

05/Jun | Domingo • 14h

6º LEILÃO

NELORE DO MORRO

Convidado Especial: Nelore R3



Animais
100%
avaliados por
ultrassonografia
e genotipados

Máquina
do morro **ABS**
PEPLAN

Máximo
do morro **Alta**
Create Value • Build Trust • Deliver Results

65 TOUROS
DE ALTA AVALIAÇÃO GENÉTICA

35 FÊMEAS
DOADORAS DE EMBRIÃO,
NOVILHAS E SUPERPRECOSES



INFORMAÇÕES:
(18) 3608.0999
CATÁLOGOS E VÍDEOS PELO PORTAL



WHATSAPP CENTRAL LEILÕES:
(18) 99637-2999
FALE DIRETAMENTE COM NOSSA
EQUIPE DE VENDA PELO WHATSAPP



Retransmissão:
You Tube /CentralLeiloes
f /CentralLeiloes
/centralleiloes.com.br

6º LEILÃO NELORE DO MORRO

REGULAMENTO DO LEILÃO

O presente regulamento estabelecerá as normas que serão observadas durante o leilão, sendo que seu cumprimento será obrigatório a todos aqueles que, na condição de convidados, participantes e/ou promotores do evento, quiserem promover a aquisição ou venda de animal(is) ou produto(s) agrobusiness, ou como mero espectador.

1. DEFINIÇÕES

1.1 Considera-se LEILÃO o evento que visa a comercialização de animal(is) e/ou produto(s), pela melhor oferta de valores, efetuada de forma aberta e aceita por um leiloeiro.

1.2 Considera-se EMPRESA LEILOEIRA a empresa responsável pela organização e coordenação do leilão. O presente leilão será coordenado e organizado pela Central Leilões Ltda.

1.3 Considera-se LEILOEIRO a pessoa inscrita no Sindicato Nacional dos Leiloeiros Rurais, detentor de fé-pública, e que será responsável pela recepção das propostas de ofertas aos lotes comercializados, bem como pela batida do martelo e concretização do negócio.

1.4 Considera-se PROMOTOR DO EVENTO a(s) pessoa(s), física(s) ou jurídica(s), que for(em) responsável(is) pela promoção do evento e arrematação do(s) animal(is) ou produto(s) para serem comercializados no leilão.

1.5 Considera-se CONVIDADO a pessoa, física ou jurídica, que for proprietária de animal(is) ou produto(s) que será(o) comercializado(s) no leilão. Ao convidado também será permitida a realização de compras no leilão.

1.6 Considera-se PARTICIPANTE todo aquele que comparecer no leilão e que tenha interesse na compra de animal(is) ou produto(s) comercializado(s) no evento, ou como mero espectador.

1.7 Considera-se COMISSÃO DE COMPRA a comissão paga pelo comprador do(s) animal(is) / produto(s) à EMPRESA LEILOEIRA, que será anunciada pelo leiloeiro no início do leilão, cujo percentual incidirá sobre o valor total de cada lote apregoado.

1.8 Considera-se COMISSÃO DE VENDA a comissão paga pelo proprietário do(s) animal(is) / produto(s) ao PROMOTOR DO EVENTO / EMPRESA LEILOEIRA.

1.9 Considera-se PRODUTO tudo que não seja semente e que possa ser comercializado em leilão, tais como: embrião, sêmen, etc.

1.10 Considera-se LANCE DE DEFESA o lance ofertado pelo próprio proprietário do animal(is) ou produto(s), quando não alcançado o preço esperado por este junto ao leilão. Nesta hipótese, o proprietário será responsável pelo pagamento das comissões de compra e venda acima previstas.

1.11 Considera-se LOTE o grupo de animais ou o animal individualmente e/ou de produtos a serem colocados à venda através de leilão, devidamente identificado no catálogo.

2. CADASTRO:

2.1 Todo aquele que pretenda apresentar lance no leilão deverá estar previamente cadastrado junto à Central Leilões Ltda, podendo encaminhar tal solicitação à empresa leiloeira com antecedência, para fins de análise e aprovação prévia dos cadastros. Nesta hipótese, o pedido de cadastramento importará em autorização automática à empresa leiloeira de consulta de informações do solicitante junto ao SERASA ou outros órgãos de proteção ao crédito.

2.2 A Central Leilões Ltda disponibilizará aos convidados e participantes um escritório no local do evento, dispondo o cadastro ser efetuado neste local. Nesta hipótese, toda compra efetuada pelo convidado ou participante ficará condicionada à posterior aprovação do cadastro, bem como aceitação pelo VENDEDOR.

2.3 A presença dos convidados ou participantes no recinto do leilão importará em imediata autorização à Central Leilões Ltda em promover consultas sobre os mesmos junto ao SERASA ou outros órgãos de proteção ao crédito.

2.4 Os empregados da Central Leilões Ltda não estão autorizados a avaliar ou endossar qualquer comprador junto ao leilão.

2.5 A existência de cadastro não dispensará a necessidade de apresentação de avalista, caso seja solicitado pelo VENDEDOR ou pela Central Leilões Ltda.

2.6 Será permitida a compra de animal(is) / produto(s) mediante procuração por Instrumento Público, a qual deverá ser específica para aquele evento e deverá conter o valor máximo autorizado pelo outorgante e desde que este possua cadastro aprovado junto à Central Leilões Ltda, que permanecerá com referida procuração.

2.7 A Central Leilões Ltda atua como intermediária das transações, sendo responsável pela organização e coordenação do evento, não se responsabilizando pelo inadimplemento do comprador, seja em relação ao valor do(s) produto(s) / animal(is) adquirido(s), seja em relação às comissões de venda. Portanto, cabe ao vendedor manifestar-se sobre o cadastro do comprador antes da assinatura do contrato de compra e venda, bem como exigir a assinatura de avalista antes da formalização deste contrato.

3. DO LEILOEIRO:

3.1 O leilão será realizado por um LEILOEIRO RURAL, devidamente inscrito nos órgãos próprios, sendo que a venda considerará efetuada com a batida do martelo, momento em que as partes, compradores e vendedores, estarão obrigados ao cumprimento do negócio fechado, exceto na hipótese de não aprovação do cadastro do comprador, na forma do item 02 supra.

3.2 Poderá o leiloeiro, durante o leilão, promover as alterações das presentes normas, estabelecer outras regras, alterar as disposições do catálogo, de lotes ou condições de pagamento, instituir preços mínimos, sem direito de reclamação ou indenização por parte dos convidados ou participantes.

4. DISPOSIÇÕES ESPECÍFICAS PARA LEILÃO DE PRENHEZES:

4.1 Salvo estipulação em contrário, nos casos de livre acasalamento ou embrião a ser coletado, a primeira parcela será considerada como sinal de negócio e devidas no ato. As demais parcelas somente poderão ser exigidas do(s) COMPRADOR(es) após o recebimento ou a retirada da(s) prenhez(es) confirmada(s). Caso o VENDEDOR tenha recebido antecipadamente alguma parcela e a prenhez não consiga se realizar o VENDEDOR restituirá ao(s) COMPRADOR(es) o valor recebido.

4.2. PRENHEZES RECEPTORAS:

4.2.1. O VENDEDOR se responsabiliza em apresentar a(s) receptora(s) em perfeitas condições físicas, com boa habilidade maternal, a fim de bem criar o embrião.

4.2.2. O COMPRADOR, por sua vez, se compromete a mantê-la(s) sob as mesmas condições de manejo e trato, a fim de não prejudicar o desenvolvimento do embrião adquirido.

4.2.3. O COMPRADOR deverá comunicar imediatamente o VENDEDOR em caso de óbito da receptora e/ou da "cria", bem como de qualquer intercorrência que venha a surgir durante o período gestacional.

4.3. EMBRIÕES A SEREM COLETADOS:

4.3.1. É de responsabilidade de VENDEDOR a coleta e transferência do referido acasalamento, tendo o prazo máximo de 90 dias para a entrega da receptora prenhe, a contar da data da assinatura do presente Contrato, findo o qual poderá o COMPRADOR optar LEITEr, em comum acordo com o VENDEDOR, escolher outro acasalamento já realizado, de igual importância e valor.

4.4. LIVRES ACASALAMENTOS:

4.4.1. O VENDEDOR oferece a doadora para ser acasalada com o touro da escolha do COMPRADOR, ficando a mesma na propriedade do titular.

4.4.2. O COMPRADOR tem o prazo máximo de 30 dias para enviar o sêmen do reprodutor escolhido, ou autorizar o proprietário da doadora a acasalá-la segundo seu critério.

4.4.3. Todas as despesas provenientes do transporte e aquisição de sêmen que porventura possam ocorrer, serão de inteira responsabilidade do COMPRADOR.

4.4.4. Do acasalamento em questão o COMPRADOR terá direito a apenas uma prenhez proveniente da lavagem, salvo disposição em contrário e acordado entre as partes. Terá também direito a opta LEITEr se tal prenhez será sexada de macho ou fêmea.

4.4.5. O VENDEDOR garante ao COMPRADOR que a prenhez adquirida venha a nascer com saúde, com garantia de receber RGN (registro geral de nascimento) e RGD (registro geral definitivo).

4.4.6. Caso o produto nascido não preencha os requisitos mencionados no item anterior, deverá o VENDEDOR substituir o produto, caso não possua o mesmo acasalamento, de comum acordo com o COMPRADOR, substituí-lo por outro já nascido de igual categoria e valor.

4.5 A(s) prenhez(es) será(ão) entregue(s) por malha viária, podendo ainda o COMPRADOR retirá-la da propriedade de origem, sob sua conta e responsabilidade.

5. DISPOSIÇÕES ESPECÍFICAS PARA LEILÃO DE SÊMEN:

5.1. O VENDEDOR responde pela qualidade do sêmen de animal de sua propriedade posto a venda.

5.2. Todo lote de sêmen deverá estar à disposição do COMPRADOR para ser retirado em local previamente estipulado. Nos casos em que a entrega do sêmen for feita por empresa de coleta, as despesas decorrentes deste procedimento correrão por conta e risco do COMPRADOR. Quando o sêmen de animal, comercializado for do estoque particular do VENDEDOR, o COMPRADOR deverá providenciar botequim para o transporte, correndo por conta deste todo e qualquer risco.

5.3. Caso queira, poderá o COMPRADOR, no ato da retirada, testar a qualidade do sêmen adquirido, em sendo este raro, desde que seja realizado por profissionais credenciados por uma das centrais de coleta do país.

6. DISPOSIÇÕES GERAIS PARA TODOS OS LEILÕES:

6.1. O leiloeiro apregoará, no início de cada lote, o valor do lance que, multiplicado pelo número de parcelas determinadas, formará o preço total de venda e compra do(s) animal(is) / produto(s). Também será informada a condição de cada venda, data de vencimento das parcelas, condições gerais do(s) produto(s) ou a(s) condição(ões) física(s) do(s) animal(is) referentes a cada lote.

6.2. Os leilões referentes à gado de elite, embrião e sêmen serão realizados com CLÁUSULA DE RESERVA DE DOMÍNIO, que abrangerá inclusive as "crias" advindas destes, conforme disposto no artigo 95 do Código Civil.

6.3. Excetuando o disposto no item 2. deste Regulamento (aprovação de cadastro), as vendas efetuadas durante o leilão são irrevogáveis e irrevogáveis, obrigando comprador e vendedor ao seu cumprimento, por si e por seus herdeiros ou sucessores.

CONTINUA NA PRÓXIMA PÁGINA...

6º LEILÃO NELORE DO MORRO

CONTINUAÇÃO DA PÁGINA ANTERIOR...

6.4. Ainda que existente índice deflacionário divulgado pelo Governo Federal, os preços estabelecidos no leilão não serão alterados.

6.5. Caberá ao comprador o pagamento do ICMS e ao vendedor o recolhimento do mesmo, referente ao lote adquirido, devendo o segundo informar a Central Leilões Ltda o número de inscrição junto à Receita Estadual.

6.6. A participação no leilão de qualquer pessoa, seja comprador ou vendedor, implicará na presunção de aceitação de todas as normas previstas neste Regulamento, e, face disponibilização deste Regulamento a todos que se encontram presentes no recinto do leilão através do catálogo, não poderá alegar desconhecimento para eximir de seu cumprimento.

6.7. Compradores domiciliados fora do país deverão informar-se no escritório sobre as condições que regem a compra e venda, que no caso presente somente se operará com o pagamento à vista, em moeda corrente do país, no ato do negócio.

6.8. Salvo estabelecido de forma diversa, por escrito, antes do leilão, o comprador será responsável pelo pagamento da comissão de compra, a qual recai sobre o valor do lote no momento da batida do martelo, em favor da EMPRESA LEILOEIRA, cujo percentual será divulgado pelo leiloeiro no início do evento.

6.9. Salvo estabelecido de forma diversa, por escrito, antes do leilão, o vendedor será responsável pelo pagamento da comissão de venda, a qual recai sobre o valor do lote no momento da batida do martelo, em favor do PROMOTOR DO EVENTO / EMPRESA LEILOEIRA, cujo percentual foi acordado anteriormente entre as partes.

6.10. As taxas do leilão, assim como as comissões, para comprador e vendedor, são irrevogáveis e irretiráveis. No caso da não concretização do negócio após o remate, a parte responsável pelo cancelamento do negócio arcará com as mesmas em sua totalidade.

6.11. Em caso de pagamento à vista das parcelas de compra, o desconto poderá ser concedido pelo vendedor, mas tal desconto não recairá sobre as comissões em favor da Leiloeira.

6.12. No lance de defesa, conforme definição do item 1.10 deste regulamento, o proprietário do animal será responsável pelo pagamento da comissão de compra e venda em favor do PROMOTOR DO EVENTO / EMPRESA LEILOEIRA, sobre o valor do lote no momento da batida do martelo.

6.13. Não serão aceitos pagamentos das parcelas vencíveis no ato da compra com cheques de terceiros.

6.14. Todos os pagamentos efetuados em cheque somente serão considerados quitados com a respectiva compensação.

6.15. As GTAS (Guias de Trânsito dos Animais) serão emitidas exclusivamente em nome do comprador e não poderão ser transferidas a terceiros.

6.16. Os catálogos do leilão são de responsabilidade dos vendedores, não sendo a Central Leilões Ltda responsável por eventuais erros constantes nestes, os quais inclusive poderão ser retificados pelo leiloeiro.

6.17. Quando da batida do martelo os lances forem simultâneos entre dois compradores, o leiloeiro pedirá o retorno do animal à pista e reiniciará a venda dos mesmos, a partir do lance em questão, para o desempate.

6.18. Serão de exclusiva responsabilidade do vendedor, o(s) animal(ais) coloado(s) a leilão estar(em) saudável(eis), com toda documentação sanitária atualizada, bem como a sua guarda, manutenção e segurança, durante o tempo em que se mantiver(em) no local do leilão, seja no estábulo, em trânsito ou enquanto estiverem sendo exibidos na pista, até o momento da batida do martelo, passando então tais responsabilidades a serem exclusivas do comprador, não restando à Central Leilões Ltda nenhum ônus sobre os itens retro mencionados, bem como em caso de acidente e danos que, eventualmente, venha(m) a ocorrer com o(s) animal(is).

6.19. No caso de comercialização efetuada através de canal fechado de televisão (Leilões Virtuais), o vendedor compromete-se a entregar o(s) animal(is) (independente do local de entrega), somente quando tiver em sua posse a respectiva documentação de venda, devidamente assinada pelo comprador, eximindo a Central Leilões Ltda de qualquer responsabilidade se a presente cláusula não for cumprida.

7. DA AUTORIZAÇÃO DE USO DO NOME, IMAGEM E VOZ DOS PRESENTES AO LEILÃO:

7.1. A entrada da pessoa no recinto do leilão importará na presunção em favor da EMPRESA LEILOEIRA e do PROMOTOR DO EVENTO, sem ônus a estes, ao uso de seus NOMES, IMAGENS e SOM durante a realização do evento, bem como após a ocorrência deste para fins de divulgação do resultado final alcançado. Autorizam, também, a divulgação em periódicos e em site de todas as informações referentes ao leilão, tais como: nome do comprador, do vendedor, do animal ou produto comercializado e o valor efetivo da transação. Finalmente, fica autorizada a gravação de todas as imagens do leilão e dos participantes, bem como a transmissão ao vivo destas por canal fechado de televisão e, ainda, a divulgação de fotos em periódicos e em site próprio da EMPRESA LEILOEIRA.

8. DO CONTRATO DE COMPRA E VENDA:

8.1. Ao final da venda de cada lote a Central Leilões Ltda promoverá a emissão do contrato de compra e venda, bem como das notas promissórias referentes ao

leilão, as quais serão assinadas imediatamente pelo vendedor e comprador. As notas fiscais referentes às vendas, que deverão ser emitidas pelos vendedores, bem como a nota fiscal da comissão de compra a ser emitida pela empresa leiloeira, serão efetuadas posteriormente.

8.2. Ficam fazendo parte integrante do contrato de compra e venda todas as regras constantes neste regulamento, bem como outras que forem estabelecidas pelo leiloeiro durante o leilão.

“É proibida a reprodução em parte ou no todo”.

6º LEILÃO NELORE DO MORRO

01

INDIVIDUAL

NELORE DO MORRO

COND.SIRIEMA 817 FIV

SEXO: MACHO - REG: GFC 817 - RAÇA: NELORE PO - NASC.: 08/09/2019
PESO: 850 KG - PE.: 40 CM

REM UELICO

REM CABALLERO

REM AGENDADA

REM FUTURO FIV

REM VOKOLO

REM CONSTELACAO

REM RAINA FIV

JALAO

POLONES

DIADEMA

COND.SIRIEMA 410 FIV

AVESSO TE DA BELA

FIGUEIRA DA BELA

ROMANA DA BONS.

Avaliação genética ANCP

MGTEg	MP120g	DP210g	DP450g	DPE365g	D3Pg	DSTAYg	DAOLg	DACABg	PNg
21.20	-2.67	14.82	25.90	-0.17	66.05	79.62	4.21	0.23	0.92
6%	99%	2%	3%	79%	39%	13%	0.5%	11%	66%

Avaliação genética PMGZ

iABCZg	PM-EMg	PD-EDg	PS-EDg	PE-365g	DSTAYg	AOLg	ACABg
18.59	-0.06	13.30	21.95	0.513	32.62	5.572	1.153
1	6	1	1	1	3	1	1

Avaliação genética EMBRAPA/GENELUS

IQG	PM-EM	PD-ED	PS-ED	PE	DAOL	EGS
32.34	-0.05	13.29	21.95	0.68	5.57	1.15
0.5%	56%	0.1%	0.5%	13%	0.1%	9%



6º LEILÃO NELORE DO MORRO

02

INDIVIDUAL

NELORE DO MORRO

1008 FIV DO MORRO

SEXO: MACHO - REG: GFC 1008 - RAÇA: NELORE PO - NASC.: 10/08/2020
PESO: 692 KG - PE.: 38 CM

GERANIO DO IZ

MACEGAL DO IZ

GULIRGA DO IZ

CARAJA MAT.

REM TORIXOREU

TABUADA MAT.

LAIKERA MAT.

SHERLOCK MAT.

AL CAPONE MAT.

TABUADA MAT.

COND.SIRIEMA 618N

DOLMAN

COND.SIRIEMA 339 FIV

ACHADILHA

Avaliação genética ANCP

MGTEg	MP120g	DP210g	DP450g	DPE365g	D3Pg	DSTAYg	DAOLg	DACABg	PNg
22.93	3.59	16.05	31.38	0.61	60.33	76.25	1.62	0.18	2.42
4%	4%	2%	0.5%	17%	64%	19%	6%	15%	99%

Avaliação genética PMGZ

iABCZg	PM-EMg	PD-EDg	PS-EDg	PE-365g	DSTAYg	AOLg	ACABg
23.40	3.78	14.97	28.25	0.732	30.00	3.138	0.789
1	1	1	1	1	5	1	2

Avaliação genética EMBRAPA/GENELUS

IQG	PM-EM	PD-ED	PS-ED	PE	DAOL	EGS
40.16	8.89	14.97	28.25	0.70	3.14	0.79
0.1%	1%	0.1%	0.1%	12%	0.5%	18%

Avaliação de carcaça AVAL

PESO	PE	AOL	ACAB	MARM	ÍNDICE	RANK
Superior	Superior	-	Superior	Elite	104.08	14



6º LEILÃO

NELORE DO MORRO

03

INDIVIDUAL

NELORE DO MORRO

993 DO MORRO

SEXO: MACHO - REG: GFC 993 - RAÇA: NELORE PO - NASC.: 28/07/2020
 PESO: 616 KG - PE.: 36 CM

REM SAGRES

REM CARTHAGO

REM UMA BOA

REM GOIAS

BACKUP

REM VARQUETA

REM RAHIMAH

REM TORIXOREU

REM ARMADOR

REM RONDA

COND.SIRIEMA 503

EBIANO DO MORRO

COND.SIRIEMA JUMENTA

EMBOLADA TE DO MORRO

Avaliação genética ANCP

MGTEg	MP120g	DP210g	DP450g	DPE365g	D3Pg	DSTAYg	DAOLg	DACABg	PNg
16.91	1.72	6.26	14.75	0.84	81.68	73.31	0.69	0.29	-0.54
14%	27%	26%	19%	10%	2%	24%	14%	9%	4%

Avaliação genética PMGZ

iABCZg	PM-EMg	PD-EDg	PS-EDg	PE-365g	DSTAYg	AOLg	ACABg
20.40	3.35	5.64	10.89	1.386	40.73	3.017	4.719
1	1	1	1	1	1	1	1

Avaliação genética EMBRAPA/GENELUS

IQG	PM-EM	PD-ED	PS-ED	PE	DAOL	EGS
35.91	3.34	5.64	10.89	1.94	3.01	4.71
0.5%	2%	11%	10%	0.1%	0.5%	0.1%

Avaliação de carcaça AVAL

PESO	PE	AOL	ACAB	MARM	ÍNDICE	RANK
-	-	-	-	-	92.25	50

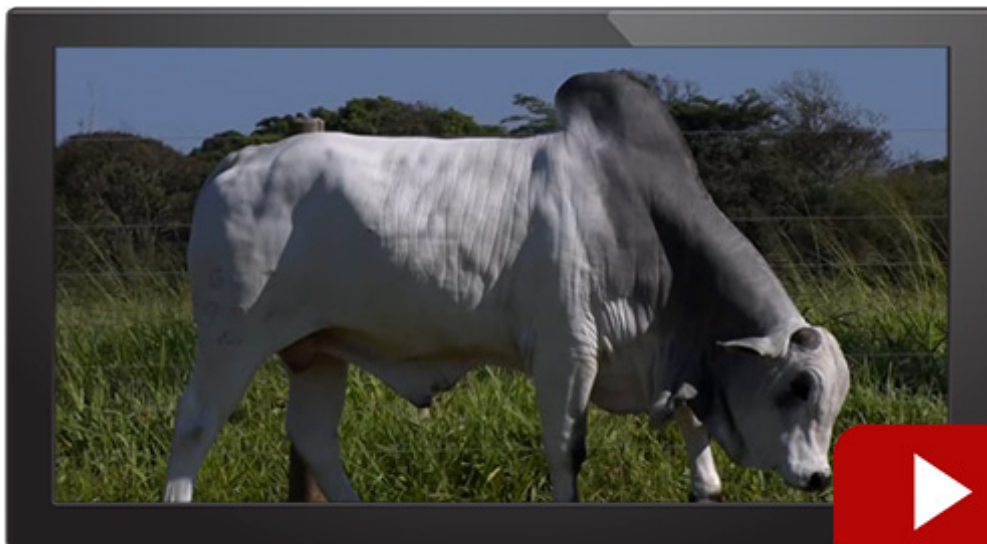

6º LEILÃO NELORE DO MORRO

04

INDIVIDUAL

NELORE DO MORRO

963 FIV DO MORRO

SEXO: MACHO - REG: GFC 963 - RAÇA: NELORE PO - NASC.: 24/06/2020
PESO: 700 KG - PE.: 39 CM

REM AGORTAN

REM ESPIAO007

REM CONSTELACAO

REM GALO

REM ARMADOR

REM ESTANHADA

REM VUDISKA

GABINETE

BACKUP

AMAGDALA

COND.SIRIEMA 476 FIV

BERLOQUE DA BON.S.

GALLETTE BON.S

BORDA DA BON.S.

Avaliação genética ANCP

MGTEg	MP120g	DP210g	DP450g	DPE365g	D3Pg	DSTAYg	DAOLg	DACABg	PNg
27.22	6.57	11.23	28.91	1.43	77.74	90.12	-0.33	0.54	0.80
1%	0.1%	7%	1%	2%	5%	1%	42%	3%	59%

Avaliação genética PMGZ

iABCZg	PM-EMg	PD-EDg	PS-EDg	PE-365g	DSTAYg	AOLg	ACABg
29.05	5.40	9.35	25.44	1.514	38.24	2.215	3.632
1	1	1	1	1	1	1	1

Avaliação genética EMBRAPA/GENELUS

IQG	PM-EM	PD-ED	PS-ED	PE	DAOL	EGS
48.87	5.39	9.34	25.44	2.51	2.21	3.63
0.1%	0.1%	2%	0.1%	0.1%	3%	0.1%

Avaliação de carcaça AVAL

PESO	PE	AOL	ACAB	MARM	ÍNDICE	RANK
Superior	Elite	Superior	Elite	-	116.02	2



6º LEILÃO

NELORE DO MORRO

05

INDIVIDUAL

NELORE DO MORRO

991 DO MORRO

SEXO: MACHO - REG: GFC 991 - RAÇA: NELORE PO - NASC.: 27/07/2020
 PESO: 696 KG - PE.: 35 CM

GERANIO DO IZ

MACEGAL DO IZ

GULIRGA DO IZ

CARAJA MAT.

REM TORIXOREU

TABUADA MAT.

LAIKERA MAT.

REM TORIXOREU

REM ARMADOR

REM RONDA

COND.SIRIEMA 542 FIV

EBIANO DO MORRO

COND.SIRIEMA JUMENTA

EMBOLADA TE DO MORRO

Avaliação genética ANCP

MGTEg	MP120g	DP210g	DP450g	DPE365g	D3Pg	DSTAYg	DAOLg	DACABg	PNg
23.70	0.81	15.99	26.35	0.40	67.95	85.90	1.54	0.13	1.39
4%	50%	2%	2%	26%	31%	4%	6%	20%	87%

Avaliação genética PMGZ

iABCZg	PM-EMg	PD-EDg	PS-EDg	PE-365g	DSTAYg	AOLg	ACABg
28.42	1.91	15.49	29.30	0.714	35.00	4.109	0.690
1	2	1	1	1	1	1	2

Avaliação genética EMBRAPA/GENELUS

IQG	PM-EM	PD-ED	PS-ED	PE	DAOL	EGS
41.83	1.91	15.48	29.30	0.92	4.10	0.69
0.1%	12%	0.1%	0.1%	6%	0.1%	21%

Avaliação de carcaça AVAL

PESO	PE	AOL	ACAB	MARM	ÍNDICE	RANK
Superior	-	-	Superior	-	101.91	21

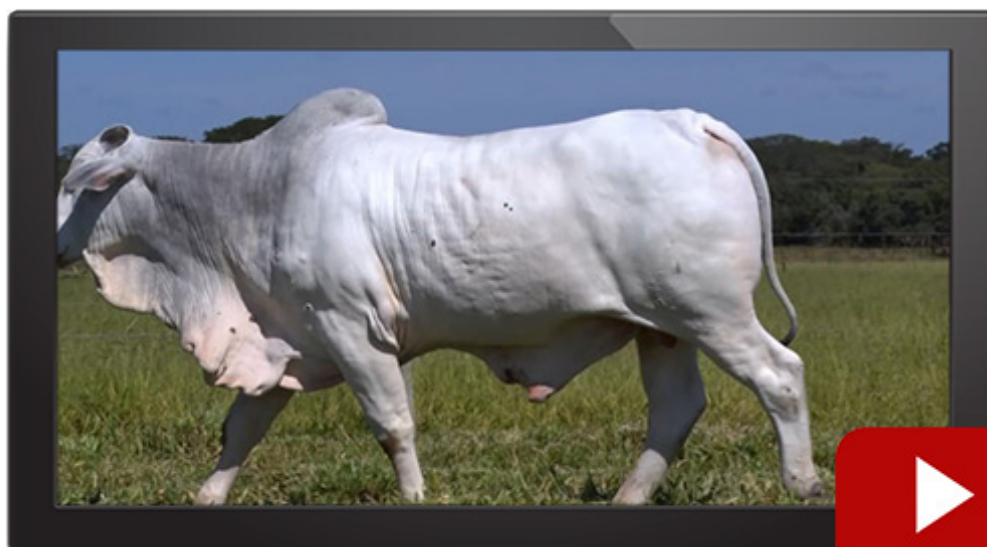

6º LEILÃO

NELORE DO MORRO

06

INDIVIDUAL

NELORE DO MORRO

1009 FIV DO MORRO

SEXO: MACHO - REG: GFC 1009 - RAÇA: NELORE PO - NASC.: 10/08/2020

PESO: 725 KG - PE.: 38 CM

REM ARMADOR

REM DULLDOG

REM URIRI

REM GURU GENETICA ADITIVA

REM TIMON

REM BABOSEIRA

REM VINA

B8951 DA MN

C2569 DA MN

B9370 DA MN

GANSA BONS

JALOFO DA BONS.

REM ORALIA TE

HAZA DA BONSUC.

Avaliação genética ANCP

MGTEg	MP120g	DP210g	DP450g	DPE365g	D3Pg	DSTAYg	DAOLg	DACABg	PNg
25.59	4.94	11.26	27.94	1.55	67.58	80.98	3.90	-0.11	1.51
2%	1%	7%	2%	2%	32%	11%	0.5%	71%	90%

Avaliação genética PMGZ

iABCZg	PM-EMg	PD-EDg	PS-EDg	PE-365g	DSTAYg	AOLg	ACABg
26.47	2.72	12.78	26.03	1.041	37.88	4.175	0.481
1	1	1	1	1	1	1	3

Avaliação genética EMBRAPA/GENELUS

IQG	PM-EM	PD-ED	PS-ED	PE	DAOL	EGS
41.06	7.13	12.78	26.02	1.25	4.18	0.48
0.1%	5%	0.1%	0.1%	2%	0.1%	28%

Avaliação de carcaça AVAL

PESO	PE	AOL	ACAB	MARM	ÍNDICE	RANK
Elite	Superior	Superior	-	-	103.15	18

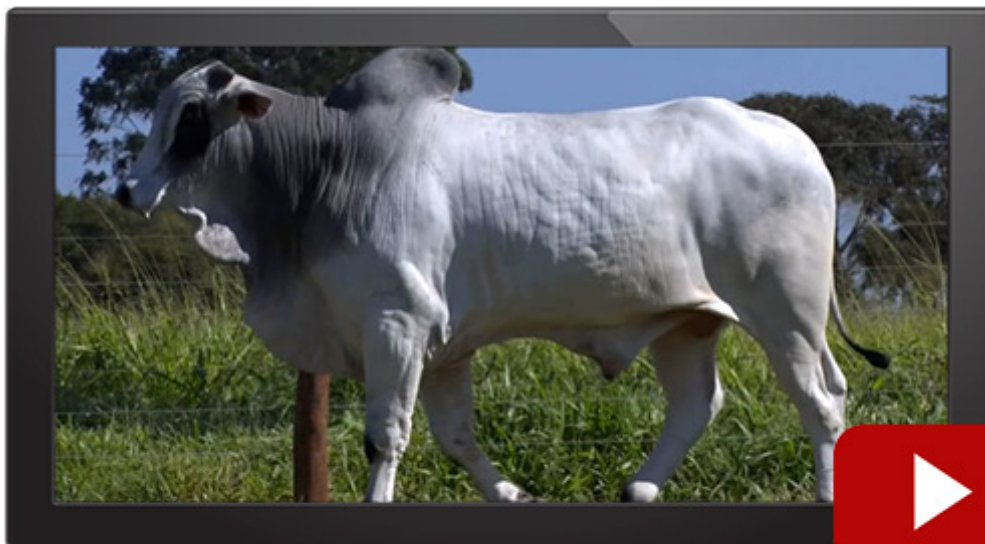

6º LEILÃO

NELORE DO MORRO

07

INDIVIDUAL

NELORE DO MORRO

986 DO MORRO

SEXO: MACHO - REG: GFC 986 - RAÇA: NELORE PO - NASC.: 23/07/2020
 PESO: 654 KG - PE.: 36 CM

REM SAGRES

REM CARTHAGO

REM UMA BOA

REM GOIAS

BACKUP

REM VARQUETA

REM RAHIMAH

B4853 DA MN

B9707 DA MN

B6162 DA MN

COND.SIRIEMA 311

MAGNIFICO DA POTY VR

TAPERA DA POTY VR

DEMOLICAO DA POTY VR

Avaliação genética ANCP

MGTEg	MP120g	DP210g	DP450g	DPE365g	D3Pg	DSTAYg	DAOLg	DACABg	PNg
14.54	3.52	3.54	13.63	0.69	75.75	72.66	0.16	0.86	-0.62
20%	4%	47%	22%	15%	8%	26%	23%	0.5%	3%

Avaliação genética PMGZ

iABCZg	PM-EMg	PD-EDg	PS-EDg	PE-365g	DSTAYg	AOLg	ACABg
14.30	0.20	5.59	12.33	0.877	35.78	2.462	2.115
1	5	1	1	1	1	1	1

Avaliação genética EMBRAPA/GENELUS

IQG	PM-EM	PD-ED	PS-ED	PE	DAOL	EGS
26.10	0.19	5.59	12.32	1.29	2.46	2.11
2%	49%	12%	7%	1%	2%	1%

Avaliação de carcaça AVAL

PESO	PE	AOL	ACAB	MARM	ÍNDICE	RANK
-	-	-	Superior	-	98.90	32

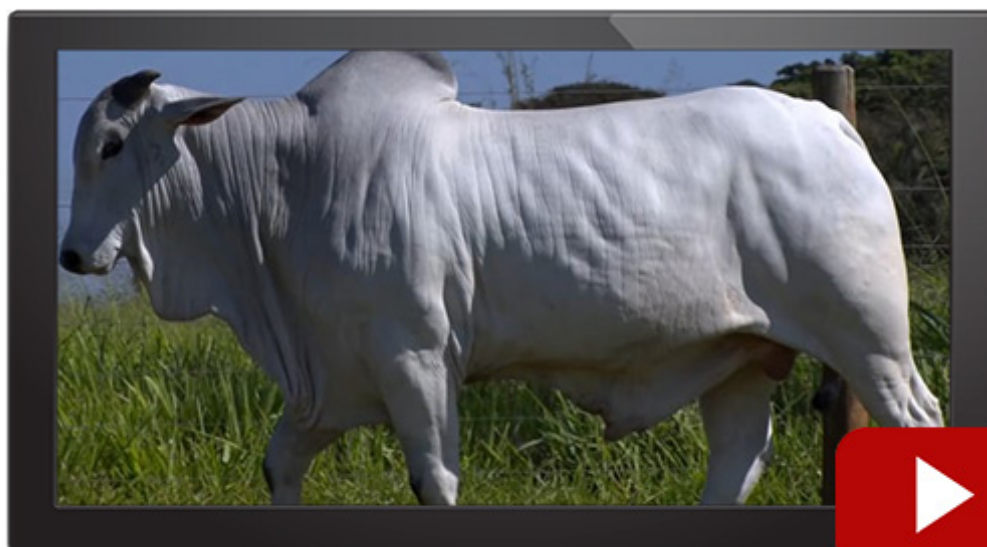

6º LEILÃO NELORE DO MORRO

08

INDIVIDUAL

NELORE DO MORRO

1032 FIV DO MORRO

SEXO: MACHO - REG: GFC 1032 - RAÇA: NELORE PO - NASC.: 27/08/2020
PESO: 684 KG - PE.: 35 CM

REM ARMADOR

VERNON MAT.

PARMA MAT.

CARANDAH MAT.

SAIGON MAT.

ANDREZA MAT.

TRILHA MAT.

GABINETE

BACKUP

AMAGDALA

COND.SIRIEMA 482 FIV

BERLOQUE DA BON.

GALLETTE BON

BORDA DA BON.

Avaliação genética ANCP

MGTEg	MP120g	DP210g	DP450g	DPE365g	D3Pg	DSTAYg	DAOLg	DACABg	PNg
27.38	3.11	16.58	32.82	1.33	65.42	83.46	2.96	0.27	2.89
1%	7%	1%	0.5%	3%	41%	7%	2%	9%	100%

Avaliação genética PMGZ

iABCZg	PM-EMg	PD-EDg	PS-EDg	PE-365g	DSTAYg	AOLg	ACABg
36.31	0.93	18.73	37.74	1.108	42.29	5.688	2.440
1	3	1	1	1	1	1	1

Avaliação genética EMBRAPA/GENELUS

IQG	PM-EM	PD-ED	PS-ED	PE	DAOL	EGS
55.91	6.34	18.73	37.73	1.44	5.69	2.44
0.1%	30%	0.1%	0.1%	0.5%	0.1%	0.5%

Avaliação de carcaça AVAL

PESO	PE	AOL	ACAB	MARM	ÍNDICE	RANK
Elite	-	Superior	-	-	96.59	42

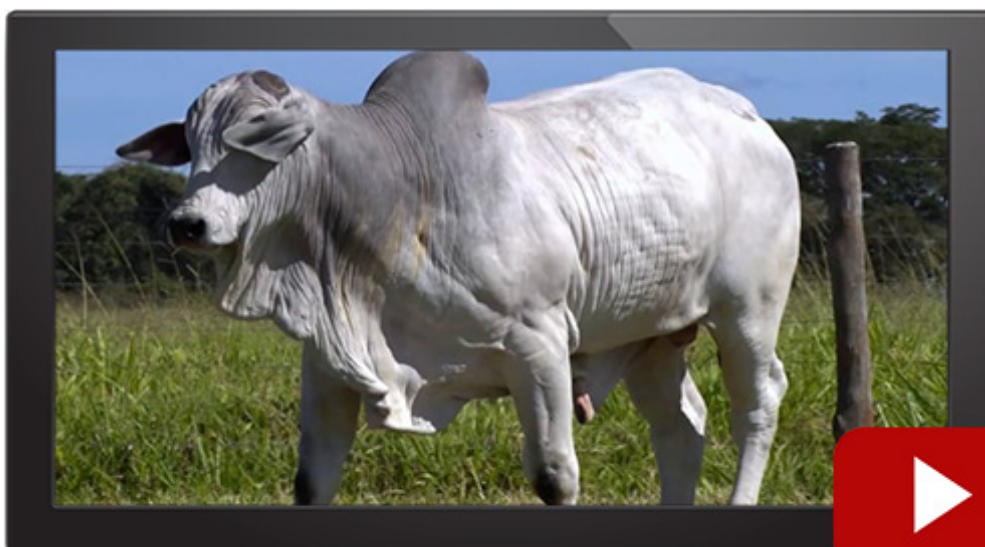

6º LEILÃO NELORE DO MORRO

09

INDIVIDUAL

NELORE DO MORRO

1000 DO MORRO

SEXO: MACHO - REG: GFC 1000 - RAÇA: NELORE PO - NASC.: 01/08/2020
PESO: 695 KG - PE.: 36 CM

REM ARMADOR

REM DULLDOG

REM URIRI

REM GURU GENETICA ADITIVA

REM TIMON

REM BABOSEIRA

REM VINA

REM RICKET

REM VOKOLO

REM TAKAKA

COND.SIRIEMA 499 FIV

NEHRU MAT.

INDIA DO MORRO

POETISA MAT.

Avaliação genética ANCP

MGTEg	MP120g	DP210g	DP450g	DPE365g	D3Pg	DSTAYg	DAOLg	DACABg	PNg
27.77	3.29	16.40	33.46	1.16	75.64	77.73	3.86	0.21	0.87
1%	6%	1%	0.5%	5%	9%	16%	0.5%	13%	63%

Avaliação genética PMGZ

iABCZg	PM-EMg	PD-EDg	PS-EDg	PE-365g	DSTAYg	AOLg	ACABg
30.48	4.08	13.83	26.28	1.133	41.62	4.033	1.763
1	1	1	1	1	1	1	1

Avaliação genética EMBRAPA/GENELUS

IQG	PM-EM	PD-ED	PS-ED	PE	DAOL	EGS
43.90	8.52	13.83	26.27	1.22	4.03	1.76
0.1%	0.5%	0.1%	0.1%	2%	0.1%	3%

Avaliação de carcaça AVAL

PESO	PE	AOL	ACAB	MARM	ÍNDICE	RANK
Superior	Superior	-	Elite	Superior	109.41	4

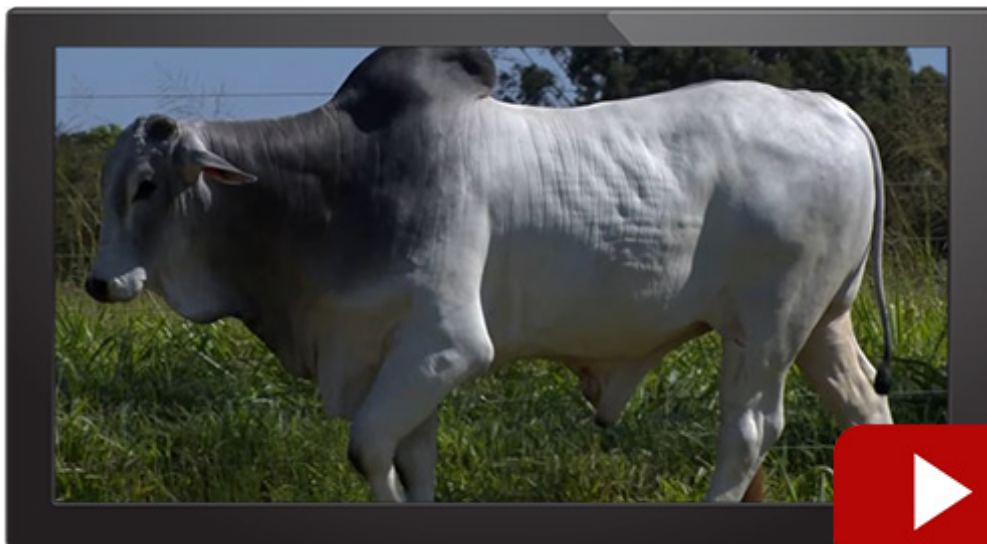

6º LEILÃO NELORE DO MORRO

10 INDIVIDUAL

NELORE DO MORRO

PUMA FIV DO MORRO

SEXO: MACHO - REG: GFC 1016 - RAÇA: NELORE PO - NASC.: 15/08/2020
PESO: 739 KG - PE.: 43 CM

REM ARMADOR

VERNON MAT.

PARMA MAT.

CARANDAH MAT.

SAIGON MAT.

ANDREZA MAT.

TRILHA MAT.

GABINETE

BACKUP

AMAGDALA

COND.SIRIEMA 482 FIV

BERLOQUE DA BONS.

GALLETTE BONS

BORDA DA BONS.

Avaliação genética ANCP

MGTEg	MP120g	DP210g	DP450g	DPE365g	D3Pg	DSTAYg	DAOLg	DACABg	PNg
30.76	2.87	19.11	36.02	1.17	70.70	87.34	3.25	0.04	3.31
0.5%	9%	0.5%	0.1%	4%	21%	3%	1%	34%	100%

Avaliação genética PMGZ

iABCZg	PM-EMg	PD-EDg	PS-EDg	PE-365g	DSTAYg	AOLg	ACABg
31.39	0.80	19.00	34.62	1.170	36.47	5.103	1.190
1	4	1	1	1	1	1	1

Avaliação genética EMBRAPA/GENELUS

IQG	PM-EM	PD-ED	PS-ED	PE	DAOL	EGS
50.08	6.90	19.00	34.62	1.28	5.10	1.19
0.1%	33%	0.1%	0.1%	2%	0.1%	9%

Avaliação de carcaça AVAL

PESO	PE	AOL	ACAB	MARM	ÍNDICE	RANK
Elite	Elite	Elite	Superior	-	112.58	3

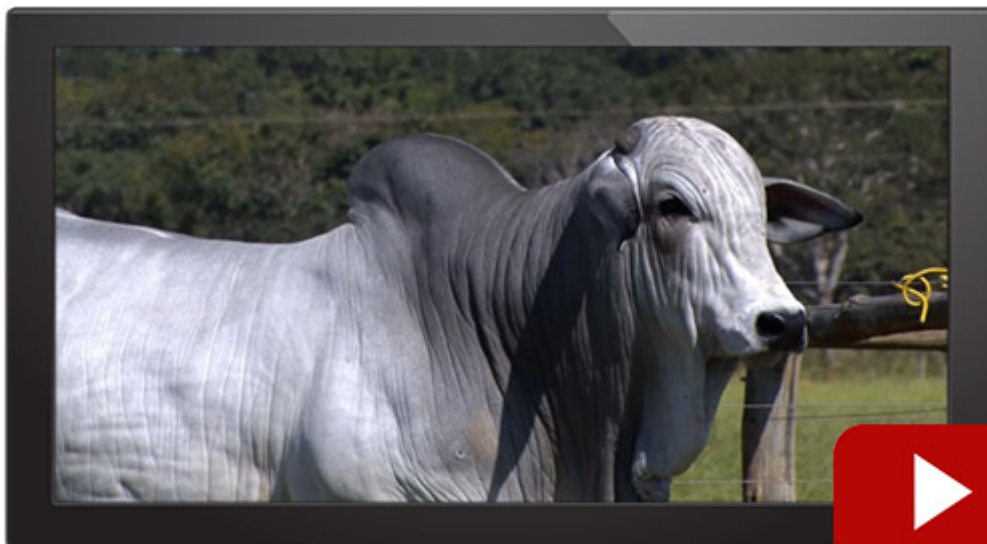

6º LEILÃO

NELORE DO MORRO

11

INDIVIDUAL

NELORE DO MORRO

1065 DO MORRO

SEXO: MACHO - REG: GFC 1065 - RAÇA: NELORE PO - NASC.: 19/10/2020
 PESO: 639 KG - PE.: 36 CM

REM ARMADOR

VERNON MAT.

PARMA MAT.

CARANDAH MAT.

SAIGON MAT.

ANDREZA MAT.

TRILHA MAT.

REM VAMPATHI

REM CAPATAZ

REM ABREVIATURA

COND.SIRIEMA 412 FIV

B8951 DA MN

ELDIRA DO MORRO

4416

Avaliação genética ANCP

MG _{Teg}	MP120g	DP210g	DP450g	DPE365g	D3Pg	DSTAYg	DAOLg	DACABg	PNg
24.74	0.49	19.11	28.48	1.05	65.32	78.61	2.27	-0.16	2.32
3%	60%	0.5%	2%	6%	42%	15%	3%	80%	99%

Avaliação genética PMGZ

iABCZg	PM-EMg	PD-EDg	PS-EDg	PE-365g	DSTAYg	AOLg	ACABg
23.70	-0.53	13.96	22.76	0.728	38.78	4.724	1.026
1	7	1	1	1	1	1	2

Avaliação genética EMBRAPA/GENELUS

IQG	PM-EM	PD-ED	PS-ED	PE	DAOL	EGS
35.64	4.01	13.96	22.76	1.27	4.72	1.03
0.5%	68%	0.1%	0.1%	2%	0.1%	12%

Avaliação de carcaça AVAL

PESO	PE	AOL	ACAB	MARM	ÍNDICE	RANK
Superior	Superior	Superior	-	Superior	103.50	17



6º LEILÃO

NELORE DO MORRO

12

INDIVIDUAL

NELORE DO MORRO

967 FIV DO MORRO

SEXO: MACHO - REG: GFC 967 - RAÇA: NELORE PO - NASC.: 01/07/2020
 PESO: 699 KG - PE.: 40 CM

REM SAGRES

REM CARTHAGO

REM UMA BOA

REM GOIAS

BACKUP

REM VARQUETA

REM RAHIMAH

REM UPONIC

REM CALDONEGRO

REM SABEEHAH

COND.SIRIEMA 610N FIV

REM ARMADOR

COND.SIRIEMA 327

4423

Avaliação genética ANCP

MGTEg	MP120g	DP210g	DP450g	DPE365g	D3Pg	DSTAYg	DAOLg	DACABg	PNg
23.82	3.80	9.20	24.56	0.97	79.97	87.79	-0.01	0.88	1.55
3%	3%	12%	3%	8%	3%	3%	30%	0.5%	91%

Avaliação genética PMGZ

iABCZg	PM-EMg	PD-EDg	PS-EDg	PE-365g	DSTAYg	AOLg	ACABg
31.48	3.58	13.62	29.24	1.193	42.18	1.942	4.446
1	1	1	1	1	1	1	1

Avaliação genética EMBRAPA/GENELUS

IQG	PM-EM	PD-ED	PS-ED	PE	DAOL	EGS
51.62	3.58	13.61	29.23	2.03	1.94	4.44
0.1%	2%	0.1%	0.1%	0.1%	5%	0.1%

Avaliação de carcaça AVAL

PESO	PE	AOL	ACAB	MARM	ÍNDICE	RANK
Superior	Elite	Superior	-	Elite	101.66	23



6º LEILÃO NELORE DO MORRO

13 INDIVIDUAL

NELORE DO MORRO

982 DO MORRO

SEXO: MACHO - REG: GFC 982 - RAÇA: NELORE PO - NASC.: 23/07/2020
PESO: 622 KG - PE.: 35 CM

MANDARIN MAT.

VELERO MAT.

RUANDA MAT.

CONAN MAT.

SHERLOCK MAT.

ADUANA MAT.

TERENA MAT.

REM UPONIC

REM CALDONEGRO

REM SABEEHAH

COND.SIRIEMA 601N FIV

C2569 DA MN

GANSA BONS

REM ORALIA TE

Avaliação genética ANCP

MGTEg	MP120g	DP210g	DP450g	DPE365g	D3Pg	DSTAYg	DAOLg	DACABg	PNg
25.99	3.97	10.41	23.96	0.57	73.00	90.63	4.74	0.01	2.00
2%	3%	8%	4%	19%	14%	1%	0.1%	41%	97%

Avaliação genética PMGZ

iABCZg	PM-EMg	PD-EDg	PS-EDg	PE-365g	DSTAYg	AOLg	ACABg
20.64	2.50	8.32	20.08	0.608	35.50	5.874	-0.342
1	1	1	1	1	1	1	7

Avaliação genética EMBRAPA/GENELUS

IQG	PM-EM	PD-ED	PS-ED	PE	DAOL	EGS
34.43	2.50	8.32	20.08	0.81	5.87	-0.34
0.5%	6%	3%	0.5%	9%	0.1%	64%

Avaliação de carcaça AVAL

PESO	PE	AOL	ACAB	MARM	ÍNDICE	RANK
-	-	Superior	-	Superior	97.06	37



6º LEILÃO

NELORE DO MORRO

14

BATERIA 01

NELORE DO MORRO

1005 DO MORRO

SEXO: MACHO - REG: GFC 1005 - RAÇA: NELORE PO - NASC.: 02/08/2020
 PESO: 638 KG - PE.: 37 CM

MANDARIN MAT.

VELERO MAT.

RUANDA MAT.

CONAN MAT.

SHERLOCK MAT.

ADUANA MAT.

TERENA MAT.

REM TORIXOREU

REM ARMADOR

REM RONDA

COND.SIRIEMA 405

BERLOQUE DA BONS.

COND.SIRIEMA ITITA

EPERA DO MORRO

Avaliação genética ANCP

MGTEg	MP120g	DP210g	DP450g	DPE365g	D3Pg	DSTAYg	DAOLg	DACABg	PNg
23.97	1.93	12.03	20.52	0.79	75.62	88.24	3.03	0.35	1.75
3%	23%	5%	7%	12%	9%	2%	1%	7%	95%

Avaliação genética PMGZ

iABCZg	PM-EMg	PD-EDg	PS-EDg	PE-365g	DSTAYg	AOLg	ACABg
14.38	1.39	5.67	12.31	0.687	32.81	2.928	1.431
1	2	1	1	1	2	1	1

Avaliação genética EMBRAPA/GENELUS

IQG	PM-EM	PD-ED	PS-ED	PE	DAOL	EGS
23.91	2.75	5.67	12.31	0.86	2.93	1.43
3%	21%	11%	7%	7%	0.5%	5%

Avaliação de carcaça AVAL

PESO	PE	AOL	ACAB	MARM	ÍNDICE	RANK
-	-	Elite	-	-	99.94	29

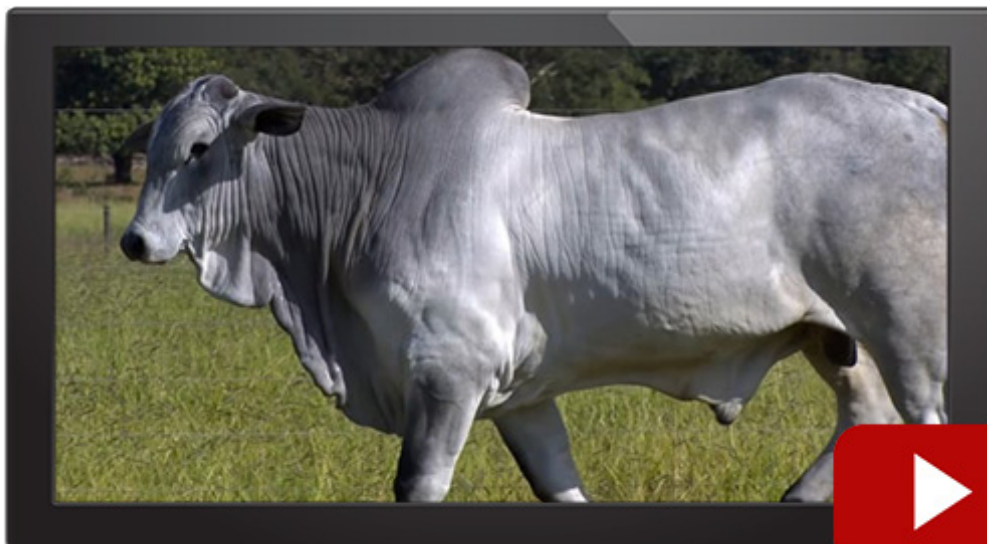

6º LEILÃO NELORE DO MORRO

15 BATERIA 01

NELORE DO MORRO

1054 FIV DO MORRO

SEXO: MACHO - REG: GFC 1054 - RAÇA: NELORE PO - NASC.: 05/10/2020
PESO: 600 KG - PE.: 35 CM

GABINETE

BACKUP

AMAGDALA

KOCHI KA

AVESSO TE DA BELA

GARATUJA KA

1565 ACENHA KA

C4580 DA MN

C8288 DA MN

C.3685 DA MN

H173 DO MORRO

4199

4388

3910

Avaliação genética ANCP

MGTEg	MP120g	DP210g	DP450g	DPE365g	D3Pg	DSTAYg	DAOLg	DACABg	PNg
20.23	3.49	7.49	18.06	1.35	75.16	79.26	0.98	-0.02	-0.75
8%	5%	19%	11%	3%	9%	13%	11%	50%	2%

Avaliação genética PMGZ

iABCZg	PM-EMg	PD-EDg	PS-EDg	PE-365g	DSTAYg	AOLg	ACABg
19.15	0.68	5.94	12.95	1.246	38.53	3.878	4.290
1	4	1	1	1	1	1	1

Avaliação genética EMBRAPA/GENELUS

IQG	PM-EM	PD-ED	PS-ED	PE	DAOL	EGS
34.26	1.74	5.94	12.95	2.17	3.88	4.29
0.5%	37%	10%	6%	0.1%	0.1%	0.1%

Avaliação de carcaça AVAL

PESO	PE	AOL	ACAB	MARM	ÍNDICE	RANK
-	-	-	-	-	95.97	43



6º LEILÃO

NELORE DO MORRO

16

BATERIA 01

NELORE DO MORRO

984 DO MORRO

SEXO: MACHO - REG: GFC 984 - RAÇA: NELORE PO - NASC.: 23/07/2020
 PESO: 647 KG - PE.: 35 CM

REM ARMADOR

REM DULLDOG

REM URIRI

REM GURU GENETICA ADITIVA

REM TIMON

REM BABOSEIRA

REM VINA

REM UPONIC

REM CALDONEIRO

REM SABEEHAH

COND.SIRIEMA 613N FIV

BACKUP

COND.SIRIEMA 332 FIV

BELLE TE DA BELA

Avaliação genética ANCP

MGTEg	MP120g	DP210g	DP450g	DPE365g	D3Pg	DSTAYg	DAOLg	DACABg	PNg
28.36	5.84	13.18	27.07	0.85	87.34	83.03	3.84	0.93	-0.07
1%	0.5%	4%	2%	10%	0.5%	8%	0.5%	0.5%	13%

Avaliação genética PMGZ

iABCZg	PM-EMg	PD-EDg	PS-EDg	PE-365g	DSTAYg	AOLg	ACABg
33.70	7.09	8.39	23.98	1.369	43.41	3.526	5.304
1	1	1	1	1	1	1	1

Avaliação genética EMBRAPA/GENELUS

IQG	PM-EM	PD-ED	PS-ED	PE	DAOL	EGS
53.48	7.08	8.38	23.97	1.60	3.52	5.30
0.1%	0.1%	3%	0.1%	0.5%	0.1%	0.1%

Avaliação de carcaça AVAL

PESO	PE	AOL	ACAB	MARM	ÍNDICE	RANK
-	-	-	Superior	-	101.68	22



6º LEILÃO

NELORE DO MORRO

17

BATERIA 01

NELORE DO MORRO

1076 DO MORRO

SEXO: MACHO - REG: GFC 1076 - RAÇA: NELORE PO - NASC.: 15/11/2020

PESO: 634 KG - PE.: 34 CM

REM ARMADOR

VERNON MAT.

PARMA MAT.

CARANDAH MAT.

SAIGON MAT.

ANDREZA MAT.

TRILHA MAT.

B.9791 DA MN

C7325 DA MN

C2282 DA MN

D6230 DA MN

SLEM

B8395 DA MN

B833 DA MN

Avaliação genética ANCP

MGTEg	MP120g	DP210g	DP450g	DPE365g	D3Pg	DSTAYg	DAOLg	DACABg	PNg
18.84	-1.17	14.41	25.16	0.02	56.31	80.16	0.77	0.09	1.36
10%	94%	3%	3%	56%	80%	12%	13%	25%	86%

Avaliação genética PMGZ

iABCZg	PM-EMg	PD-EDg	PS-EDg	PE-365g	DSTAYg	AOLg	ACABg
17.72	-0.78	13.84	21.74	0.217	37.35	2.883	-0.036
1	8	1	1	4	1	1	5

Avaliação genética EMBRAPA/GENELUS

IQG	PM-EM	PD-ED	PS-ED	PE	DAOL	EGS
23.57	2.96	13.84	21.74	-0.19	2.88	-0.04
3%	74%	0.1%	0.5%	71%	1%	50%

Avaliação de carcaça AVAL

PESO	PE	AOL	ACAB	MARM	ÍNDICE	RANK
Elite	-	Elite	Superior	Superior	106.17	8



6º LEILÃO

NELORE DO MORRO

18

BATERIA 01

NELORE DO MORRO

1018 FIV DO MORRO

SEXO: MACHO - REG: GFC 1018 - RAÇA: NELORE PO - NASC.: 15/08/2020

PESO: 624 KG - PE.: 35 CM

REM ARMADOR

VERNON MAT.

PARMA MAT.

CARANDAH MAT.

SAIGON MAT.

ANDREZA MAT.

TRILHA MAT.

JANGO DA MAT.

NEHRU MAT.

LOUVEIRA MAT.

INDIA DO MORRO

MACUNI DO SALTO

POETISA MAT.

KAMARA DA MAT.

Avaliação genética ANCP

MGTEg	MP120g	DP210g	DP450g	DPE365g	D3Pg	DSTAYg	DAOLg	DACABg	PNg
24.62	-0.21	14.23	22.46	1.63	72.28	86.54	3.12	0.07	1.20
3%	80%	3%	5%	1%	16%	4%	1%	28%	81%

Avaliação genética PMGZ

iABCZg	PM-EMg	PD-EDg	PS-EDg	PE-365g	DSTAYg	AOLg	ACABg
25.76	-2.05	11.99	22.53	1.398	40.26	4.396	1.389
1	10	1	1	1	1	1	1

Avaliação genética EMBRAPA/GENELUS

IQG	PM-EM	PD-ED	PS-ED	PE	DAOL	EGS
37.42	1.86	11.99	22.52	1.87	4.40	1.39
0.1%	93%	0.1%	0.5%	0.1%	0.1%	6%

Avaliação de carcaça AVAL

PESO	PE	AOL	ACAB	MARM	ÍNDICE	RANK
Superior	Superior	Superior	-	-	95.77	44



6º LEILÃO NELORE DO MORRO

19

BATERIA 02

NELORE DO MORRO

1028 DO MORRO

SEXO: MACHO - REG: GFC 1028 - RAÇA: NELORE PO - NASC.: 25/08/2020
PESO: 608 KG - PE.: 35 CM

REM SAGRES

REM CARTHAGO

REM UMA BOA

REM GOIAS

BACKUP

REM VARQUETA

REM RAHIMAH

GABINETE

BACKUP

AMAGDALA

COND.SIRIEMA 476 FIV

BERLOQUE DA BONS.

GALLETTE BONS

BORDA DA BONS.

Avaliação genética ANCP

MGTEg	MP120g	DP210g	DP450g	DPE365g	D3Pg	DSTAYg	DAOLg	DACABg	PNg
23.41	1.68	11.80	19.79	0.33	79.98	87.59	2.42	0.67	0.41
4%	28%	6%	8%	30%	3%	3%	3%	2%	36%

Avaliação genética PMGZ

iABCZg	PM-EMg	PD-EDg	PS-EDg	PE-365g	DSTAYg	AOLg	ACABg
21.79	2.02	11.23	21.59	0.375	38.11	4.507	4.296
1	1	1	1	2	1	1	1

Avaliação genética EMBRAPA/GENELUS

IQG	PM-EM	PD-ED	PS-ED	PE	DAOL	EGS
40.72	5.52	11.23	21.58	1.53	4.51	4.30
0.1%	11%	0.5%	0.5%	0.5%	0.1%	0.1%

Avaliação de carcaça AVAL

PESO	PE	AOL	ACAB	MARM	ÍNDICE	RANK
-	-	Superior	Superior	Elite	101.44	25



6º LEILÃO NELORE DO MORRO

20

BATERIA 02

NELORE DO MORRO

1087 FIV DO MORRO

SEXO: MACHO - REG: GFC 1087 - RAÇA: NELORE PO - NASC.: 11/12/2020
PESO: 632 KG - PE.: 33 CM

GERANIO DO IZ

MACEGAL DO IZ

GULIRGA DO IZ

CARAJA MAT.

REM TORIXOREU

TABUADA MAT.

LAIKERA MAT.

REM UPONIC

REM CALDONEGRO

REM SABEEHAH

COND.SIRIEMA 569N FIV

BACKUP

COND.SIRIEMA 332 FIV

BELLE TE DA BELA

Avaliação genética ANCP

MGTEg	MP120g	DP210g	DP450g	DPE365g	D3Pg	DSTAYg	DAOLg	DACABg	PNg
24.33	5.11	14.55	28.13	0.08	66.73	84.33	1.35	0.29	1.63
3%	1%	2%	2%	50%	36%	6%	7%	9%	93%

Avaliação genética PMGZ

iABCZg	PM-EMg	PD-EDg	PS-EDg	PE-365g	DSTAYg	AOLg	ACABg
36.39	5.20	15.64	33.12	0.670	41.30	1.323	1.535
1	1	1	1	1	1	2	1

Avaliação genética EMBRAPA/GENELUS

IQG	PM-EM	PD-ED	PS-ED	PE	DAOL	EGS
45.88	10.21	15.64	33.11	0.63	1.32	1.54
0.1%	0.1%	0.1%	0.1%	15%	15%	4%

Avaliação de carcaça AVAL

PESO	PE	AOL	ACAB	MARM	ÍNDICE	RANK
Elite	-	Elite	-	-	103.95	15



6º LEILÃO NELORE DO MORRO

21

BATERIA 02

NELORE DO MORRO

1058 FIV DO MORRO

SEXO: MACHO - REG: GFC 1058 - RAÇA: NELORE PO - NASC.: 07/10/2020
PESO: 617 KG - PE.: 36 CM

REM ARMADOR

REM DULLDOG

REM URIRI

REM GURU GENETICA ADITIVA

REM TIMON

REM BABOSEIRA

REM VINA

NUR MAHAL COL

MACUNI DO SALTO

ILHA DO SALTO

POETISA MAT.

QUARK COL

KAMARA DA MAT.

GODHANA DA MAT.

Avaliação genética ANCP

MGTEg	MP120g	DP210g	DP450g	DPE365g	D3Pg	DSTAYg	DAOLg	DACABg	PNg
22.09	1.30	13.85	23.97	1.32	57.14	83.34	2.33	0.22	0.29
5%	37%	3%	4%	3%	77%	7%	3%	12%	30%

Avaliação genética PMGZ

iABCZg	PM-EMg	PD-EDg	PS-EDg	PE-365g	DSTAYg	AOLg	ACABg
24.11	1.92	10.18	19.54	1.231	38.65	3.142	-0.896
1	2	1	1	1	1	1	9

Avaliação genética EMBRAPA/GENELUS

IQG	PM-EM	PD-ED	PS-ED	PE	DAOL	EGS
32.26	5.27	10.18	19.54	1.53	3.14	-0.90
0.5%	12%	1%	0.5%	0.5%	0.5%	84%

Avaliação de carcaça AVAL

PESO	PE	AOL	ACAB	MARM	ÍNDICE	RANK
Superior	Superior	-	-	-	100.79	27

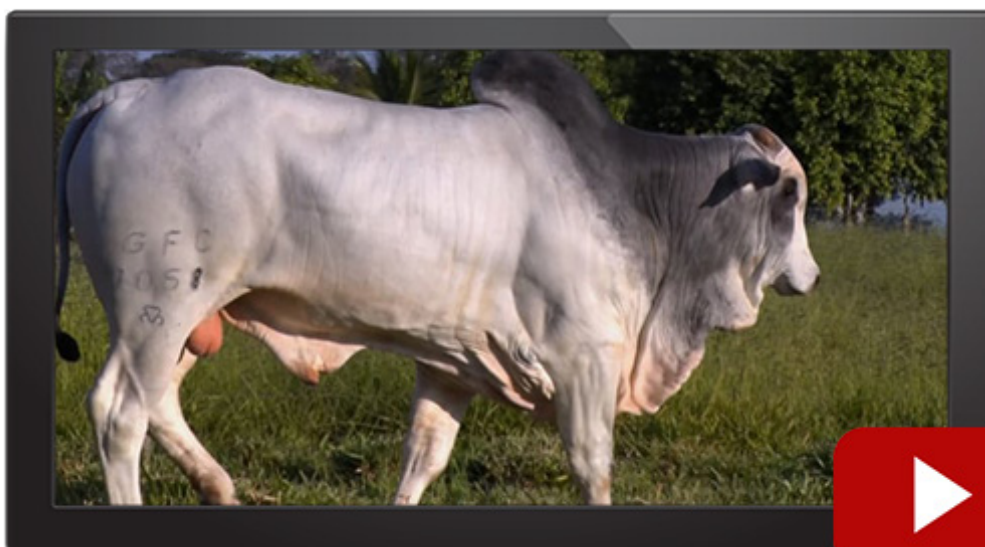

6º LEILÃO

NELORE DO MORRO

22

BATERIA 03

NELORE DO MORRO

1017 FIV DO MORRO

SEXO: MACHO - REG: GFC 1017 - RAÇA: NELORE PO - NASC.: 15/08/2020

PESO: 640 KG - PE.: 36 CM

REM ARMADOR

B4853 DA MN

REM DULLDOG

C8398 DA MN

REM URIRI

C1480 DA MN

REM GURU GENETICA ADITIVA

X

COND.SIRIEMA 472

REM TIMON

BACKUP

REM BABOSEIRA

COND.SIRIEMA IBITURUNA

REM VINA

4416

Avaliação genética ANCP

MGTEg	MP120g	DP210g	DP450g	DPE365g	D3Pg	DSTAYg	DAOLg	DACABg	PNg
26.98	2.31	13.11	25.87	1.45	77.09	89.20	3.61	0.20	1.03
1%	16%	4%	3%	2%	6%	2%	0.5%	13%	73%

Avaliação genética PMGZ

iABCZg	PM-EMg	PD-EDg	PS-EDg	PE-365g	DSTAYg	AOLg	ACABg
23.39	2.34	10.13	23.19	1.478	38.51	4.986	2.681
1	1	1	1	1	1	1	1

Avaliação genética EMBRAPA/GENELUS

IQG	PM-EM	PD-ED	PS-ED	PE	DAOL	EGS
41.58	5.44	10.13	23.18	1.54	4.99	2.68
0.1%	8%	1%	0.1%	0.5%	0.1%	0.5%

Avaliação de carcaça AVAL

PESO	PE	AOL	ACAB	MARM	ÍNDICE	RANK
-	-	Elite	-	Elite	96.82	39



6º LEILÃO NELORE DO MORRO

23

BATERIA 03

NELORE DO MORRO

1042 FIV DO MORRO

SEXO: MACHO - REG: GFC 1042 - RAÇA: NELORE PO - NASC.: 08/09/2020

PESO: 640 KG - PE.: 36 CM

REM SAGRES

REM CARTHAGO

REM UMA BOA

REM GOIAS

BACKUP

REM VARQUETA

REM RAHIMAH

B8951 DA MN

C2569 DA MN

B9370 DA MN

GANSA BONS

JALOFO DA BONS.

REM ORALIA TE

HAZA DA BONSUC.

Avaliação genética ANCP

MGTEg	MP120g	DP210g	DP450g	DPE365g	D3Pg	DSTAYg	DAOLg	DACABg	PNg
25.14	0.74	13.71	28.38	0.95	78.98	79.39	2.16	0.35	1.45
2%	52%	3%	2%	8%	4%	13%	3%	7%	89%

Avaliação genética PMGZ

iABCZg	PM-EMg	PD-EDg	PS-EDg	PE-365g	DSTAYg	AOLg	ACABg
27.71	-0.58	13.18	25.72	0.461	40.66	4.672	3.293
1	7	1	1	2	1	1	1

Avaliação genética EMBRAPA/GENELUS

IQG	PM-EM	PD-ED	PS-ED	PE	DAOL	EGS
40.79	3.57	13.18	25.72	0.91	4.67	3.29
0.1%	69%	0.1%	0.1%	6%	0.1%	0.1%

Avaliação de carcaça AVAL

PESO	PE	AOL	ACAB	MARM	ÍNDICE	RANK
Superior	Superior	Superior	-	-	101.35	26



6º LEILÃO

NELORE DO MORRO

24

BATERIA 03

NELORE DO MORRO

1023 FIV DO MORRO

SEXO: MACHO - REG: GFC 1023 - RAÇA: NELORE PO - NASC.: 19/08/2020

PESO: 621 KG - PE.: 38 CM

REM SAGRES

REM CARTHAGO

REM UMA BOA

REM GOIAS

BACKUP

REM VARQUETA

REM RAHIMAH

REM SABIA

REM ATOLO

REM TAKODA

COND.SIRIEMA 680N FIV

C2569 DA MN

GANSA BONS

REM ORALIA TE

Avaliação genética ANCP

MG _{Teg}	MP120g	DP210g	DP450g	DPE365g	D3Pg	DSTAYg	DAOLg	DACABg	PNg
19.70	2.13	7.77	17.89	1.03	75.19	84.16	-0.14	0.91	0.40
9%	19%	18%	11%	7%	9%	6%	35%	0.5%	35%

Avaliação genética PMGZ

iABCZg	PM-EMg	PD-EDg	PS-EDg	PE-365g	DSTAYg	AOLg	ACABg
23.83	2.35	6.97	18.96	1.320	41.04	2.805	4.180
1	1	1	1	1	1	1	1

Avaliação genética EMBRAPA/GENELUS

IQG	PM-EM	PD-ED	PS-ED	PE	DAOL	EGS
38.07	4.42	6.97	18.95	1.61	2.80	4.18
0.1%	8%	6%	1%	0.5%	1%	0.1%

Avaliação de carcaça AVAL

PESO	PE	AOL	ACAB	MARM	ÍNDICE	RANK
Superior	Superior	-	Elite	-	108.64	6

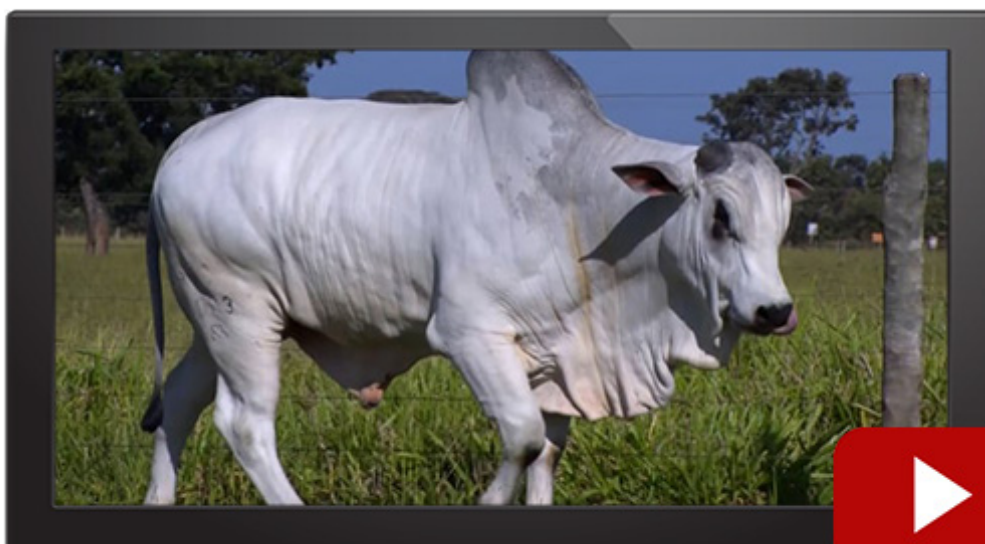

6º LEILÃO

NELORE DO MORRO

25

BATERIA 04

NELORE DO MORRO

1098 DO MORRO

SEXO: MACHO - REG: GFC 1098 - RAÇA: NELORE PO - NASC.: 30/11/2020
 PESO: 587 KG - PE.: 41 CM

MANDARIN MAT.

VELERO MAT.

RUANDA MAT.

CORUMBA MAT.

SAIGON MAT.

AKODRA MAT.

SAGARANA MAT.

REM SABIA

REM ATOLO

REM TAKODA

COND.SIRIEMA 699N FIV

EBIANO DO MORRO

COND.SIRIEMA IBIANA

ELDIRA DO MORRO

Avaliação genética ANCP

MGTe	MP120	DP210	DP450	DPE365	D3P	DSTAY	DAOL	DACAB	PN
23.23	3.42	8.64	19.44	1.68	82.68	87.97	1.21	0.62	0.27
4%	5%	14%	9%	1%	2%	2%	8%	2%	29%

Avaliação genética PMGZ

iABCZg	PM-EMg	PD-EDg	PS-EDg	PE-365g	DSTAYg	AOLg	ACABg
21.16	1.17	6.64	16.50	1.170	39.01	3.015	1.720
1	3	1	1	1	1	1	1

Avaliação genética EMBRAPA/GENELUS

IQG	PM-EM	PD-ED	PS-ED	PE	DAOL	EGS
31.82	2.62	6.64	16.49	1.70	3.01	1.72
0.5%	25%	7%	2%	0.1%	0.5%	3%

Avaliação de carcaça AVAL

PESO	PE	AOL	ACAB	MARM	ÍNDICE	RANK
Superior	Superior	-	Superior	Superior	103.52	16

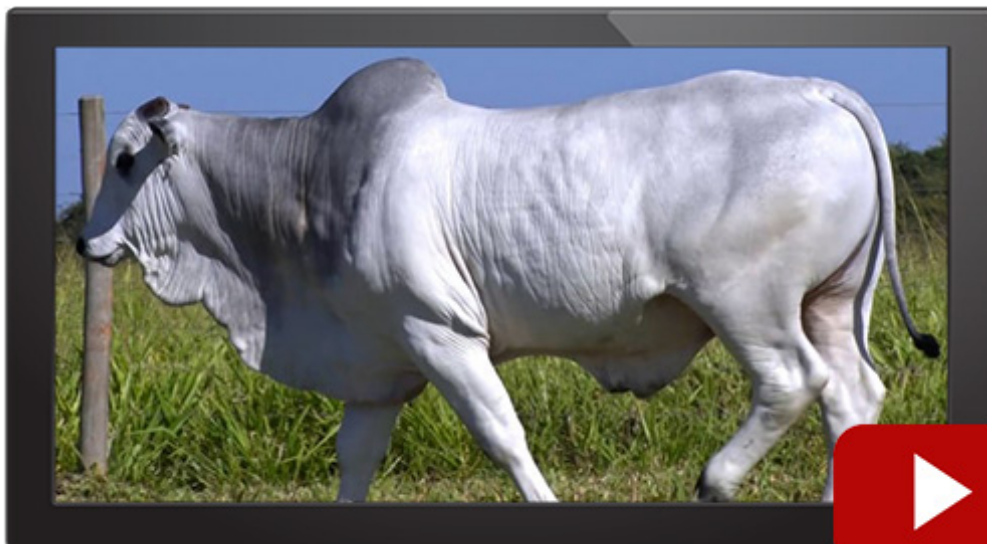

6º LEILÃO

NELORE DO MORRO

26

BATERIA 04

NELORE DO MORRO

1060 FIV DO MORRO

SEXO: MACHO - REG: GFC 1060 - RAÇA: NELORE PO - NASC.: 07/10/2020

PESO: 572 KG - PE.: 38 CM

GABINETE

BACKUP

AMAGDALA

KOCHI KA

AVESSO TE DA BELA

GARATUJA KA

1565 ACENHA KA

NUR MAHAL COL

MACUNI DO SALTO

ILHA DO SALTO

POETISA MAT.

QUARK COL

KAMARA DA MAT.

GODHANA DA MAT.

Avaliação genética ANCP

MGTEg	MP120g	DP210g	DP450g	DPE365g	D3Pg	DSTAYg	DAOLg	DACABg	PNg
25.14	3.05	11.39	21.76	1.92	71.93	91.51	1.20	0.59	0.13
2%	7%	6%	6%	0.5%	17%	0.5%	9%	2%	22%

Avaliação genética PMGZ

iABCZg	PM-EMg	PD-EDg	PS-EDg	PE-365g	DSTAYg	AOLg	ACABg
30.00	-0.67	10.99	18.83	1.636	43.31	0.950	2.305
1	7	1	1	1	1	3	1

Avaliação genética EMBRAPA/GENELUS

IQG	PM-EM	PD-ED	PS-ED	PE	DAOL	EGS
36.26	2.42	10.99	18.83	2.76	0.95	2.30
0.1%	71%	0.5%	1%	0.1%	24%	0.5%

Avaliação de carcaça AVAL

PESO	PE	AOL	ACAB	MARM	ÍNDICE	RANK
-	Superior	-	Superior	Elite	99.49	31

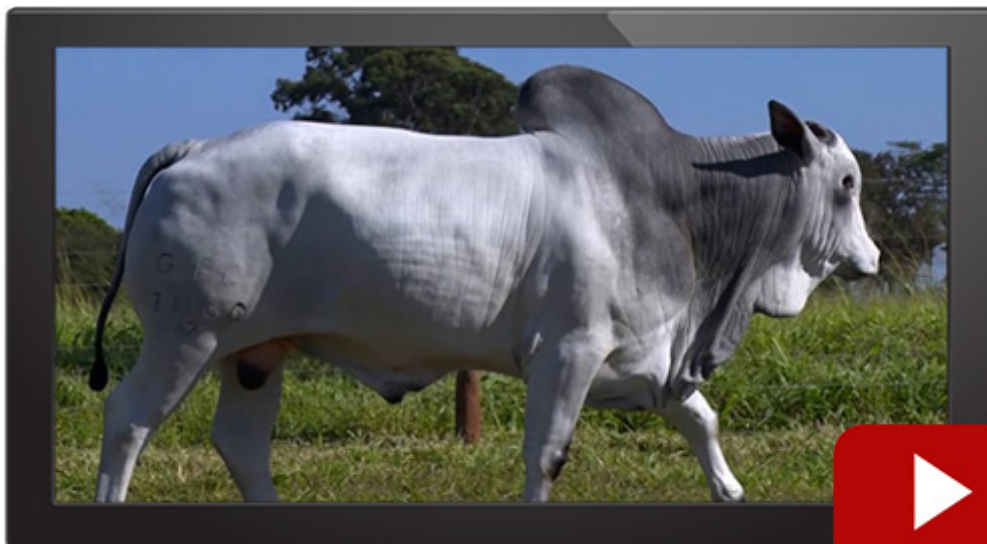

6º LEILÃO

NELORE DO MORRO

27

BATERIA 04

NELORE DO MORRO

1013 FIV DO MORRO

SEXO: MACHO - REG: GFC 1013 - RAÇA: NELORE PO - NASC.: 12/08/2020

PESO: 620 KG - PE.: 36 CM

REM ARMADOR

VERNON MAT.

PARMA MAT.

CARANDAH MAT.

SAIGON MAT.

ANDREZA MAT.

TRILHA MAT.

JANGO DA MAT.

NEHRU MAT.

LOUVEIRA MAT.

INDIA DO MORRO

MACUNI DO SALTO

POETISA MAT.

KAMARA DA MAT.

Avaliação genética ANCP

MGTEg	MP120g	DP210g	DP450g	DPE365g	D3Pg	DSTAYg	DAOLg	DACABg	PNg
25.66	2.96	13.18	24.13	1.40	76.85	90.05	0.97	0.53	1.31
2%	8%	4%	4%	2%	7%	1%	11%	3%	85%

Avaliação genética PMGZ

iABCZg	PM-EMg	PD-EDg	PS-EDg	PE-365g	DSTAYg	AOLg	ACABg
29.97	1.86	11.60	26.27	1.034	41.46	3.942	2.620
1	2	1	1	1	1	1	1

Avaliação genética EMBRAPA/GENELUS

IQG	PM-EM	PD-ED	PS-ED	PE	DAOL	EGS
44.83	5.46	11.60	26.26	1.46	3.94	2.62
0.1%	13%	0.5%	0.1%	0.5%	0.1%	0.5%

Avaliação de carcaça AVAL

PESO	PE	AOL	ACAB	MARM	ÍNDICE	RANK
-	-	-	Elite	-	102.93	19

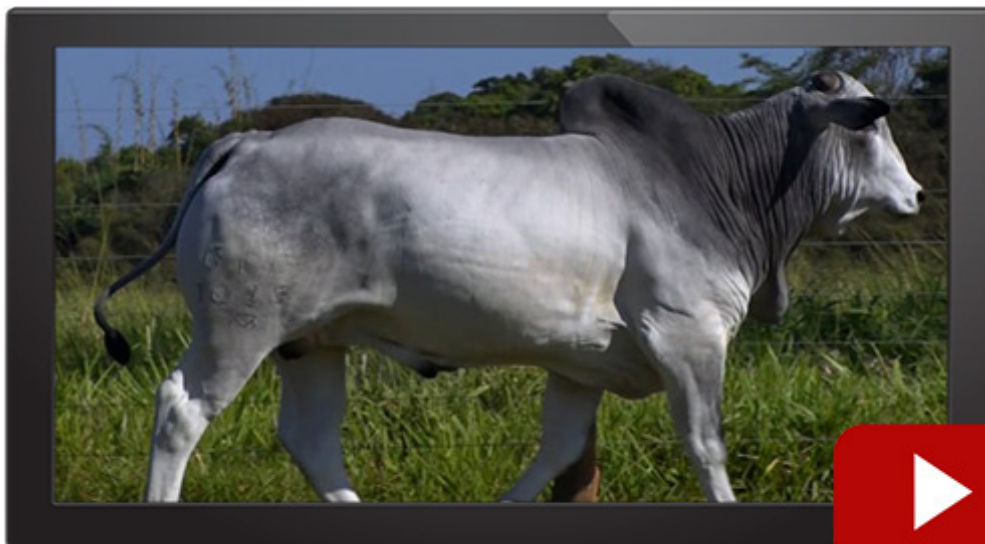

6º LEILÃO

NELORE DO MORRO

28

BATERIA 04

NELORE DO MORRO

1078 DO MORRO

SEXO: MACHO - REG: GFC 1078 - RAÇA: NELORE PO - NASC.: 25/11/2020
PESO: 514 KG - PE.: 31 CM

MANDARIN MAT.

VELERO MAT.

RUANDA MAT.

CORUMBA MAT.

SAIGON MAT.

AKODRA MAT.

SAGARANA MAT.

REM TORIXOREU

REM ARMADOR

REM RONDA

COND.SIRIEMA 653N

BACKUP

COND.SIRIEMA IBITURUNA

4416

Avaliação genética ANCP

MGTe	MP120	DP210	DP450	DPE365	D3P	DSTAY	DAOL	DACAB	PN
23.53	3.45	8.19	20.56	0.56	80.04	87.60	3.40	0.34	0.19
4%	5%	16%	7%	19%	3%	3%	1%	7%	25%

Avaliação genética PMGZ

iABCZg	PM-EMg	PD-EDg	PS-EDg	PE-365g	DSTAYg	AOLg	ACABg
22.26	2.25	7.13	18.54	0.920	37.66	4.823	1.750
1	1	1	1	1	1	1	1

Avaliação genética EMBRAPA/GENELUS

IQG	PM-EM	PD-ED	PS-ED	PE	DAOL	EGS
36.34	3.86	7.13	18.54	1.34	4.82	1.75
0.1%	9%	5%	1%	1%	0.1%	3%

Avaliação de carcaça AVAL

PESO	PE	AOL	ACAB	MARM	ÍNDICE	RANK
-	-	Elite	-	Superior	95.27	46

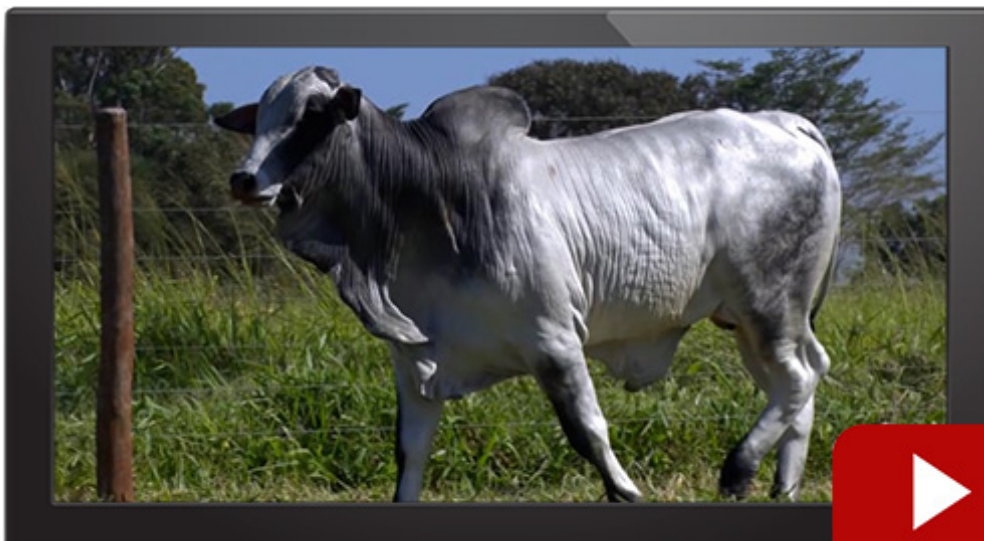

6º LEILÃO

NELORE DO MORRO

29

BATERIA 04

NELORE DO MORRO

1088 FIV DO MORRO

SEXO: MACHO - REG: GFC 1088 - RAÇA: NELORE PO - NASC.: 11/12/2020

PESO: 546 KG - PE.: 39 CM

REM AGORTAN

REM ESPIAO007

REM CONSTELACAO

REM GARANTIDO GENETICA ADITIVA X

REM ARMADOR

REM DHISTINTA

REM VASCULHADA FIV

REM SAGRES

REM BLOCK

REM TARLITA

COND.SIRIEMA 485

REM USP

COND.SIRIEMA JATOBA

FOLIGEM DO MORRO

Avaliação genética ANCP

MGTEg	MP120g	DP210g	DP450g	DPE365g	D3Pg	DSTAYg	DAOLg	DACABg	PNg
15.62	3.25	10.92	15.41	0.75	78.99	60.96	-0.68	-0.20	1.39
17%	6%	7%	17%	13%	4%	55%	55%	86%	87%

Avaliação genética PMGZ

iABCZg	PM-EMg	PD-EDg	PS-EDg	PE-365g	DSTAYg	AOLg	ACABg
21.57	3.08	9.65	20.36	0.862	34.12	1.497	0.690
1	1	1	1	1	2	1	2

Avaliação genética EMBRAPA/GENELUS

IQG	PM-EM	PD-ED	PS-ED	PE	DAOL	EGS
33.53	5.52	9.65	20.36	1.59	1.50	0.69
0.5%	3%	1%	0.5%	0.5%	11%	21%

Avaliação de carcaça AVAL

PESO	PE	AOL	ACAB	MARM	ÍNDICE	RANK
-	Superior	Superior	-	-	95.29	45

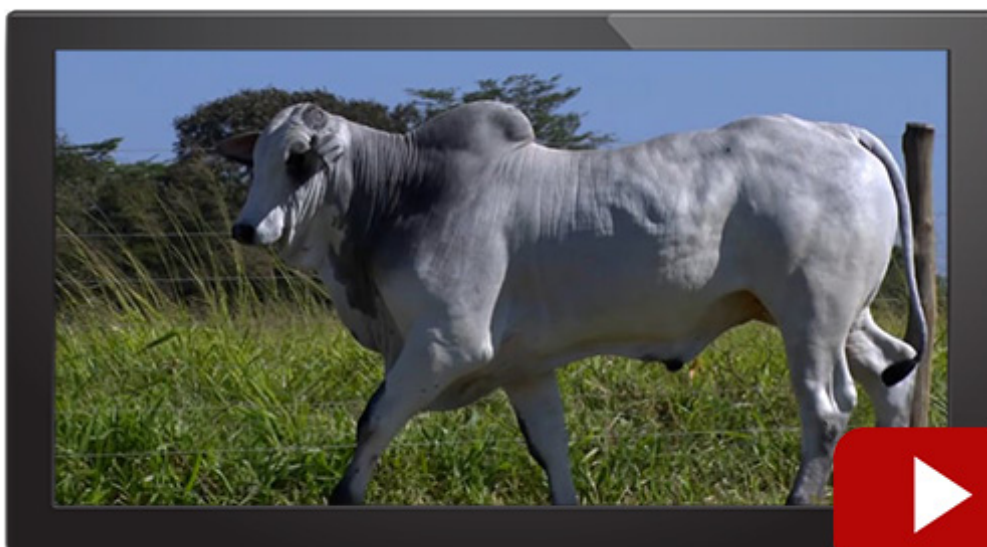

6º LEILÃO

NELORE DO MORRO

30

BATERIA 05

NELORE DO MORRO

1084 FIV DO MORRO

SEXO: MACHO - REG: GFC 1084 - RAÇA: NELORE PO - NASC.: 11/12/2020

PESO: 640 KG - PE.: 31 CM

GERANIO DO IZ

MACEGAL DO IZ

GULIRGA DO IZ

CARAJA MAT.

REM TORIXOREU

TABUADA MAT.

LAIKERA MAT.

REM UPONIC

REM CALDONEGRO

REM SABEEHAH

COND.SIRIEMA 569N FIV

BACKUP

COND.SIRIEMA 332 FIV

BELLE TE DA BELA

Avaliação genética ANCP

MGTEg	MP120g	DP210g	DP450g	DPE365g	D3Pg	DSTAYg	DAOLg	DACABg	PNg
25.99	2.34	19.79	32.42	-0.23	66.80	82.90	2.11	-0.10	3.42
2%	15%	0.5%	0.5%	84%	35%	8%	3%	69%	100%

Avaliação genética PMGZ

iABCZg	PM-EMg	PD-EDg	PS-EDg	PE-365g	DSTAYg	AOLg	ACABg
33.83	3.04	19.22	37.56	0.227	39.63	2.902	-0.103
1	1	1	1	4	1	1	6

Avaliação genética EMBRAPA/GENELUS

IQG	PM-EM	PD-ED	PS-ED	PE	DAOL	EGS
47.53	8.98	19.22	37.55	0.65	2.90	-0.10
0.1%	3%	0.1%	0.1%	14%	1%	53%

Avaliação de carcaça AVAL

PESO	PE	AOL	ACAB	MARM	ÍNDICE	RANK
Elite	-	Superior	Superior	Elite	104.25	12

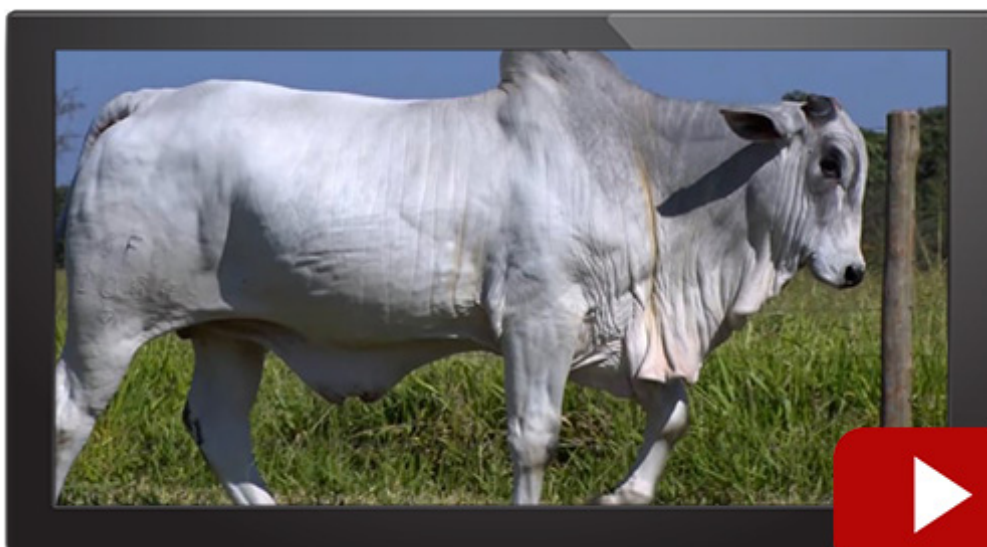

6º LEILÃO

NELORE DO MORRO

31

BATERIA 05

NELORE DO MORRO

1048 DO MORRO

SEXO: MACHO - REG: GFC 1048 - RAÇA: NELORE PO - NASC.: 23/09/2020
 PESO: 603 KG - PE.: 37 CM

REM TORIXOREU

REM ARMADOR

REM RONDA

REM FORMOSO

REM RICKET

REM APEYRA

REM ONLYNE

REM AGORTAN

REM ESPIAO007

REM CONSTELACAO

COND.SIRIEMA 588N FIV

D4685 DA MN

COND.SIRIEMA 370

FLORZINHA DO MORRO

Avaliação genética ANCP

MGTe	MP120	DP210	DP450	DPE365	D3P	DSTAY	DAOL	DACAB	PN
28.39	3.74	16.47	27.67	1.20	81.04	86.79	2.28	0.27	2.30
1%	3%	1%	2%	4%	2%	3%	3%	9%	99%

Avaliação genética PMGZ

iABCZg	PM-EMg	PD-EDg	PS-EDg	PE-365g	DSTAYg	AOLg	ACABg
31.16	3.97	13.91	27.68	1.203	40.16	3.467	2.505
1	1	1	1	1	1	1	1

Avaliação genética EMBRAPA/GENELUS

IQG	PM-EM	PD-ED	PS-ED	PE	DAOL	EGS
49.11	8.02	13.91	27.68	2.27	3.47	2.50
0.1%	1%	0.1%	0.1%	0.1%	0.1%	0.5%

Avaliação de carcaça AVAL

PESO	PE	AOL	ACAB	MARM	ÍNDICE	RANK
-	Superior	Superior	-	-	93.19	48



6º LEILÃO

NELORE DO MORRO

32

BATERIA 05

NELORE DO MORRO

1021 FIV DO MORRO

SEXO: MACHO - REG: GFC 1021 - RAÇA: NELORE PO - NASC.: 19/08/2020

PESO: 644 KG - PE.: 39 CM

REM ARMADOR

VERNON MAT.

PARMA MAT.

CARANDAH MAT.

SAIGON MAT.

ANDREZA MAT.

TRILHA MAT.

JANGO DA MAT.

NEHRU MAT.

LOUVEIRA MAT.

INDIA DO MORRO

MACUNI DO SALTO

POETISA MAT.

KAMARA DA MAT.

Avaliação genética ANCP

MGTEg	MP120g	DP210g	DP450g	DPE365g	D3Pg	DSTAYg	DAOLg	DACABg	PNg
25.47	4.52	14.44	22.85	1.50	75.65	83.71	2.24	0.52	0.95
2%	2%	3%	5%	2%	9%	7%	3%	3%	68%

Avaliação genética PMGZ

iABCZg	PM-EMg	PD-EDg	PS-EDg	PE-365g	DSTAYg	AOLg	ACABg
26.00	1.86	13.86	24.41	1.324	36.90	4.826	2.293
1	2	1	1	1	1	1	1

Avaliação genética EMBRAPA/GENELUS

IQG	PM-EM	PD-ED	PS-ED	PE	DAOL	EGS
42.14	5.67	13.86	24.41	1.46	4.83	2.29
0.1%	13%	0.1%	0.1%	0.5%	0.1%	0.5%

Avaliação de carcaça AVAL

PESO	PE	AOL	ACAB	MARM	ÍNDICE	RANK
-	Superior	Superior	-	-	98.50	33



6º LEILÃO

NELORE DO MORRO

33

BATERIA 05

NELORE DO MORRO

1097 FIV DO MORRO

SEXO: MACHO - REG: GFC 1097 - RAÇA: NELORE PO - NASC.: 23/12/2020

PESO: 557 KG - PE.: 36 CM

REM AGORTAN

REM ESPIAO007

REM CONSTELACAO

REM GARANTIDO GENETICA ADITIVA X

REM ARMADOR

REM DHISTINTA

REM VASCULHADA FIV

C8288 DA MN

EBIANO DO MORRO

4388

COND.SIRIEMA 559

B8951 DA MN

COND.SIRIEMA I 211

DIRCE DO MORRO

Avaliação genética ANCP

MGTEg	MP120g	DP210g	DP450g	DPE365g	D3Pg	DSTAYg	DAOLg	DACABg	PNg
23.79	-0.20	13.61	18.83	1.18	84.08	88.33	1.15	0.65	0.87
3%	80%	3%	10%	4%	1%	2%	9%	2%	63%

Avaliação genética PMGZ

iABCZg	PM-EMg	PD-EDg	PS-EDg	PE-365g	DSTAYg	AOLg	ACABg
28.15	1.43	12.69	22.02	1.306	39.83	3.562	3.068
1	2	1	1	1	1	1	1

Avaliação genética EMBRAPA/GENELUS

IQG	PM-EM	PD-ED	PS-ED	PE	DAOL	EGS
42.83	5.22	12.69	22.02	2.39	3.56	3.07
0.1%	20%	0.1%	0.5%	0.1%	0.1%	0.1%

Avaliação de carcaça AVAL

PESO	PE	AOL	ACAB	MARM	ÍNDICE	RANK
Superior	Superior	-	Superior	Superior	101.59	24

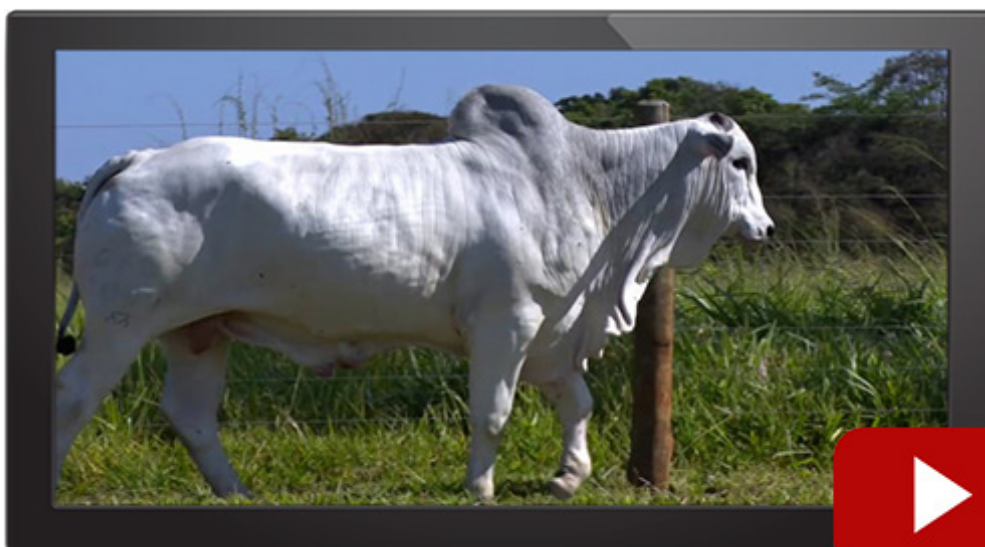

6º LEILÃO

NELORE DO MORRO

34

BATERIA 05

NELORE DO MORRO

1046 DO MORRO

SEXO: MACHO - REG: GFC 1046 - RAÇA: NELORE PO - NASC.: 12/09/2020
 PESO: 632 KG - PE.: 37 CM

REM AGORTAN

REM ESPIAO007

REM CONSTELACAO

REM GALO

REM ARMADOR

REM ESTANHADA

REM VUDISKA

REM RICKET

REM VOKOLO

REM TAKAKA

COND.SIRIEMA 515 FIV

NEHRU MAT.

INDIA DO MORRO

POETISA MAT.

Avaliação genética ANCP

MGTEg	MP120g	DP210g	DP450g	DPE365g	D3Pg	DSTAYg	DAOLg	DACABg	PNg
26.53	3.98	15.11	29.34	1.16	67.53	83.39	3.14	0.09	0.79
2%	3%	2%	1%	5%	32%	7%	1%	25%	58%

Avaliação genética PMGZ

iABCZg	PM-EMg	PD-EDg	PS-EDg	PE-365g	DSTAYg	AOLg	ACABg
33.49	3.07	17.04	35.89	1.434	35.04	5.337	1.485
1	1	1	1	1	1	1	1

Avaliação genética EMBRAPA/GENELUS

IQG	PM-EM	PD-ED	PS-ED	PE	DAOL	EGS
59.59	7.89	17.04	35.89	2.69	5.34	1.49
0.1%	3%	0.1%	0.1%	0.1%	0.1%	5%

Avaliação de carcaça AVAL

PESO	PE	AOL	ACAB	MARM	ÍNDICE	RANK
-	-	Elite	Superior	Elite	102.33	20



6º LEILÃO

NELORE DO MORRO

35

QUINTUPLO

NELORE DO MORRO

1085 FIV DO MORRO

SEXO: MACHO - REG: GFC 1085 - RAÇA: NELORE PO - NASC.: 11/12/2020

PESO: 581 KG - PE.: 38 CM

REM AGORTAN

REM ESPIAO007

REM CONSTELACAO

REM GARANTIDO GENETICA ADITIVA

REM ARMADOR

REM DHISTINTA

REM VASCULHADA FIV

REM SAGRES

REM BLOCK

REM TARLITA

COND.SIRIEMA 485

REM USP

COND.SIRIEMA JATOBA

FOLIGEM DO MORRO

Avaliação genética ANCP

MGTEg	MP120g	DP210g	DP450g	DPE365g	D3Pg	DSTAYg	DAOLg	DACABg	PNg
18.30	1.84	14.56	17.20	1.70	63.89	71.71	0.26	0.28	0.98
11%	24%	2%	13%	1%	48%	28%	21%	9%	70%

Avaliação genética PMGZ

iABCZg	PM-EMg	PD-EDg	PS-EDg	PE-365g	DSTAYg	AOLg	ACABg
20.61	3.29	9.55	15.72	1.704	36.66	2.439	2.785
1	1	1	1	1	1	1	1

Avaliação genética EMBRAPA/GENELUS

IQG	PM-EM	PD-ED	PS-ED	PE	DAOL	EGS
35.27	6.31	9.55	15.72	2.58	2.44	2.79
0.5%	2%	1%	3%	0.1%	2%	0.1%

Avaliação de carcaça AVAL

PESO	PE	AOL	ACAB	MARM	ÍNDICE	RANK
-	Superior	Superior	-	-	97.87	36

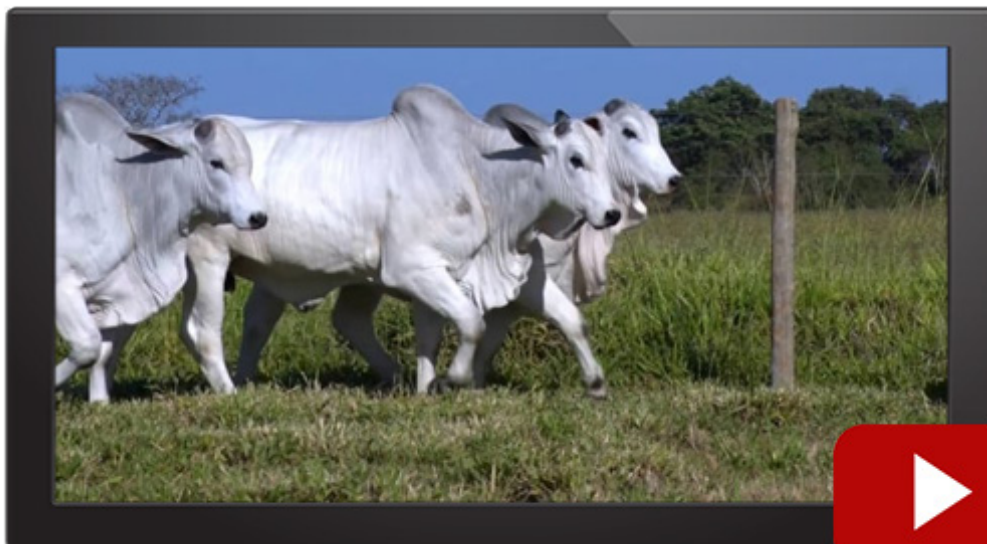

6º LEILÃO

NELORE DO MORRO

35

QUINTUPLO

NELORE DO MORRO

1096 FIV DO MORRO

SEXO: MACHO - REG: GFC 1096 - RAÇA: NELORE PO - NASC.: 18/12/2020

PESO: 523 KG - PE.: 38 CM

REM AGORTAN

REM ESPIAO007

REM CONSTELACAO

REM GARANTIDO GENETICA ADITIVA

REM ARMADOR

REM DHISTINTA

REM VASCULHADA FIV

REM SAGRES

REM BLOCK

REM TARLITA

COND.SIRIEMA 485

REM USP

COND.SIRIEMA JATOBA

FOLIGEM DO MORRO

Avaliação genética ANCP

MGTEg	MP120g	DP210g	DP450g	DPE365g	D3Pg	DSTAYg	DAOLg	DACABg	PNg
20.11	3.17	10.06	15.74	1.41	74.92	79.66	0.17	0.37	0.90
8%	6%	9%	16%	2%	10%	13%	23%	6%	65%

Avaliação genética PMGZ

iABCZg	PM-EMg	PD-EDg	PS-EDg	PE-365g	DSTAYg	AOLg	ACABg
27.04	3.49	9.24	19.17	1.826	41.00	1.357	2.754
1	1	1	1	1	1	2	1

Avaliação genética EMBRAPA/GENELUS

IQG	PM-EM	PD-ED	PS-ED	PE	DAOL	EGS
38.57	6.11	9.24	19.16	2.77	1.36	2.75
0.1%	2%	2%	1%	0.1%	14%	0.1%

Avaliação de carcaça AVAL

PESO	PE	AOL	ACAB	MARM	ÍNDICE	RANK
-	Superior	-	-	-	91.98	51

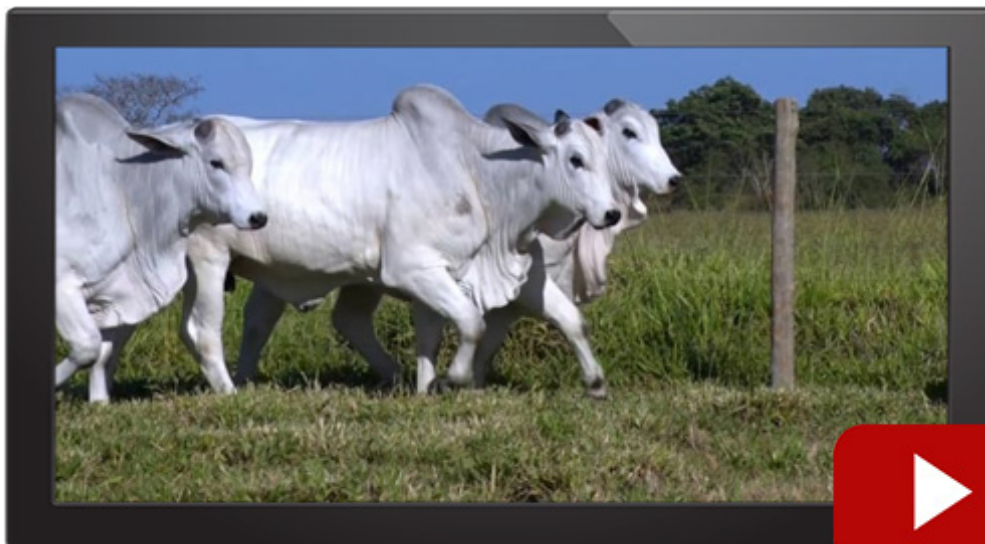

6º LEILÃO NELORE DO MORRO

35

QUINTUPLO

NELORE DO MORRO

1027 DO MORRO

SEXO: MACHO - REG: GFC 1027 - RAÇA: NELORE PO - NASC.: 22/08/2020

PESO: 503 KG - PE.: 39 CM

REM SAGRES

REM CARTHAGO

REM UMA BOA

REM GOIAS

BACKUP

REM VARQUETA

REM RAHIMAH

REM VAMPATHI

REM CAPATAZ

REM ABREVIATURA

COND.SIRIEMA 415 FIV

D233 DA MN

D6412 DA MN

C6709 DA MN

Avaliação genética ANCP

MGTEg	MP120g	DP210g	DP450g	DPE365g	D3Pg	DSTAYg	DAOLg	DACABg	PNg
19.27	3.52	8.73	19.53	0.16	73.89	75.82	1.39	0.71	0.62
9%	4%	14%	9%	42%	12%	20%	7%	1%	48%

Avaliação genética PMGZ

iABCZg	PM-EMg	PD-EDg	PS-EDg	PE-365g	DSTAYg	AOLg	ACABg
17.49	1.60	6.82	15.23	0.471	37.19	4.437	3.008
1	2	1	1	2	1	1	1

Avaliação genética EMBRAPA/GENELUS

IQG	PM-EM	PD-ED	PS-ED	PE	DAOL	EGS
30.69	3.80	6.82	15.22	0.87	4.44	3.01
0.5%	17%	6%	3%	7%	0.1%	0.1%

Avaliação de carcaça AVAL

PESO	PE	AOL	ACAB	MARM	ÍNDICE	RANK
-	-	-	-	Elite	86.53	56

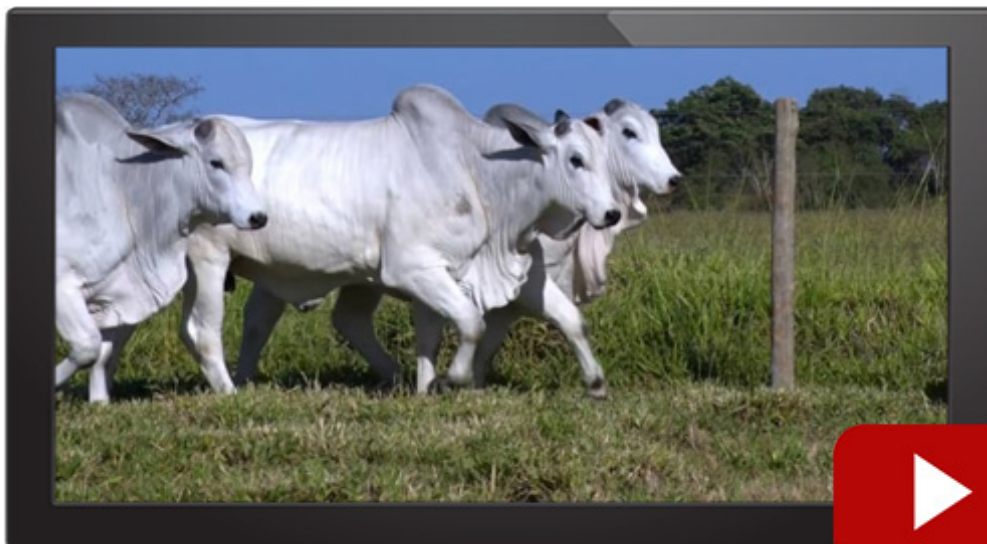

6º LEILÃO

NELORE DO MORRO

35

QUINTUPLO

NELORE DO MORRO

1050 DO MORRO

SEXO: MACHO - REG: GFC 1050 - RAÇA: NELORE PO - NASC.: 24/09/2020
 PESO: 534 KG - PE.: 36 CM

MANDARIN MAT.

VELERO MAT.

RUANDA MAT.

CONAN MAT.

SHERLOCK MAT.

ADUANA MAT.

TERENA MAT.

REM AGORTAN

REM ESPIAO007

REM CONSTELACAO

COND.SIRIEMA 669N

C2569 DA MN

GULOSA DO MORRO

DANCARINA DO MORRO

Avaliação genética ANCP

MGTe	MP120	DP210	DP450	DPE365	D3P	DSTAY	DAOL	DACAB	PN
19.51	-1.02	11.85	12.66	0.69	79.19	83.37	2.43	0.11	2.64
9%	92%	6%	25%	15%	4%	7%	2%	22%	100%

Avaliação genética PMGZ

iABCZg	PM-EMg	PD-EDg	PS-EDg	PE-365g	DSTAYg	AOLg	ACABg
16.39	-1.95	9.94	16.96	1.083	34.80	3.307	-0.074
1	10	1	1	1	1	1	6

Avaliação genética EMBRAPA/GENELUS

IQG	PM-EM	PD-ED	PS-ED	PE	DAOL	EGS
26.64	1.28	9.94	16.95	1.63	3.31	-0.07
2%	92%	1%	2%	0.5%	0.5%	52%

Avaliação de carcaça AVAL

PESO	PE	AOL	ACAB	MARM	ÍNDICE	RANK
-	-	-	-	Elite	87.18	55

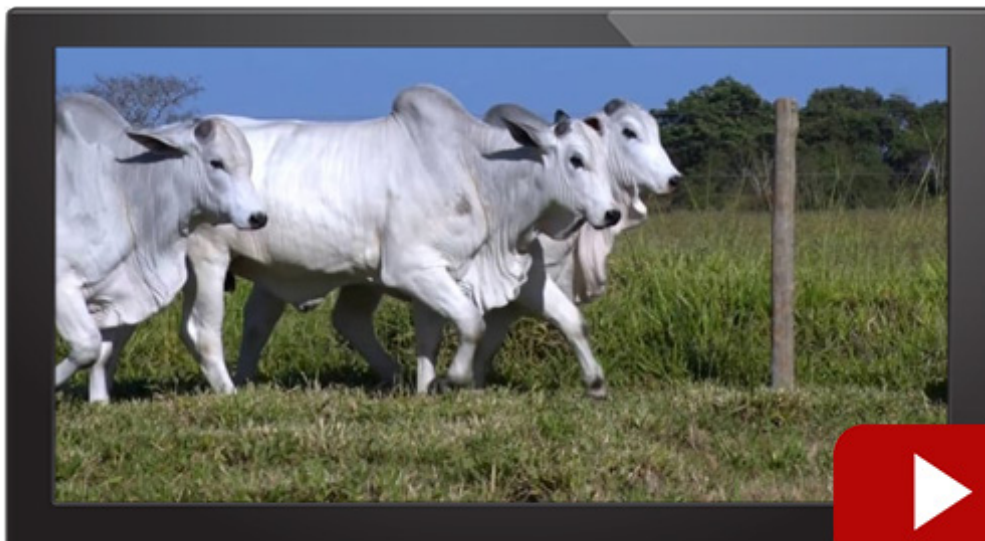

6º LEILÃO

NELORE DO MORRO

35

QUINTUPLO

NELORE DO MORRO

1090 FIV DO MORRO

SEXO: MACHO - REG: GFC 1090 - RAÇA: NELORE PO - NASC.: 15/12/2020

PESO: 562 KG - PE.: 37 CM

REM AGORTAN

REM ESPIAO007

REM CONSTELACAO

REM GARANTIDO GENETICA ADITIVA X

REM ARMADOR

REM DHISTINTA

REM VASCULHADA FIV

C8288 DA MN

EBIANO DO MORRO

4388

COND.SIRIEMA 559

B8951 DA MN

COND.SIRIEMA I 211

DIRCE DO MORRO

Avaliação genética ANCP

MGTEg	MP120g	DP210g	DP450g	DPE365g	D3Pg	DSTAYg	DAOLg	DACABg	PNg
29.80	1.99	16.51	29.95	1.67	80.59	89.39	2.72	0.67	2.06
0.5%	21%	1%	1%	1%	3%	2%	2%	2%	98%

Avaliação genética PMGZ

iABCZg	PM-EMg	PD-EDg	PS-EDg	PE-365g	DSTAYg	AOLg	ACABg
31.56	3.07	13.32	26.31	1.751	40.75	3.419	4.697
1	1	1	1	1	1	1	1

Avaliação genética EMBRAPA/GENELUS

IQG	PM-EM	PD-ED	PS-ED	PE	DAOL	EGS
50.20	6.84	13.32	26.31	2.45	3.42	4.70
0.1%	3%	0.1%	0.1%	0.1%	0.5%	0.1%

Avaliação de carcaça AVAL

PESO	PE	AOL	ACAB	MARM	ÍNDICE	RANK
-	Superior	-	Superior	-	96.59	41

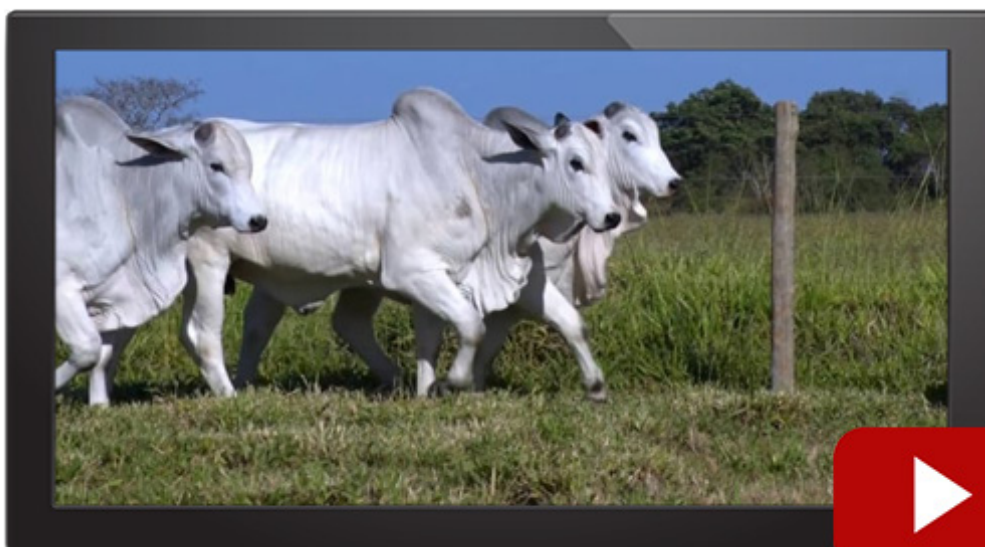

6º LEILÃO

NELORE DO MORRO

36

BATERIA 06

NELORE DO MORRO

1072 FIV DO MORRO

SEXO: MACHO - REG: GFC 1072 - RAÇA: NELORE PO - NASC.: 04/11/2020
 PESO: 579 KG - PE.: 36 CM

MANDARIN MAT.

VELERO MAT.

RUANDA MAT.

CONAN MAT.

SHERLOCK MAT.

ADUANA MAT.

TERENA MAT.

NUR MAHAL COL

MACUNI DO SALTO

ILHA DO SALTO

POETISA MAT.

QUARK COL

KAMARA DA MAT.

GODHANA DA MAT.

Avaliação genética ANCP

MGTEg	MP120g	DP210g	DP450g	DPE365g	D3Pg	DSTAYg	DAOLg	DACABg	PNg
18.86	2.33	8.28	13.70	0.95	75.18	75.94	4.32	0.19	1.15
10%	16%	16%	21%	8%	9%	19%	0.5%	14%	79%

Avaliação genética PMGZ

iABCZg	PM-EMg	PD-EDg	PS-EDg	PE-365g	DSTAYg	AOLg	ACABg
15.00	1.33	4.69	10.34	0.733	34.97	3.886	0.219
1	3	2	1	1	1	1	4

Avaliação genética EMBRAPA/GENELUS

IQG	PM-EM	PD-ED	PS-ED	PE	DAOL	EGS
23.43	3.32	4.69	10.33	1.04	3.89	0.22
3%	22%	17%	12%	4%	0.1%	39%

Avaliação de carcaça AVAL

PESO	PE	AOL	ACAB	MARM	ÍNDICE	RANK
-	Superior	Elite	Superior	-	104.81	10

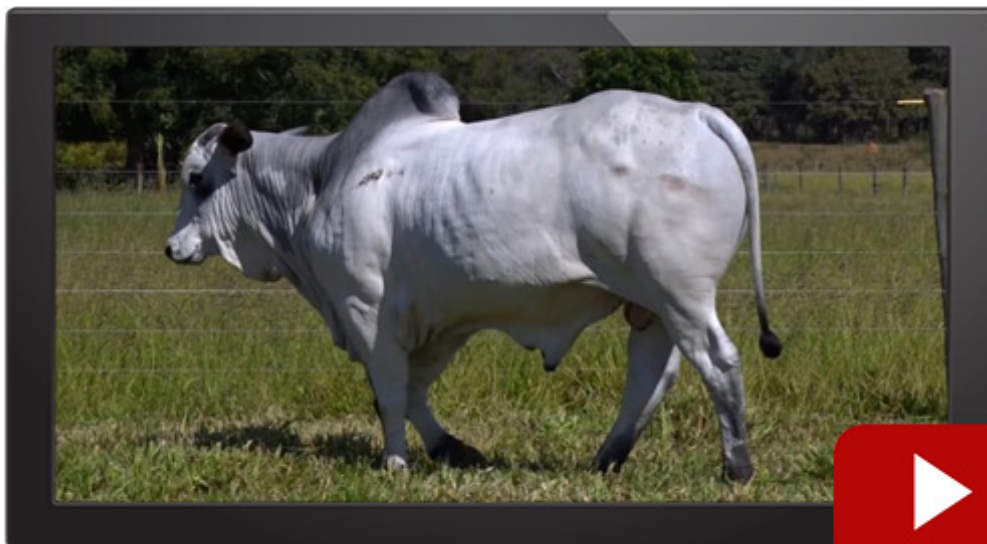

6º LEILÃO

NELORE DO MORRO

36

BATERIA 06

NELORE DO MORRO

1086 FIV DO MORRO

SEXO: MACHO - REG: GFC 1086 - RAÇA: NELORE PO - NASC.: 11/12/2020

PESO: 567 KG - PE.: 39 CM

REM AGORTAN

REM ESPIAO007

REM CONSTELACAO

REM GARANTIDO GENETICA ADITIVA X

REM ARMADOR

REM DHISTINTA

REM VASCULHADA FIV

C8288 DA MN

EBIANO DO MORRO

4388

COND.SIRIEMA 559

B8951 DA MN

COND.SIRIEMA I 211

DIRCE DO MORRO

Avaliação genética ANCP

MGTEg	MP120g	DP210g	DP450g	DPE365g	D3Pg	DSTAYg	DAOLg	DACABg	PNg
23.60	1.30	12.10	20.30	0.94	75.76	87.42	2.31	0.39	0.39
4%	37%	5%	8%	8%	8%	3%	3%	6%	35%

Avaliação genética PMGZ

iABCZg	PM-EMg	PD-EDg	PS-EDg	PE-365g	DSTAYg	AOLg	ACABg
17.77	-0.11	8.50	16.53	1.351	34.27	3.368	3.586
1	6	1	1	1	2	1	1

Avaliação genética EMBRAPA/GENELUS

IQG	PM-EM	PD-ED	PS-ED	PE	DAOL	EGS
34.92	2.54	8.50	16.52	2.22	3.37	3.59
0.5%	57%	2%	2%	0.1%	0.5%	0.1%

Avaliação de carcaça AVAL

PESO	PE	AOL	ACAB	MARM	ÍNDICE	RANK
-	Superior	-	-	Superior	98.06	35

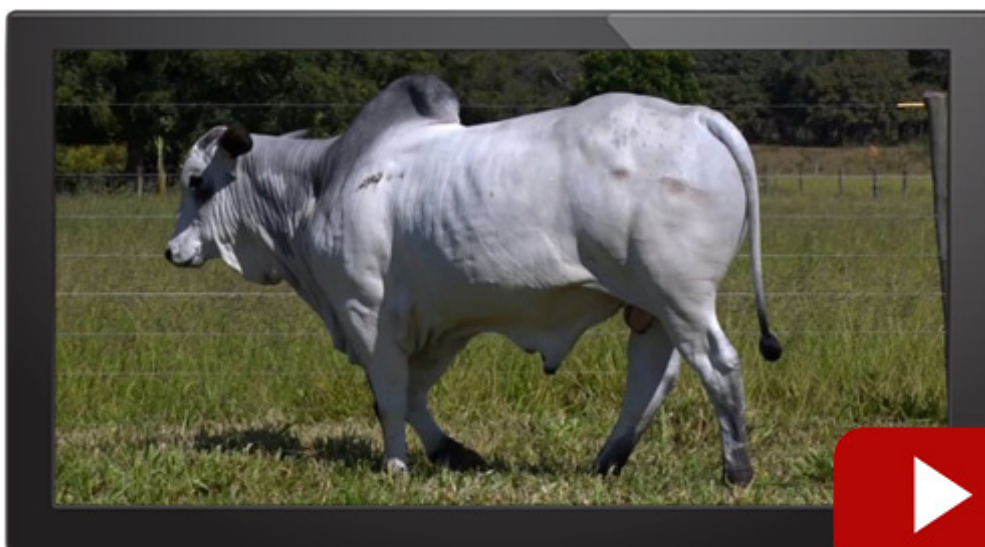

6º LEILÃO

NELORE DO MORRO

37

BATERIA 06

NELORE DO MORRO

1092 FIV DO MORRO

SEXO: MACHO - REG: GFC 1092 - RAÇA: NELORE PO - NASC.: 16/12/2020
 PESO: 565 KG - PE.: 36 CM

REM AGORTAN

REM ESPIAO007

REM CONSTELACAO

REM GARANTIDO GENETICA ADITIVA X

REM ARMADOR

REM DHISTINTA

REM VASCULHADA FIV

C8288 DA MN

EBIANO DO MORRO

4388

COND.SIRIEMA 559

B8951 DA MN

COND.SIRIEMA I 211

DIRCE DO MORRO

Avaliação genética ANCP

MGTEg	MP120g	DP210g	DP450g	DPE365g	D3Pg	DSTAYg	DAOLg	DACABg	PNg
20.75	-0.32	11.49	16.43	1.38	79.22	83.16	0.96	0.76	0.27
7%	82%	6%	14%	2%	4%	7%	11%	1%	29%

Avaliação genética PMGZ

iABCZg	PM-EMg	PD-EDg	PS-EDg	PE-365g	DSTAYg	AOLg	ACABg
21.54	2.89	8.83	16.59	1.280	37.12	3.043	4.002
1	1	1	1	1	1	1	1

Avaliação genética EMBRAPA/GENELUS

IQG	PM-EM	PD-ED	PS-ED	PE	DAOL	EGS
39.04	5.40	8.83	16.59	2.50	3.04	4.00
0.1%	4%	2%	2%	0.1%	0.5%	0.1%

Avaliação de carcaça AVAL

PESO	PE	AOL	ACAB	MARM	ÍNDICE	RANK
Superior	Superior	-	Elite	Superior	107.41	7

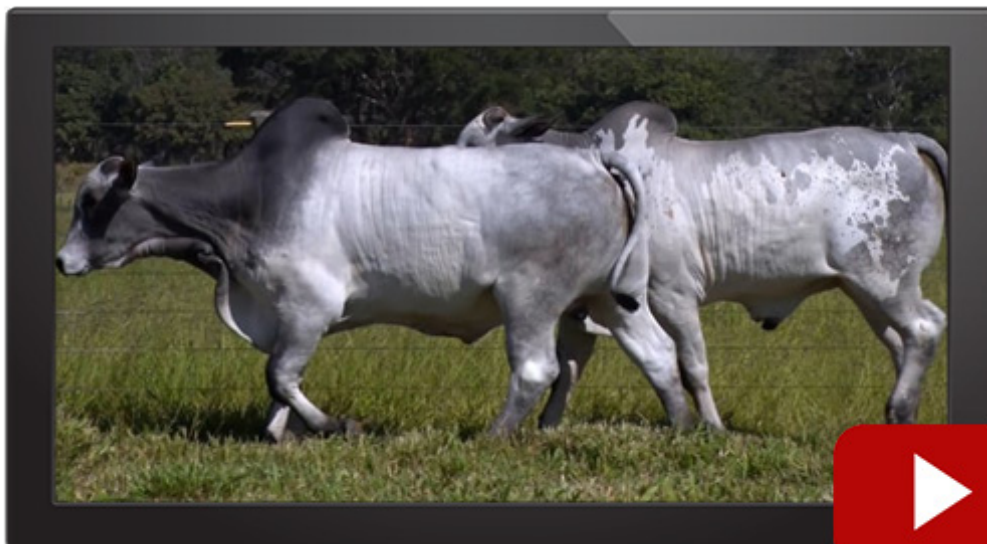

6º LEILÃO

NELORE DO MORRO

37

BATERIA 06

NELORE DO MORRO

1089 FIV DO MORRO

SEXO: MACHO - REG: GFC 1089 - RAÇA: NELORE PO - NASC.: 11/12/2020
 PESO: 506 KG - PE.: 36 CM

REM AGORTAN

REM ESPIAO007

REM CONSTELACAO

REM GARANTIDO GENETICA ADITIVA X

REM ARMADOR

REM DHISTINTA

REM VASCULHADA FIV

REM SAGRES

REM BLOCK

REM TARLITA

COND.SIRIEMA 485

REM USP

COND.SIRIEMA JATOBA

FOLIGEM DO MORRO

Avaliação genética ANCP

MGTEg	MP120g	DP210g	DP450g	DPE365g	D3Pg	DSTAYg	DAOLg	DACABg	PNg
16.73	4.59	7.28	12.39	1.37	70.14	77.19	-0.73	0.59	0.68
14%	2%	21%	26%	3%	23%	17%	57%	2%	51%

Avaliação genética PMGZ

iABCZg	PM-EMg	PD-EDg	PS-EDg	PE-365g	DSTAYg	AOLg	ACABg
18.38	4.38	2.86	7.39	1.444	40.73	1.417	2.608
1	1	4	2	1	1	2	1

Avaliação genética EMBRAPA/GENELUS

IQG	PM-EM	PD-ED	PS-ED	PE	DAOL	EGS
23.10	4.77	2.86	7.38	1.48	1.42	2.61
4%	0.5%	34%	23%	0.5%	13%	0.5%

Avaliação de carcaça AVAL

PESO	PE	AOL	ACAB	MARM	ÍNDICE	RANK
-	Superior	-	Superior	-	97.05	38



6º LEILÃO

NELORE DO MORRO

38

BATERIA 07

NELORE DO MORRO

1044 DO MORRO

SEXO: MACHO - REG: GFC 1044 - RAÇA: NELORE PO - NASC.: 12/09/2020

PESO: 543 KG - PE.: 33 CM

GERANIO DO IZ

B4853 DA MN

MACEGAL DO IZ

B9707 DA MN

GULIRGA DO IZ

B6162 DA MN

CARAJA MAT.

X

COND.SIRIEMA 280 FIV

REM TORIXOREU

4199

TABUADA MAT.

4388

LAIKERA MAT.

3910

Avaliação genética ANCP

MGTEg	MP120g	DP210g	DP450g	DPE365g	D3Pg	DSTAYg	DAOLg	DACABg	PNg
15.00	4.05	7.50	9.17	-0.28	77.13	76.24	0.27	0.18	0.92
18%	3%	19%	38%	88%	6%	19%	20%	15%	66%

Avaliação genética PMGZ

iABCZg	PM-EMg	PD-EDg	PS-EDg	PE-365g	DSTAYg	AOLg	ACABg
15.01	2.51	5.97	12.20	0.504	34.89	0.648	2.322
1	1	1	1	1	1	4	1

Avaliação genética EMBRAPA/GENELUS

IQG	PM-EM	PD-ED	PS-ED	PE	DAOL	EGS
20.50	4.40	5.97	12.19	0.58	0.65	2.32
6%	6%	10%	7%	18%	34%	0.5%

Avaliação de carcaça AVAL

PESO	PE	AOL	ACAB	MARM	ÍNDICE	RANK
-	-	-	Superior	Superior	92.33	49

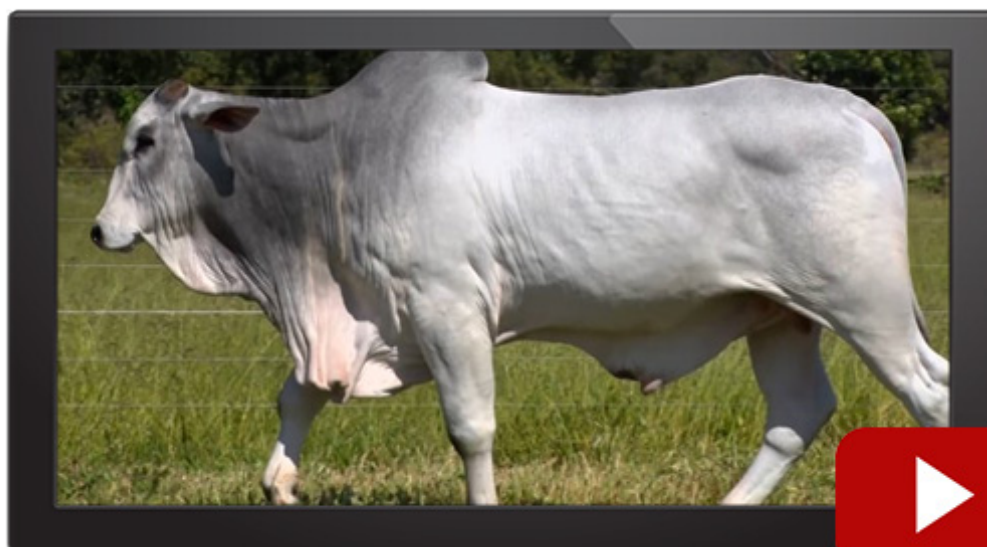

6º LEILÃO

NELORE DO MORRO

39

BATERIA 07

NELORE DO MORRO

1071 FIV DO MORRO

SEXO: MACHO - REG: GFC 1071 - RAÇA: NELORE PO - NASC.: 31/10/2020
 PESO: 583 KG - PE.: 36 CM

GABINETE

BACKUP

AMAGDALA

KOCHI KA

AVESSO TE DA BELA

GARATUJA KA

1565 ACENHA KA

GANGES COL

NATIVO DA M.CHUVA

JUCA DA M.CHUVA

COND.SIRIEMA 736 FIV

TORNADO MAT.

BUSSOLA MAT.

SARITA MAT.

Avaliação genética ANCP

MGTEg	MP120g	DP210g	DP450g	DPE365g	D3Pg	DSTAYg	DAOLg	DACABg	PNg
18.81	0.92	7.08	14.63	1.15	80.06	77.88	2.48	0.47	-0.28
10%	47%	22%	19%	5%	3%	16%	2%	4%	7%

Avaliação genética PMGZ

iABCZg	PM-EMg	PD-EDg	PS-EDg	PE-365g	DSTAYg	AOLg	ACABg
17.12	-0.35	7.53	15.58	1.071	36.23	2.547	1.656
1	7	1	1	1	1	1	1

Avaliação genética EMBRAPA/GENELUS

IQG	PM-EM	PD-ED	PS-ED	PE	DAOL	EGS
27.74	1.43	7.53	15.58	1.57	2.55	1.66
2%	63%	4%	3%	0.5%	2%	3%

Avaliação de carcaça AVAL

PESO	PE	AOL	ACAB	MARM	ÍNDICE	RANK
Superior	-	-	-	-	99.68	30

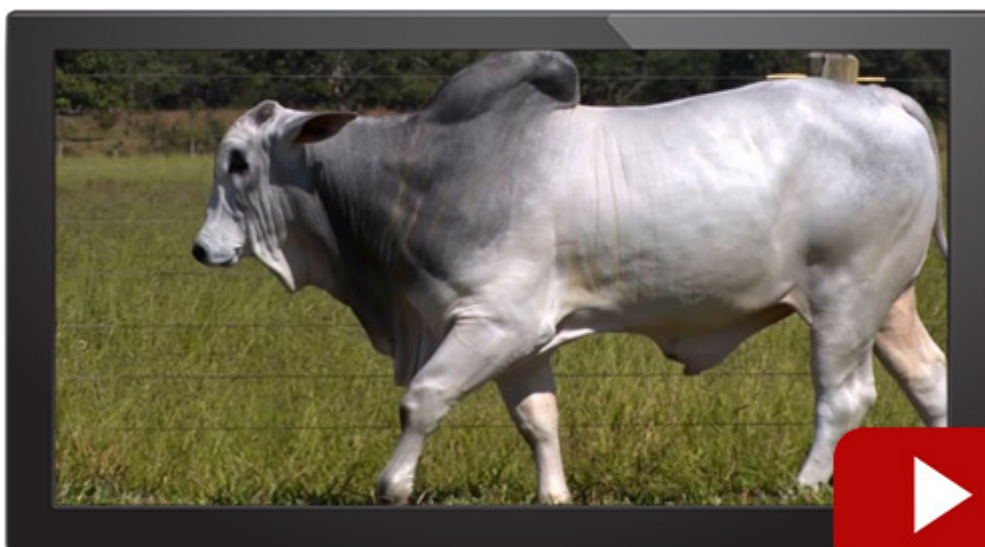

6º LEILÃO

NELORE DO MORRO

40

BATERIA 07

NELORE DO MORRO

1099 DO MORRO

SEXO: MACHO - REG: GFC 1099 - RAÇA: NELORE PO - NASC.: 07/01/2021
 PESO: 563 KG - PE.: 32 CM

REM ARMADOR

REM DULLDOG

REM URIRI

REM GURU GENETICA ADITIVA

REM TIMON

REM BABOSEIRA

REM VINA

REM UPONIC

REM CALDONEIRO

REM SABEEHAH

COND.SIRIEMA 564N FIV

C2569 DA MN

GANSA BONS

REM ORALIA TE

Avaliação genética ANCP

MGTEg	MP120g	DP210g	DP450g	DPE365g	D3Pg	DSTAYg	DAOLg	DACABg	PNg
20.05	2.16	12.00	22.87	0.95	72.34	68.25	2.07	0.92	1.39
8%	18%	5%	5%	8%	16%	35%	4%	0.5%	87%

Avaliação genética PMGZ

iABCZg	PM-EMg	PD-EDg	PS-EDg	PE-365g	DSTAYg	AOLg	ACABg
24.81	2.85	12.36	22.85	1.203	36.38	3.548	4.693
1	1	1	1	1	1	1	1

Avaliação genética EMBRAPA/GENELUS

IQG	PM-EM	PD-ED	PS-ED	PE	DAOL	EGS
42.98	7.03	12.36	22.85	1.71	3.55	4.69
0.1%	4%	0.1%	0.1%	0.1%	0.1%	0.1%

Avaliação de carcaça AVAL

PESO	PE	AOL	ACAB	MARM	ÍNDICE	RANK
Superior	-	-	-	Superior	98.40	34

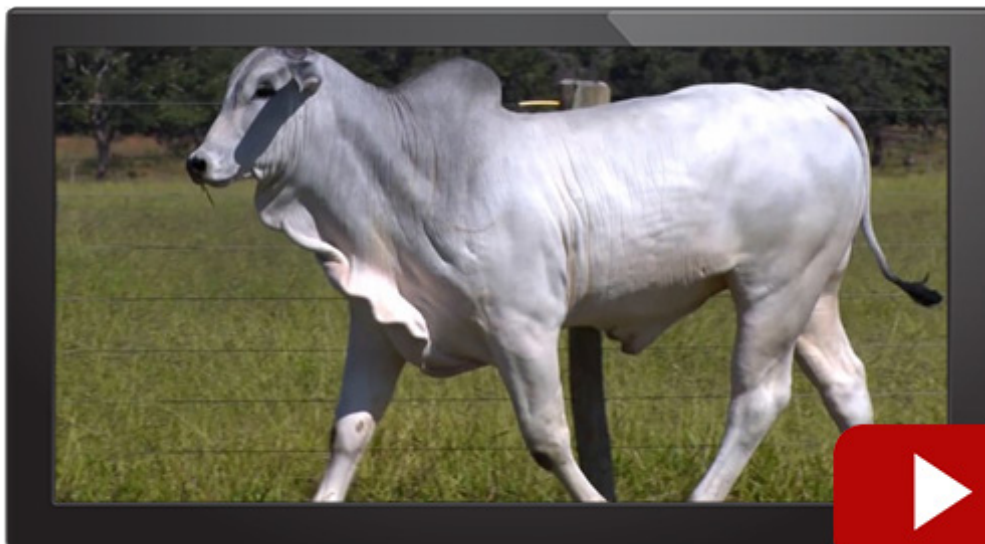

6º LEILÃO

NELORE DO MORRO



41

INDIVIDUAL

NELORE R3

LATHOR R3

SEXO: MACHO - REG: RPZ 175 - RAÇA: NELORE PO - NASC.: 19/08/2020
 PESO: 620 KG - PE.: 37 CM

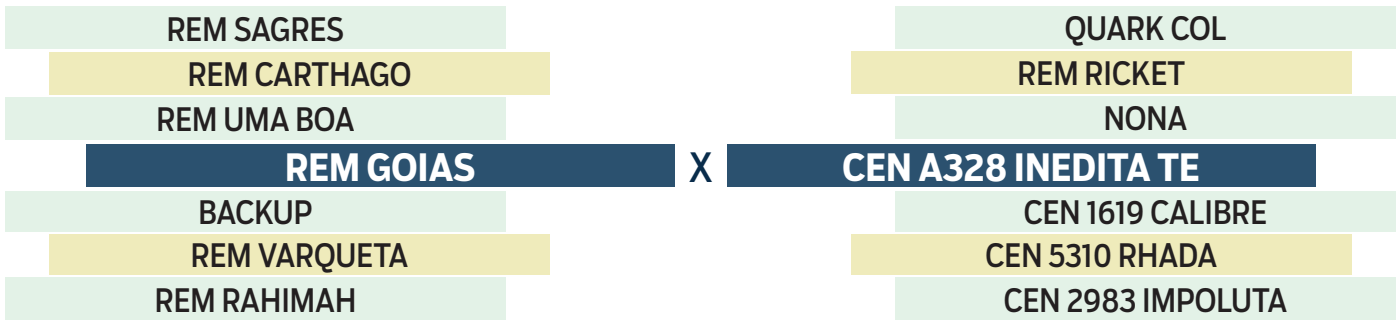

Avaliação genética ANCP									
MGTEg	MP120g	DP210g	DP450g	DPE365g	D3Pg	DSTAYg	DAOLg	DACABg	PNg
21.39	3.74	11.93	23.89	1.01	78.88	74.29	-0.68	0.33	1.67
6%	3%	5%	4%	7%	4%	22%	55%	7%	93%

Avaliação genética PMGZ								
iABCZg	PM-EMg	PD-EDg	PS-EDg	PE-365g	DSTAYg	AOLg	ACABg	
26.89	2.82	12.57	24.58	1.317	36.75	1.511	2.014	
1	1	1	1	1	1	1	1	1

Avaliação de carcaça AVAL							CLASSE DE PRECOCIDADE
PESO	PE	AOL	ACAB	MARM	ÍNDICE	RANK	
Superior	Elite	Superior	-	-	98.00	6	SUPER PRECOCE

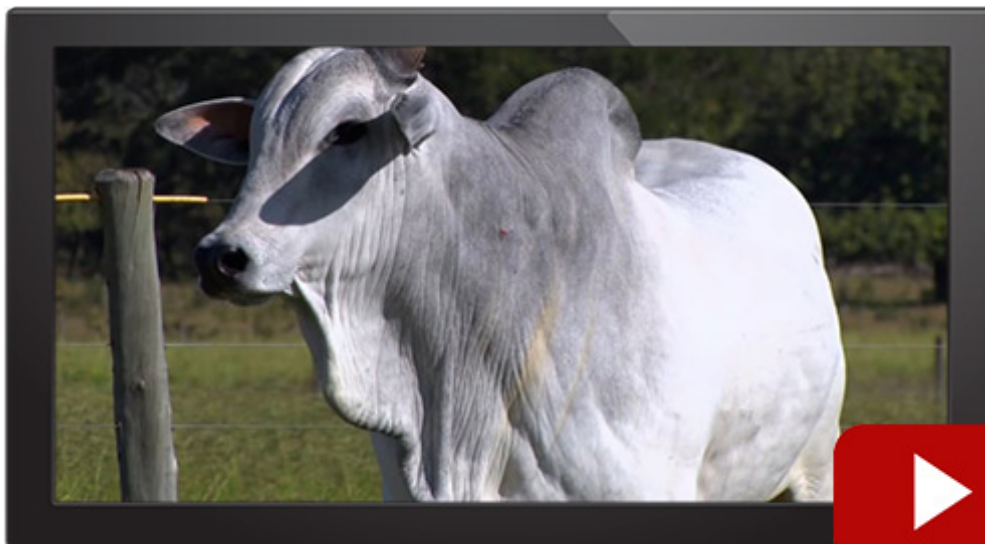

6º LEILÃO

NELORE DO MORRO

42

INDIVIDUAL

NELORE R3

LAMAN R3

SEXO: MACHO - REG: RPZ 177 - RAÇA: NELORE PO - NASC.: 21/08/2020
 PESO: 607 KG - PE.: 34 CM

REM USP

FARAO FIV FVC

MADHIJA DA FVC

EGITO FVC

REM VOLATYC

INTRADERMICA FVC

REM ADMIRA

C2569 DA MN

D4410 DA MN

B4973 DA MN

D8641 DA MN

MANH 160 DA MN

C9844 DA MN

C5225 DA MN

Avaliação genética ANCP

MGTEg	MP120g	DP210g	DP450g	DPE365g	D3Pg	DSTAYg	DAOLg	DACABg	PNg
22.22	3.31	14.00	25.50	0.67	60.91	83.92	0.28	-0.41	1.83
5%	6%	3%	3%	15%	62%	6%	20%	99%	96%

Avaliação genética PMGZ

iABCZg	PM-EMg	PD-EDg	PS-EDg	PE-365g	DSTAYg	AOLg	ACABg
19.00	4.52	5.04	12.06	0.656	40.49	0.489	-0.226
1	1	2	1	1	1	4	6

Avaliação de carcaça AVAL

PESO	PE	AOL	ACAB	MARM	ÍNDICE	RANK
Superior	-	Superior	Superior	-	103.52	4

CLASSE DE PRECOCIDADE

PRECOCE

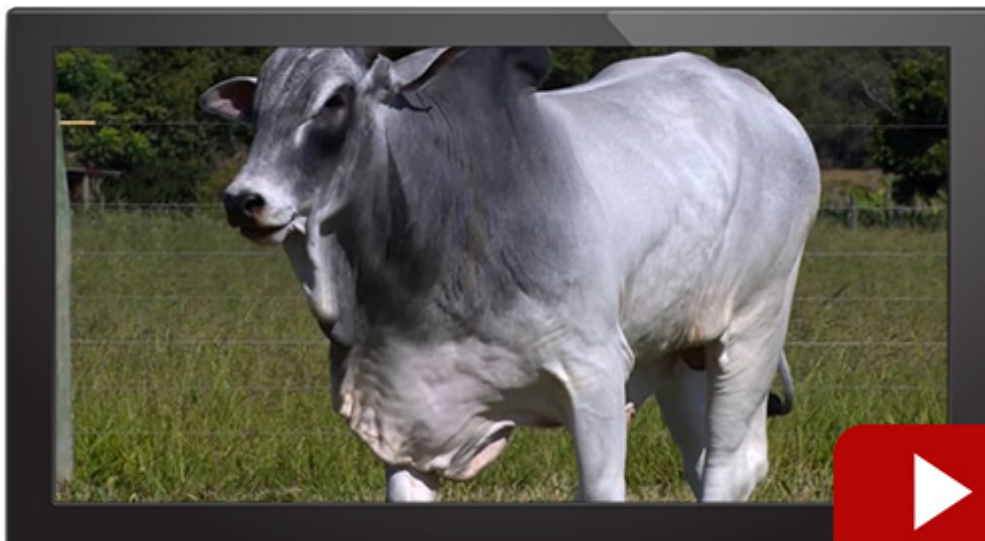

6º LEILÃO

NELORE DO MORRO



43

INDIVIDUAL

NELORE R3

LEXUS R3

SEXO: MACHO - REG: RPZ 181 - RAÇA: NELORE PO - NASC.: 27/08/2020
 PESO: 652 KG - PE.: 40 CM

REM SAGRES

REM CARTHAGO

REM UMA BOA

REM GOIAS

BACKUP

REM VARQUETA

REM RAHIMAH

NASHE

REM SABELO

REM PRELA TE

REM VAILESSÉ

REM QUERO-QUERO

REM TAMIRA

REM RAMIR

Avaliação genética ANCP

MGTEg	MP120g	DP210g	DP450g	DPE365g	D3Pg	DSTAYg	DAOLg	DACABg	PNg
25.68	6.71	9.50	26.50	0.65	83.66	86.88	-0.25	0.58	1.04
2%	0.1%	11%	2%	16%	1%	3%	39%	2%	73%

Avaliação genética PMGZ

iABCZg	PM-EMg	PD-EDg	PS-EDg	PE-365g	DSTAYg	AOLg	ACABg
23.64	3.56	7.74	16.21	0.788	40.59	2.124	2.159
1	1	1	1	1	1	1	1

Avaliação de carcaça AVAL

PESO	PE	AOL	ACAB	MARM	ÍNDICE	RANK
Superior	Superior	-	-	-	100.44	5

CLASSE DE PRECOCIDADE

SUPER PRECOCE



6º LEILÃO NELORE DO MORRO

44

INDIVIDUAL

NELORE R3

LACOSTE R3

SEXO: MACHO - REG: RPZ 190 - RAÇA: NELORE PO - NASC.: 06/10/2020
PESO: 572 KG - PE.: 35 CM

REM SAGRES

REM CARTHAGO

REM UMA BOA

REM GOIAS

BACKUP

REM VARQUETA

REM RAHIMAH

B9707 DA MN

D1484 DA MN

C1454 DA MN

CEN A409 IRNA TE

CEN 2739 HAJASTHAN

CEN 4251 NAGINA

CEN 1061 TABULETA

Avaliação genética ANCP

MGTEg	MP120g	DP210g	DP450g	DPE365g	D3Pg	DSTAYg	DAOLg	DACABg	PNg
20.71	3.96	9.16	22.70	0.92	74.45	77.15	0.10	0.72	-0.33
7%	3%	12%	5%	9%	11%	17%	24%	1%	6%

Avaliação genética PMGZ

iABCZg	PM-EMg	PD-EDg	PS-EDg	PE-365g	DSTAYg	AOLg	ACABg
18.58	1.71	6.44	16.12	0.492	36.58	1.994	4.363
1	2	1	1	1	1	1	1

Avaliação de carcaça AVAL

PESO	PE	AOL	ACAB	MARM	ÍNDICE	RANK
Superior	Superior	-	Superior	-	105.44	2

CLASSE DE PRECOCIDADE

SUPER PRECOCE



6º LEILÃO NELORE DO MORRO

45

INDIVIDUAL

NELORE R3

LOTHAR R3

SEXO: MACHO - REG: RPZ 178 - RAÇA: NELORE PO - NASC.: 23/08/2020
PESO: 558 KG - PE.: 33 CM

D1484 DA MN

D4685 DA MN

D1342 DA MN

GOPAL R3

7308/04 PO PERDIZES

AIKA

ANDDIRA DA BACARAY

D2268 DA MN

IVAI DA MN

C8316 DA MN

IKARA R3

D2492 DA MN

D9618 DA MN

D3005 DA MN

Avaliação genética ANCP

MGTEg	MP120g	DP210g	DP450g	DPE365g	D3Pg	DSTAYg	DAOLg	DACABg	PNg
18.19	2.57	8.73	17.70	0.70	71.15	84.20	-0.68	-0.28	1.36
11%	12%	14%	12%	14%	19%	6%	55%	94%	86%

Avaliação genética PMGZ

iABCZg	PM-EMg	PD-EDg	PS-EDg	PE-365g	DSTAYg	AOLg	ACABg
14.93	3.13	4.82	7.52	0.649	36.70	0.550	1.548
1	1	2	2	1	1	4	1

Avaliação de carcaça AVAL

PESO	PE	AOL	ACAB	MARM	ÍNDICE	RANK	CLASSE DE PRECOCIDADE
-	-	-	-	Elite	88.04	11	PRECOCE

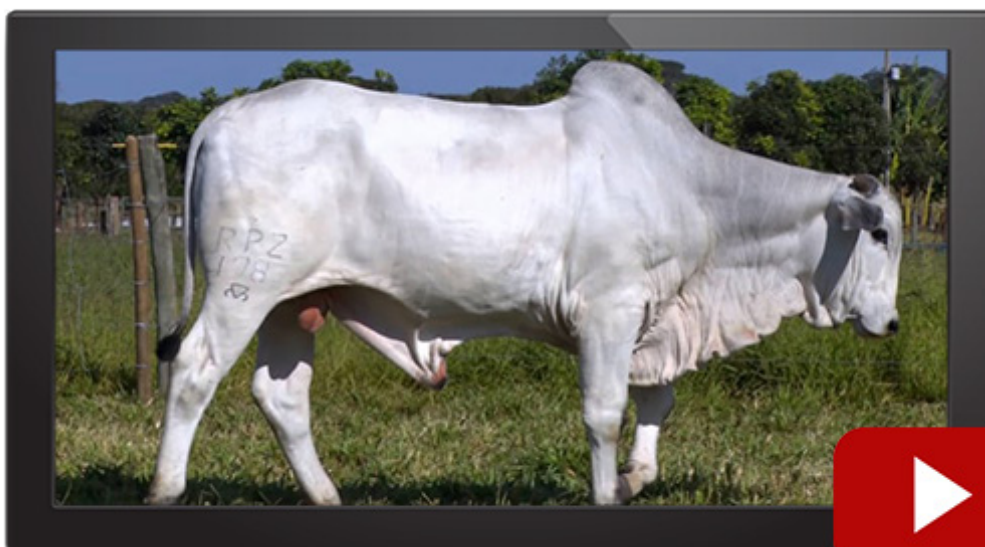

6º LEILÃO NELORE DO MORRO

46

INDIVIDUAL

NELORE R3

LEMAN R3

SEXO: MACHO - REG: RPZ 189 - RAÇA: NELORE PO - NASC.: 03/10/2020
PESO: 525 KG - PE.: 35 CM

D1484 DA MN

D4685 DA MN

D1342 DA MN

GOPAL R3

7308/04 PO PERDIZES

AIKA

ANDDIRA DA BACARAY

AVESSO TE DA BELA

FRAQUE DA BELA

ADORE DA BELA

TAMIS DA BEABISA

JANUS DA MAT.

OMAHA DA BEABISA

JANE RIO DA MATA

Avaliação genética ANCP

MGTEg	MP120g	DP210g	DP450g	DPE365g	D3Pg	DSTAYg	DAOLg	DACABg	PNg
15.82	1.44	9.04	13.66	0.84	64.65	82.24	-1.18	-0.18	0.57
16%	34%	13%	22%	10%	45%	9%	75%	83%	45%

Avaliação genética PMGZ

iABCZg	PM-EMg	PD-EDg	PS-EDg	PE-365g	DSTAYg	AOLg	ACABg
13.67	2.17	3.72	4.82	0.800	37.17	0.528	2.059
1	1	3	4	1	1	4	1

Avaliação de carcaça AVAL

PESO	PE	AOL	ACAB	MARM	ÍNDICE	RANK
-	-	-	-	Elite	92.64	9

CLASSE DE PRECOCIDADE

SUPER PRECOCE



6º LEILÃO NELORE DO MORRO

47

BATERIA 08

NELORE R3

LARUP R3

SEXO: MACHO - REG: RPZ 186 - RAÇA: NELORE PO - NASC.: 29/09/2020
PESO: 494 KG - PE.: 35 CM

REM RICKET

REM VOKOLO

REM TAKAKA

QUARUP BONS

GANGES COL

MAYA BONS

HARMONIA BONS

TRUCK DA ALO BRASIL

ZEUS TE DA HORA

2174 DA JHR

2855 DA HORA

MAIA FIV MAT.

RODOVIA MATI

MOMBASA MAT.

Avaliação genética ANCP

MGTEg	MP120g	DP210g	DP450g	DPE365g	D3Pg	DSTAYg	DAOLg	DACABg	PNg
18.01	2.72	6.85	9.31	1.22	69.91	90.32	0.96	0.47	-0.88
12%	10%	23%	37%	4%	23%	1%	11%	4%	2%

Avaliação genética PMGZ

iABCZg	PM-EMg	PD-EDg	PS-EDg	PE-365g	DSTAYg	AOLg	ACABg
19.68	3.20	5.75	12.31	1.501	37.65	1.791	0.144
1	1	1	1	1	1	1	5

Avaliação de carcaça AVAL

PESO	PE	AOL	ACAB	MARM	ÍNDICE	RANK
-	-	Superior		Superior	95.59	8

CLASSE DE PRECOCIDADE

SUPER PRECOCE

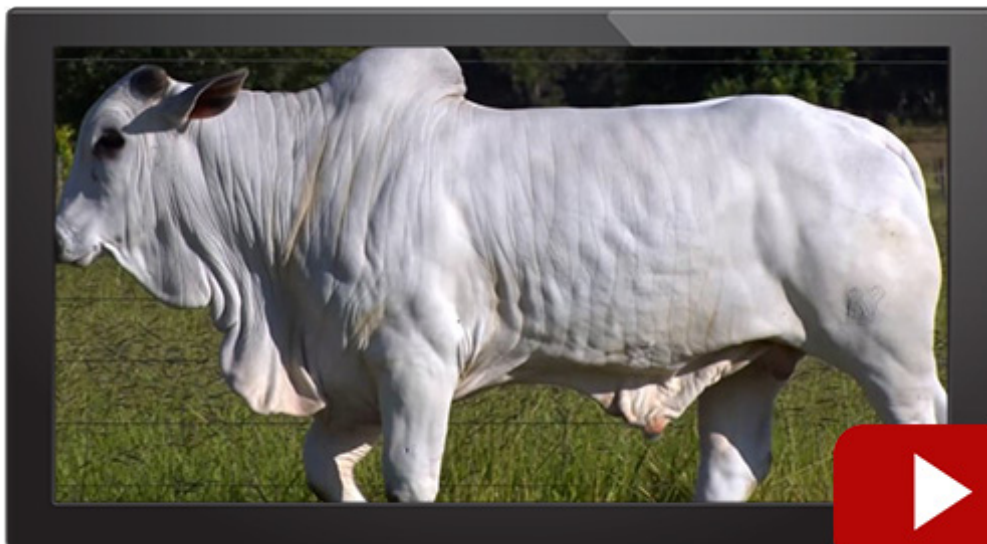

6º LEILÃO NELORE DO MORRO

48

BATERIA 08

NELORE R3

LINEU R3

SEXO: MACHO - REG: RPZ 193 - RAÇA: NELORE PO - NASC.: 14/11/2020
PESO: 476 KG - PE.: 32 CM

REM RICKET

REM VOKOLO

REM TAKAKA

QUARUP BONS

GANGES COL

MAYA BONS

HARMONIA BONS

REM TORIXOREU

RASTAN MAT.

HATIK DA MAT.

OBSERVACAO FIV FVC

MEXICO FIV MAT.

RAWAIRNA RMVC

IRIS DA MAT.

Avaliação genética ANCP

MGTEg	MP120g	DP210g	DP450g	DPE365g	D3Pg	DSTAYg	DAOLg	DACABg	PNg
21.23	2.89	9.40	21.20	1.24	77.63	78.41	1.48	0.04	1.26
6%	9%	11%	6%	4%	6%	15%	6%	34%	83%

Avaliação genética PMGZ

iABCZg	PM-EMg	PD-EDg	PS-EDg	PE-365g	DSTAYg	AOLg	ACABg
18.63	2.68	4.48	13.85	1.318	35.83	2.113	0.315
1	1	2	1	1	1	1	4

Avaliação de carcaça AVAL

PESO	PE	AOL	ACAB	MARM	ÍNDICE	RANK
-	-	-	-	-	-	-

CLASSE DE PRECOCIDADE

PRECOCE

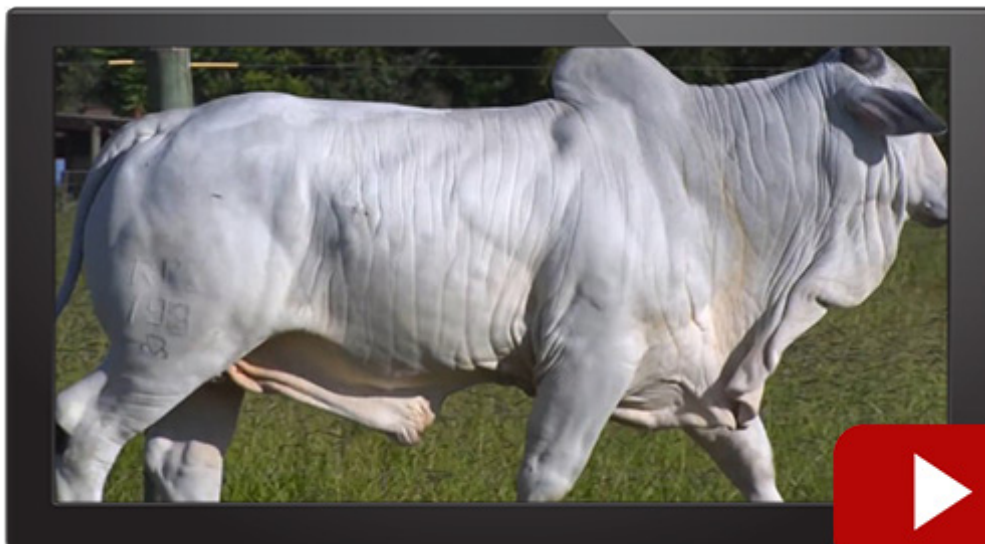

6º LEILÃO

NELORE DO MORRO

49

BATERIA 08

NELORE R3

LHIFOR R3

SEXO: MACHO - REG: RPZ 197 - RAÇA: NELORE PO - NASC.: 11/12/2020
 PESO: 472 KG - PE.: 33 CM

REM QUISCO

REM USP

REM REGIS

REM FORNECEU

REM VOKOLO

REM COTTAGE

REM PIRACEMA

C2569 DA MN

DUBAI DA TRADICAO

MUSA DA TRAD.

591 LAJA

BITELO

POSTAGEM DS DA TRAD.

HOMENAGEM DA TRAD.

Avaliação genética ANCP

MGTEg	MP120g	DP210g	DP450g	DPE365g	D3Pg	DSTAYg	DAOLg	DACABg	PNg
21.33	4.55	12.29	23.66	0.56	73.45	75.61	1.64	-0.41	2.38
6%	2%	5%	4%	19%	13%	20%	6%	99%	99%

Avaliação genética PMGZ

iABCZg	PM-EMg	PD-EDg	PS-EDg	PE-365g	DSTAYg	AOLg	ACABg
19.57	3.75	6.55	15.67	0.811	37.74	0.859	-1.623
1	1	1	1	1	1	3	10

Avaliação de carcaça AVAL

PESO	PE	AOL	ACAB	MARM	ÍNDICE	RANK
Superior	Superior	-	-	-	96.89	7

CLASSE DE PRECOCIDADE

SUPER PRECOCE

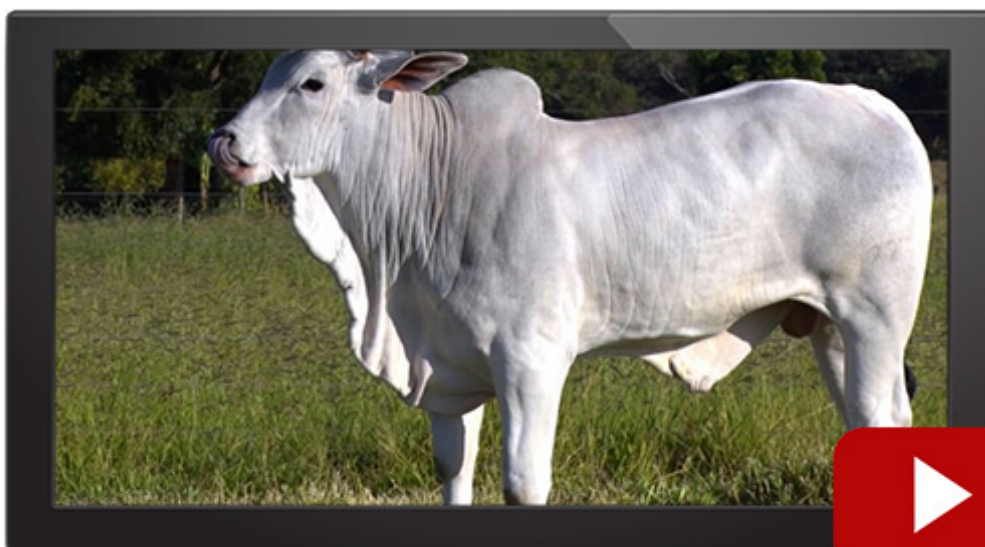

6º LEILÃO

NELORE DO MORRO



50

BATERIA 08

NELORE R3

LITO R3

SEXO: MACHO - REG: RPZ 195 - RAÇA: NELORE PO - NASC.: 26/11/2020
 PESO: 456 KG - PE.: 33 CM

REM QUISCO

REM USP

REM REGIS

REM FORNECEU

REM VOKOLO

REM COTTAGE

REM PIRACEMA

REM TORIXOREU

REM ARMADOR

REM RONDA

ITALIA R3

D4410 DA MN

D8641 DA MN

C9844 DA MN

Avaliação genética ANCP

MGTEg	MP120g	DP210g	DP450g	DPE365g	D3Pg	DSTAYg	DAOLg	DACABg	PNg
20.32	6.67	6.04	16.41	0.85	65.94	89.67	1.06	0.42	0.80
8%	0.1%	28%	14%	10%	39%	2%	10%	5%	59%

Avaliação genética PMGZ

iABCZg	PM-EMg	PD-EDg	PS-EDg	PE-365g	DSTAYg	AOLg	ACABg
23.77	4.02	9.03	18.79	1.145	39.33	1.830	-0.845
1	1	1	1	1	1	1	9

Avaliação de carcaça AVAL

PESO	PE	AOL	ACAB	MARM	ÍNDICE	RANK	CLASSE DE PRECOCIDADE
-	-	-	-	Superior	89.31	10	PRECOCE

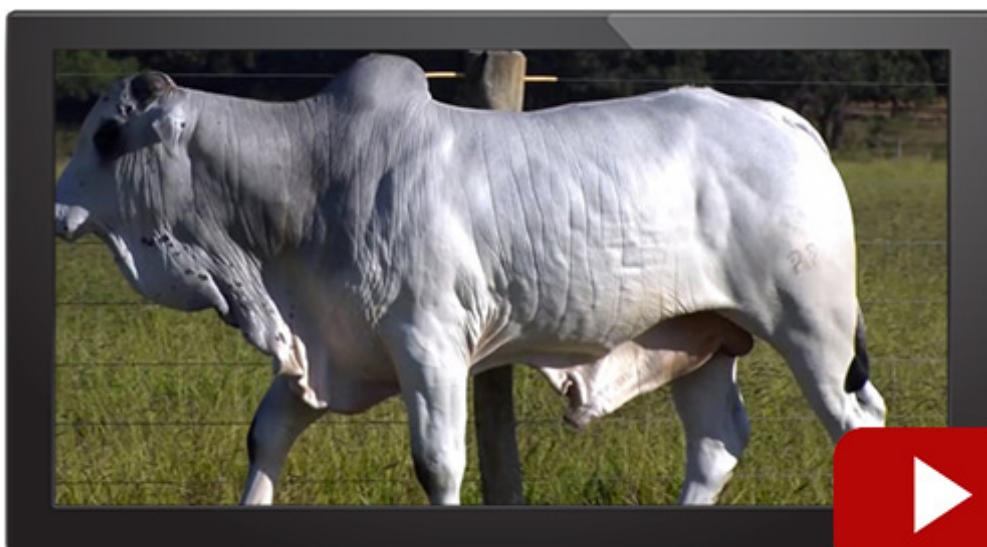

6º LEILÃO

NELORE DO MORRO

51

INDIVIDUAL

NELORE DO MORRO

S21 DO MORRO

SEXO: MACHO - REG: GFCZ 21 - RAÇA: SINDI PO - NASC.: 10/08/2019
PESO: 560 KG - PE.: 38 CM

SUDAO

VELUDO-E

RUTINA

LENON AC DA FIEL

DRAGAO-MS

QUERENCIA DA AJCF

OFELIA P

HUMORADO D

SALTA CAMINHO D

MARRECA D

ABUNDANCIA UNIUBE

VELUDO-E

GUARANTA FIV DO ACS

DIARIA

X

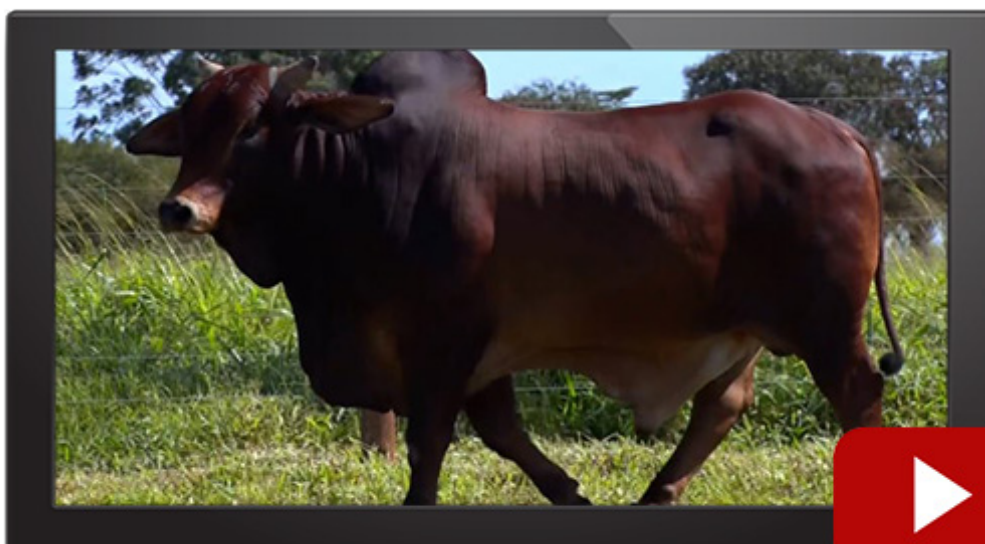

6º LEILÃO NELORE DO MORRO

52

BATERIA 09

NELORE DO MORRO

S25 DO MORRO

SEXO: MACHO - REG: GFCZ 25 - RAÇA: SINDI PO - NASC.: 15/10/2019
PESO: 540 KG - PE.: 38 CM

MARIBONDO

ROBO-E

HARPA

DOM JOAO D

NORDESTINO D

SAUDADE D

ILUMINURA D

ITU D

CHEIRO-E

MANIA D

S19 FIV DO MORRO

SALTA CAMINHO D

ABUNDANCIA UNIUBE

GUARANTA FIV DO ACS

X

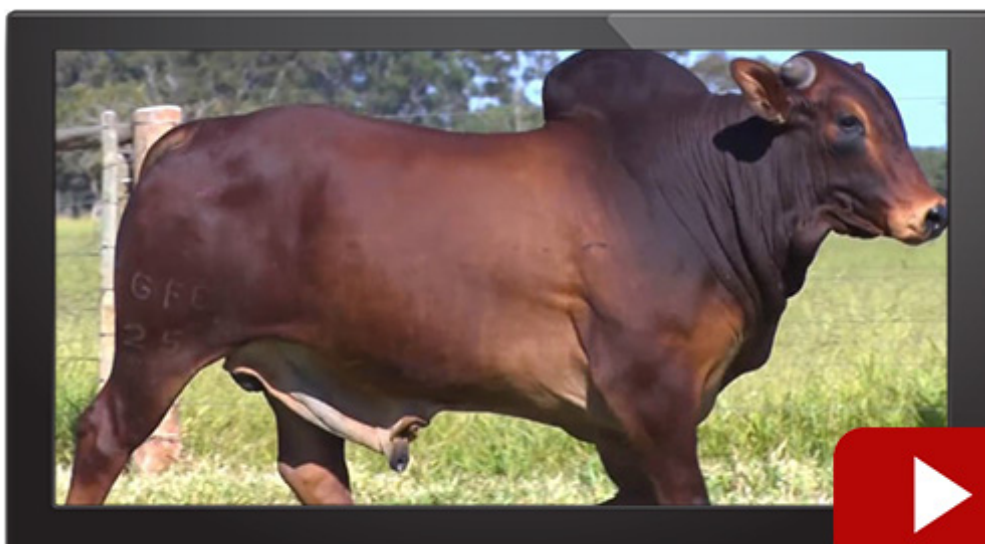

6º LEILÃO NELORE DO MORRO

53

BATERIA 09

NELORE DO MORRO

S23 DO MORRO

SEXO: MACHO - REG: GFCZ 23 - RAÇA: SINDI PO - NASC.: 10/08/2019
PESO: 564 KG - PE.: 42 CM

SUDAO

VELUDO-E

RUTINA

LENON AC DA FIEL

DRAGAO-MS

QUERENCIA DA AJCF

OFELIA P

ITU D

CHEIRO-E

MANIA D

S17 FIV DO MORRO

SALTA CAMINHO D

ABUNDANCIA UNIUBE

GUARANTA FIV DO ACS

X

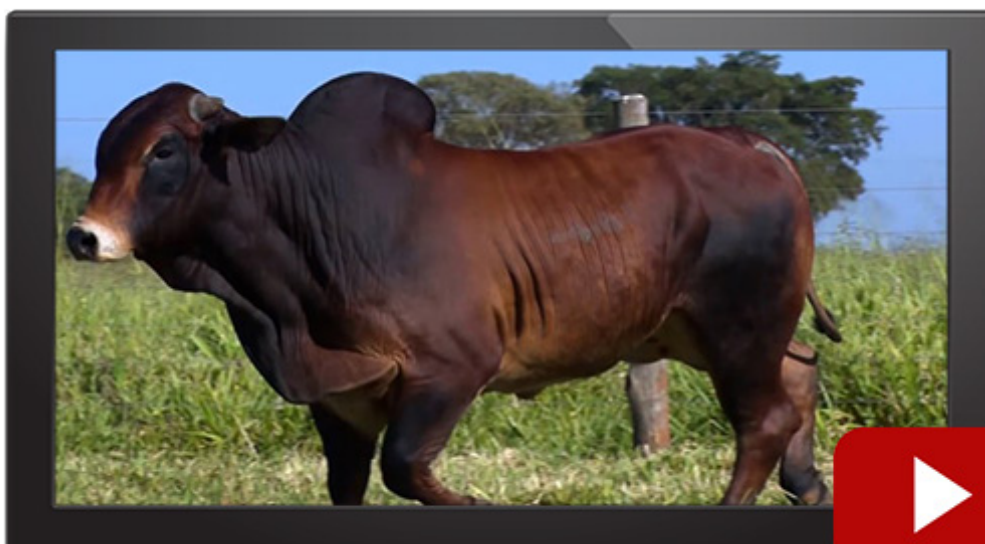

6º LEILÃO

NELORE DO MORRO

54

BATERIA 09

NELORE DO MORRO

S22 DO MORRO

SEXO: MACHO - REG: GFCZ 22 - RAÇA: SINDI PO - NASC.: 10/08/2019
PESO: 530 KG - PE.: 40 CM

SUDAO

VELUDO-E

RUTINA

LENON AC DA FIEL

DRAGAO-MS

QUERENCIA DA AJCF

OFELIA P

PAI D EGUA D

DOURADOS FIV DO ACS

ABREULANDIA DO ACS

S15 DO MORRO

SALTA CAMINHO D

ABUNDANCIA UNIUBE

GUARANTA FIV DO ACS

X

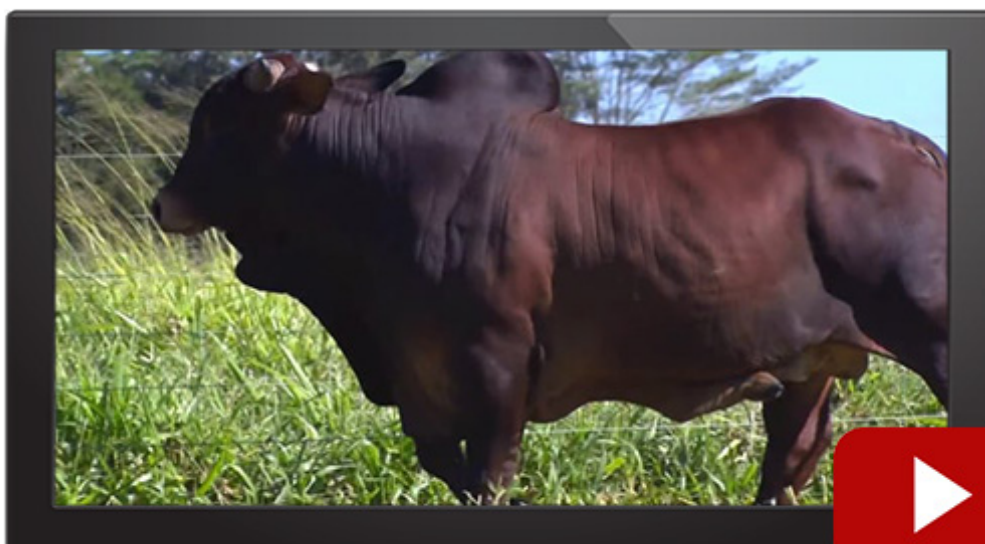

6º LEILÃO NELORE DO MORRO

55

INDIVIDUAL

NELORE DO MORRO

S26 DO MORRO

SEXO: MACHO - REG: GFCZ 26 - RAÇA: SINDI PO - NASC.: 25/05/2020
PESO: 455 KG - PE.: 34 CM

SUDAO

VELUDO-E

RUTINA

LENON AC DA FIEL

DRAGAO-MS

QUERENCIA DA AJCF

OFELIA P

PAI D EGUA D

DOURADOS FIV DO ACS

ABREULANDIA DO ACS

S15 DO MORRO

SALTA CAMINHO D

ABUNDANCIA UNIUBE

GUARANTA FIV DO ACS

X

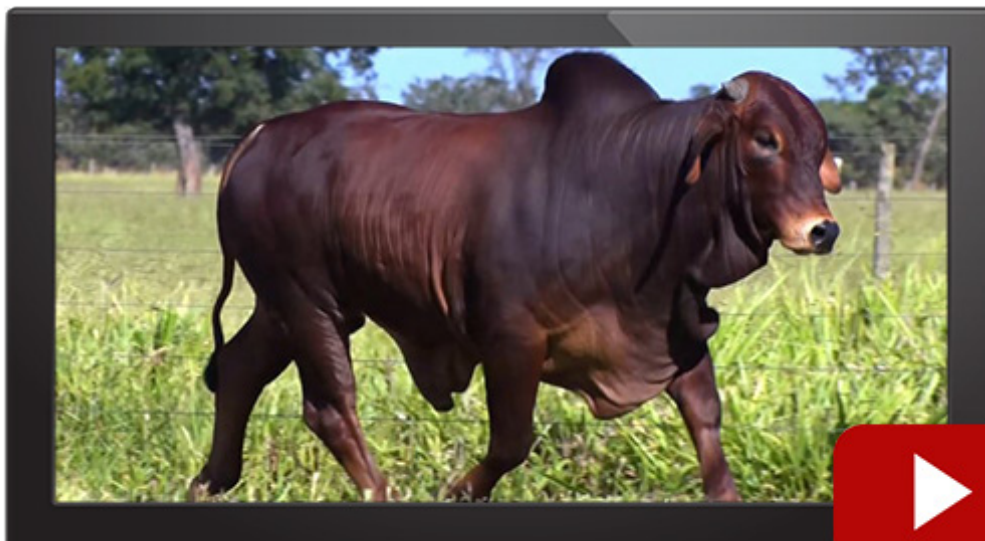

6º LEILÃO NELORE DO MORRO

56

INDIVIDUAL

NELORE DO MORRO

S27 DO MORRO

SEXO: MACHO - REG: GFCZ 27 - RAÇA: SINDI PO - NASC.: 25/07/2020
PESO: 429 KG - PE.: 34 CM

SUDAO

VELUDO-E

RUTINA

LENON AC DA FIEL

DRAGAO-MS

QUERENCIA DA AJCF

OFELIA P

ITU D

CHEIRO-E

MANIA D

S16 FIV DO MORRO

SALTA CAMINHO D

ABUNDANCIA UNIUBE

GUARANTA FIV DO ACS

X

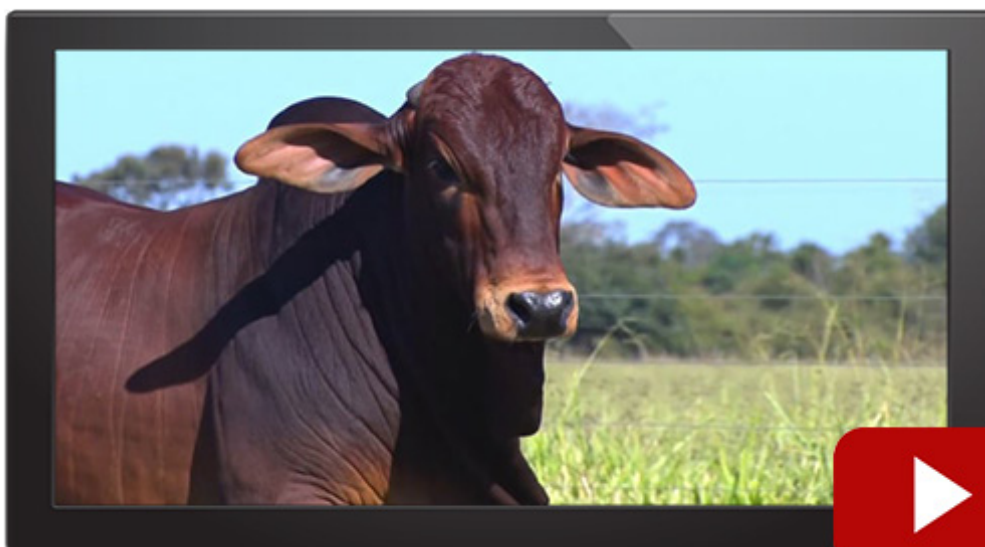

6º LEILÃO NELORE DO MORRO

57

INDIVIDUAL

NELORE DO MORRO

S28 DO MORRO

SEXO: MACHO - REG: GFCZ 28 - RAÇA: SINDI PO - NASC.: 20/10/2020
PESO: 428 KG - PE.: 38 CM

SUDAO

VELUDO-E

RUTINA

LENON AC DA FIEL

DRAGAO-MS

QUERENCIA DA AJCF

OFELIA P

ITU D

CHEIRO-E

MANIA D

S19 FIV DO MORRO

SALTA CAMINHO D

ABUNDANCIA UNIUBE

GUARANTA FIV DO ACS

X

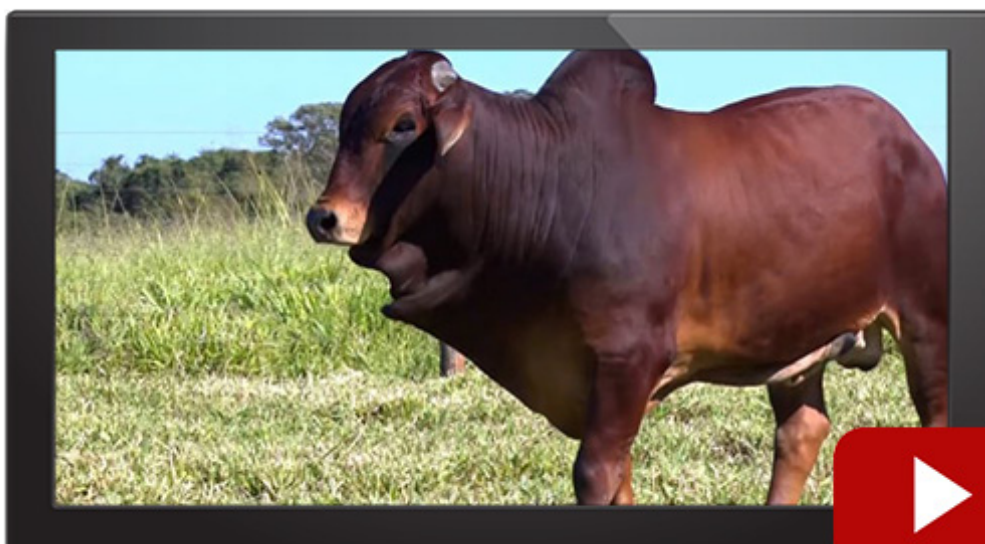

6º LEILÃO NELORE DO MORRO

58

INDIVIDUAL

NELORE DO MORRO

COND.SIRIEMA 436

SEXO: FÊMEA - REG: GFC 436 - RAÇA: NELORE PO - NASC.: 05/12/2016
PRENHE DO ESTORIL DA MAT - PREVISÃO DE PARTO: 20/07/2022 - MGT_e: 23,83 - Top: 3%

LUDY DE GARCA

ZEFEC ABDALA

ESMERALDA

QUARK COL

QABUS DA CAL

BNUVA DA COL.

GOTA DA ESP.

QUARK COL

7308/04 PO PERDIZES

CORALI II PO DA NI

HEINE DO MORRO

TARZAN TE DE NAV.

DECIDA SOND

KAZALLY DA PROFAZ

Avaliação genética ANCP

MGT _g	MP120g	DP210g	DP450g	DPE365g	D3P _g	DSTAY _g	DAOL _g	DACAB _g	PN _g
15.16	2.40	8.76	13.98	0.61	62.19	76.24	-0.19	0.12	1.94
18%	15%	14%	21%	17%	56%	19%	37%	21%	97%

Avaliação genética PMGZ

iABCZ _g	PM-EM _g	PD-ED _g	PS-ED _g	PE-365 _g	DSTAY _g	AOL _g	ACAB _g
14.83	0.57	9.26	6.98	0.508	36.67	0.517	-0.263
1	4	1	3	1	1	4	6

Avaliação genética EMBRAPA/GENELUS

IQG	PM-EM	PD-ED	PS-ED	PE	DAOL	EGS
15.37	0.57	9.26	6.98	0.89	0.51	-0.26
14%	39%	2%	25%	6%	38%	60%

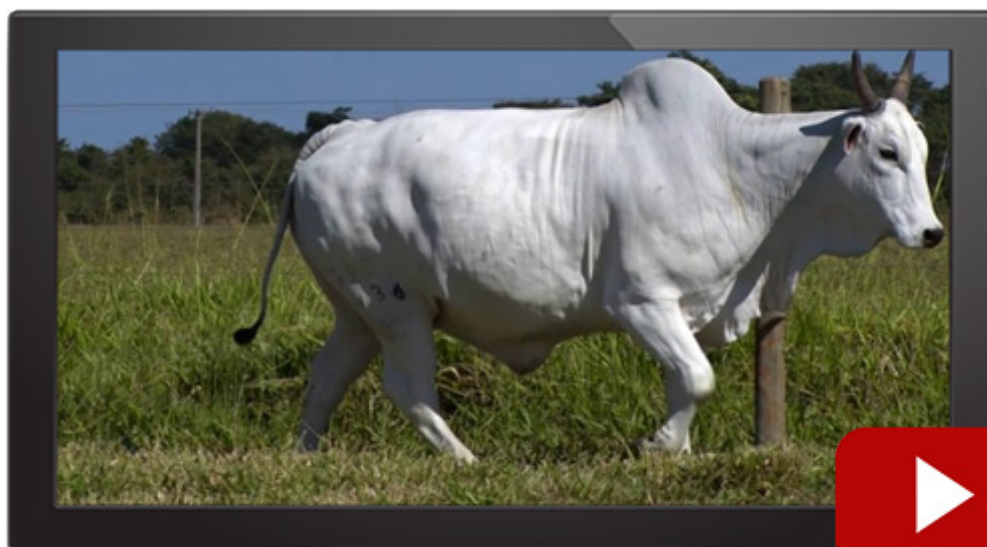

6º LEILÃO

NELORE DO MORRO

59

INDIVIDUAL

NELORE DO MORRO

COND.SIRIEMA 669N

SEXO: FÊMEA - REG: GFC 669 - RAÇA: NELORE PO - NASC.: 11/10/2018
PRENHE DO MÁXIMO DO MORRO - PREVISÃO DE PARTO: 18/01/2023 - MGT_e: 22,68 - Top: 5%

GALHO DO IZ

REM AGORTAN

REM RAMIS FIV

REM ESPIAO007

REM VOKOLO

REM CONSTELACAO

REM RAINA FIV

B8951 DA MN

C2569 DA MN

B9370 DA MN

GULOSA DO MORRO

ENLEVO DA MORUNG.

DANCARINA DO MORRO

COLINA DAS TABOCAS

Avaliação genética ANCP

MGT _e	MP120g	DP210g	DP450g	DPE365g	D3P _g	DSTAY _g	DAOL _g	DACAB _g	PN _g
20.16	-4.11	13.95	16.70	0.56	79.32	84.70	2.08	0.42	2.58
8%	100%	3%	14%	19%	4%	5%	4%	5%	100%

Avaliação genética PMGZ

iABCZ _g	PM-EM _g	PD-ED _g	PS-ED _g	PE-365 _g	DSTAY _g	AOL _g	ACAB _g
14.27	-4.94	12.17	15.57	1.006	36.24	2.936	1.452
1	10	1	1	1	1	1	1

Avaliação genética EMBRAPA/GENELUS

IQG	PM-EM	PD-ED	PS-ED	PE	DAOL	EGS
23.66	-4.94	12.16	15.57	1.33	2.93	1.45
4%	99%	0.1%	3%	1%	0.5%	5%

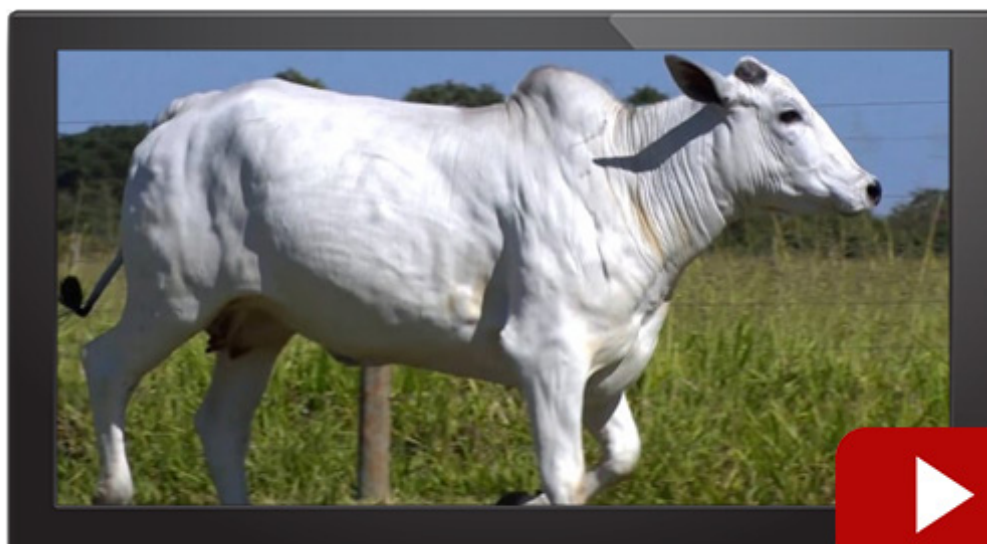

6º LEILÃO NELORE DO MORRO

60 INDIVIDUAL

NELORE DO MORRO

COND.SIRIEMA 685N

SEXO: FÊMEA - REG: GFC 685 - RAÇA: NELORE PO - NASC.: 30/10/2018
PRENHE DO MÁXIMO DO MORRO - PREVISÃO DE PARTO: 10/12/2022 - MGT_e: 27,27 - Top: 1%

GALHO DO IZ

REM AGORTAN

REM RAMIS FIV

REM ESPIAO007

REM VOKOLO

REM CONSTELACAO

REM RAINA FIV

REM TORIXOREU

REM ARMADOR

REM RONDA

COND.SIRIEMA 409

HANUMAN DA MAT.

FETICHE DO MORRO

H2305B DAS TABOCAS

Avaliação genética ANCP

MGT _g	MP120 _g	DP210 _g	DP450 _g	DPE365 _g	D3P _g	DSTAY _g	DAOL _g	DACAB _g	PN _g
29.34	1.02	20.21	32.65	1.48	71.49	85.31	2.58	0.38	1.68
0.5%	44%	0.5%	0.5%	2%	18%	5%	2%	6%	94%

Avaliação genética PMGZ

iABCZ _g	PM-EM _g	PD-ED _g	PS-ED _g	PE-365 _g	DSTAY _g	AOL _g	ACAB _g
31.17	1.18	14.74	27.05	1.684	39.82	3.506	3.529
1	3	1	1	1	1	1	1

Avaliação genética EMBRAPA/GENELUS

IQG	PM-EM	PD-ED	PS-ED	PE	DAOL	EGS
48.23	1.17	14.73	27.05	2.26	3.50	3.52
0.1%	25%	0.1%	0.1%	0.1%	0.1%	0.1%

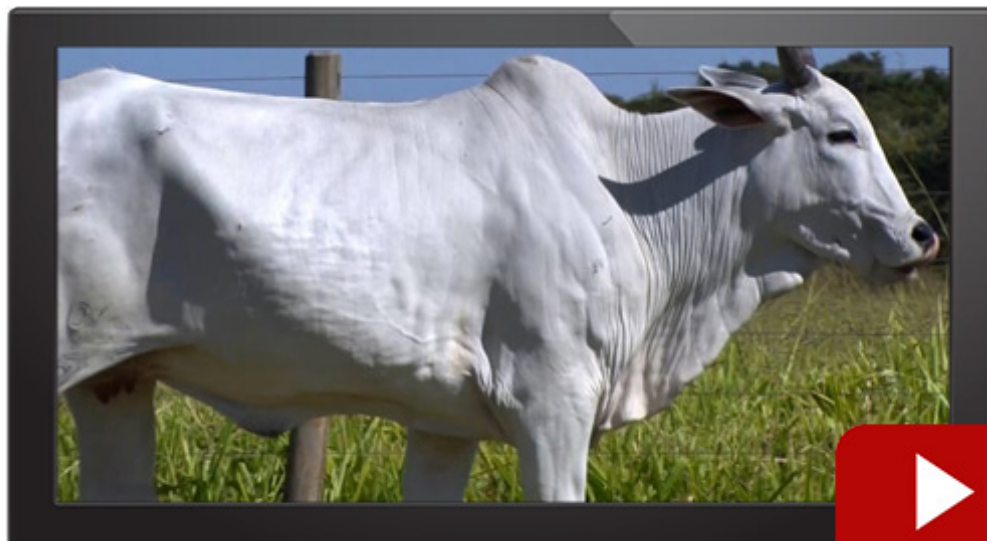

6º LEILÃO NELORE DO MORRO

61

INDIVIDUAL

NELORE DO MORRO

939 DO MORRO

SEXO: FÊMEA - REG: GFC 939 - RAÇA: NELORE PO - NASC.: 21/12/2019
 PRENHE DO CONAN DA MAT - PREVISÃO DE PARTO: 20/07/2022 - MGT_e: 20,08 - Top: 7%

B8734 DA MN

GANGES COL

DENGOSINHA COL

NATIVO DA M.CHUVA

7308/04 PO PERDIZES

JUCA DA M.CHUVA

EUFORIA DA M.CHUVA

MARISCO

PROVADOR

CADENTE - 576

FALUA V DO MORRO

BITELO DA SS

FADA TE PROVINCIA

PASCOA ED DO ARROJO

Avaliação genética ANCP

MGT _g	MP120 _g	DP210 _g	DP450 _g	DPE365 _g	D3P _g	DSTAY _g	DAOL _g	DACAB _g	PN _g
14.93	-1.73	9.83	20.18	0.70	62.59	68.08	0.77	0.27	1.37
19%	97%	10%	8%	14%	54%	35%	13%	9%	87%

Avaliação genética PMGZ

iABCZ _g	PM-EM _g	PD-ED _g	PS-ED _g	PE-365 _g	DSTAY _g	AOL _g	ACAB _g
23.24	0.14	11.74	24.64	0.870	38.73	1.223	0.640
1	5	1	1	1	1	2	3

Avaliação genética EMBRAPA/GENELUS

IQG	PM-EM	PD-ED	PS-ED	PE	DAOL	EGS
36.14	0.13	11.73	24.63	1.71	1.22	0.64
0.5%	51%	0.5%	0.1%	0.1%	17%	23%



6º LEILÃO NELORE DO MORRO

62 INDIVIDUAL

NELORE DO MORRO

957 FIV DO MORRO

SEXO: FÊMEA - REG: GFC 957 - RAÇA: NELORE PO - NASC.: 31/12/2019
PRENHE DO REM GURU - PREVISÃO DE PARTO: 20/07/2022 - MGT_e: 29,09 - Top: 0,5%

REM QUERO-QUERO

REM ALLON

REM TENGUELA

REM EIXOO

PROVADOR

REM BRASTEMP FIV

NOSIRIS TE

B2795 DA MN

B8951 DA MN

B791 DA MN

COND.SIRIEMA 495

B9707 DA MN

COND.SIRIEMA 286

FLOR DO MORRO

Avaliação genética ANCP

MGT _g	MP120 _g	DP210 _g	DP450 _g	DPE365 _g	D3P _g	DSTAY _g	DAOL _g	DACAB _g	PN _g
27.84	3.70	16.58	25.50	0.79	75.12	90.36	3.06	0.02	1.70
1%	4%	1%	3%	12%	10%	1%	1%	38%	94%

Avaliação genética PMGZ

iABCZ _g	PM-EM _g	PD-ED _g	PS-ED _g	PE-365 _g	DSTAY _g	AOL _g	ACAB _g
26.62	2.65	12.77	19.82	0.727	41.24	3.897	0.152
1	1	1	1	1	1	1	5

Avaliação genética EMBRAPA/GENELUS

IQG	PM-EM	PD-ED	PS-ED	PE	DAOL	EGS
36.67	2.64	12.77	19.81	0.91	3.89	0.15
0.5%	5%	0.1%	0.5%	6%	0.1%	42%



6º LEILÃO NELORE DO MORRO

63

INDIVIDUAL

NELORE DO MORRO

COND.SIRIEMA 795 FIV

SEXO: FÊMEA - REG: GFC 795 - RAÇA: NELORE PO - NASC.: 25/08/2019
PRENHE DO REM ÍCONE - PREVISÃO DE PARTO: 26/08/2022 - MGTe: 31,75 - Top: 0,1%

REM UELICO

REM CABALLERO

REM AGENDADA

REM FUTURO FIV

REM VOKOLO

REM CONSTELACAO

REM RAINA FIV

GABINETE

BACKUP

AMAGDALA

COND.SIRIEMA 479 FIV

BERLOQUE DA BONS.

GALLETTE BONS

BORDA DA BONS.

Avaliação genética ANCP

MGTEg	MP120g	DP210g	DP450g	DPE365g	D3Pg	DSTAYg	DAOLg	DACABg	PNg
32.28	-0.28	20.07	38.47	1.07	70.05	93.23	4.87	-0.34	2.27
0.1%	81%	0.5%	0.1%	6%	23%	0.5%	0.1%	97%	99%

Avaliação genética PMGZ

iABCZg	PM-EMg	PD-EDg	PS-EDg	PE-365g	DSTAYg	AOLg	ACABg
33.70	1.04	14.97	34.76	1.003	43.28	6.039	0.325
1	3	1	1	1	1	1	4

Avaliação genética EMBRAPA/GENELUS

IQG	PM-EM	PD-ED	PS-ED	PE	DAOL	EGS
52.92	1.04	14.96	34.75	1.08	6.03	0.32
0.1%	28%	0.1%	0.1%	3%	0.1%	34%



6º LEILÃO

NELORE DO MORRO

64

TRIPLO

NELORE DO MORRO

COND.SIRIEMA 774

SEXO: FÊMEA - REG: GFC 774 - RAÇA: NELORE PO - NASC.: 11/08/2019
 PRENHE DO QUARUP BONS - PREVISÃO DE PARTO: 08/11/2022 - MGT_e: 26,78 - Top: 2%

REM UELICO

REM CABALLERO

REM AGENDADA

REM FOX

REM VOKOLO

REM CACARE

REM BAIONETA

MARISCO

PROVADOR

CADENTE - 576

COND.SIRIEMA 338 FIV

URGENTE DO IZ

CANA VERDE

RATEIA

Avaliação genética ANCP

MGT _g	MP120 _g	DP210 _g	DP450 _g	DPE365 _g	D3P _g	DSTAY _g	DAOL _g	DACAB _g	PN _g
25.91	-0.53	20.23	30.16	-0.05	71.11	88.49	0.70	0.26	2.41
2%	86%	0.5%	1%	66%	19%	2%	14%	10%	99%

Avaliação genética PMGZ

iABCZ _g	PM-EM _g	PD-ED _g	PS-ED _g	PE-365 _g	DSTAY _g	AOL _g	ACAB _g
25.16	-0.66	14.18	26.53	0.394	37.55	2.530	0.371
1	7	1	1	2	1	1	4

Avaliação genética EMBRAPA/GENELUS

IQG	PM-EM	PD-ED	PS-ED	PE	DAOL	EGS
35.34	-0.66	14.17	26.53	0.78	2.53	0.37
0.5%	71%	0.1%	0.1%	9%	2%	33%



6º LEILÃO

NELORE DO MORRO

64

TRIPLO

NELORE DO MORRO

COND.SIRIEMA 753

SEXO: FÊMEA - REG: GFC 753 - RAÇA: NELORE PO - NASC.: 30/07/2019
 PRENHE DO MÁQUINA DO MORRO - PREVISÃO DE PARTO: 20/07/2022 - MGT_e: 19,98 - Top: 8%

REM TORIXOREU

REM ARMADOR

REM RONDA

REM FORMOSO

REM RICKET

REM APEYRA

REM ONLYNE

MARISCO

PROVADOR

CADENTE - 576

COND.SIRIEMA 340 FIV

URGENTE DO IZ

CANA VERDE

RATEIA

Avaliação genética ANCP

MGT _g	MP120 _g	DP210 _g	DP450 _g	DPE365 _g	D3P _g	DSTAY _g	DAOL _g	DACAB _g	PN _g
14.25	-0.47	4.16	9.90	0.83	77.62	82.33	-1.52	0.12	0.29
20%	85%	42%	35%	11%	6%	8%	85%	21%	30%

Avaliação genética PMGZ

iABCZ _g	PM-EM _g	PD-ED _g	PS-ED _g	PE-365 _g	DSTAY _g	AOL _g	ACAB _g
14.05	-1.61	4.34	12.83	0.526	38.25	0.029	1.125
1	9	2	1	1	1	6	1

Avaliação genética EMBRAPA/GENELUS

IQG	PM-EM	PD-ED	PS-ED	PE	DAOL	EGS
20.70	-1.61	4.33	12.82	0.71	0.02	1.12
6%	88%	20%	6%	12%	57%	10%

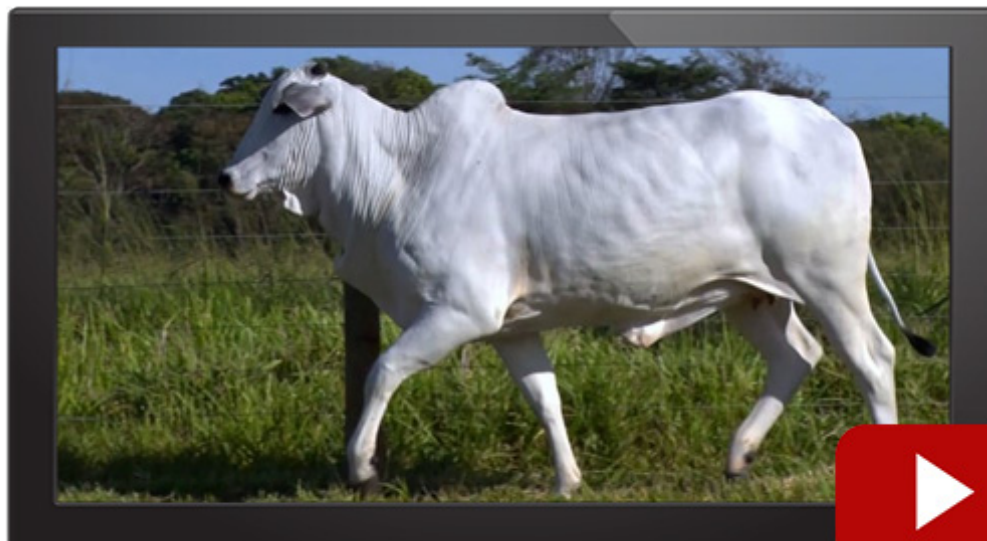

6º LEILÃO

NELORE DO MORRO

64

TRIPLO

NELORE DO MORRO

COND.SIRIEMA 767

SEXO: FÊMEA - REG: GFC 767 - RAÇA: NELORE PO - NASC.: 07/08/2019
 PRENHE DO REM GURU - PREVISÃO DE PARTO: 10/12/2022 - MGT_e: 28,86 - Top: 0,5%

REM TORIXOREU

REM ARMADOR

REM RONDA

REM FORMOSO

REM RICKET

REM APEYRA

REM ONLYNE

GABINETE

BACKUP

AMAGDALA

COND.SIRIEMA 332 FIV

ESLAVO NF DA ELD.

BELLE TE DA BELA

INERCIA DA BONCUC.

Avaliação genética ANCP

MGT _g	MP120 _g	DP210 _g	DP450 _g	DPE365 _g	D3P _g	DSTAY _g	DAOL _g	DACAB _g	PN _g
27.27	3.76	10.68	22.04	0.98	85.63	95.41	1.93	0.44	0.56
1%	3%	8%	6%	7%	0.5%	0.1%	4%	5%	44%

Avaliação genética PMGZ

iABCZ _g	PM-EM _g	PD-ED _g	PS-ED _g	PE-365 _g	DSTAY _g	AOL _g	ACAB _g
27.63	3.04	9.23	21.90	0.933	43.90	3.579	1.910
1	1	1	1	1	1	1	1

Avaliação genética EMBRAPA/GENELUS

IQG	PM-EM	PD-ED	PS-ED	PE	DAOL	EGS
44.90	3.03	9.22	21.89	1.68	3.57	1.91
0.1%	3%	2%	0.5%	0.5%	0.1%	2%

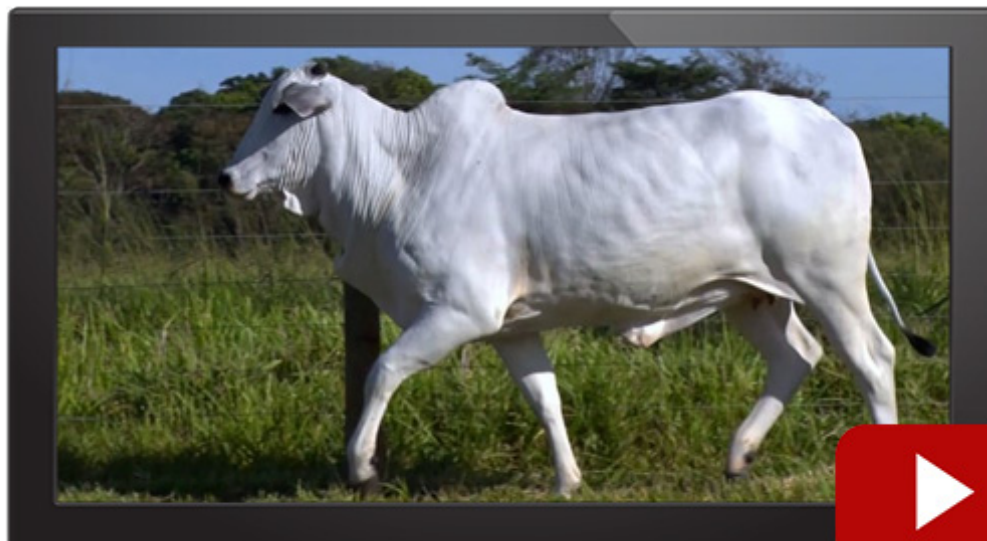

6º LEILÃO

NELORE DO MORRO

65

INDIVIDUAL

NELORE DO MORRO

900 DO MORRO

SEXO: FÊMEA - REG: GFC 900 - RAÇA: NELORE PO - NASC.: 10/11/2019
 PRENHE DO MÁXIMO DO MORRO - PREVISÃO DE PARTO: 18/01/2023 - MGT_e: 23,25 - Top: 4%

ZEFEC ABDALA

QUARK COL

BNUVA DA COL.

COND.SIRIEMA 434

D233 DA MN

D6412 DA MN

C6709 DA MN

REM VAMPATHI

REM CAPATAZ

REM ABREVIATURA

COND.SIRIEMA 412 FIV

B8951 DA MN

ELDIRA DO MORRO

4416

Avaliação genética ANCP

MGT _e	MP120g	DP210g	DP450g	DPE365g	D3P _g	DSTAY _g	DAOL _g	DACAB _g	PN _g
21.69	-0.23	18.90	28.92	0.31	60.76	69.15	2.81	0.03	2.75
6%	80%	0.5%	1%	31%	62%	33%	2%	36%	100%

Avaliação genética PMGZ

iABCZ _g	PM-EM _g	PD-ED _g	PS-ED _g	PE-365 _g	DSTAY _g	AOL _g	ACAB _g
16.03	0.18	15.90	20.17	0.579	27.36	5.299	0.344
1	5	1	1	1	8	1	4

Avaliação genética EMBRAPA/GENELUS

IQG	PM-EM	PD-ED	PS-ED	PE	DAOL	EGS
24.38	0.17	15.89	20.16	0.44	5.29	0.34
3%	50%	0.1%	0.5%	25%	0.1%	34%

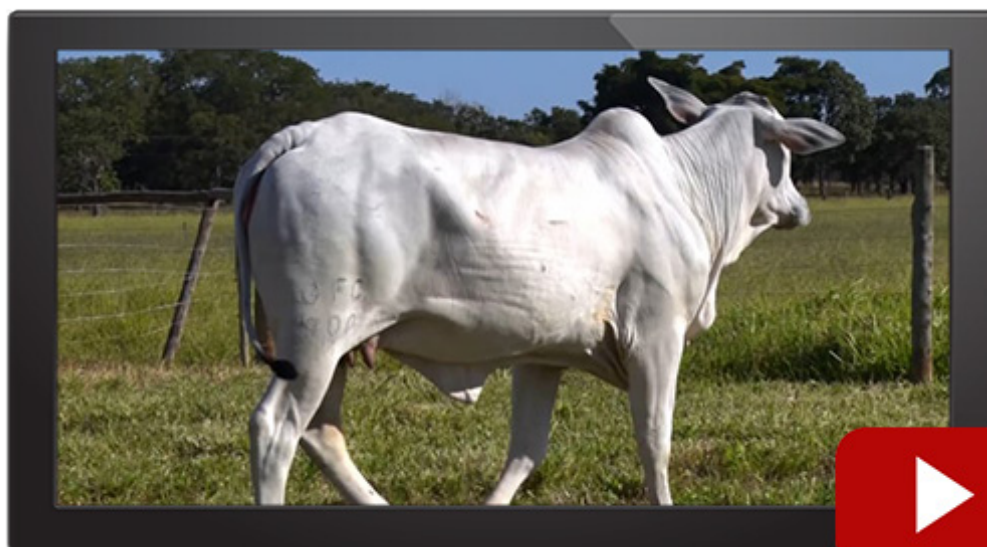

6º LEILÃO

NELORE DO MORRO

66

INDIVIDUAL

NELORE DO MORRO

883 DO MORRO

SEXO: FÊMEA - REG: GFC 883 - RAÇA: NELORE PO - NASC.: 28/10/2019
 PRENHE DO CONAN DA MAT - PREVISÃO DE PARTO: 08/11/2022 - MGTe: 17,96 - Top: 12%

B8734 DA MN

GANGES COL

DENGOSINHA COL

NATIVO DA M.CHUVA

7308/04 PO PERDIZES

JUCA DA M.CHUVA

EUFORIA DA M.CHUVA

URDIDOR DO IZ

DOLMAN

UBACA DO IZ

COND.SIRIEMA 339 FIV

SALIM DO IZ

ACHADILHA

POTUCA

Avaliação genética ANCP

MGTeg	MP120g	DP210g	DP450g	DPE365g	D3Pg	DSTAYg	DAOLg	DACABg	PNg
10.71	0.25	6.89	12.73	0.30	63.34	66.97	-1.58	0.48	0.69
31%	67%	23%	24%	32%	51%	38%	87%	4%	52%

Avaliação genética PMGZ

iABCZg	PM-EMg	PD-EDg	PS-EDg	PE-365g	DSTAYg	AOLg	ACABg
14.87	0.23	6.45	12.60	0.212	36.22	0.498	-0.239
1	5	1	1	4	1	4	6

Avaliação genética EMBRAPA/GENELUS

IQG	PM-EM	PD-ED	PS-ED	PE	DAOL	EGS
19.17	0.23	6.45	12.60	0.50	0.49	-0.23
8%	48%	7%	7%	22%	39%	59%



6º LEILÃO

NELORE DO MORRO

67

INDIVIDUAL

NELORE DO MORRO

868 DO MORRO

SEXO: FÊMEA - REG: GFC 868 - RAÇA: NELORE PO - NASC.: 12/10/2019
PRENHE DO MÁXIMO DO MORRO - PREVISÃO DE PARTO: 18/01/2023 - MGT_e: 23,06 - Top: 4%

REM RICKET

REM VOKOLO

REM TAKAKA

QUARUP BONS

GANGES COL

MAYA BONS

HARMONIA BONS

REM RINOPOLIS

ASHALATO

CEN 2440 GAITA

COND.SIRIEMA JUTA

EBIANO DO MORRO

HELENICE DO MORRO

PARABOLA TE N.ONCA

Avaliação genética ANCP

MGT _g	MP120 _g	DP210 _g	DP450 _g	DPE365 _g	D3P _g	DSTAY _g	DAOL _g	DACAB _g	PN _g
20.76	2.57	5.71	18.21	1.36	78.74	90.42	-0.29	0.63	0.25
7%	12%	30%	11%	3%	4%	1%	40%	2%	28%

Avaliação genética PMGZ

iABCZ _g	PM-EM _g	PD-ED _g	PS-ED _g	PE-365 _g	DSTAY _g	AOL _g	ACAB _g
24.23	3.82	3.74	13.45	1.326	43.55	1.792	1.047
1	1	3	1	1	1	1	1

Avaliação genética EMBRAPA/GENELUS

IQG	PM-EM	PD-ED	PS-ED	PE	DAOL	EGS
35.63	3.81	3.73	13.44	1.77	1.79	1.04
0.5%	1%	25%	5%	0.1%	7%	11%



6º LEILÃO

NELORE DO MORRO

68

INDIVIDUAL

NELORE DO MORRO

840 DO MORRO

SEXO: FÊMEA - REG: GFC 840 - RAÇA: NELORE PO - NASC.: 24/09/2019
 PRENHE DO OPERÁRIO COL - PREVISÃO DE PARTO: 26/08/2022 - MGT_e: 24,97 - Top: 3%

NEHRU MAT.

SHERLOCK MAT.

POLIANA MAT.

AL CAPONE MAT.

REM TORIXOREU

TABUADA MAT.

LAIKERA MAT.

C4580 DA MN

C8288 DA MN

C.3685 DA MN

FLOR DO MORRO

4199

4388

3910

Avaliação genética ANCP

MGT _g	MP120 _g	DP210 _g	DP450 _g	DPE365 _g	D3P _g	DSTAY _g	DAOL _g	DACAB _g	PN _g
24.63	3.37	13.99	23.72	1.12	77.00	89.05	-0.01	-0.40	0.78
3%	5%	3%	4%	5%	6%	2%	30%	99%	58%

Avaliação genética PMGZ

iABCZ _g	PM-EM _g	PD-ED _g	PS-ED _g	PE-365 _g	DSTAY _g	AOL _g	ACAB _g
17.63	2.52	9.05	19.71	0.822	34.89	1.045	-0.352
1	1	1	1	1	1	2	7

Avaliação genética EMBRAPA/GENELUS

IQG	PM-EM	PD-ED	PS-ED	PE	DAOL	EGS
27.71	2.51	9.05	19.71	1.06	1.04	-0.35
2%	6%	2%	0.5%	4%	21%	64%

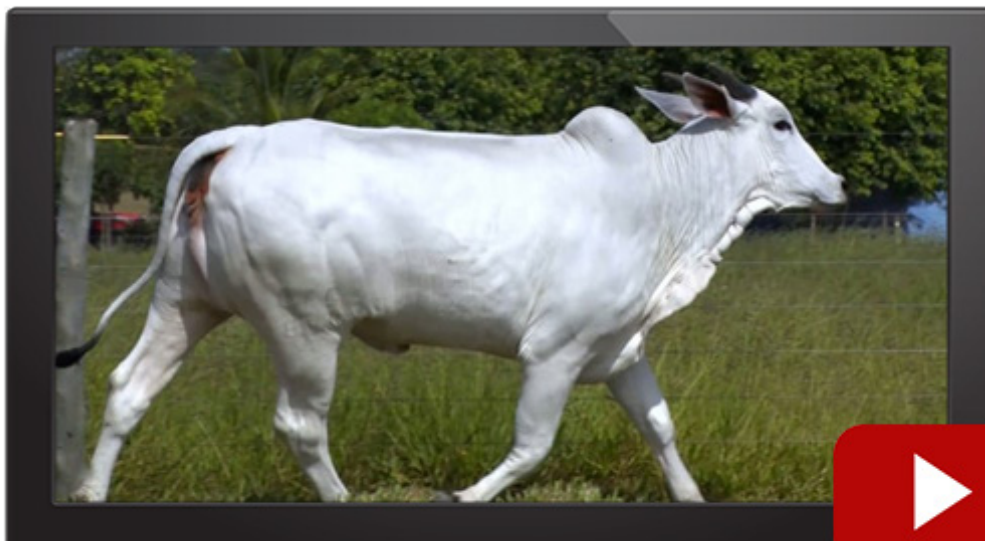

6º LEILÃO NELORE DO MORRO

69

INDIVIDUAL

NELORE DO MORRO

846 DO MORRO

SEXO: FÊMEA - REG: GFC 846 - RAÇA: NELORE PO - NASC.: 27/09/2019
 PRENHE DO MÁQUINA DO MORRO - PREVISÃO DE PARTO: 20/07/2022 - MGT_e: 25,15 - Top: 2%

QUARK COL

MANDARIN MAT.

KHOZANA DA MAT.

VELERO MAT.

REM TORIXOREU

RUANDA MAT.

JAKET DA MAT.

MARISCO

PROVADOR

CADENTE - 576

FALUA I FIV DO MORRO

BITELO DA SS

FADA TE PROVINCIA

PASCOA ED DO ARROJO

Avaliação genética ANCP

MGT _e	MP120g	DP210g	DP450g	DPE365g	D3Pg	DSTAYg	DAOLg	DACABg	PNg
24.95	-0.37	22.49	33.49	1.28	72.42	67.79	1.69	-0.45	2.49
3%	83%	0.1%	0.5%	3%	16%	36%	5%	100%	99%

Avaliação genética PMGZ

iABCZg	PM-EMg	PD-EDg	PS-EDg	PE-365g	DSTAYg	AOLg	ACABg
26.01	-0.28	19.51	31.98	0.914	31.72	3.125	-3.169
1	7	1	1	1	3	1	10

Avaliação genética EMBRAPA/GENELUS

IQG	PM-EM	PD-ED	PS-ED	PE	DAOL	EGS
35.40	-0.28	19.51	31.97	1.42	3.12	-3.16
0.5%	62%	0.1%	0.1%	0.5%	0.5%	99%



6º LEILÃO

NELORE DO MORRO

70

INDIVIDUAL

NELORE DO MORRO

885 DO MORRO

SEXO: FÊMEA - REG: GFC 885 - RAÇA: NELORE PO - NASC.: 03/11/2019
 PRENHE DO REM GURU - PREVISÃO DE PARTO: 25/09/2022 - MGT_e: 22,61 - Top: 5%

REM TORIXOREU

TITAN MAT.

NAGOIA FIV MAT.

BALBEC MAT.

PLAYBOY MAT.

TARJETA MAT.

RABECA MAT.

C8288 DA MN

EBIANO DO MORRO

4388

HELENICE DO MORRO

FAJARDO DA GB

PARABOLA TE N.ONCA

HELICE DA NOVA ONCA

Avaliação genética ANCP

MGT _e	MP120g	DP210g	DP450g	DPE365g	D3Pg	DSTAYg	DAOLg	DACABg	PNg
15.02	0.39	5.18	13.54	0.80	64.31	85.83	-0.90	0.42	1.31
18%	63%	34%	22%	11%	46%	4%	64%	5%	85%

Avaliação genética PMGZ

iABCZg	PM-EMg	PD-EDg	PS-EDg	PE-365g	DSTAYg	AOLg	ACABg
14.87	1.24	4.39	14.89	0.950	34.34	2.415	3.601
1	3	2	1	1	1	1	1

Avaliação genética EMBRAPA/GENELUS

IQG	PM-EM	PD-ED	PS-ED	PE	DAOL	EGS
30.74	1.24	4.39	14.89	1.62	2.41	3.60
1%	24%	20%	3%	0.5%	2%	0.1%

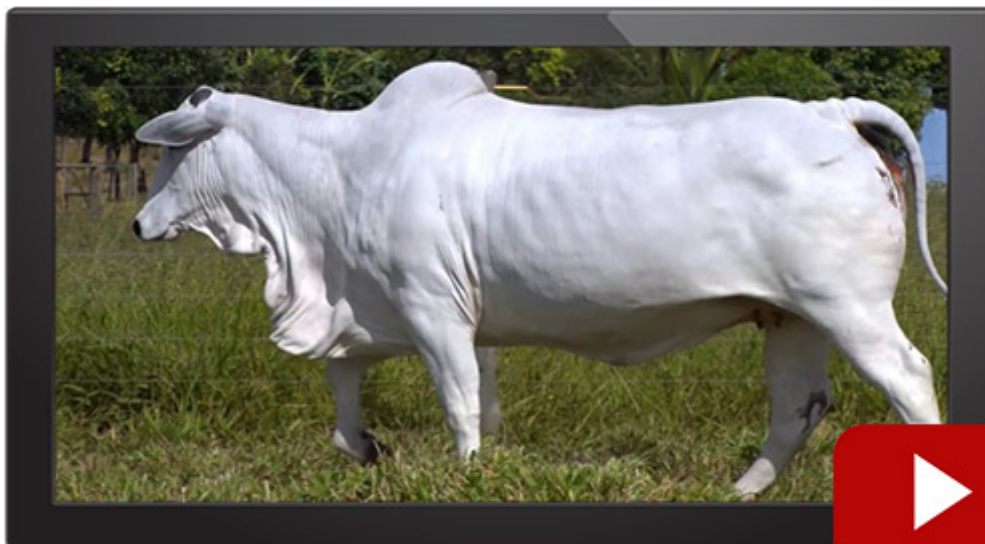

6º LEILÃO

NELORE DO MORRO

71

INDIVIDUAL

NELORE DO MORRO

863 FIV DO MORRO

SEXO: FÊMEA - REG: GFC 863 - RAÇA: NELORE PO - NASC.: 10/10/2019
 PRENHE DO REM GURU - PREVISÃO DE PARTO: 25/09/2022 - MGT_e: 27,07 - Top: 1%

REM RICKET

REM VOKOLO

REM TAKAKA

QUARUP BONS

GANGES COL

MAYA BONS

HARMONIA BONS

B8951 DA MN

C2569 DA MN

B9370 DA MN

GANSA BONS

JALOFO DA BONS.

REM ORALIA TE

HAZA DA BONSUC.

Avaliação genética ANCP

MGT _g	MP120 _g	DP210 _g	DP450 _g	DPE365 _g	D3P _g	DSTAY _g	DAOL _g	DACAB _g	PN _g
23.87	2.28	10.14	22.40	1.40	65.31	89.38	4.17	-0.58	1.56
3%	16%	9%	5%	2%	42%	2%	0.5%	100%	92%

Avaliação genética PMGZ

iABCZ _g	PM-EM _g	PD-ED _g	PS-ED _g	PE-365 _g	DSTAY _g	AOL _g	ACAB _g
29.87	2.92	13.73	24.97	1.207	42.03	4.770	-2.481
1	1	1	1	1	1	1	10

Avaliação genética EMBRAPA/GENELUS

IQG	PM-EM	PD-ED	PS-ED	PE	DAOL	EGS
40.84	2.91	13.72	24.97	1.34	4.76	-2.48
0.1%	4%	0.1%	0.1%	1%	0.1%	99%

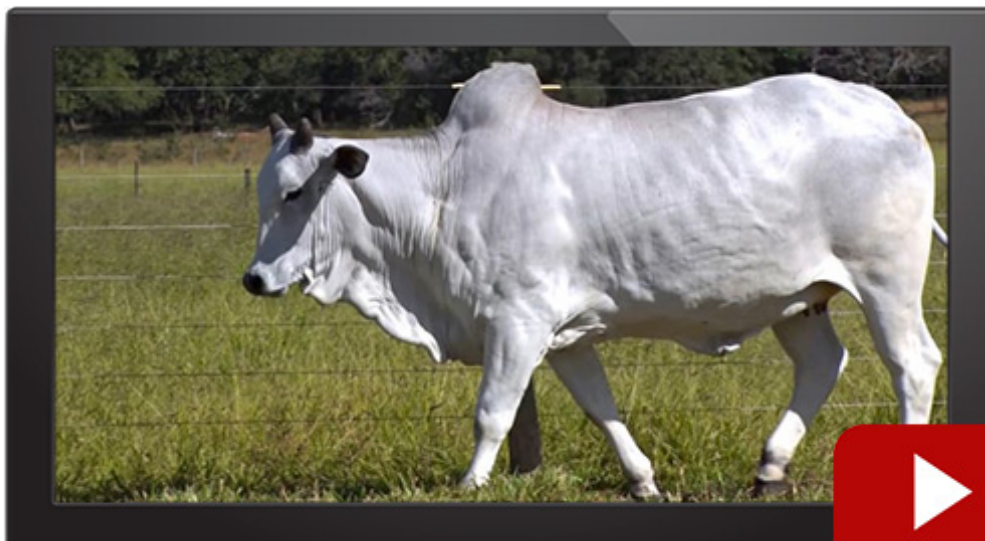

6º LEILÃO NELORE DO MORRO

72

INDIVIDUAL

NELORE DO MORRO

855 FIV DO MORRO

SEXO: FÊMEA - REG: GFC 855 - RAÇA: NELORE PO - NASC.: 03/10/2019
PRENHE DO REM GURU - PREVISÃO DE PARTO: 18/01/2023 - MGT_e: 28,60 - Top: 0,5%

REM TORIXOREU

REM ARMADOR

REM RONDA

REM FORMOSO

REM RICKET

REM APEYRA

REM ONLYNE

JALAO

POLONES

DIADEMA

COND.SIRIEMA 410 FIV

AVESSO TE DA BELA

FIGUEIRA DA BELA

ROMANA DA BONS.

Avaliação genética ANCP

MGT _g	MP120 _g	DP210 _g	DP450 _g	DPE365 _g	D3P _g	DSTAY _g	DAOL _g	DACAB _g	PN _g
27.02	3.49	13.72	30.16	0.33	78.87	83.80	3.02	0.51	1.47
1%	5%	3%	1%	30%	4%	6%	1%	3%	90%

Avaliação genética PMGZ

iABCZ _g	PM-EM _g	PD-ED _g	PS-ED _g	PE-365 _g	DSTAY _g	AOL _g	ACAB _g
31.58	3.41	14.91	32.75	0.479	40.88	4.538	3.117
1	1	1	1	2	1	1	1

Avaliação genética EMBRAPA/GENELUS

IQG	PM-EM	PD-ED	PS-ED	PE	DAOL	EGS
53.11	3.41	14.90	32.74	1.10	4.53	3.11
0.1%	2%	0.1%	0.1%	3%	0.1%	0.1%



6º LEILÃO

NELORE DO MORRO

73

INDIVIDUAL

NELORE DO MORRO

COND.SIRIEMA 812

SEXO: FÊMEA - REG: GFC 812 - RAÇA: NELORE PO - NASC.: 02/09/2019
PRENHE DO REM GURU - PREVISÃO DE PARTO: 18/01/2023 - MGTe: 25,66 - Top: 3%

REM TORIXOREU

REM ARMADOR

REM RONDA

REM F22 FIV

BACKUP

REM VOTUPORANGA

REM RALI

B8951 DA MN

C2569 DA MN

B9370 DA MN

GULOSA DO MORRO

ENLEVO DA MORUNG.

DANCARINA DO MORRO

COLINA DAS TABOCAS

Avaliação genética ANCP

MGTeg	MP120g	DP210g	DP450g	DPE365g	D3Pg	DSTAYg	DAOLg	DACABg	PNg
21.15	0.77	11.29	22.10	0.67	63.00	85.32	2.57	-0.12	2.36
6%	52%	7%	5%	15%	52%	5%	2%	73%	99%

Avaliação genética PMGZ

iABCZg	PM-EMg	PD-EDg	PS-EDg	PE-365g	DSTAYg	AOLg	ACABg
23.78	1.39	13.56	25.07	0.619	35.22	3.565	1.675
1	2	1	1	1	1	1	1

Avaliação genética EMBRAPA/GENELUS

IQG	PM-EM	PD-ED	PS-ED	PE	DAOL	EGS
36.85	1.39	13.56	25.07	0.80	3.56	1.67
0.5%	21%	0.1%	0.1%	9%	0.1%	3%



6º LEILÃO NELORE DO MORRO

74

INDIVIDUAL

NELORE DO MORRO

COND.SIRIEMA 816 FIV

SEXO: FÊMEA - REG: GFC 816 - RAÇA: NELORE PO - NASC.: 07/09/2019
INSEMINADA DO MÁXIMO DO MORRO, EM 05/05/2022 - MGTe: 26,55 - Top: 2%

REM UELICO

REM CABALLERO

REM AGENDADA

REM FUTURO FIV

REM VOKOLO

REM CONSTELACAO

REM RAINA FIV

GABINETE

BACKUP

AMAGDALA

COND.SIRIEMA 479 FIV

BERLOQUE DA BONS.

GALLETTE BONS

BORDA DA BONS.

Avaliação genética ANCP

MGTEg	MP120g	DP210g	DP450g	DPE365g	D3Pg	DSTAYg	DAOLg	DACABg	PNg
27.99	-1.08	19.14	31.53	1.33	81.68	79.64	3.81	0.13	2.18
1%	93%	0.5%	0.5%	3%	2%	13%	0.5%	20%	98%

Avaliação genética PMGZ

iABCZg	PM-EMg	PD-EDg	PS-EDg	PE-365g	DSTAYg	AOLg	ACABg
24.48	-0.07	13.80	24.58	0.824	38.13	4.333	1.420
1	6	1	1	1	1	1	1

Avaliação genética EMBRAPA/GENELUS

IQG	PM-EM	PD-ED	PS-ED	PE	DAOL	EGS
40.49	-0.06	13.80	24.58	1.69	4.33	1.42
0.1%	56%	0.1%	0.1%	0.1%	0.1%	5%

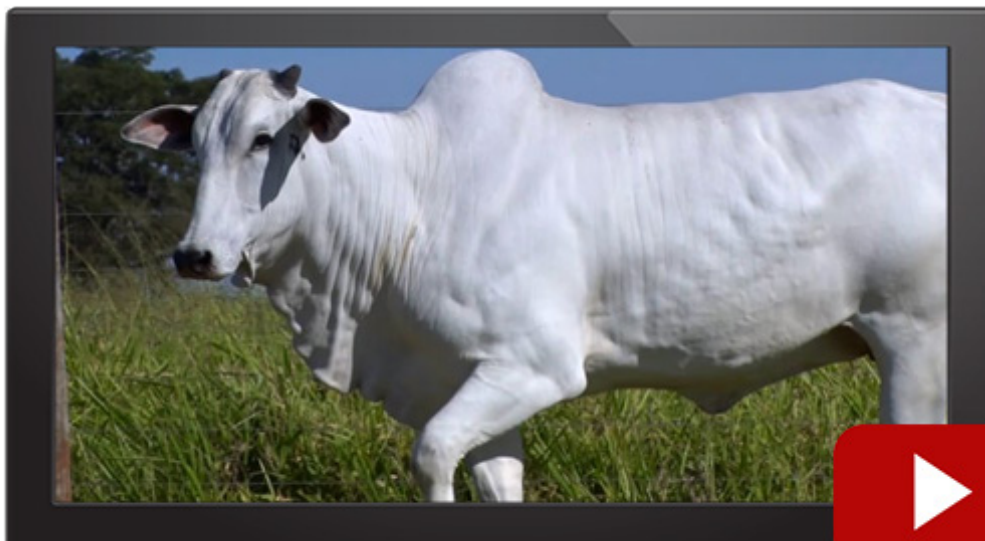

6º LEILÃO

NELORE DO MORRO

76

INDIVIDUAL

NELORE DO MORRO

966 FIV DO MORRO

SEXO: FÊMEA - REG: GFC 966 - RAÇA: NELORE PO - NASC.: 30/06/2020
 PRENHE DO MÁXIMO DO MORRO - PREVISÃO DE PARTO: 10/12/2022 - MGT_e: 21,67 - Top: 6%

REM SAGRES

REM CARTHAGO

REM UMA BOA

REM GOIAS

BACKUP

REM VARQUETA

REM RAHIMAH

REM UPONIC

REM CALDONEGRO

REM SABEEHAH

COND.SIRIEMA 610N FIV

REM ARMADOR

COND.SIRIEMA 327

4423

Avaliação genética ANCP

MGT _e	MP120g	DP210g	DP450g	DPE365g	D3P _g	DSTAY _g	DAOL _g	DACAB _g	PN _g
18.17	2.05	6.24	14.51	1.16	77.08	83.13	-0.12	0.80	-0.37
11%	20%	27%	19%	5%	6%	7%	34%	1%	6%

Avaliação genética PMGZ

iABCZ _g	PM-EM _g	PD-ED _g	PS-ED _g	PE-365 _g	DSTAY _g	AOL _g	ACAB _g
22.25	3.20	8.00	17.74	0.707	39.91	2.148	4.983
1	1	1	1	1	1	1	1

Avaliação genética EMBRAPA/GENELUS

IQG	PM-EM	PD-ED	PS-ED	PE	DAOL	EGS
39.79	3.20	7.99	17.73	1.89	2.14	4.98
0.1%	3%	3%	1%	0.1%	4%	0.1%

Avaliação de carcaça AVAL

PESO	PE	AOL	ACAB	MARM	ÍNDICE	RANK
Superior	-	Superior	Superior	Elite	111.80	6



6º LEILÃO

NELORE DO MORRO

77

INDIVIDUAL

NELORE DO MORRO

978 DO MORRO

SEXO: FÊMEA - REG: GFC 978 - RAÇA: NELORE PO - NASC.: 23/07/2020
 PRENHE DO REM INCRÍVEL - PREVISÃO DE PARTO: 07/01/2023 - MGT_e: 25,03 - Top: 3%

REM ARMADOR

REM DULLDOG

REM URIRI

REM GURU GENETICA ADITIVA

REM TIMON

REM BABOSEIRA

REM VINA

REM RINOPOLIS

REM ALTOASTRAL

REM TANI

COND.SIRIEMA 471

EBIANO DO MORRO

HELENICE DO MORRO

PARABOLA TE N.ONCA

Avaliação genética ANCP

MGT _g	MP120 _g	DP210 _g	DP450 _g	DPE365 _g	D3P _g	DSTAY _g	DAOL _g	DACAB _g	PN _g
18.90	5.04	8.61	15.32	1.42	71.53	75.20	1.91	0.02	0.56
10%	1%	14%	17%	2%	18%	21%	4%	38%	44%

Avaliação genética PMGZ

iABCZ _g	PM-EM _g	PD-ED _g	PS-ED _g	PE-365 _g	DSTAY _g	AOL _g	ACAB _g
19.33	2.65	6.97	17.00	1.446	35.96	4.229	0.680
1	1	1	1	1	1	1	2

Avaliação genética EMBRAPA/GENELUS

IQG	PM-EM	PD-ED	PS-ED	PE	DAOL	EGS
34.48	2.64	6.96	16.99	1.99	4.22	0.68
0.5%	5%	6%	2%	0.1%	0.1%	0.1%

Avaliação de carcaça AVAL

PESO	PE	AOL	ACAB	MARM	ÍNDICE	RANK
Superior	-	Superior	-	-	95.56	16



6º LEILÃO

NELORE DO MORRO

78

INDIVIDUAL

NELORE DO MORRO

1051 DO MORRO

SEXO: FÊMEA - REG: GFC 1051 - RAÇA: NELORE PO - NASC.: 24/09/2020
 PRENHE DO TORNADO MAT - PREVISÃO DE PARTO: 10/12/2022 - MGT_e: 22,30 - Top: 5%

GERANIO DO IZ

MACEGAL DO IZ

GULIRGA DO IZ

CARAJA MAT.

REM TORIXOREU

TABUADA MAT.

LAIKERA MAT.

REM AGORTAN

REM ESPIAO007

REM CONSTELACAO

COND.SIRIEMA 572N FIV

D4685 DA MN

COND.SIRIEMA 370

FLORZINHA DO MORRO

Avaliação genética ANCP

MGT _{eg}	MP120g	DP210g	DP450g	DPE365g	D3P _g	DSTAY _g	DAOL _g	DACAB _g	PN _g
19.81	2.61	12.20	22.70	0.53	69.78	73.41	1.30	0.44	0.97
8%	12%	5%	5%	20%	24%	24%	8%	5%	69%

Avaliação genética PMGZ

iABCZ _g	PM-EM _g	PD-ED _g	PS-ED _g	PE-365 _g	DSTAY _g	AOL _g	ACAB _g
19.80	2.87	9.97	19.46	0.473	32.91	1.448	3.933
1	1	1	1	2	2	2	1

Avaliação genética EMBRAPA/GENELUS

IQG	PM-EM	PD-ED	PS-ED	PE	DAOL	EGS
34.23	5.80	9.97	19.45	1.11	1.45	3.93
0.5%	4%	1%	0.5%	3%	12%	0.1%

Avaliação de carcaça AVAL

PESO	PE	AOL	ACAB	MARM	ÍNDICE	RANK
-	-	Superior	-	Superior	92.15	18

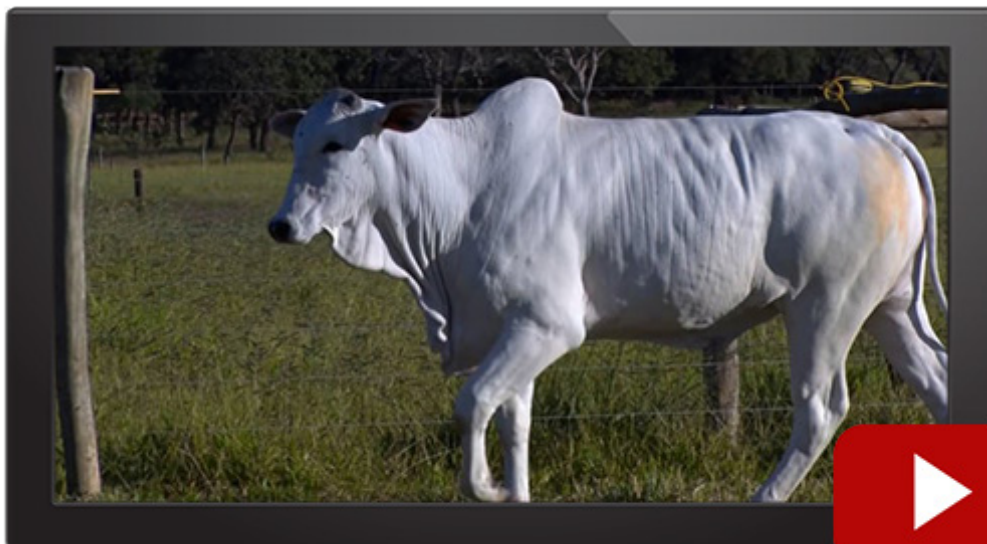

6º LEILÃO

NELORE DO MORRO

79

INDIVIDUAL

NELORE DO MORRO

1070 DO MORRO

SEXO: FÊMEA - REG: GFC 1070 - RAÇA: NELORE PO - NASC.: 31/10/2020
 PRENHE DO REM HURACAN - PREVISÃO DE PARTO: 25/09/2022 - MGT_e: 23,18 - Top: 4%

GABINETE

BACKUP

AMAGDALA

KOCHI KA

AVESSO TE DA BELA

GARATUJA KA

1565 ACENHA KA

C8288 DA MN

EBIANO DO MORRO

4388

COND.SIRIEMA 358

FAJARDO DA GB

FADA FIV DO MORRO

FADA TE PROVINCIA

Avaliação genética ANCP

MGT _{eg}	MP120g	DP210g	DP450g	DPE365g	D3Pg	DSTAYg	DAOLg	DACABg	PNg
18.83	-0.87	13.46	18.66	0.46	74.70	75.94	0.81	0.01	2.01
10%	91%	3%	10%	23%	10%	19%	12%	41%	97%

Avaliação genética PMGZ

iABCZg	PM-EMg	PD-EDg	PS-EDg	PE-365g	DSTAYg	AOLg	ACABg
12.47	-0.94	9.22	11.11	0.412	32.31	1.481	2.728
1	8	1	1	2	3	1	1

Avaliação genética EMBRAPA/GENELUS

IQG	PM-EM	PD-ED	PS-ED	PE	DAOL	EGS
18.56	1.97	9.22	11.10	0.60	1.48	2.73
8%	77%	2%	10%	17%	12%	0.1%

Avaliação de carcaça AVAL

PESO	PE	AOL	ACAB	MARM	ÍNDICE	RANK
-	-	-	Superior	Superior	102.29	11



6º LEILÃO

NELORE DO MORRO

80

INDIVIDUAL

NELORE DO MORRO

1039 DO MORRO

SEXO: FÊMEA - REG: GFC 1039 - RAÇA: NELORE PO - NASC.: 02/09/2020
 PRENHE DO TORNADO MAT - PREVISÃO DE PARTO: 25/09/2022 - MGT_e: 20,77 - Top: 7%

GERANIO DO IZ

MACEGAL DO IZ

GULIRGA DO IZ

CARAJA MAT.

REM TORIXOREU

TABUADA MAT.

LAIKERA MAT.

ZEFEC ABDALA

QUARK COL

BNUVA DA COL.

COND.SIRIEMA 436

7308/04 PO PERDIZES

HEINE DO MORRO

DECIDA SOND

Avaliação genética ANCP

MGT _g	MP120 _g	DP210 _g	DP450 _g	DPE365 _g	D3P _g	DSTAY _g	DAOL _g	DACAB _g	PN _g
16.76	2.27	10.53	17.26	0.20	63.66	74.50	2.06	0.11	2.55
14%	16%	8%	13%	39%	49%	22%	4%	22%	99%

Avaliação genética PMGZ

iABCZ _g	PM-EM _g	PD-ED _g	PS-ED _g	PE-365 _g	DSTAY _g	AOL _g	ACAB _g
17.43	1.59	9.36	17.84	0.326	33.42	1.877	0.731
1	2	1	1	3	2	1	2

Avaliação genética EMBRAPA/GENELUS

IQG	PM-EM	PD-ED	PS-ED	PE	DAOL	EGS
27.05	5.09	9.36	17.83	0.78	1.88	0.73
2%	17%	1%	1%	10%	6%	20%

Avaliação de carcaça AVAL

PESO	PE	AOL	ACAB	MARM	ÍNDICE	RANK
Superior	-	Superior	-	-	96.47	15

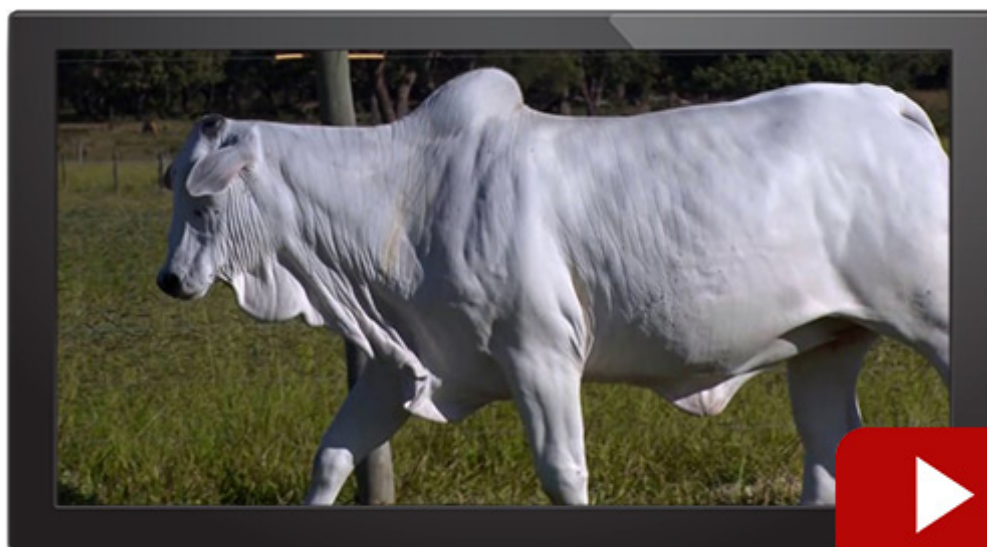

6º LEILÃO

NELORE DO MORRO

81

INDIVIDUAL

NELORE DO MORRO

1043 DO MORRO

SEXO: FÊMEA - REG: GFC 1043 - RAÇA: NELORE PO - NASC.: 09/09/2020
 PRENHE DO REM GURU - PREVISÃO DE PARTO: 10/12/2022 - MGT_e: 23,47 - Top: 4%

GALHO DO IZ

REM AGORTAN

REM RAMIS FIV

REM ESPIA007

REM VOKOLO

REM CONSTELACAO

REM RAINA FIV

GANGES COL

NATIVO DA M.CHUVA

JUCA DA M.CHUVA

COND.SIRIEMA 468

BERLOQUE DA BON.S.

HORTENCIA DO MORRO

TAPERA DA POTY VR

Avaliação genética ANCP

MGT _e	MP120g	DP210g	DP450g	DPE365g	D3Pg	DSTAYg	DAOLg	DACABg	PNg
16.80	-0.32	8.52	11.00	1.43	76.48	82.92	-0.67	-0.04	0.39
14%	82%	15%	30%	2%	7%	8%	55%	55%	35%

Avaliação genética PMGZ

iABCZg	PM-EMg	PD-EDg	PS-EDg	PE-365g	DSTAYg	AOLg	ACABg
15.48	-2.14	6.90	7.76	1.428	40.30	0.218	0.625
1	10	1	2	1	1	5	3

Avaliação genética EMBRAPA/GENELUS

IQG	PM-EM	PD-ED	PS-ED	PE	DAOL	EGS
12.73	-0.53	6.90	7.75	1.28	0.22	0.62
19%	94%	6%	21%	2%	49%	23%

Avaliação de carcaça AVAL

PESO	PE	AOL	ACAB	MARM	ÍNDICE	RANK
-	-	-	-	Superior	87.39	22



6º LEILÃO

NELORE DO MORRO

82

INDIVIDUAL

NELORE DO MORRO

996 DO MORRO

SEXO: FÊMEA - REG: GFC 996 - RAÇA: NELORE PO - NASC.: 28/07/2020
 PRENHE DO QUARUP BONS - PREVISÃO DE PARTO: 10/12/2022 - MGT_e: 26,42 - Top: 2%

REM ARMADOR

REM DULLDOG

REM URIRI

REM GURU GENETICA ADITIVA

REM TIMON

REM BABOSEIRA

REM VINA

MOYNE

REM SABIA

REM PAOCA

COND.SIRIEMA 457

ATMA DE NAV.

CINTRA DO MORRO

DAMA DA M.11

Avaliação genética ANCP

MGT _e	MP120g	DP210g	DP450g	DPE365g	D3Pg	DSTAYg	DAOLg	DACABg	PNg
25.32	4.59	13.02	29.66	1.46	57.70	82.77	3.02	0.30	2.04
2%	2%	4%	1%	2%	75%	8%	1%	8%	97%

Avaliação genética PMGZ

iABCZg	PM-EMg	PD-EDg	PS-EDg	PE-365g	DSTAYg	AOLg	ACABg
18.53	0.91	10.66	19.99	1.085	33.35	3.495	0.584
1	3	1	1	1	2	1	3

Avaliação genética EMBRAPA/GENELUS

IQG	PM-EM	PD-ED	PS-ED	PE	DAOL	EGS
32.52	0.90	10.66	19.98	1.83	3.49	0.58
0.5%	31%	0.5%	0.5%	0.1%	0.1%	24%

Avaliação de carcaça AVAL

PESO	PE	AOL	ACAB	MARM	ÍNDICE	RANK
-	-	-	-	-	76.21	26

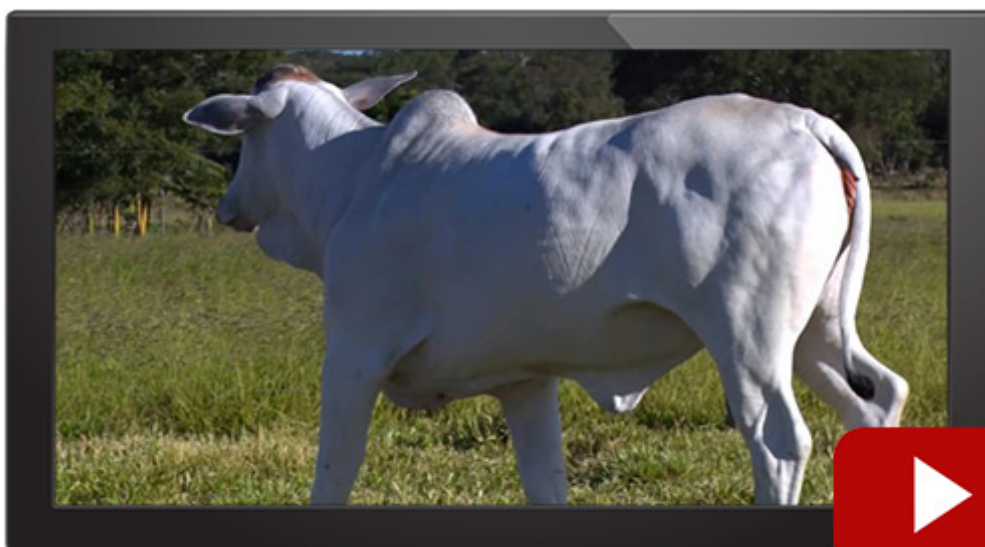

6º LEILÃO

NELORE DO MORRO

84

INDIVIDUAL

NELORE DO MORRO

969 FIV DO MORRO

SEXO: FÊMEA - REG: GFC 969 - RAÇA: NELORE PO - NASC.: 03/07/2020
 INSEMINADA DO MÁXIMO DO MORRO, EM 03/05/2022 - MGTe: 22,17 - Top: 5%

REM AGORTAN

REM ESPIAO007

REM CONSTELACAO

REM GALO

REM ARMADOR

REM ESTANHADA

REM VUDISKA

GABINETE

BACKUP

AMAGDALA

COND.SIRIEMA 478 FIV

BERLOQUE DA BONS.

GALLETTE BONS

BORDA DA BONS.

Avaliação genética ANCP

MGTEg	MP120g	DP210g	DP450g	DPE365g	D3Pg	DSTAYg	DAOLg	DACABg	PNg
19.14	2.88	4.92	16.83	1.06	69.10	84.68	2.47	0.53	0.09
9%	9%	36%	14%	6%	26%	5%	2%	3%	20%

Avaliação genética PMGZ

iABCZg	PM-EMg	PD-EDg	PS-EDg	PE-365g	DSTAYg	AOLg	ACABg
25.58	2.22	7.97	20.86	1.362	39.55	4.474	3.803
1	1	1	1	1	1	1	1

Avaliação genética EMBRAPA/GENELUS

IQG	PM-EM	PD-ED	PS-ED	PE	DAOL	EGS
43.88	2.22	7.96	20.85	1.84	4.47	3.80
0.1%	9%	3%	0.5%	0.1%	0.1%	0.1%

Avaliação de carcaça AVAL

PESO	PE	AOL	ACAB	MARM	ÍNDICE	RANK
Superior	-	Superior	Superior	Superior	107.36	8

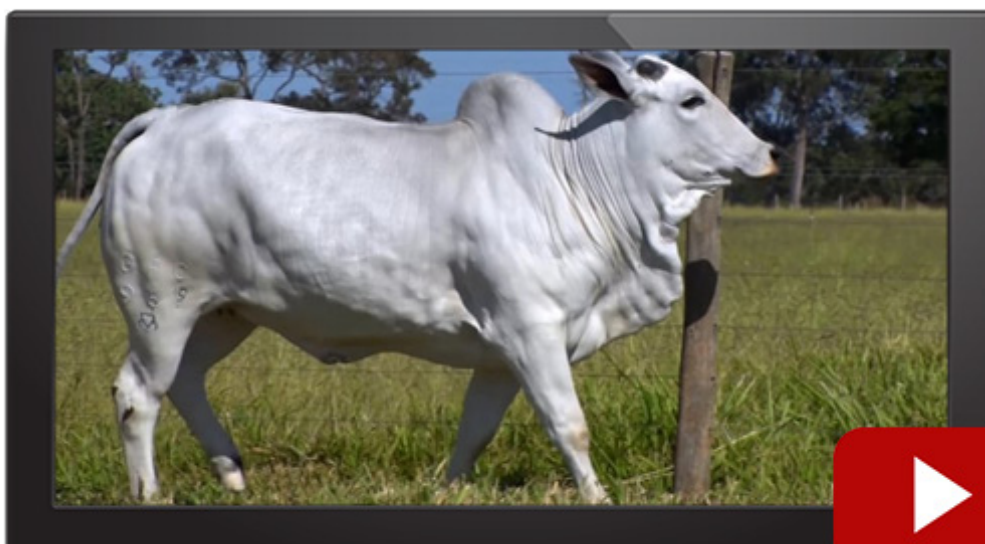

6º LEILÃO

NELORE DO MORRO

86

INDIVIDUAL

NELORE DO MORRO

1067P FIV DO MORRO

SEXO: FÊMEA - REG: GFC 1067 - RAÇA: NELORE PO - NASC.: 26/10/2020
PRENHE DO REM INCRÍVEL - PREVISÃO DE PARTO: 08/02/2023 - MGTe: 25,78 - Top: 2%

GABINETE

BACKUP

AMAGDALA

KOCHI KA

AVESSO TE DA BELA

GARATUJA KA

1565 ACENHA KA

GANGES COL

NATIVO DA M.CHUVA

JUCA DA M.CHUVA

COND.SIRIEMA 736 FIV

TORNADO MAT.

BUSSOLA MAT.

SARITA MAT.

Avaliação genética ANCP

MGTeg	MP120g	DP210g	DP450g	DPE365g	D3Pg	DSTAYg	DAOLg	DACABg	PNg
20.12	0.33	9.44	14.17	0.57	73.54	86.61	3.36	0.39	0.23
8%	64%	11%	20%	19%	13%	3%	1%	6%	27%

Avaliação genética PMGZ

iABCZg	PM-EMg	PD-EDg	PS-EDg	PE-365g	DSTAYg	AOLg	ACABg
13.59	0.45	7.17	13.13	0.851	33.79	3.588	2.190
1	5	1	1	1	2	1	1

Avaliação genética EMBRAPA/GENELUS

IQG	PM-EM	PD-ED	PS-ED	PE	DAOL	EGS
25.83	2.50	7.17	13.13	1.09	3.59	2.19
2%	42%	5%	6%	3%	0.1%	1%

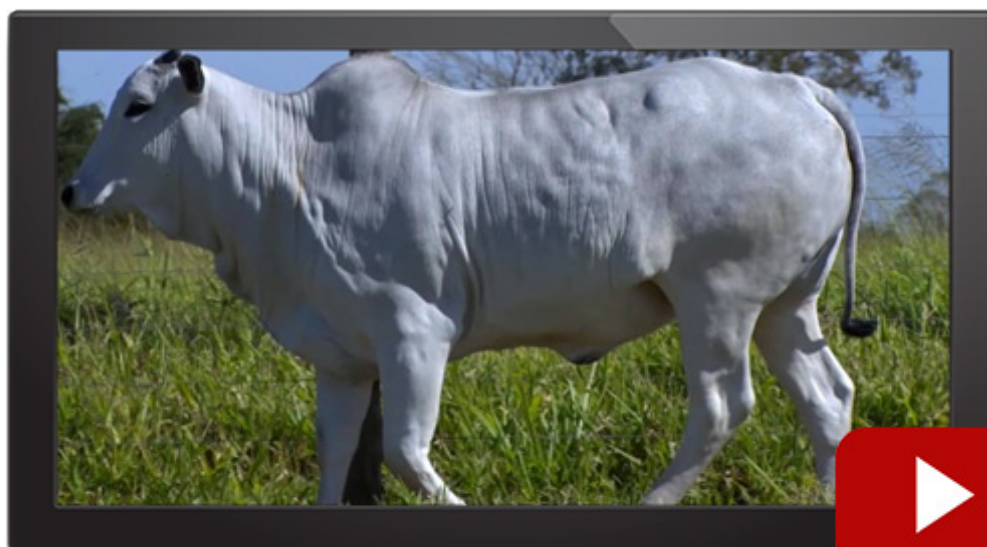

6º LEILÃO

NELORE DO MORRO

87

INDIVIDUAL

NELORE DO MORRO

987 DO MORRO

SEXO: FÊMEA - REG: GFC 987 - RAÇA: NELORE PO - NASC.: 25/07/2020
PRENHE DO REM ÍCONE - PREVISÃO DE PARTO: 12/02/2023 - MGT_e: 28,03 - Top: 1%

REM ARMADOR

REM DULLDOG

REM URIRI

REM GURU GENETICA ADITIVA

REM TIMON

REM BABOSEIRA

REM VINA

REM RICKET

REM VOKOLO

REM TAKAKA

COND.SIRIEMA 498 FIV

B9707 DA MN

COND.SIRIEMA 300

POETISA MAT.

Avaliação genética ANCP

MGT _{eg}	MP120g	DP210g	DP450g	DPE365g	D3P _g	DSTAY _g	DAOL _g	DACAB _g	PN _g
25.09	1.62	10.94	25.38	1.48	69.43	83.88	5.23	0.15	0.34
2%	29%	7%	3%	2%	25%	6%	0.1%	18%	32%

Avaliação genética PMGZ

iABCZ _g	PM-EM _g	PD-ED _g	PS-ED _g	PE-365 _g	DSTAY _g	AOL _g	ACAB _g
18.89	2.43	7.12	17.50	1.348	35.28	5.176	1.834
1	1	1	1	1	1	1	1

Avaliação genética EMBRAPA/GENELUS

IQG	PM-EM	PD-ED	PS-ED	PE	DAOL	EGS
36.05	2.43	7.12	17.50	1.81	5.17	1.83
0.5%	7%	5%	2%	0.1%	0.1%	2%

Avaliação de carcaça AVAL

PESO	PE	AOL	ACAB	MARM	ÍNDICE	RANK
Superior	-	Elite	-	-	103.14	10

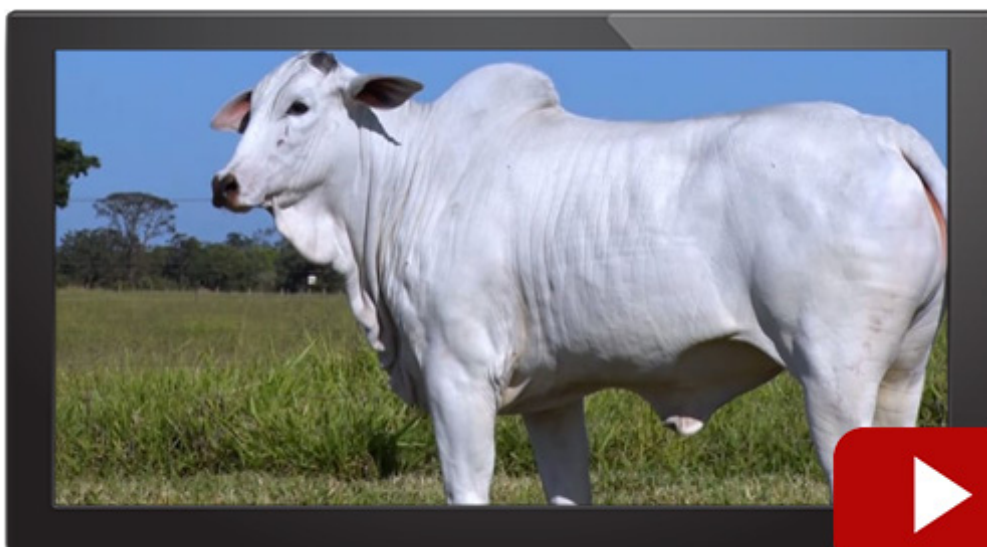

6º LEILÃO

NELORE DO MORRO

88

INDIVIDUAL

NELORE DO MORRO

983 DO MORRO

SEXO: FÊMEA - REG: GFC 983 - RAÇA: NELORE PO - NASC.: 23/07/2020
 INSEMINADA DO MÁQUINA DO MORRO, EM 29/04/2022 - MGT_e: 24,21 - Top: 3%

REM ARMADOR

REM DULLDOG

REM URIRI

REM GURU GENETICA ADITIVA

REM TIMON

REM BABOSEIRA

REM VINA

REM UPONIC

REM CALDONEIRO

REM SABEEHAH

COND.SIRIEMA 610N FIV

REM ARMADOR

COND.SIRIEMA 327

4423

Avaliação genética ANCP

MGT _e	MP120g	DP210g	DP450g	DPE365g	D3Pg	DSTAYg	DAOLg	DACABg	PNg
22.73	2.02	11.14	21.49	1.62	74.40	82.51	1.82	0.33	0.56
4%	21%	7%	6%	1%	11%	8%	5%	7%	44%

Avaliação genética PMGZ

iABCZg	PM-EMg	PD-EDg	PS-EDg	PE-365g	DSTAYg	AOLg	ACABg
28.99	3.60	11.03	26.09	1.771	43.22	3.662	3.138
1	1	1	1	1	1	1	1

Avaliação genética EMBRAPA/GENELUS

IQG	PM-EM	PD-ED	PS-ED	PE	DAOL	EGS
50.68	3.60	11.03	26.08	2.33	3.66	3.13
0.1%	2%	0.5%	0.1%	0.1%	0.1%	0.1%

Avaliação de carcaça AVAL

PESO	PE	AOL	ACAB	MARM	ÍNDICE	RANK
-	-	-	-	Superior	86.81	24



6º LEILÃO

NELORE DO MORRO

89

INDIVIDUAL

NELORE DO MORRO

973 DO MORRO

SEXO: FÊMEA - REG: GFC 973 - RAÇA: NELORE PO - NASC.: 14/07/2020
 PRENHE DO TORNADO MAT - PREVISÃO DE PARTO: 20/07/2022 - MGT_e: 20,47 - Top: 7%

REM AGORTAN

REM ESPIAO007

REM CONSTELACAO

REM GALO

REM ARMADOR

REM ESTANHADA

REM VUDISKA

MARISCO

PROVADOR

CADENTE - 576

COND.SIRIEMA 340 FIV

URGENTE DO IZ

CANA VERDE

RATEIA

Avaliação genética ANCP

MGT _e	MP120g	DP210g	DP450g	DPE365g	D3P _g	DSTAY _g	DAOL _g	DACAB _g	PN _g
16.14	-0.57	9.87	17.93	0.69	68.50	73.51	-0.28	0.35	0.55
16%	87%	10%	11%	15%	28%	24%	40%	7%	44%

Avaliação genética PMGZ

iABCZ _g	PM-EM _g	PD-ED _g	PS-ED _g	PE-365 _g	DSTAY _g	AOL _g	ACAB _g
20.03	0.08	8.50	19.33	0.722	37.90	2.111	3.092
1	6	1	1	1	1	1	1

Avaliação genética EMBRAPA/GENELUS

IQG	PM-EM	PD-ED	PS-ED	PE	DAOL	EGS
30.92	0.07	8.50	19.32	0.59	2.11	3.09
1%	52%	2%	0.5%	17%	4%	0.1%

Avaliação de carcaça AVAL

PESO	PE	AOL	ACAB	MARM	ÍNDICE	RANK
Superior	-	-	Elite	Superior	125.39	1

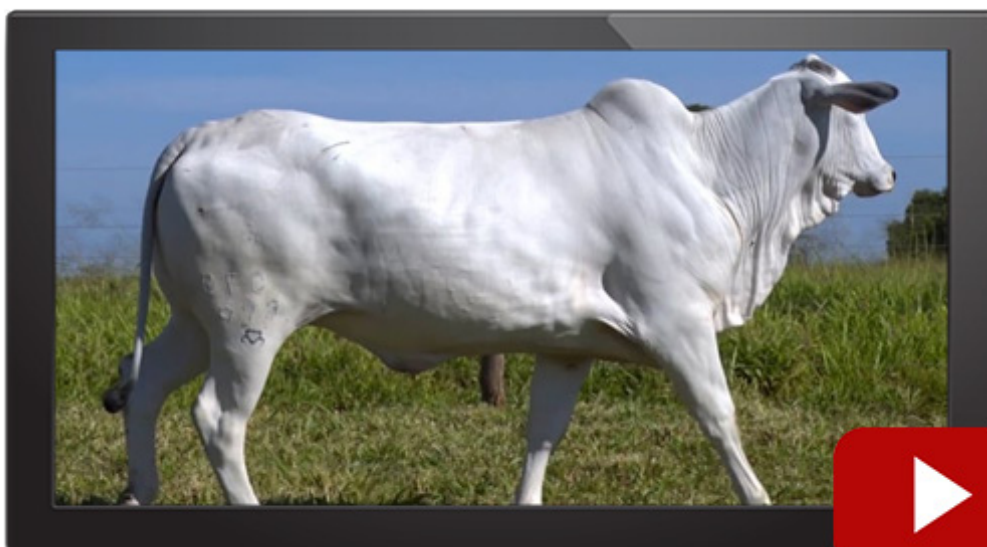

6º LEILÃO

NELORE DO MORRO

90

INDIVIDUAL

NELORE DO MORRO

992 DO MORRO

SEXO: FÊMEA - REG: GFC 992 - RAÇA: NELORE PO - NASC.: 27/07/2020
 PRENHE DO MÁXIMO DO MORRO - PREVISÃO DE PARTO: 18/01/2023 - MGT_e: 24,54 - Top: 3%

REM ARMADOR

REM DULLDOG

REM URIRI

REM GURU GENETICA ADITIVA

REM TIMON

REM BABOSEIRA

REM VINA

NUR MAHAL COL

MACUNI DO SALTO

ILHA DO SALTO

POETISA MAT.

QUARK COL

KAMARA DA MAT.

GODHANA DA MAT.

Avaliação genética ANCP

MGT _g	MP120g	DP210g	DP450g	DPE365g	D3P _g	DSTAY _g	DAOL _g	DACAB _g	PN _g
24.04	3.40	15.33	23.82	1.48	64.77	79.44	2.74	0.72	0.39
3%	5%	2%	4%	2%	44%	13%	2%	1%	35%

Avaliação genética PMGZ

iABCZ _g	PM-EM _g	PD-ED _g	PS-ED _g	PE-365 _g	DSTAY _g	AOL _g	ACAB _g
28.28	2.76	12.01	24.03	1.264	39.06	3.685	2.233
1	1	1	1	1	1	1	1

Avaliação genética EMBRAPA/GENELUS

IQG	PM-EM	PD-ED	PS-ED	PE	DAOL	EGS
44.79	2.75	12.00	24.02	1.95	3.68	2.23
0.1%	5%	0.1%	0.1%	0.1%	0.1%	1%

Avaliação de carcaça AVAL

PESO	PE	AOL	ACAB	MARM	ÍNDICE	RANK
Elite	-	Elite	Superior	-	120.67	3

