LEILÃO

TRADIÇÃO

Maa

DESDE 1940 | J5



29 ABRIL | 20H

TATERSAL | RUBICO DE CARVALHO
EXPOZEBU 2022

NELORE MOCHO PINTADO | NELORE MOCHO
NELORE PO | NELORE POI

REGULAMENTO DO LEILÃO

O presente regulamento estabelecerá as normas que serão observadas durante o leilão, sendo que seu cumprimento será obrigatório a todos aqueles que, na condição de convidados, participantes e/ou promotores do evento, quiserem promover a aquisição ou venda de animal(is) ou produto(s) agrobusiness, ou como mero espectador.

1. DEFINIÇÕES

1.1 Considera-se LEILÃO o evento que visa a comercialização de animal(is) e/ou produto(s), pela melhor oferta de valores, efetuada de forma aberta e aceita por um leiloeiro.

1.2 Considera-se EMPRESA LEILOEIRA a empresa responsável pela organização e coordenação do leilão. O presente leilão será coordenado e organizado pela Central Leiloes Ltda.

1.3 Considera-se LEILOEIRO a pessoa inscrita no Sindicato Nacional dos Leiloeiros Rurais, detentor de fé-pública, e que será responsável pela recepção das propostas de ofertas aos lotes comercializados, bem como pela batida do martelo e concretização do negócio.

1.4 Considera-se PROMOTOR DO EVENTO a(s) pessoa(s), física(s) ou jurídica(s), que for(em) responsável(is) pela promoção do evento e arregimentação do(s) animal(is) ou produto(s) para serem comercializados no leilão.

1.5 Considera-se CONVIDADO a pessoa, física ou jurídica, que for proprietária de animal(is) ou produto(s) que será(o) comercializado(s) no leilão. Ao convidado também será permitida a realização de compras no leilão.

1.6 Considera-se PARTICIPANTE todo aquele que comparecer no leilão e que tenha interesse na compra de animal(is) ou produto(s) comercializado(s) no evento, ou como mero espectador.

1.7 Considera-se COMISSÃO DE COMPRA a comissão paga pelo comprador do(s) animal(is) / produto(s) à EMPRESA LEILOEIRA, que será anunciada pelo leiloeiro no início do leilão, cujo percentual incidirá sobre o valor total de cada lote apregoadado.

1.8 Considera-se COMISSÃO DE VENDA a comissão paga pelo proprietário do(s) animal(is) / produto(s) ao PROMOTOR DO EVENTO / EMPRESA LEILOEIRA.

1.9 Considera-se PRODUTO tudo que não seja semovente e que possa ser comercializado em leilão, tais como: embrião, sêmen, etc.

1.10 Considera-se LANCE DE DEFESA o lance ofertado pelo próprio proprietário do animal(is) ou produto(s), quando não alcançado o preço esperado por este junto ao leilão. Nesta hipótese, o proprietário será responsável pelo pagamento das comissões de compra e venda acima previstas.

1.11 Considera-se LOTE o grupo de animais ou o animal individualmente e/ou de produtos a serem colocados à venda através de leilão, devidamente identificado no catálogo.

2. CADASTRO:

2.1 Todo aquele que pretenda apresentar lance no leilão deverá estar previamente cadastrado junto à Central Leiloes Ltda, podendo encaminhar tal solicitação à empresa leiloeira com antecedência, para fins de análise e aprovação prévia dos cadastros. Nesta hipótese, o pedido de cadastramento importará em autorização automática à empresa leiloeira de consulta de informações do solicitante junto ao SERASA ou outros órgãos de proteção ao crédito.

2.2 A Central Leiloes Ltda disponibilizará aos convidados e participantes um escritório no local do evento, podendo o cadastro ser efetuado neste local. Nesta hipótese, toda compra efetuada pelo convidado ou participante ficará condicionada à posterior aprovação do cadastro, bem como aceitação pelo VENDEDOR.

2.3 A presença dos convidados ou participantes no recinto do leilão importará em imediata autorização à Central Leiloes Ltda em promover consultas sobre os mesmos junto ao SERASA ou outros órgãos de proteção ao crédito.

2.4 Os empregados da Central Leiloes Ltda não estão autorizados a avaliar ou endossar qualquer comprador junto ao leilão.

2.5 A existência de cadastro não dispensará a necessidade de apresentação de avalista, caso seja solicitado pelo VENDEDOR ou pela Central Leiloes Ltda.

2.6 Será permitida a compra de animal(is) / produto(s) mediante procuração por Instrumento Público, a qual deverá ser específica para aquele evento e deverá conter o valor máximo autorizado pelo outorgante e desde que este possua cadastro aprovado junto à Central Leiloes Ltda, que permanecerá com referida procuração.

2.7 A Central Leiloes Ltda atua como intermediária das transações, sendo responsável pela organização e coordenação do evento, não se responsabilizando pelo inadimplemento do comprador, seja em relação ao valor do(s) produto(s) / animal(is) adquirido(s), seja em relação às comissões de venda. Portanto, cabe ao vendedor manifestar-se sobre o cadastro do comprador antes da assinatura do contrato de compra e venda, bem como exigir a assinatura de avalista antes da formalização deste contrato.

3. DO LEILOEIRO:

3.1 O leilão será realizado por um LEILOEIRO RURAL, devidamente inscrito nos órgãos próprios, sendo que a venda considerará efetuada com a batida do martelo, momento em que as partes, compradores e vendedores, estarão obrigados ao cumprimento do negócio fechado, exceto na hipótese de não aprovação do cadastro do comprador, na forma do item 02 supra.

3.2 Poderá o leiloeiro, durante o leilão, promover as alterações das presentes normas, estabelecer outras regras, alterar as disposições do catálogo, de lotes ou condições de pagamento, instituir preços mínimos, sem direito de reclamação ou indenização por parte dos convidados ou participantes.

4. DISPOSIÇÕES ESPECÍFICAS PARA LEILÃO DE PRENHEZES:

4.1 Salvo estipulação em contrário, nos casos de livre acasalamento ou embrião a ser coletado, a primeira parcela será considerada como sinal de negócio e devidas no ato. As demais parcelas somente poderão ser exigidas do(s) COMPRADOR(es) após o recebimento ou a retirada da(s) prenhez(es) confirmada(s). Caso o VENDEDOR tenha recebido antecipadamente alguma parcela e a prenhez não consiga se realizar o VENDEDOR restituirá ao(s) COMPRADOR(es) o valor recebido.

4.2. PRENHEZES RECEPTORAS:

4.2.1. O VENDEDOR se responsabiliza em apresentar a(s) receptora(s) em perfeitas condições físicas, com boa habilidade materna, a fim de bem criar o embrião.

4.2.2. O COMPRADOR, por sua vez, se compromete a mantê-la(s) sob as mesmas condições de manejo e trato, a fim de não prejudicar o desenvolvimento do embrião adquirido.

4.2.3. O COMPRADOR deverá comunicar imediatamente o VENDEDOR em caso de óbito da receptora e/ou da "cria", bem como de qualquer intercorrência que venha a surgir durante o período gestacional.

4.3. EMBRIÕES A SEREM COLETADOS:

4.3.1. É de responsabilidade de VENDEDOR a coleta e transferência do referido acasalamento, tendo o prazo máximo de 90 dias para a entrega da receptora prenhe, a contar da data da assinatura do presente Contrato, findo o qual poderá o COMPRADOR optar, em comum acordo com o VENDEDOR, escolher outro acasalamento já realizado, de igual importância e valor.

4.4. LIVRES ACASALAMENTOS:

4.4.1. O VENDEDOR oferece a doadora para ser acasalada com o touro da escolha do COMPRADOR, ficando a mesma na propriedade do titular.

4.4.2. O COMPRADOR tem o prazo máximo de 30 dias para enviar o sêmen do reprodutor escolhido, ou autorizar o proprietário da doadora a acasalá-la segundo seu critério.

4.4.3. Todas as despesas provenientes do transporte e aquisição de sêmen que porventura possam ocorrer, serão de inteira responsabilidade do COMPRADOR.

4.4.4. Do acasalamento em questão o COMPRADOR terá direito a apenas uma prenhez proveniente da lavagem, salvo disposição em contrário e acordado entre as partes. Terá também direito a optar se tal prenhez será sexada de macho ou fêmea.

4.4.5. O VENDEDOR garante ao COMPRADOR que a prenhez adquirida venha a nascer com saúde, com garantia de receber RGN (registro geral de nascimento) e RGD (registro geral definitivo).

4.4.6. Caso o produto nascido não preencha os requisitos mencionados no item anterior, deverá o VENDEDOR substituir o produto, caso não possua o mesmo acasalamento, de comum acordo com o COMPRADOR, substituí-lo por outro já nascido de igual categoria e valor.

4.5 A(s) prenhez(es) será(ão) entregue(s) por malha viária, podendo ainda o COMPRADOR retirá-la da propriedade de origem, sob sua conta e responsabilidade.

5. DISPOSIÇÕES ESPECÍFICAS PARA LEILÃO DE SÊMEN:

5.1. O VENDEDOR responde pela qualidade do sêmen de animal de sua propriedade posto a venda.

5.2. Todo lote de sêmen deverá estar à disposição do COMPRADOR para ser retirado em local previamente estipulado. Nos casos em que a entrega do sêmen for feita por empresa de coleta, as despesas decorrentes deste procedimento correrão por conta e risco do COMPRADOR. Quando o sêmen de animal, comercializado for do estoque particular do VENDEDOR, o COMPRADOR deverá providenciar botijão para o transporte, correndo por conta deste todo e qualquer risco.

5.3. Caso queira, poderá o COMPRADOR, no ato da retirada, testar a qualidade do sêmen adquirido, em sendo este raro, desde que seja realizado por profissionais credenciados por uma das centrais de coleta do país.

6. DISPOSIÇÕES GERAIS PARA TODOS OS LEILÕES:

6.1. O leiloeiro apregoadado, no início de cada lote, o valor do lance que, multiplicado pelo número de parcelas determinadas, formará o preço total de venda e compra do(s) animal(is) / produto(s). Também será informada a condição de cada venda, data de vencimento das parcelas, condições gerais do(s) produto(s) ou a(s) condição(ões) física(s) do(s) animal(is) referentes a cada lote.

6.2. Os leilões referentes à gado de elite, embrião e sêmen serão realizados com CLÁUSULA DE RESERVA DE DOMÍNIO, que abrangerá inclusive as "crias" advindas destes, conforme disposto no artigo 95 do Código Civil.

6.3. Excetuando o disposto no item 2. deste Regulamento (aprovação de cadastro), as vendas efetuadas durante o leilão são irrevogáveis e irrevogáveis, obrigando comprador e vendedor ao seu cumprimento, por si e por seus herdeiros ou sucessores.

CONTINUA NA PRÓXIMA PÁGINA...

CONTINUAÇÃO DA PÁGINA ANTERIOR...

6.4. Ainda que existente índice deflacionário divulgado pelo Governo Federal, os preços estabelecidos no leilão não serão alterados.

6.5. Caberá ao comprador o pagamento do ICMS e ao vendedor o recolhimento do mesmo, referente ao lote adquirido, devendo o segundo informar a Central Leilões Ltda o número de inscrição junto à Receita Estadual.

6.6. A participação no leilão de qualquer pessoa, seja comprador ou vendedor, implicará na presunção de aceitação de todas as normas previstas neste Regulamento, e, face disponibilização deste Regulamento a todos que se encontram presentes no recinto do leilão através do catálogo, não poderá alegar desconhecimento para eximir de seu cumprimento.

6.7. Compradores domiciliados fora do país deverão informar-se no escritório sobre as condições que regem a compra e venda, que no caso presente somente se operará com o pagamento à vista, em moeda corrente do país, no ato do negócio.

6.8. Salvo estabelecido de forma diversa, por escrito, antes do leilão, o comprador será responsável pelo pagamento da comissão de compra, a qual recai sobre o valor do lote no momento da batida do martelo, em favor da EMPRESA LEILOEIRA, cujo percentual será divulgado pelo leiloeiro no início do evento.

6.9. Salvo estabelecido de forma diversa, por escrito, antes do leilão, o vendedor será responsável pelo pagamento da comissão de venda, a qual recai sobre o valor do lote no momento da batida do martelo, em favor do PROMOTOR DO EVENTO / EMPRESA LEILOEIRA, cujo percentual foi acordado anteriormente entre as partes.

6.10. As taxas do leilão, assim como as comissões, para comprador e vendedor, são irrevogáveis e irretroatáveis. No caso da não concretização do negócio após o remate, a parte responsável pelo cancelamento do negócio arcará com as mesmas em sua totalidade.

6.11. Em caso de pagamento à vista das parcelas de compra, o desconto poderá ser concedido pelo vendedor, mas tal desconto não recairá sobre as comissões em favor da Leiloeira.

6.12. No lance de defesa, conforme definição do item 1.10 deste regulamento, o proprietário do animal será responsável pelo pagamento da comissão de compra e venda em favor do PROMOTOR DO EVENTO / EMPRESA LEILOEIRA, sobre o valor do lote no momento da batida do martelo.

6.13. Não serão aceitos pagamentos das parcelas vencíveis no ato da compra com cheques de terceiros.

6.14. Todos os pagamentos efetuados em cheque somente serão considerados quitados com a respectiva compensação.

6.15. As GTAS (Guias de Trânsito dos Animais) serão emitidas exclusivamente em nome do comprador e não poderão ser transferidas a terceiros.

6.16. Os catálogos do leilão são de responsabilidade dos vendedores, não sendo a Central Leilões Ltda responsável por eventuais erros constantes nestes, os quais inclusive poderão ser retificados pelo leiloeiro.

6.17. Quando da batida do martelo os lances forem simultâneos entre dois compradores, o leiloeiro pedirá o retorno do animal à pista e reiniciará a venda dos mesmos, a partir do lance em questão, para o desempate.

6.18. Serão de exclusiva responsabilidade do vendedor, o(s) animal(is) colocado(s) a leilão estar(em) saudável(eis), com toda documentação sanitária atualizada, bem como a sua guarda, manutenção e segurança, durante o tempo em que se mantiver(em) no local do leilão, seja no estábulo, em trânsito ou enquanto estiverem sendo exibidos na pista, até o momento da batida do martelo, passando então tais responsabilidades a serem exclusivas do comprador, não restando à Central Leilões Ltda nenhum ônus sobre os itens retro mencionados, bem como em caso de acidente e danos que, eventualmente, venha(m) a ocorrer com o(s) animal(is).

6.19. No caso de comercialização efetuada através de canal fechado de televisão (Leilões Virtuais), o vendedor compromete-se a entregar o(s) animal(is) (independente do local de entrega), somente quando tiver em sua posse a respectiva documentação de venda, devidamente assinada pelo comprador, eximindo a Central Leilões Ltda de qualquer responsabilidade se a presente cláusula não for cumprida.

7. DA AUTORIZAÇÃO DE USO DO NOME, IMAGEM E VOZ DOS PRESENTES AO LEILÃO:

7.1. A entrada da pessoa no recinto do leilão importará na presunção em favor da EMPRESA LEILOEIRA e do PROMOTOR DO EVENTO, sem ônus a estes, ao uso de seus NOMES, IMAGENS e SOM durante a realização do evento, bem como após a ocorrência deste para fins de divulgação do resultado final alcançado. Autorizam, também, a divulgação em periódicos e em site de todas as informações referentes ao leilão, tais como: nome do comprador, do vendedor, do animal ou produto comercializado e o valor efetivo da transação. Finalmente, fica autorizada a gravação de todas as imagens do leilão e dos participantes, bem como a transmissão ao vivo destas por canal fechado de televisão e, ainda, a divulgação de fotos em periódicos e em site próprio da EMPRESA LEILOEIRA.

8. DO CONTRATO DE COMPRA E VENDA:

8.1. Ao final da venda de cada lote a Central Leilões Ltda promoverá a emissão do contrato de compra e venda, bem como das notas promissórias referentes ao leilão, as quais serão assinadas imediatamente pelo vendedor e comprador. As notas fiscais referentes às vendas, que deverão ser emitidas pelos vendedores,

bem como a nota fiscal da comissão de compra a ser emitida pela empresa leiloeira, serão efetuadas posteriormente.

8.2. Ficam fazendo parte integrante do contrato de compra e venda todas as regras constantes neste regulamento, bem como outras que forem estabelecidas pelo leiloeiro durante o leilão.

"É proibida a reprodução em parte ou no todo".

NELORE MOCHO PINTADO



LOTE
01
INDIVIDUAL

LEILÃO

TRADIÇÃO

Maah



5081 DA EAO

SEXO: Macho - REG: EAO A5081
RAÇA: NELORE PINTADO PO - NASC.: 27/09/2016
PESO: 1060 KG - PE: 40 CM

BITELO DA SS

ESCALDADO

JERU FIV DO BRUMADO

MARISCO

MALLIKA POI DO BR.

GAMA

LACRE FIV L.CANCADO

X

PORNOGRAFIA DA EAO

DANTHE DA CAFE

HASIK DA ESL

OURA DA CAFE

CHATA

GORDA L.CANCADO

LAPELA SANTA MARIA



LOTE
02
INDIVIDUAL

LEILÃO
TRADIÇÃO
Maab

MAAB GALEGO

SEXO: Macho - REG: MAB 3712
RAÇA: NELORE PINTADO PO - NASC.: 09/12/2019
PESO: 696 KG - PE: 36 CM

GALANTE DO PARANA

RAMBO DA MN

FERIADO OB

PINTOR FIV L.CANCADO

CINQUENTA

SALINA DA CAFE

MAAB 3232

X

MAAB ABOLITIVA

MANDARIN JCM

ITAU DA SM

MAAB PLANAR

MAAB PROMISSORIA

MAAB PAMPA

BENGALA DO LG



LOTE
03
INDIVIDUAL

LEILÃO
TRADIÇÃO
Maab

MAAB FALHO FIV

SEXO: Macho - REG: MAB 3861
RAÇA: NELORE PINTADO PO - NASC.: 14/11/2020
PESO: 334 KG

JERU FIV DO BRUMADO

RAMBO DA MN

LACRE FIV L.CANCADO

PINTOR FIV L.CANCADO

OURA DA CAFE

SALINA DA CAFE

5081 DA EAO

X

MAAB ABOLITIVA

MARISCO

ITAU DA SM

PORNOGRAFIA DA EAO

MAAB PROMISSORIA

CHATA

BENGALA DO LG



LOTE
04
INDIVIDUAL

LEILÃO
TRADIÇÃO



MAAB FANICO FIV

SEXO: Macho - REG: MAB 3862
RAÇA: NELORE PINTADO PO - NASC.: 15/11/2020
PESO: 403 KG

JERU FIV DO BRUMADO

RAMBO DA MN

LACRE FIV L.CANCADO

PINTOR FIV L.CANCADO

OURA DA CAFE

SALINA DA CAFE

5081 DA EAO

X

MAAB ABOLITIVA

MARISCO

ITAU DA SM

PORNOGRAFIA DA EAO

MAAB PROMISSORIA

CHATA

BENGALA DO LG

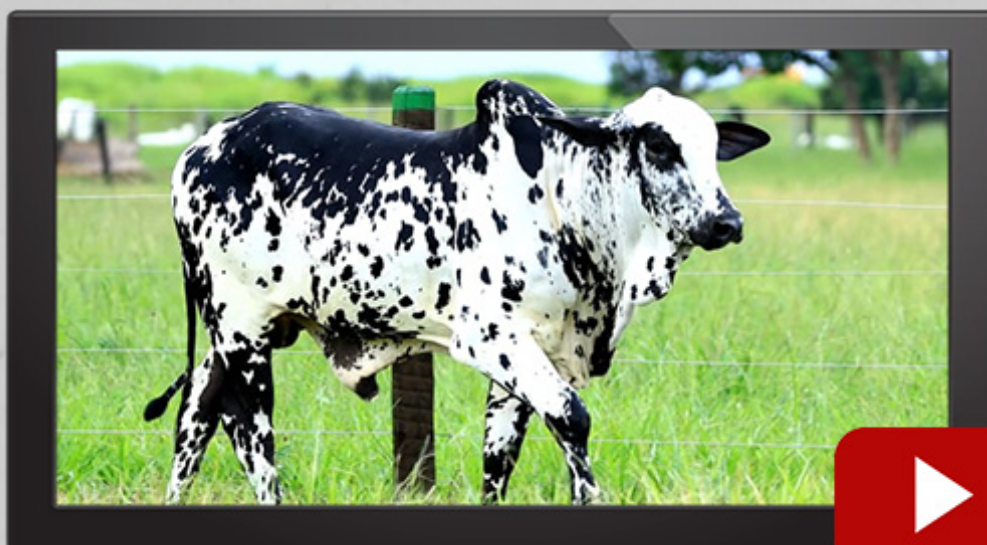

LOTE
05
INDIVIDUAL

LEILÃO
TRADIÇÃO
Maab

MAAB FAQUEIRO FIV

SEXO: Macho - REG: MAB 3865
RAÇA: NELORE PINTADO PO - NASC.: 16/11/2020
PESO: 452 KG

JERU FIV DO BRUMADO

RAMBO DA MN

LACRE FIV L.CANCADO

PINTOR FIV L.CANCADO

OURA DA CAFE

SALINA DA CAFE

5081 DA EAO

X

MAAB ABOLITIVA

MARISCO

ITAU DA SM

PORNOGRAFIA DA EAO

MAAB PROMISSORIA

CHATA

BENGALA DO LG



LOTE
06
INDIVIDUAL

LEILÃO

TRADIÇÃO

Maab



MAAB FAREJAR FIV

SEXO: Macho - REG: MAB 3866
RAÇA: NELORE PINTADO PO - NASC.: 16/11/2020
PESO: 506 KG

JERU FIV DO BRUMADO

RAMBO DA MN

LACRE FIV L.CANCADO

PINTOR FIV L.CANCADO

OURA DA CAFE

SALINA DA CAFE

5081 DA EAO

X

MAAB ABOMINANDA FIV

MARISCO

CHAVE DE OURO M SD

PORNOGRAFIA DA EAO

MAAB PANTERNA

CHATA

MAAB MEXICANA DO LG



LOTE
07
INDIVIDUAL

LEILÃO
TRADIÇÃO
Maab

MAAB FASTIO FIV

SEXO: Macho - REG: MAB 3869
RAÇA: NELORE PINTADO PO - NASC.: 20/11/2020
PESO: 427 KG

JERU FIV DO BRUMADO

RAMBO DA MN

LACRE FIV L.CANCADO

PINTOR FIV L.CANCADO

OURA DA CAFE

SALINA DA CAFE

5081 DA EAO

X

MAAB ABOLITIVA

MARISCO

ITAU DA SM

PORNOGRAFIA DA EAO

MAAB PROMISSORIA

CHATA

BENGALA DO LG



LOTE
08
INDIVIDUAL

LEILÃO
TRADIÇÃO
Maab

MAAB FAVAL FIV

SEXO: Macho - REG: MAB 3875
RAÇA: NELORE PINTADO PO - NASC.: 24/11/2020
PESO: 439 KG

JERU FIV DO BRUMADO

FAGU DA MAT.

LACRE FIV L.CANCADO

LUTER L.CANCADO

OURA DA CAFE

ALENTA L.CANCADO

5081 DA EAO

X

MAAB Balsa

MARISCO

--

PORNOGRAFIA DA EAO

814

CHATA

--

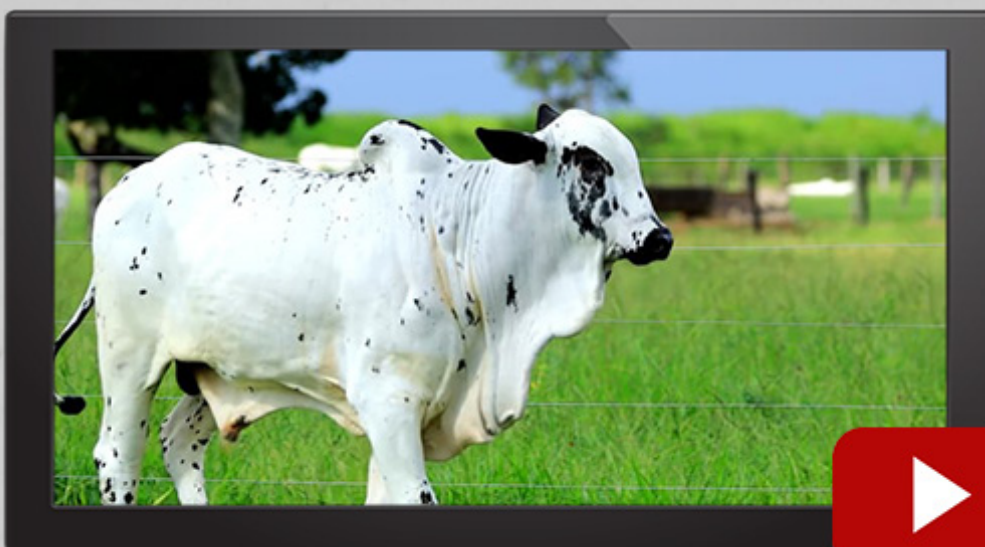

LOTE
09
INDIVIDUAL

LEILÃO
TRADIÇÃO



MAAB FARNEL FIV

SEXO: Macho - REG: MAB 3877
RAÇA: NELORE PINTADO PO - NASC.: 17/11/2020
PESO: 417 KG

JERU FIV DO BRUMADO

RAMBO DA MN

LACRE FIV L.CANCADO

PINTOR FIV L.CANCADO

OURA DA CAFE

SALINA DA CAFE

5081 DA EAO

X

MAAB ABOLITIVA

MARISCO

ITAU DA SM

PORNOGRAFIA DA EAO

MAAB PROMISSORIA

CHATA

BENGALA DO LG



LOTE
10
INDIVIDUAL

LEILÃO
TRADIÇÃO
Maab

MAAB FAUNO FIV

SEXO: Macho - REG: MAB 3878
RAÇA: NELORE PINTADO PO - NASC.: 20/11/2020
PESO: 451 KG

JERU FIV DO BRUMADO

RAMBO DA MN

LACRE FIV L.CANCADO

PINTOR FIV L.CANCADO

OURA DA CAFE

SALINA DA CAFE

5081 DA EAO

X

MAAB ABOLITIVA

MARISCO

ITAU DA SM

PORNOGRAFIA DA EAO

MAAB PROMISSORIA

CHATA

BENGALA DO LG



LOTE
11
INDIVIDUAL

LEILÃO

TRADIÇÃO



MAAB GAGO FIV

SEXO: Macho - REG: MAB 3906
RAÇA: NELORE PINTADO PO - NASC.: 02/01/2021
PESO: 390 KG

JERU FIV DO BRUMADO

RAMBO DA MN

LACRE FIV L.CANCADO

PINTOR FIV L.CANCADO

OURA DA CAFE

SALINA DA CAFE

5081 DA EAO

X

MAAB ABOMINANDA FIV

MARISCO

CHAVE DE OURO M SD

PORNOGRAFIA DA EAO

MAAB PANTERNA

CHATA

MAAB MEXICANA DO LG



LOTE
12
INDIVIDUAL

LEILÃO
TRADIÇÃO



MAAB GARCES FIV

SEXO: Macho - REG: MAB 3909
RAÇA: NELORE PINTADO PO - NASC.: 06/01/2021
PESO: 395 KG

JERU FIV DO BRUMADO

RAMBO DA MN

LACRE FIV L.CANCADO

PINTOR FIV L.CANCADO

OURA DA CAFE

SALINA DA CAFE

5081 DA EAO

X

MAAB ABASTECER FIV

MARISCO

CHAVE DE OURO M SD

PORNOGRAFIA DA EAO

MAAB PANTERNA

CHATA

MAAB MEXICANA DO LG



LOTE
13
INDIVIDUAL

LEILÃO
TRADIÇÃO
Maab

MAAB GALARIM FIV

SEXO: Macho - REG: MAB 3910
RAÇA: NELORE PINTADO PO - NASC.: 06/01/2021
PESO: 340 KG

JERU FIV DO BRUMADO

RAMBO DA MN

LACRE FIV L.CANCADO

PINTOR FIV L.CANCADO

OURA DA CAFE

SALINA DA CAFE

5081 DA EAO

X

MAAB ABAINHAR FIV

MARISCO

FERIADO OB

PORNOGRAFIA DA EAO

MAAB AMERICANA

CHATA

MAAB RACA



LOTE
14
INDIVIDUAL

LEILÃO
TRADIÇÃO
Maab

MAAB GALHEIRO FIV

SEXO: Macho - REG: MAB 3911
RAÇA: NELORE PINTADO PO - NASC.: 06/01/2021
PESO: 413 KG

JERU FIV DO BRUMADO

FAGU DA MAT.

LACRE FIV L.CANCADO

LUTER L.CANCADO

OURA DA CAFE

ALENTA L.CANCADO

5081 DA EAO

X

MAAB Balsa

MARISCO

--

PORNOGRAFIA DA EAO

814

CHATA

--

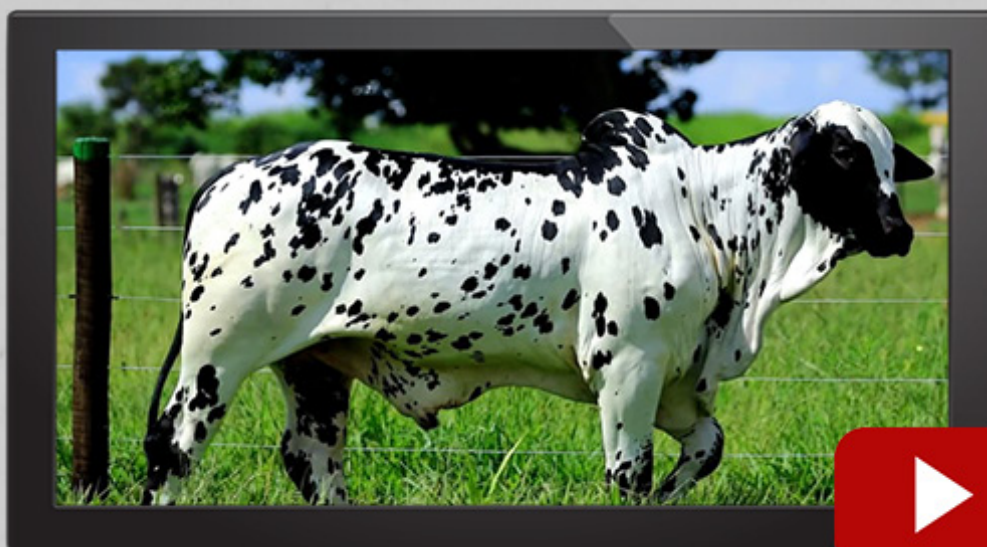

LOTE
15
INDIVIDUAL

LEILÃO
TRADIÇÃO
Maab

MAAB ABASTECER FIV

SEXO: Fêmea - REG: MAB 3114
RAÇA: NELORE PINTADO PO - NASC.: 15/12/2016

TANGO

KLAUSOS DA LI

RAMBO DA MN

CHAVE DE OURO M SD

A.1359 DA MN

PUNCHATAM M DA SD

PINTOR FIV L.CANCADO

X

MAAB PANTERNA

LOMBO DA CAFE

IMPERIO DA SM

SALINA DA CAFE

MAAB MEXICANA DO LG

EURECA DA L.CANCADO

MAAB GUITARRA

PRENHE DO MAAB GALEGO (MAB 3712) - PREVISÃO DE PARTO: 10/2022



LOTE
16
INDIVIDUAL

LEILÃO
TRADIÇÃO
Maab

MAAB ABOLITIVA FIV

SEXO: Fêmea - REG: MAB 3130
RAÇA: NELORE PINTADO PO - NASC.: 21/12/2016

TANGO

BARAO DA S.MARTA

RAMBO DA MN

ITAU DA SM

A.1359 DA MN

DECIMA DA S.MARTA

PINTOR FIV L.CANCADO

X

MAAB PROMISSORIA

LOMBO DA CAFE

ROMBO DA CEIT.

SALINA DA CAFE

BENGALA DO LG

EURECA DA L.CANCADO

FURNA DO LG

PRENHE DO MAAB CABREIRO (MAB 3174) - PREVISÃO DE PARTO: 07/2022



LOTE
16A
INDIVIDUAL

LEILÃO
TRADIÇÃO



MAAB FARELADA FIV

SEXO: Fêmea - REG: MAB 3845
RAÇA: NELORE PINTADO PO - NASC.: 01/11/2020

JERU FIV DO BRUMADO

RAMBO DA MN

LACRE FIV L.CANCADO

PINTOR FIV L.CANCADO

OURA DA CAFE

SALINA DA CAFE

5081 DA EAO

X

MAAB ABOMINANDA FIV

MARISCO

CHAVE DE OURO M SD

PORNOGRAFIA DA EAO

MAAB PANTERNA

CHATA

MAAB MEXICANA DO LG



LOTE
17
INDIVIDUAL

LEILÃO
TRADIÇÃO
Maab

MAAB FAULA FIV

SEXO: Fêmea - REG: MAB 3863
RAÇA: NELORE PINTADO PO - NASC.: 16/11/2020

JERU FIV DO BRUMADO

RAMBO DA MN

LACRE FIV L.CANCADO

PINTOR FIV L.CANCADO

OURA DA CAFE

SALINA DA CAFE

5081 DA EAO

X

MAAB ABOLITIVA

MARISCO

ITAU DA SM

PORNOGRAFIA DA EAO

MAAB PROMISSORIA

CHATA

BENGALA DO LG

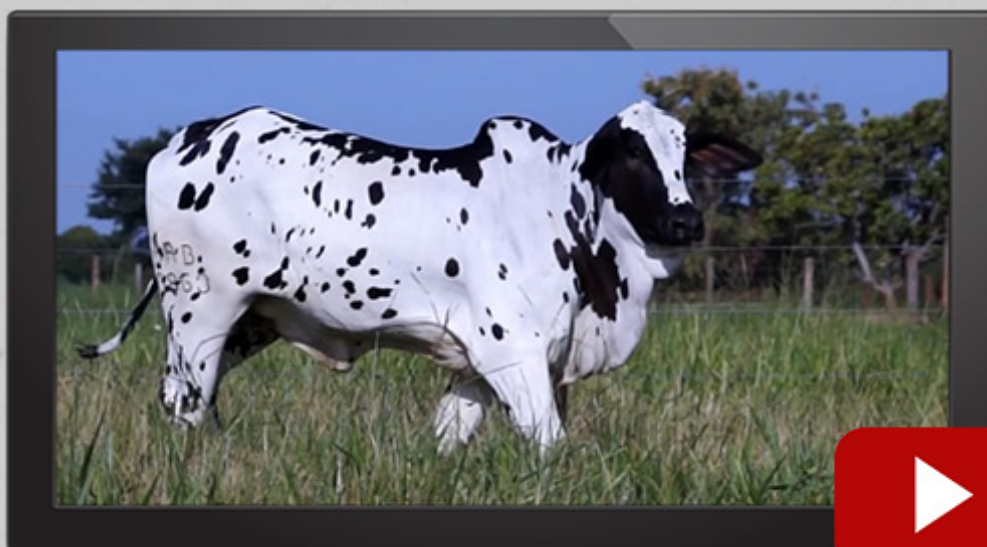

LOTE
18
INDIVIDUAL

LEILÃO
TRADIÇÃO
Maab

MAAB GADARIA FIV

SEXO: Fêmea - REG: MAB 3907
RAÇA: NELORE PINTADO PO - NASC.: 03/01/2021

JERU FIV DO BRUMADO

RAMBO DA MN

LACRE FIV L.CANCADO

PINTOR FIV L.CANCADO

OURA DA CAFE

SALINA DA CAFE

5081 DA EAO

X

MAAB ABOMINANDA FIV

MARISCO

CHAVE DE OURO M SD

PORNOGRAFIA DA EAO

MAAB PANTERNA

CHATA

MAAB MEXICANA DO LG



NELORE MOCHO



LOTE
19
INDIVIDUAL

LEILÃO
TRADIÇÃO
Maab

MAAB 4302

SEXO: Fêmea - REG: MABY 4302
RAÇA: NELORE MOCHO PO - NASC.: 30/08/2014

SENSUAL TE DA SM

PANAGPUR AL DA PAUL.

LEGUME DO JHV

GAMAO DA QUIL.

BENZIDINA DA SM

SZARDA OB

SAMARITANO DO JHV

X

MAAB PIAPARA

FOLGADO DO JHV

KEY DO VARR.

LAVANDA DO JHV

MAAB CAROCHA DO LG

FIGURINISTA DO JHV

MAAB ADOCAO

PRENHE DO ORNADO DO LEBLON (GIO 170) - PREVISÃO DE PARTO: 06/2022

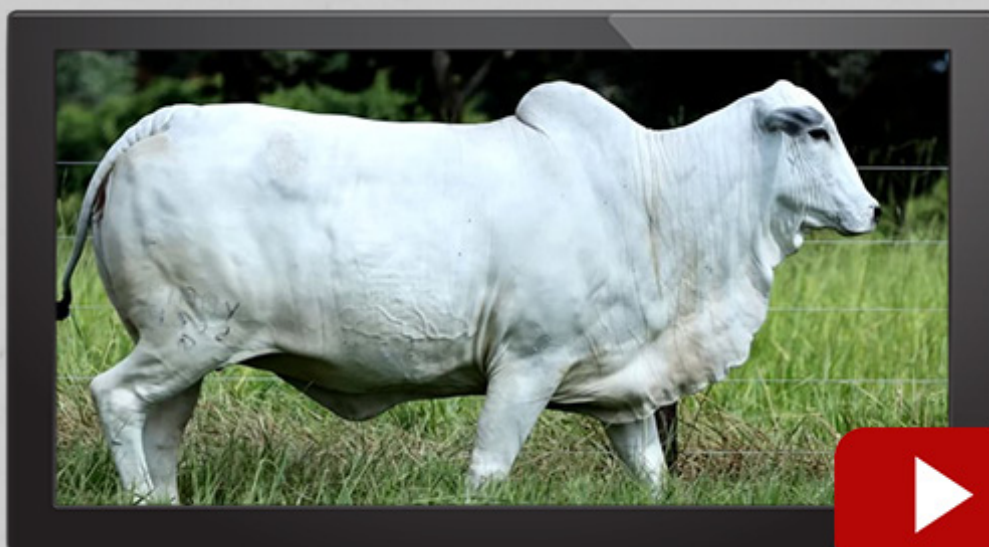

LOTE
20
INDIVIDUAL

LEILÃO
TRADIÇÃO
Maab

MAAB EMBRIAGUEZ

SEXO: Fêmea - REG: MABY 4969
RAÇA: NELORE MOCHO PO - NASC.: 25/05/2017

LEGUME DO JHV

BACANA JAPARANDUBA

SAMARITANO DO JHV

GRANIZO FIV JAPARAND

LAVANDA DO JHV

VICENZA JAPARANDUBA

JHVM 10701 CAMPARINO

X

MAAB 3395

NAPOLEAO DA SM

SONOLENTO OB

MOQUECA DO JHV

MAAB PEDANTE

FUGA DO JHV

MAAB OBA OBA

PRENHE DO 5454 FIV RG (RGM 5454) - PREVISÃO DE PARTO: 07/2022



LOTE
21
INDIVIDUAL

LEILÃO
TRADIÇÃO



DOVERLANDIA FIV DACAR

SEXO: Fêmea - REG: SJD 2175
RAÇA: NELORE MOCHO PO - NASC.: 27/06/2019
iABCZ: 18.00 - DECA: 1

VOLTAIRE TE JR DA RS

REM TORIXOREU

OFICIAL DA SM

REM ARMADOR

GRAVADORA DA S.MARTA

REM RONDA

VENCIUS RG

X

VERDAD MAT.

PACOTE RG

MANDARIN MAT.

SINFONIA RG

SOBERANA MAT.

LEGENDA RG

NICARAGUA MAT.

PRENHE DO 5454 FIV RG (RGM 5454) - PREVISÃO DE PARTO: 01/2023
(IDADE AO PRIMEIRO PARTO 22 MESES)



LOTE

22

DUPLO

LEILÃO

TRADIÇÃO



MAAB EMERGENTE

SEXO: Fêmea - REG: MABY 4976

RAÇA: NELORE MOCHO PO - NASC.: 30/05/2017

LEGUME DO JHV

TIRO DA CAB.

SAMARITANO DO JHV

MAAB PATIFE

LAVANDA DO JHV

MAAB MIMOSA DO LG

JHVM 10701 CAMPARINO

X

MAAB 3389

NAPOLEAO DA SM

GAMAQ DA QUIL.

MOQUECA DO JHV

MAAB OCEANA

FUGA DO JHV

MAAB ACIDENCIA

PRENHE DO ORNADO DO LEBLON (GIO 170) - PREVISÃO DE PARTO: 06/2022



LOTE

22

DUPLO

LEILÃO

TRADIÇÃO



MAAB EMPLACAR

SEXO: Fêmea - REG: MABY 4996

RAÇA: NELORE MOCHO PO - NASC.: 02/06/2017

LEGUME DO JHV

DIAGO DE CV

SAMARITANO DO JHV

CYRUS P.D.A.LCB TE

LAVANDA DO JHV

LOUVEIRA DE CV

JHVM 10701 CAMPARINO

X

MAAB 3888

NAPOLEAO DA SM

IMPERADOR DA SM

MOQUECA DO JHV

MAAB PANEIRA

FUGA DO JHV

MAAB COLISAO DO LG

PRENHE DO ORNADO DO LEBLON (GIO 170) - PREVISÃO DE PARTO: 06/2022



LOTE

23

DUPLO

LEILÃO

TRADIÇÃO



MAAB ESPATULA

SEXO: Fêmea - REG: MABY 5111

RAÇA: NELORE MOCHO PO - NASC.: 20/08/2019

GALANTE DO PARANA

FAMOSO M.DA RV

FERIADO OB

JAGUARARI DE CV

CINQUENTA

BRASILANDIA DE CV

ORNADO DO LEBLON

X

MAAB 3704

ACHEGO OB

MAAB OITOCENTOS

CAINGA OB

MAAB INSEMINADA

DARAH OB

MAAB POESIA

PRENHE DO 5454 FIV RG (RGM 5454) - PREVISÃO DE PARTO: 07/2022



LOTE

23

DUPLO

LEILÃO

TRADIÇÃO



MAAB ESPONJA

SEXO: Fêmea - REG: MABY 5141

RAÇA: NELORE MOCHO PO - NASC.: 30/08/2019

GALANTE DO PARANA

OFICIAL DA SM

FERIADO OB

QUADRADAO DE CV

CINQUENTA

OPULENCIA DE CV

ORNADO DO LEBLON

X

MAAB CABRIOLA

ACHEGO OB

MAAB OFICIAL

CAINGA OB

MAAB 4155

DARAH OB

MAAB ESPIRA

PRENHE DO 5454 FIV RG (RGM 5454) - PREVISÃO DE PARTO: 07/2022



LOTE
24
INDIVIDUAL

LEILÃO
TRADIÇÃO



MAAB ESPIAR

SEXO: Fêmea - REG: MABY 5136
RAÇA: NELORE MOCHO PO - NASC.: 30/08/2019

GALANTE DO PARANA

FERIADO OB

FERIADO OB

MAAB PIMHO

CINQUENTA

MAAB RAQUETA

ORNADO DO LEBLON

X

MAAB 4458

ACHEGO OB

MAAB OFICIAL

CAINGA OB

MAAB HOMENAGEM

DARAH OB

MAAB NITIDEZ

PRENHE DO 5454 FIV RG (RGM 5454) - PREVISÃO DE PARTO: 10/2022



LOTE
25
DUPLO

LEILÃO
TRADIÇÃO
Maab

MAAB ESPAVENTAR

SEXO: Fêmea - REG: MABY 5113
RAÇA: NELORE MOCHO PO - NASC.: 20/08/2019

GALANTE DO PARANA

OFICIAL DA SM

FERIADO OB

VENCIUS RG

CINQUENTA

SINFONIA RG

ORNADO DO LEBLON

X

MAAB 4588

ACHEGO OB

MAAB NATIVO

CAINGA OB

MAAB PIMENTA

DARAH OB

MAAB PANTUFA

PRENHE DO 5454 FIV RG (RGM 5454) - PREVISÃO DE PARTO: 01/2023



LOTE
25
DUPLO

LEILÃO
TRADIÇÃO
Maab

MAAB ESPREITA

SEXO: Fêmea - REG: MABY 5150
RAÇA: NELORE MOCHO PO - NASC.: 05/11/2019

LEGUME DO JHV

PACAEMBU DA SM

SAMARITANO DO JHV

MAAB CANAL

LAVANDA DO JHV

MAAB POCEMA

MAAB 4297

X

MAAB 4706

MAAB PENSAMENTO

MAAB OURICO

MAAB 3449

MAAB 3585

MAAB OPTATIVADA

MAAB PANTERNA

PRENHE DO 5454 FIV RG (RGM 5454) - PREVISÃO DE PARTO: 07/2022



LOTE
26
TRIPLO

LEILÃO
TRADIÇÃO
Maab

MAAB ESPERTEZA

SEXO: Fêmea - REG: MABY 5125
RAÇA: NELORE MOCHO PO - NASC.: 25/08/2019

GALANTE DO PARANA

OFICIAL DA SM

FERIADO OB

QUADRADAO DE CV

CINQUENTA

OPULENCIA DE CV

ORNADO DO LEBLON

X

MAAB BANHEIRA

ACHEGO OB

MAAB OCESANO

CAINGA OB

MAAB 4175

DARAH OB

MAAB CIGILOSA

PRENHE DO 5454 FIV RG (RGM 5454) - PREVISÃO DE PARTO: 07/2022

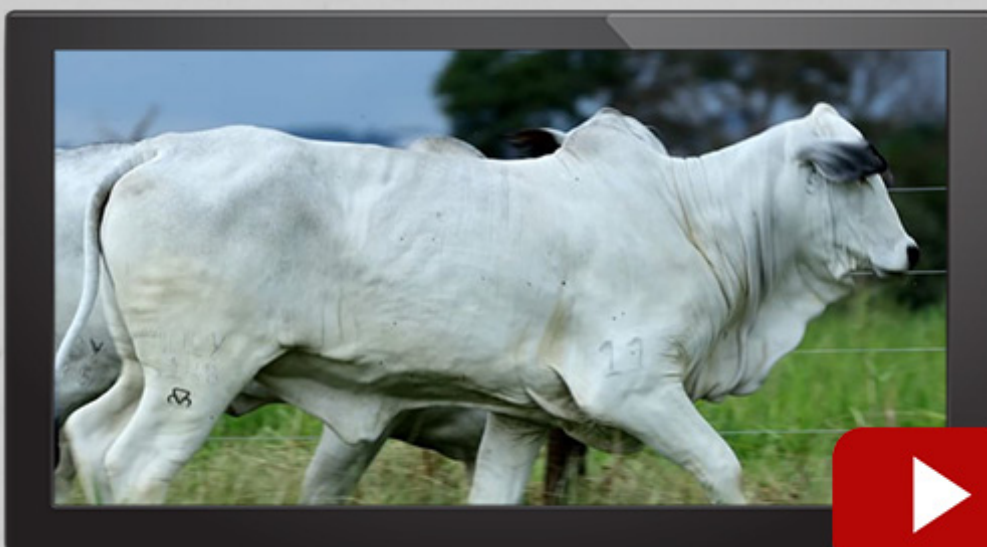

LOTE
26
TRIPLO

LEILÃO
TRADIÇÃO



MAAB ESPINGARDA

SEXO: Fêmea - REG: MABY 5135
RAÇA: NELORE MOCHO PO - NASC.: 27/08/2019

GALANTE DO PARANA

OFICIAL DA SM

FERIADO OB

QUADRADA DE CV

CINQUENTA

OPULENCIA DE CV

ORNADO DO LEBLON

X

MAAB 4613

ACHEGO OB

MAAB PENSAMENTO

CAINGA OB

MAAB 3275

DARAH OB

MAAB PADIEIRA

PRENHE DO 5454 FIV RG (RGM 5454) - PREVISÃO DE PARTO: 07/2022

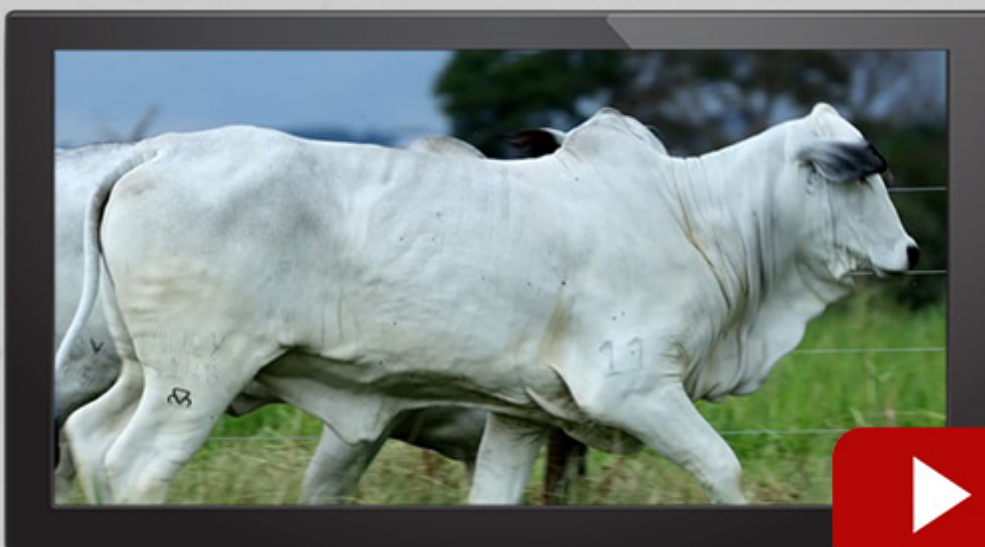

LOTE
26
TRIPLO

LEILÃO
TRADIÇÃO
Maab

MAAB ESPORTIVA

SEXO: Fêmea - REG: MABY 5148
RAÇA: NELORE MOCHO PO - NASC.: 02/11/2019

GALANTE DO PARANA

FERIADO OB

CINQUENTA

MAAB 3221

MAAB PADRINHO

MAAB PILHEIRA

MAAB NEONA

X

LEGUME DO JHV

SAMARITANO DO JHV

LAVANDA DO JHV

MAAB 4287

IMPERADOR DA SM

MAAB PAINAR

MAAB BALISTICA

PRENHE DO 5454 FIV RG (RGM 5454) - PREVISÃO DE PARTO: 01/2023

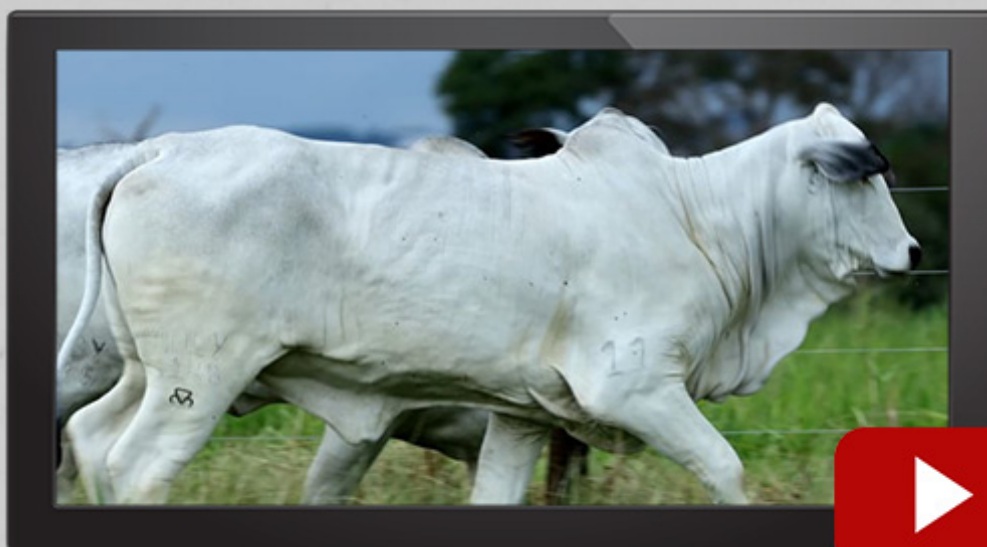

LOTE
27
TRIPLO

LEILÃO
TRADIÇÃO



MAAB ESPECIALISTA

SEXO: Fêmea - REG: MABY 5116
RAÇA: NELORE MOCHO PO - NASC.: 22/08/2019

GALANTE DO PARANA

DALAMU OB

FERIADO OB

MAAB OCESANO

CINQUENTA

ECOLALIA DO LG

ORNADO DO LEBLON

X

MAAB 4316

ACHEGO OB

TIRO DA CAB.

CAINGA OB

MAAB 3167

DARAH OB

MAAB OLIMPICA

PRENHE DO 5454 FIV RG (RGM 5454) - PREVISÃO DE PARTO 07/2022



LOTE
27
TRIPLO

LEILÃO
TRADIÇÃO
Maab

MAAB ESPINHELA

SEXO: Fêmea - REG: MABY 5138
RAÇA: NELORE MOCHO PO - NASC.: 30/08/2019

GALANTE DO PARANA

PACAEMBU DA SM

FERIADO OB

MAAB CANAL

CINQUENTA

MAAB POCEMA

ORNADO DO LEBLON

X

MAAB 4714

ACHEGO OB

MAAB PERDIDO

CAINGA OB

MAAB 3788

DARAH OB

MAAB NIADE

PRENHE DO 5454 FIV RG (RGM 5454) - PREVISÃO DE PARTO: 07/2022



LOTE
27
TRIPLO

LEILÃO
TRADIÇÃO
Maab

MAAB ESQUIVAR

SEXO: Fêmea - REG: MABY 5168
RAÇA: NELORE MOCHO PO - NASC.: 20/11/2019

GALANTE DO PARANA

MARAJA II DA GR

FERIADO OB

TIRO DA CAB.

CINQUENTA

CANDEIA DA CAB.

MAAB 3221

X

MAAB PLASMA

MAAB PADRINHO

BODOQUE OB

MAAB PILHEIRA

FACADA DO LG

MAAB NEONA

ANEL DO LG

PRENHE DO 5454 FIV RG (RGM 5454) - PREVISÃO DE PARTO: 07/2022



NELORE PO



LOTE
28
INDIVIDUAL

LEILÃO
TRADIÇÃO
Maab

MAAB AFETIVA

SEXO: Fêmea - REG: MAB 2774
RAÇA: NELORE PO - NASC.: 18/08/2015

YOGI

PANAGPUR AL DA PAUL.

ATANU FIV POI DO BR.

KEOMA TE SR DA SARA

BARNALA POI DO BR.

AMIGA SR DA SARA

MAAB KURUPATI DA INDIA

X

MAAB CONCHITA IX FIV

LALPUR DA ZEB.

1646 DA MN

MAAB BHANVI DA INDIA

MAAB HARMONIA

ISWARIA POI 3 COX.

DECADA DO LG

PARIDA DE MACHO - MAAB GENITOR (MAB 4053) - NASC. 11/10/2021
DO 6483 FIV DA EAO (EAO A6483)

PRENHE DO ARON FIV DA 2L (ADIR 5000) - PREVISÃO DE PARTO: 10/2022



LOTE
29
INDIVIDUAL

LEILÃO
TRADIÇÃO
Maab

MAAB APURADA

SEXO: Fêmea - REG: MAB 2943
RAÇA: NELORE PO - NASC.: 31/03/2016

YOGI

HELIACO DA JAVA

ATANU FIV POI DO BR.

INNSBRUCK DA GUAD.

BARNALA POI DO BR.

SADHAKA TE GUARITA

MAAB KURUPATI DA INDIA

X

ABS MISTICA J5

LALPUR DA ZEB.

ANRIT II DA SJ

MAAB BHANVI DA INDIA

CARTEIRA J5

ISWARIA POI 3 COX.

SURUANA J5

PARIDA DE MACHO - MAAB GENARO (MAB 4120) - NASC. 25/12/2021
DO CANDAKA LEI NJOP (NJOP 201)



LOTE
30
DUPLO

LEILÃO
TRADIÇÃO



MAAB APLICADA

SEXO: Fêmea - REG: MAB 2916
RAÇA: NELORE PO - NASC.: 05/03/2016

YOGI

ILUSTRE NF DA ELD.

ATANU FIV POI DO BR.

EDHANK TE BM DA FC

BARNALA POI DO BR.

THALMAS BM DA FC

MAAB KURUPATI DA INDIA

X

JARIVA J5

LALPUR DA ZEB.

RECANTO DA EUROPA

MAAB BHANVI DA INDIA

PAISAGEM J5

ISWARIA POI 3 COX.

HELICULA J5

PARIDA DE FÊMEA - MAAB GANA (MAB 4083) - NASC. 03/11/2021
DO 6483 FIV DA EAO (EAO A6483)



LOTE
30
DUPLO

LEILÃO
TRADIÇÃO
Maab

MAAB COLOMBINA

SEXO: Fêmea - REG: MAB 3250
RAÇA: NELORE PO - NASC.: 29/09/2017

YOGI

LUDY DE GARÇA

ATANU FIV POI DO BR.

BITELO DA SS

BARNALA POI DO BR.

TAREFA DA SS

MAAB KURUPATI DA INDIA

X

RIMA FIV JUREMA2

LALPUR DA ZEB.

RAMBO DA MN

MAAB BHANVI DA INDIA

RIMA FIV ESTRELA 1

ISWARIA POI 3 COX.

BELGICA I PO DA NI

PARIDA DE FÊMEA - MAAB GERTRUDES (MAB 4117) - NASC. 16/12/2021
DO ECULO FIV KITO (KITO 8077)



LOTE
31
INDIVIDUAL

LEILÃO
TRADIÇÃO
Maab

MAAB DIFUSAO

SEXO: Fêmea - REG: MAB 3487
RAÇA: NELORE PO - NASC.: 14/12/2018

YOGI

ILUSTRE NF DA ELD.

ATANU FIV POI DO BR.

LUX GRANUTU TE

BARNALA POI DO BR

IDIRANA DA BAL.

MAAB KURUPATI DA INDIA

X

ABS PALESTRA J5

LALPUR DA ZEB.

DRAGAO TE DA FL

MAAB BHANVI DA INDIA

LEBRECHINA-J5

ISWARIA POI 3 COX.

SIRIA J5

PRENHE DO MAAB RECORDE FIV (MAB 2058) - PREVISÃO DE PARTO: 06/2022



NELORE POI



LOTE
32
INDIVIDUAL

LEILÃO
TRADIÇÃO
Maah

NALIMA FIV POI PONTAL VR

SEXO: Fêmea - REG: VRCM 582
RAÇA: NELORE POI - NASC.: 02/02/2012

GOLIAS IMP.

YOGI

FAULAD DA SC

ATANU FIV POI DO BR.

CHINTALADEVI IMP.

BARNALA POI DO BR.

BAORE POI DO BR.

X

HALIMA POI BRUMADO

INCA POI DA 3 COX.

HIMALAYA DO BR.

NAKAIWA TE POI BR.

KADIPULLA POI DO BR.

MENAKSHI V POI DO BR

KADIPULLA POI DO BR.

PRENHE DO KEFATUL FIV POI BRUMADO (POIB 823) - PREVISÃO DE PARTO: 10/2022



LOTE
33
INDIVIDUAL

LEILÃO
TRADIÇÃO
Maab

MAAB TUDY DA INDIA

SEXO: Fêmea - REG: MAAB 774
RAÇA: NELORE POI - NASC.: 29/10/2015

LALPUR DA ZEB.

GOLIAS IMP.

HAJUM POI BRUMADO

FAULAD DA SC

BETELY POI BRUMADO

CHINTALADEVI IMP.

MAAB PAVANU DA INDIA

X

MAAB MERTHA DA INDIA

PORCHE POI DA ZEB.VR

ATANU FIV POI DO BR.

MAAB HANUSA INDIA

MAAB INDIA DA INDIA

ADUNA DA FORT VR

LAKKI POI DA ZEB.VR

PARIDA DE FÊMEA - MAAB GILCA (MAAB 4130) - NASC. 11/12/2021
DO IMPACTO FIV V3 (NEJA 740)



LOTE
34
INDIVIDUAL

LEILÃO
TRADIÇÃO
Maab

MAAB TARAVALY DA INDIA

SEXO: Fêmea - REG: MAAB 802
RAÇA: NELORE POI - NASC.: 18/12/2015

HIMALAYA DO BR.

GOLIAS IMP.

GOKARNA FIV POI BRUM

FAULAD DA SC

MALLIKA POI DO BR.

CHINTALADEVI IMP.

MAAB PALITHAN DA INDIA

X

MAAB PUNYSA DA INDIA

SALYAN POI DA POTY

ANDIRA POI OT

RAHIWAN POI POTY VR

MAAB DATOLI INDIA

GUNAM POI DA POTY VR

RATNA POI DA POTY VR

PARIDA DE FÊMEA - MAAB GRACA (MAB 4131) - NASC. 19/12/2021
DO IMPACTO FIV V3 (NEJA 740)



LOTE
35
INDIVIDUAL

LEILÃO
TRADIÇÃO
Maah

AMARAVATI-11 LEI NJOP

SEXO: Fêmea - REG: NJOP 355
RAÇA: NELORE POI - NASC.: 27/05/2016

--

YELLAMARU

--

ADIMATAN POI DA NJOP

--

AKOLA

--

--

JAMPUR

--

AMARAVATI-1 POI DA NJOP

--

AMARAVATI

--

PRENHE DO KEFATUL FIV POI BRUMADO (POIB 823) - PREVISÃO DE PARTO: 10/2022



LOTE
36
INDIVIDUAL

LEILÃO
TRADIÇÃO
Maab

MAAB TURANY DA INDIA

SEXO: Fêmea - REG: MAAB 868
RAÇA: NELORE POI - NASC.: 08/05/2017

YOGI

--

ATANU FIV POI DO BR.

KARVADI IMP.

BARNALA POI DO BR.

--

MAAB KURUPATI DA INDIA

X

MAAB CHINTALADEVI DA INDIA

LALPUR DA ZEB.

PORCHE POI DA ZEB.VR

MAAB BHANVI DA INDIA

MAAB HARYAKA INDIA

ISWARIA POI 3 COX.

RAHIWAN POI POTY VR

PRENHE DO ARON FIV DA 2L (ADIR 5000) - PREVISÃO DE PARTO: 10/2022

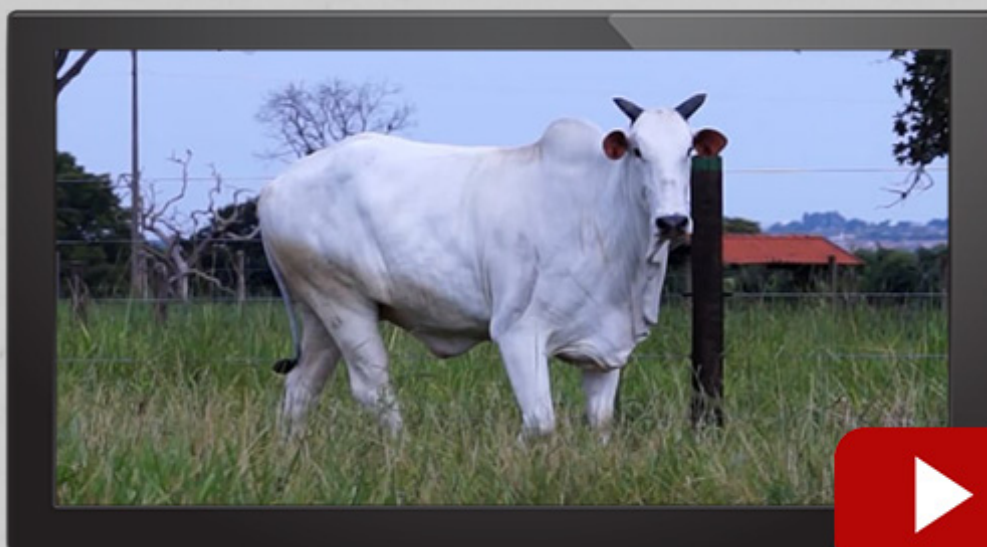

LOTE
37
DUPLO

LEILÃO
TRADIÇÃO
Maab

MAAB TANDARA DA INDIA

SEXO: Fêmea - REG: MAAB 860
RAÇA: NELORE POI - NASC.: 01/05/2017

YOGI

GOLIAS IMP.

ATANU FIV POI DO BR.

FAULAD DA SC

BARNALA POI DO BR.

CHINTALADEVI IMP.

MAAB KURUPATI DA INDIA

X

MAAB HARINDA INDIA

LALPUR DA ZEB.

TAJ MAHAL IMP.

MAAB BHANVI DA INDIA

BATHINDA II TE NO

ISWARIA POI 3 COX.

BATHINDA DA NI

PARIDA DE FÊMEA - MAAB GIANE (MAB 4129) - NASC. 11/12/2021
DO IMPACTO FIV V3 (NEJA 740)

PRENHE DO ARON FIV DA 2L (ADIR 5000) - PREVISÃO DE PARTO: 10/2022



LOTE
37
DUPLO

LEILÃO
TRADIÇÃO
Maab

MAAB TULYA DA INDIA

SEXO: Fêmea - REG: MAAB 865
RAÇA: NELORE POI - NASC.: 02/05/2017

YOGI

GOLIAS IMP.

ATANU FIV POI DO BR.

FAULAD DA SC

BARNALA POI DO BR.

CHINTALADEVI IMP.

MAAB KURUPATI DA INDIA

X

MAAB HARINDA INDIA

LALPUR DA ZEB.

TAJ MAHAL IMP.

MAAB BHANVI DA INDIA

BATHINDA II TE NO

ISWARIA POI 3 COX.

BATHINDA DA NI

PRENHE DO MAAB RAGAMAYA DA INDIA (MAAB 647) - PREVISÃO DE PARTO: 05/2022



LOTE

38

DUPLO

LEILÃO

TRADIÇÃO



MAAB VERUSKA DA INDIA

SEXO: Fêmea - REG: MAAB 929

RAÇA: NELORE POI - NASC.: 04/09/2020

--

YELLAMARU

--

CANDAKA LEI NJOP

--

CHAKRA

--

HAJUM POI BRUMADO

MAAB PAVANU DA INDIA

MAAB HANUSA INDIA

MAAB TUDY DA INDIA

FAULAD DA SC

MAAB MERTHA DA INDIA

MAAB INDIA DA INDIA

X



LOTE

38

DUPLO

LEILÃO

TRADIÇÃO



MAAB VALDA DA INDIA

SEXO: Fêmea - REG: MAAB 930

RAÇA: NELORE POI - NASC.: 04/09/2020

--

HAJUM POI BRUMADO

YELLAMARU

MAAB PAVANU DA INDIA

--

MAAB HANUSA INDIA

CANDAKA LEI NJOP

X

MAAB TUDY DA INDIA

--

FAULAD DA SC

CHAKRA

MAAB MERTHA DA INDIA

--

MAAB INDIA DA INDIA



LOTE
39
TRIPLO

LEILÃO
TRADIÇÃO
Maab

MAAB VAGALA DA ÍNDIA

SEXO: Fêmea - REG: MAAB 919
RAÇA: NELORE POI - NASC.: 07/02/2020

--

GOLIAS IMP.

YELLAMARU

FAULAD DA SC

--

CHINTALADEVI IMP.

CANDAKA LEI NJOP

X

MAAB MERTHA DA INDIA

--

ATANU FIV POI DO BR.

CHAKRA

MAAB INDIA DA INDIA

--

LAKKI POI DA ZEB.VR



LOTE
39
TRIPLO

LEILÃO
TRADIÇÃO



MAAB VAHINI DA INDIA

SEXO: Fêmea - REG: MAAB 920
RAÇA: NELORE POI - NASC.: 20/02/2020

--

FAULAD DA SC

YELLAMARU

MAAB CYDRAGO TE IND

--

MAAB BALAJI DA INDIA

CANDAKA LEI NJOP

X

MAAB PARIVITA DA INDIA

--

YOGI

CHAKRA

MAAB IBHYA DA INDIA

--

PADHAGAM POI POTY VR



LOTE
39
TRIPLO

LEILÃO
TRADIÇÃO
Maab

MAAB VULTUOSA DA INDIA

SEXO: Fêmea - REG: MAAB 927
RAÇA: NELORE POI - NASC.: 25/08/2020

--

BAORE POI DO BR.

YELLAMARU

NANDAM FIV POI BRU

--

CHAKORI III POI BR.

CANDAKA LEI NJOP

X

MAAB TANUVY DA INDIA

--

BELUR

CHAKRA

MAAB JALANY DA INDIA

--

MAAB GARHAS DA INDIA



LOTE
100

LEILÃO
TRADIÇÃO
Maab



MAAB VINDOURO

REG: MAB 2580

RAÇA: NELORE PO - NASC.: 09/11/2014

RAMBO DA MN

1646 DA MN

ENCARTE DS

HELIACO DA JAVA

BALTA DS

DELIA DA JAVA

BITELO

X

MAAB CALADA V FIV

B2816 DO MN

NOBRE TE DA PRIM

DACIA DS

TITANA TE DA ZEB VR

SIMPATIA DS

CALADA DA ZEB VR

*Tem em seu pedigree os reprodutores: Rambo(1), 1646 MN(2). 06 vezes GOLIAS IMP.

* Filhas de alta habilidade maternal!

*Progênie de excelente conformação de carcaça!

*Touro está na CRV Lagoa para coleta de sêmen.

AVALIAÇÃO GENÉTICA - PMGZ



iABCZg: **18,68** - DECA: **1**

	PM-EMg	PD-EDg	PA-EDg	PS-EDg	PE365g	STAYg	IPPg
DEP	1,42	8,54	11,83	17,98	0,542	34,42	-26,08
DECA	2	1	1	1	1	1	1





REALIZAÇÃO:



GRUPO
ADIR
ASSESSORIA

Ipê
OURO

Carvalho
SERVIÇOS DE GESTÃO

CENTRAL
LEILÕES

terraviva

ASSESSORIAS:

LEILOEIRA:

TRANSMISSÃO:

PATROCINADOR:

IMPERIO
CERVEJA PURO MALTE

Guabi
Bovinos

Sertanejo
Transporte de Gado

 **agrosol**
SEMENTES DE PASTAGEM

 **vaxxinova**
Mais soluções, mais confiança.

 **IBIZA**
UBERABA-MG