

Leilão •••

FAZENDA NOVA E FAZ. ELO DOURADO

Genética ••• 2022

14 horas

17
abril
domingo



50 Touros Braford
50 Touros Nelore
30 Matrizes Braford
30 Matrizes Nelore
100 Novilhas Nelore PA - P+
50 Novilhas Nelore Cara Limpa P+

LEILOEIRA:



INTERCÍNIO:



ASSESSORIA:



TRANSMISSÃO:



RETRANSMISSÃO:



REGULAMENTO DO LEILÃO

O presente regulamento estabelecerá as normas que serão observadas durante o leilão, sendo que seu cumprimento será obrigatório a todos aqueles que, na condição de convidados, participantes e/ou promotores do evento, quiserem promover a aquisição ou venda de animal(is) ou produto(s) agrobusiness, ou como mero espectador.

1. DEFINIÇÕES

1.1 Considera-se LEILÃO o evento que visa a comercialização de animal(is) e/ou produto(s), pela melhor oferta de valores, efetuada de forma aberta e aceita por um leiloeiro.

1.2 Considera-se EMPRESA LEILOEIRA a empresa responsável pela organização e coordenação do leilão. O presente leilão será coordenado e organizado pela Central Leilões Ltda.

1.3 Considera-se LEILOEIRO a pessoa inscrita no Sindicato Nacional dos Leiloeiros Rurais, detentor de fé-pública, e que será responsável pela recepção das propostas de ofertas aos lotes comercializados, bem como pela batida do martelo e concretização do negócio.

1.4 Considera-se PROMOTOR DO EVENTO a(s) pessoa(s), física(s) ou jurídica(s), que for(em) responsável(is) pela promoção do evento e arregimentação do(s) animal(is) ou produto(s) para serem comercializados no leilão.

1.5 Considera-se CONVIDADADO a pessoa, física ou jurídica, que for proprietária de animal(is) ou produto(s) que será(o) comercializado(s) no leilão. Ao convidado também será permitida a realização de compras no leilão.

1.6 Considera-se PARTICIPANTE todo aquele que comparecer no leilão e que tenha interesse na compra de animal(is) ou produto(s) comercializado(s) no evento, ou como mero espectador.

1.7 Considera-se COMISSÃO DE COMPRA a comissão paga pelo comprador do(s) animal(is) / produto(s) à EMPRESA LEILOEIRA, que será anunciada pelo leiloeiro no início do leilão, cujo percentual incidirá sobre o valor total de cada lote apregoado.

1.8 Considera-se COMISSÃO DE VENDA a comissão paga pelo proprietário do(s) animal(is) / produto(s) ao PROMOTOR DO EVENTO / EMPRESA LEILOEIRA.

1.9 Considera-se PRODUTO tudo que não seja semovente e que possa ser comercializado em leilão, tais como: embrião, sêmen, etc.

1.10 Considera-se LANCE DE DEFESA o lance ofertado pelo próprio proprietário do animal(is) ou produto(s), quando não alcançado o preço esperado por este junto ao leilão. Nesta hipótese, o proprietário será responsável pelo pagamento das comissões de compra e venda acima previstas.

1.11 Considera-se LOTE o grupo de animais ou o animal individualmente e/ou de produtos a serem colocados à venda através de leilão, devidamente identificadas no catálogo.

2. CADASTRO:

2.1 Todo aquele que pretenda apresentar lance no leilão deverá estar previamente cadastrado junto à Central Leilões Ltda, podendo encaminhar tal solicitação à empresa leiloeira com antecedência, para fins de análise e aprovação prévia dos cadastros. Nesta hipótese, o pedido de cadastramento importará em autorização automática à empresa leiloeira de consulta de informações do solicitante junto ao SERASA ou outros órgãos de proteção ao crédito.

2.2 A Central Leilões Ltda disponibilizará aos convidados e participantes um escritório no local do evento, podendo o cadastro ser efetuado neste local. Nesta hipótese, toda compra efetuada pelo convidado ou participante ficará condicionada à posterior aprovação do cadastro, bem como aceitação pelo VENDEDOR.

2.3 A presença dos convidados ou participantes no recinto do leilão importará em imediata autorização à Central Leilões Ltda em promover consultas sobre os mesmos junto ao SERASA ou outros órgãos de proteção ao crédito.

2.4 Os empregados da Central Leilões Ltda não estão autorizados a avaliar ou endossar qualquer comprador junto ao leilão.

2.5 A existência de cadastro não dispensará a necessidade de apresentação de avalista, caso seja solicitado pelo VENDEDOR ou pela Central Leilões Ltda.

2.6 Será permitida a compra de animal(is) / produto(s) mediante procuração por Instrumento Público, a qual deverá ser específica para aquele evento e deverá conter o valor máximo autorizado pelo outorgante e desde que este possua cadastro aprovado junto à Central Leilões Ltda, que permanecerá com referida procuração.

2.7 A Central Leilões Ltda atua como intermediária das transações, sendo responsável pela organização e coordenação do evento, não se responsabilizando pelo inadimplemento do comprador, seja em relação ao valor do(s) produto(s) / animal(is) adquirido(s), seja em relação às comissões de venda. Portanto, cabe ao vendedor manifestar-se sobre o cadastro do comprador antes da assinatura do contrato de compra e venda, bem como exigir a assinatura de avalista antes da formalização deste contrato.

3. DO LEILOEIRO:

3.1 O leilão será realizado por um LEILOEIRO RURAL, devidamente inscrito nos órgãos próprios, sendo que a venda considerará efetuada com a batida do martelo, momento em que as partes, compradores e vendedores, estarão obrigados ao cumprimento do negócio fechado, exceto na hipótese de não aprovação do cadastro do comprador, na forma do item 02 supra.

3.2 Poderá o leiloeiro, durante o leilão, promover as alterações das presentes normas, estabelecer outras regras, alterar as disposições do catálogo, de lotes ou condições de pagamento, instituir preços mínimos, sem direito de reclamação ou indenização por parte dos convidados ou participantes.

4. DISPOSIÇÕES ESPECÍFICAS PARA LEILÃO DE PRENHEZES:

4.1 Salvo estipulação em contrário, nos casos de livre acasalamento ou embrião a ser coletado, a primeira parcela será considerada como sinal de negócio e devidas no ato. As demais parcelas somente poderão ser exigidas do(s) COMPRADOR(es) após o recebimento ou a retirada da(s) prenhez(es) confirmada(s). Caso o VENDEDOR tenha recebido antecipadamente alguma parcela e a prenhez não consiga se realizar o VENDEDOR restituirá ao(s) COMPRADOR(es) o valor recebido.

4.2. PRENHEZES RECEPTORAS:

4.2.1. O VENDEDOR se responsabiliza em apresentar a(s) receptora(s) em perfeitas condições físicas, com boa habilidade maternal, a fim de bem criar o embrião.

4.2.2. O COMPRADOR, por sua vez, se compromete a mantê-la(s) sob as mesmas condições de manejo e trato, a fim de não prejudicar o desenvolvimento do embrião adquirido.

4.2.3. O COMPRADOR deverá comunicar imediatamente o VENDEDOR em caso de óbito da receptora e/ou da "cria", bem como de qualquer intercorrência que venha a surgir durante o período gestacional.

4.3. EMBRIÕES A SEREM COLETADOS:

4.3.1. É de responsabilidade de VENDEDOR a coleta e transferência do referido acasalamento, tendo o prazo máximo de 90 dias para a entrega da receptora prenhe, a contar da data da assinatura do presente Contrato, findo o qual poderá o COMPRADOR optar, em comum acordo com o VENDEDOR, escolher outro acasalamento já realizado, de igual importância e valor.

4.4. LIVRES ACASALAMENTOS:

4.4.1. O VENDEDOR oferece a doadora para ser acasalada com o touro da escolha do COMPRADOR, ficando a mesma na propriedade do titular.

4.4.2. O COMPRADOR tem o prazo máximo de 30 dias para enviar o sêmen do reprodutor escolhido, ou autorizar o proprietário da doadora a acasalá-la segundo seu critério.

4.4.3. Todas as despesas provenientes do transporte e aquisição de sêmen que porventura possam ocorrer, serão de inteira responsabilidade do COMPRADOR.

4.4.4. Do acasalamento em questão o COMPRADOR terá direito a apenas uma prenhez proveniente da lavagem, salvo disposição em contrário e acordado entre as partes. Terá também direito a optar se tal prenhez será sexada de macho ou fêmea.

4.4.5. O VENDEDOR garante ao COMPRADOR que a prenhez adquirida venha a nascer com saúde, com garantia de receber RGN (registro geral de nascimento) e RGD (registro geral definitivo).

4.4.6. Caso o produto nascido não preencha os requisitos mencionados no item anterior, deverá o VENDEDOR substituir o produto, caso não possua o mesmo acasalamento, de comum acordo com o COMPRADOR, substituí-lo por outro já nascido de igual categoria e valor.

4.5 A(s) prenhez(es) será(ão) entregue(s) por malha viária, podendo ainda o COMPRADOR retirá-la da propriedade de origem, sob sua conta e responsabilidade.

5. DISPOSIÇÕES ESPECÍFICAS PARA LEILÃO DE SÊMEN:

5.1. O VENDEDOR responde pela qualidade do sêmen de animal de sua propriedade posto a venda.

5.2. Todo lote de sêmen deverá estar à disposição do COMPRADOR para ser retirado em local previamente estipulado. Nos casos em que a entrega do sêmen for feita por empresa de coleta, as despesas decorrentes deste procedimento correrão por conta e risco do COMPRADOR. Quando o sêmen de animal, comercializado for do estoque particular do VENDEDOR, o COMPRADOR deverá providenciar botijão para o transporte, correndo por conta deste todo e qualquer risco.

5.3. Caso queira, poderá o COMPRADOR, no ato da retirada, testar a qualidade do sêmen adquirido, em sendo este raro, desde que seja realizado por profissionais credenciados por uma das centrais de coleta do país.

6. DISPOSIÇÕES GERAIS PARA TODOS OS LEILÕES:

6.1. O leiloeiro apregoará, no início de cada lote, o valor do lance que, multiplicado pelo número de parcelas determinadas, formará o preço total de venda e compra do(s) animal(is) / produto(s). Também será informada a condição de cada venda, data de vencimento das parcelas, condições gerais do(s) produto(s) ou a(s) condição(ões) física(s) do(s) animal(is) referentes a cada lote.

6.2. Os leilões referentes ao gado de elite, embrião e sêmen serão realizados com CLÁUSULA DE RESERVA DE DOMÍNIO, que abrangerá inclusive as "crias" advindas destes, conforme disposto no artigo 95 do Código Civil.

6.3. Excetuando o disposto no item 2. deste Regulamento (aprovação de cadastro), as vendas efetuadas durante o leilão são irrevogáveis e irrevogáveis, obrigando comprador e vendedor ao seu cumprimento, por si e por seus herdeiros ou sucessores.

CONTINUAÇÃO DA PÁGINA ANTERIOR...

6.4. Ainda que existente índice deflacionário divulgado pelo Governo Federal, os preços estabelecidos no leilão não serão alterados.

6.5. Caberá ao comprador o pagamento do ICMS e ao vendedor o recolhimento do mesmo, referente ao lote adquirido, devendo o segundo informar a Central Leilões Ltda o número de inscrição junto à Receita Estadual.

6.6. A participação no leilão de qualquer pessoa, seja comprador ou vendedor, implicará na presunção de aceitação de todas as normas previstas neste Regulamento, e, face disponibilização deste Regulamento a todos que se encontram presentes no recinto do leilão através do catálogo, não poderá alegar desconhecimento para eximir de seu cumprimento.

6.7. Compradores domiciliados fora do país deverão informar-se no escritório sobre as condições que regem a compra e venda, que no caso presente somente se operará com o pagamento à vista, em moeda corrente do país, no ato do negócio.

6.8. Salvo estabelecido de forma diversa, por escrito, antes do leilão, o comprador será responsável pelo pagamento da comissão de compra, a qual recai sobre o valor do lote no momento da batida do martelo, em favor da EMPRESA LEILOEIRA, cujo percentual será divulgado pelo leiloeiro no início do evento.

6.9. Salvo estabelecido de forma diversa, por escrito, antes do leilão, o vendedor será responsável pelo pagamento da comissão de venda, a qual recai sobre o valor do lote no momento da batida do martelo, em favor do PROMOTOR DO EVENTO / EMPRESA LEILOEIRA, cujo percentual foi acordado anteriormente entre as partes.

6.10. As taxas do leilão, assim como as comissões, para comprador e vendedor, são irrevogáveis e irratificáveis. No caso da não concretização do negócio após o remate, a parte responsável pelo cancelamento do negócio arcará com as mesmas em sua totalidade.

6.11. Em caso de pagamento à vista das parcelas de compra, o desconto poderá ser concedido pelo vendedor, mas tal desconto não recairá sobre as comissões em favor da Leiloeira.

6.12. No lance de defesa, conforme definição do item 1.10 deste regulamento, o proprietário do animal será responsável pelo pagamento da comissão de compra e venda em favor do PROMOTOR DO EVENTO / EMPRESA LEILOEIRA, sobre o valor do lote no momento da batida do martelo.

6.13. Não serão aceitos pagamentos das parcelas vencíveis no ato da compra com cheques de terceiros.

6.14. Todos os pagamentos efetuados em cheque somente serão considerados quitados com a respectiva compensação.

6.15. As GTAS (Guias de Trânsito dos Animais) serão emitidas exclusivamente em nome do comprador e não poderão ser transferidas a terceiros.

6.16. Os catálogos do leilão são de responsabilidade dos vendedores, não sendo a Central Leilões Ltda responsável por eventuais erros constantes nestes, os quais inclusive poderão ser retificados pelo leiloeiro.

6.17. Quando da batida do martelo os lances forem simultâneos entre dois compradores, o leiloeiro pedirá o retorno do animal à pista e reiniciará a venda dos mesmos, a partir do lance em questão, para o desempate.

6.18. Serão de exclusiva responsabilidade do vendedor, o(s) animal(ais) colocado(s) a leilão estar(em) saudável(eis), com toda documentação sanitária atualizada, bem como a sua guarda, manutenção e segurança, durante o tempo em que se mantiver(em) no local do leilão, seja no estábulo, em trânsito ou enquanto estiverem sendo exibidos na pista, até o momento da batida do martelo, passando então tais responsabilidades a serem exclusivas do comprador, não restando à Central Leilões Ltda nenhum ônus sobre os itens retro mencionados, bem como em caso de acidente e danos que, eventualmente, venha(m) a ocorrer com o(s) animal(is).

6.19. No caso de comercialização efetuada através de canal fechado de televisão (Leilões Virtuais), o vendedor compromete-se a entregar o(s) animal(is) (independente do local de entrega), somente quando tiver em sua posse a respectiva documentação de venda, devidamente assinada pelo comprador, eximindo a Central Leilões Ltda de qualquer responsabilidade se a presente cláusula não for cumprida.

7. DA AUTORIZAÇÃO DE USO DO NOME, IMAGEM E VOZ DOS PRESENTES AO LEILÃO:

7.1. A entrada da pessoa no recinto do leilão importará na presunção em favor da EMPRESA LEILOEIRA e do PROMOTOR DO EVENTO, sem ônus a estes, ao uso de seus NOMES, IMAGENS e SOM durante a realização do evento, bem como após a ocorrência deste para fins de divulgação do resultado final alcançado. Autorizam, também, a divulgação em periódicos e em site de todas as informações referentes ao leilão, tais como: nome do comprador, do vendedor, do animal ou produto comercializado e o valor efetivo da transação. Finalmente, fica autorizada a gravação de todas as imagens do leilão e dos participantes, bem como a transmissão ao vivo destas por canal fechado de televisão e, ainda, a divulgação de fotos em periódicos e em site próprio da EMPRESA LEILOEIRA.

8. DO CONTRATO DE COMPRA E VENDA:

8.1. Ao final da venda de cada lote a Central Leilões Ltda promoverá a emissão do contrato de compra e venda, bem como das notas promissórias referentes ao leilão, as quais serão assinadas imediatamente pelo vendedor e comprador. As notas fiscais referentes às vendas, que deverão ser emitidas pelos vendedores,

bem como a nota fiscal da comissão de compra a ser emitida pela empresa leiloeira, serão efetuadas posteriormente.

8.2. Ficam fazendo parte integrante do contrato de compra e venda todas as regras constantes neste regulamento, bem como outras que forem estabelecidas pelo leiloeiro durante o leilão.

“É proibida a reprodução em parte ou no todo”.

REPRODUTORES NELORE

LOTE
01
INDIVIDUAL

784 LAJA

Registro: LAJA 784 - Macho - NELORE PO - Nascimento: 10/09/2020
Peso: 555 kg - PE: 34 cm



	IABCZ _g	PD-ED _g	PA-ED _g	PS-ED _g	IPP _g	STAY _g	PE-365 _g	AOL _g	ACAB _g	MARM _g	
INDICE	21.44	7.42	13.30	18.32	-23.26	34.57	1.462	3.381	0.316	0.50	
DECA	1	1	1	1	1	1	1	1	4	3	
	MGTe	MP120	DP210	DP365	DP450	DPE365	DAOL	DACAB	DIPP	DSTAY	D3P
INDICE	20.97	3.46	8.76	18.68	15.45	1.47	1.27	0.19	-0.91	84.29	79.23
TOP	7%	5%	14%	9%	17%	2%	8%	14%	12%	6%	4%

Avaliação por Ultrassonografia					
AOL (cm ²)		ACABAMENTO (mm)		MARMOREIO (%)	
OBS	GRUPO CLASSE	OBS	GRUPO CLASSE	OBS	GRUPO CLASSE
85.89	Superior	109	5.19	Superior	101
2.46	Superior	108	104.22	16	

Prova de Ganho de Peso		
GMD	PESO	PE
REGULAR	SUPERIOR	REGULAR

REM RICKET	QUARK COL
REM VOKOLO	MANDARIN MAT.
REM TAKAKA	KHOZANA DA MAT.
QUARUP BONS	NAOMI FIV LAJA
GANGES COL	JAYAMU DA MAT.
MAYA BONS	MIRANDA MAT.
HARMONIA BONS	HADIT DA MAT.

LOTE
02
INDIVIDUAL

777 LAJA

Registro: LAJA 777 - Macho - NELORE PO - Nascimento: 07/09/2020
Peso: 555 kg - PE: 34.5 cm



	IABCZ _g	PD-ED _g	PA-ED _g	PS-ED _g	IPP _g	STAY _g	PE-365 _g	AOL _g	ACAB _g	MARM _g	
INDICE	23.25	9.83	15.35	21.86	-27.02	37.97	0.421	3.407	2.242	2.55	
DECA	1	1	1	1	1	1	2	1	1	1	
	MGTe	MP120	DP210	DP365	DP450	DPE365	DAOL	DACAB	DIPP	DSTAY	D3P
INDICE	28.12	3.25	14.86	28.44	32.07	0.73	1.66	0.49	-1.14	87.10	78.72
TOP	1%	6%	2%	1%	0.5%	13%	5%	4%	4%	3%	4%

Avaliação por Ultrassonografia					
AOL (cm ²)		ACABAMENTO (mm)		MARMOREIO (%)	
OBS	GRUPO CLASSE	OBS	GRUPO CLASSE	OBS	GRUPO CLASSE
87.34	Elite	110	4.32	Inferior	84
2.35	Superior	104	100.19	26	

Prova de Ganho de Peso		
GMD	PESO	PE
REGULAR	SUPERIOR	REGULAR

REM SAGRES	C8288 DA MN
REM CARTHAGO	SINNU DA BEABISA
REM UMA BOA	GANDULA COL
REM GOIAS	632 LAJA
BACKUP	REM ARMADOR
REM VARQUETA	NIARA FIV LAJA
REM RAHIMAH	ESPACONAVE DO ZANCA

LOTE
03
INDIVIDUAL

778 LAJA

Registro: LAJA 778 - Macho - NELORE PO - Nascimento: 08/09/2020
Peso: 553 kg - PE: 33 cm



	IABCZ _g	PD-ED _g	PA-ED _g	PS-ED _g	IPP _g	STAY _g	PE-365 _g	AOL _g	ACAB _g	MARM _g	
INDICE	19.83	11.66	15.72	20.36	-17.71	38.52	1.027	4.251	1.613	1.93	
DECA	1	1	1	1	1	1	1	1	1	1	
	MGTe	MP120	DP210	DP365	DP450	DPE365	DAOL	DACAB	DIPP	DSTAY	D3P
INDICE	22.37	-2.39	13.71	20.38	23.42	0.73	2.88	0.15	-0.98	82.44	75.33
TOP	5%	99%	3%	6%	4%	13%	2%	18%	8%	8%	9%

Avaliação por Ultrassonografia					
AOL (cm ²)		ACABAMENTO (mm)		MARMOREIO (%)	
OBS	GRUPO CLASSE	OBS	GRUPO CLASSE	OBS	GRUPO CLASSE
81.74	Superior	103	5.22	Superior	102
2.09	Regular	92	102.44	22	

Prova de Ganho de Peso		
GMD	PESO	PE
SUPERIOR	SUPERIOR	REGULAR

REM TORIXOREU	GABINETE
REM ARMADOR	BACKUP
REM RONDA	AMAGDALA
REM DHEEF	473 FIV LAJA
QUARK COL	GRADO DA SC
REM ULICIA	GARBHINI DA MAT.
REM OPPY TE	DAINTY DA MAT.

LOTE
04
INDIVIDUAL

787 FIV LAJA

Registro: LAJA 787 - Macho - NELORE PO - Nascimento: 22/09/2020

Peso: 599 kg - PE: 35 cm



	iABCZ _g	PD-ED _g	PA-ED _g	PS-ED _g	IPP _g	STAY _g	PE-365 _g	AOL _g	ACAB _g	MARM _g	
INDICE	16.27	5.86	11.19	13.61	-21.32	35.10	0.338	0.555	-0.332	0.51	
DECA	1	1	1	1	1	1	2	4	7	3	
	MGTe	MP120	DP210	DP365	DP450	DPE365	DAOL	DACAB	DIPP	DSTAY	D3P
INDICE	17.26	0.40	9.61	19.38	19.25	0.26	-0.60	-0.03	-0.83	79.02	71.79
TOP	13%	62%	11%	8%	9%	35%	52%	53%	16%	14%	17%

Avaliação por Ultrassonografia										
AOL (cm ²)		ACABAMENTO (mm)			MARMOREIO (%)			ÍNDICE	RANK	
OBS	GRUPO CLASSE	OBS	GRUPO CLASSE	OBS	GRUPO CLASSE	OBS	GRUPO CLASSE	ÍNDICE	RANK	
95.20	Elite	123	4.60	Regular	90	2.25	Regular	99	106.49	9

Prova de Ganho de Peso		
GMD	PESO	PE
ELITE	ELITE	SUPERIOR

C4580 DA MN	TANGO
C8288 DA MN	RAMBO DA MN
C.3685 DA MN	A.1359 DA MN
CEN 8818 ELTON	CEN 7242 BIMBA TE
CEN 3120 INSOLUTO	CEN 1619 CALIBRE
CEN 6184 TORRADA	CEN 5310 RHADA
CEN 5051 PRAIANA	CEN 2983 IMPOLUTA

LOTE
05
INDIVIDUAL

10147 DA JAPARANDUBA

Registro: JAPA 10147 - Macho - NELORE PO - Nascimento: 07/10/2020

Peso: 565 kg - PE: 33.5 cm



	iABCZ _g	PD-ED _g	PA-ED _g	PS-ED _g	IPP _g	STAY _g	PE-365 _g	AOL _g	ACAB _g	MARM _g
INDICE	12.92	6.71	10.48	12.92	-9.97	33.23	0.354	1.826	-0.662	-0.08
DECA	1	1	1	1	2	2	2	1	8	6

Avaliação por Ultrassonografia										
AOL (cm ²)		ACABAMENTO (mm)			MARMOREIO (%)			ÍNDICE	RANK	
OBS	GRUPO CLASSE	OBS	GRUPO CLASSE	OBS	GRUPO CLASSE	OBS	GRUPO CLASSE	ÍNDICE	RANK	
79.59	Superior	105	6.56	Elite	128	1.94	Regular	85	110.74	1

Prova de Ganho de Peso		
GMD	PESO	PE
REGULAR	ELITE	SUPERIOR

REM RICKET	HELIACO DA JAVA
REM VOKOLO	JUS FIV JAPARANDUBA
REM TAKAKA	CAMBRAIA TE TAY
SUCCESSOR DA BEABISA	PALHETA JAPARANDUBA
GANGES COL	QUIDER JAPARANDUBA
MAYA BONS	FAZENDEIRA JAPARAND.
HARMONIA BONS	CABELEIRA JAPARANDUBA

LOTE
06
INDIVIDUAL

791 LAJA

Registro: LAJA 791 - Macho - NELORE PO - Nascimento: 22/10/2020

Peso: 524 kg - PE: 34.5 cm



	iABCZ _g	PD-ED _g	PA-ED _g	PS-ED _g	IPP _g	STAY _g	PE-365 _g	AOL _g	ACAB _g	MARM _g
INDICE	21.08	7.41	13.23	18.63	-17.85	37.93	1.188	4.422	1.782	0.23
DECA	1	1	1	1	1	1	1	1	1	4

	MGTe	MP120	DP210	DP365	DP450	DPE365	DAOL	DACAB	DIPP	DSTAY	D3P
INDICE	24.69	2.76	11.58	21.83	25.16	0.94	3.97	0.30	-0.86	83.94	69.88
TOP	3%	10%	6%	5%	3%	8%	0.5%	8%	14%	6%	23%

Avaliação por Ultrassonografia										
AOL (cm ²)		ACABAMENTO (mm)			MARMOREIO (%)			ÍNDICE	RANK	
OBS	GRUPO CLASSE	OBS	GRUPO CLASSE	OBS	GRUPO CLASSE	OBS	GRUPO CLASSE	ÍNDICE	RANK	
81.97	Elite	111	4.91	Regular	96	1.55	Inferior	68	102.61	21

Prova de Ganho de Peso		
GMD	PESO	PE
SUPERIOR	SUPERIOR	SUPERIOR

REM ARMADOR	B8734 DA MN
REM DULLDOG	GANGES COL
REM URIRI	DENGOSINHA COL
REM GURU	LARA KA
REM TIMON	BACKUP
REM BABOSEIRA	HARMONISTA KA
REM VINA	2834 CISPLATINA KA

LEILÃO FAZENDA NOVA E FAZENDA ELO DOURADO 2022



LOTE

07

INDIVIDUAL

782 LAJA

Registro: LAJA 782 - Macho - NELORE PO - Nascimento: 09/09/2020

Peso: 563 kg - PE: 39 cm



	IABCZ _g	PD-ED _g	PA-ED _g	PS-ED _g	IPP _g	STAY _g	PE-365 _g	AOL _g	ACAB _g	MARM _g
INDICE	21.85	6.90	13.79	19.31	-27.56	38.74	0.732	2.088	3.164	2.29
DECA	1	1	1	1	1	1	1	1	1	1

	MGTe	MP120	DP210	DP365	DP450	DPE365	DAOL	DACAB	DIPP	DSTAY	D3P
INDICE	19.61	4.14	8.31	15.74	17.33	0.91	-0.14	1.00	-0.86	82.94	73.25
TOP	9%	2%	16%	14%	13%	9%	35%	0.5%	14%	8%	14%

Avaliação por Ultrassonografia					
AOL (cm ²)		ACABAMENTO (mm)		MARMOREIO (%)	
OBS	GRUPO CLASSE	OBS	GRUPO CLASSE	OBS	GRUPO CLASSE
82.17	Superior	104	5.48 Superior	107	2.41 Superior
ÍNDICE 107.35 RANK 7					

Prova de Ganho de Peso		
GMD	PESO	PE
ELITE	SUPERIOR	ELITE

REM SAGRES

REM QUISCO

REM CARTHAGO

REM USP

REM UMA BOA

REM REGIS

REM GOIAS

710 FIV LAJA

BACKUP

EXAGERO DO IZ

REM VARQUETA

IDALA DO IZ

REM RAHIMAH

FALADA DO IZ

LOTE

08

INDIVIDUAL

793 LAJA

Registro: LAJA 793 - Macho - NELORE PO - Nascimento: 03/10/2020

Peso: 538 kg - PE: 33 cm



	IABCZ _g	PD-ED _g	PA-ED _g	PS-ED _g	IPP _g	STAY _g	PE-365 _g	AOL _g	ACAB _g	MARM _g
INDICE	16.39	9.35	17.05	20.30	-10.99	34.12	0.408	3.339	0.858	0.04
DECA	1	1	1	1	2	2	2	1	2	5

	MGTe	MP120	DP210	DP365	DP450	DPE365	DAOL	DACAB	DIPP	DSTAY	D3P
INDICE	20.03	0.30	13.31	21.07	21.64	0.45	1.28	0.21	-0.78	79.87	68.12
TOP	8%	65%	4%	5%	6%	24%	8%	13%	20%	12%	30%

Avaliação por Ultrassonografia					
AOL (cm ²)		ACABAMENTO (mm)		MARMOREIO (%)	
OBS	GRUPO CLASSE	OBS	GRUPO CLASSE	OBS	GRUPO CLASSE
89.80	Elite	117	5.05 Regular	99	3.09 Elite
ÍNDICE 103.21 RANK 19					

Prova de Ganho de Peso		
GMD	PESO	PE
ELITE	SUPERIOR	REGULAR

REM ARMADOR

JALAO

VERNON MAT.

POLONES

PARMA MAT.

DIADEMA

CARANDAH MAT.

COND.SIRIEMA 426 FIV

SAIGON MAT.

RAMBO DA MN

ANDREZA MAT.

ESTUFA TE DA BELA

TRILHA MAT.

IRERE DA BONSUC.

LOTE

09

INDIVIDUAL

806 LAJA

Registro: LAJA 806 - Macho - NELORE PO - Nascimento: 02/11/2020

Peso: 520 kg - PE: 33 cm



	IABCZ _g	PD-ED _g	PA-ED _g	PS-ED _g	IPP _g	STAY _g	PE-365 _g	AOL _g	ACAB _g	MARM _g
INDICE	23.06	13.59	17.64	22.23	-15.44	38.38	0.947	3.838	0.966	1.21
DECA	1	1	1	1	1	1	1	1	2	1

	MGTe	MP120	DP210	DP365	DP450	DPE365	DAOL	DACAB	DIPP	DSTAY	D3P
INDICE	25.32	-1.09	16.15	25.35	27.36	1.37	2.49	0.08	-0.73	84.99	74.39
TOP	2%	93%	1%	2%	2%	3%	2%	26%	24%	5%	11%

Avaliação por Ultrassonografia					
AOL (cm ²)		ACABAMENTO (mm)		MARMOREIO (%)	
OBS	GRUPO CLASSE	OBS	GRUPO CLASSE	OBS	GRUPO CLASSE
75.51	Superior	104	5.35 Superior	104	1.78 Inferior
ÍNDICE 103.56 RANK 17					

Prova de Ganho de Peso		
GMD	PESO	PE
SUPERIOR	SUPERIOR	REGULAR

REM ARMADOR

REM TORIXOREU

REM DHEEF

REM ARMADOR

REM ULICIA

REM RONDA

INDIO LAJA

537 FIV LAJA

BACKUP

RAMBO DA MN

HARMONISTA KA

ESPACONAVE DO ZANCA

2834 CISPLATINA KA

24 DO GUIRAHY

LOTE
10
INDIVIDUAL

KPAM731 KA

Registro: KPAM 731 - Macho - NELORE PO - Nascimento: 25/09/2020
Peso: 533 kg - PE: 33 cm



	IABCZ _g	PD-ED _g	PA-ED _g	PS-ED _g	IPP _g	STAY _g	PE-365 _g	AOL _g	ACAB _g	MARM _g
INDICE	20.09	7.68	10.69	13.29	-16.89	42.93	1.022	1.774	1.020	1.03
DECA	1	1	1	1	1	1	1	1	2	1

Avaliação por Ultrassonografia										
AOL (cm ²)			ACABAMENTO (mm)			MARMOREIO (%)			ÍNDICE	RANK
OBS	GRUPO	CLASSE	OBS	GRUPO	CLASSE	OBS	GRUPO	CLASSE		
88.48	Elite	114	4.14	Inferior	81	1.75	Inferior	77	97.01	33

Prova de Ganho de Peso		
GMD	PESO	PE
INFERIOR	SUPERIOR	REGULAR

REM QUISCO	GANGES COL	
REM USP	MUKESH FIV COL	
REM REGIS	GAIMACA COL	
MONUMENTO KA	X	KAPM8373 KA
TURBINADO FIV KA	BACKUP	
1191 KA	LADAINHA KA	
D08540 KA	5512 KA	

LOTE
11
INDIVIDUAL

762 LAJA

Registro: LAJA 762 - Macho - NELORE PO - Nascimento: 23/07/2020
Peso: 605 kg - PE: 36 cm



	IABCZ _g	PD-ED _g	PA-ED _g	PS-ED _g	IPP _g	STAY _g	PE-365 _g	AOL _g	ACAB _g	MARM _g
INDICE	16.83	8.40	10.86	17.84	-19.41	32.87	1.214	3.963	2.554	2.02
DECA	1	1	1	1	1	2	1	1	1	1

	MGTe	MP120	DP210	DP365	DP450	DPE365	DAOL	DACAB	DIPP	DSTAY	D3P
INDICE	16.70	0.48	8.96	20.04	20.17	1.24	2.94	0.03	-0.41	68.39	60.28
TOP	14%	60%	13%	7%	8%	4%	2%	36%	54%	35%	65%

Avaliação por Ultrassonografia										
AOL (cm ²)			ACABAMENTO (mm)			MARMOREIO (%)			ÍNDICE	RANK
OBS	GRUPO	CLASSE	OBS	GRUPO	CLASSE	OBS	GRUPO	CLASSE		
84.04	Regular	98	6.38	Elite	125	2.27	Regular	100	107.82	5

Prova de Ganho de Peso		
GMD	PESO	PE
SUPERIOR	ELITE	SUPERIOR

GABINETE	REM RICKET	
BACKUP	REM UPONIC	
AMAGDALA	REM SAROMA	
KOCHI KA	X	522 LAJA
AVESSO TE DA BELA	*****	
GARATUJA KA	LAJA371 LAJA	
1565 ACENHA KA	*****	

LOTE
12
INDIVIDUAL

763 LAJA

Registro: LAJA 763 - Macho - NELORE PO - Nascimento: 26/07/2020
Peso: 616 kg - PE: 35.5 cm



	IABCZ _g	PD-ED _g	PA-ED _g	PS-ED _g	IPP _g	STAY _g	PE-365 _g	AOL _g	ACAB _g	MARM _g
INDICE	21.24	11.24	14.94	21.10	-23.12	33.96	1.411	3.850	2.279	1.49
DECA	1	1	1	1	1	2	1	1	1	1

	MGTe	MP120	DP210	DP365	DP450	DPE365	DAOL	DACAB	DIPP	DSTAY	D3P
INDICE	23.09	1.51	12.83	24.65	22.89	1.31	3.05	0.30	-0.86	80.69	71.31
TOP	4%	32%	4%	3%	5%	3%	1%	8%	14%	11%	19%

Avaliação por Ultrassonografia										
AOL (cm ²)			ACABAMENTO (mm)			MARMOREIO (%)			ÍNDICE	RANK
OBS	GRUPO	CLASSE	OBS	GRUPO	CLASSE	OBS	GRUPO	CLASSE		
91.57	Superior	108	5.81	Superior	113	1.96	Regular	86	107.96	3

Prova de Ganho de Peso		
GMD	PESO	PE
ELITE	ELITE	SUPERIOR

GABINETE	REM RICKET	
BACKUP	REM UPONIC	
AMAGDALA	REM SAROMA	
KOCHI KA	X	520 LAJA
AVESSO TE DA BELA	BERLOQUE DA BONS.	
GARATUJA KA	MAGALI LAJA	
1565 ACENHA KA	MARTA DA GOYTACAZES	

LOTE
13
BATERIA 1

796 LAJA

Registro: LAJA 796 - Macho - NELORE PO - Nascimento: 20/10/2020
Peso: 547 kg - PE: 35 cm



	iABCZ _g	PD-ED _g	PA-ED _g	PS-ED _g	IPP _g	STAY _g	PE-365 _g	AOL _g	ACAB _g	MARM _g	
ÍNDICE	16.41	9.25	14.74	19.74	-16.69	37.95	0.586	4.643	0.987	1.29	
DECA	1	1	1	1	1	1	1	1	2	1	
	MGTe	MP120	DP210	DP365	DP450	DPE365	DAOL	DACAB	DIPP	DSTAY	D3P
ÍNDICE	19.53	-3.69	12.83	19.64	18.84	0.57	2.68	0.06	-0.88	82.50	70.56
TOP	9%	100%	4%	7%	10%	19%	2%	30%	13%	8%	21%

Avaliação por Ultrassonografia					
AOL (cm ²)		ACABAMENTO (mm)		MARMOREIO (%)	
OBS	GRUPO CLASSE	OBS	GRUPO CLASSE	OBS	GRUPO CLASSE
87.49	Elite	117	5.19 Superior	101	1.74 Inferior
ÍNDICE		RANK			
107.09		8			

Prova de Ganho de Peso		
GMD	PESO	PE
SUPERIOR	SUPERIOR	SUPERIOR

REM TORIXOREU	FRAQUE DA BELA
REM ARMADOR	INTERIOR DA BELA
REM RONDA	FLORIDA DA BELA
REM DHEEF	449 FIV LAJA
QUARK COL	GRADO DA SC
REM ULICIA	GARBHINI DA MAT.
REM OPPI TE	DAINTY DA MAT.

LOTE
14
BATERIA 1

797 LAJA

Registro: LAJA 797 - Macho - NELORE PO - Nascimento: 21/10/2020
Peso: 538 kg - PE: 35 cm



	iABCZ _g	PD-ED _g	PA-ED _g	PS-ED _g	IPP _g	STAY _g	PE-365 _g	AOL _g	ACAB _g	MARM _g	
ÍNDICE	17.31	10.59	16.58	21.04	-15.25	36.44	0.793	3.809	2.354	-0.08	
DECA	1	1	1	1	1	1	1	1	1	6	
	MGTe	MP120	DP210	DP365	DP450	DPE365	DAOL	DACAB	DIPP	DSTAY	D3P
ÍNDICE	20.76	-2.99	13.76	22.30	21.98	1.07	2.33	0.11	-0.67	79.22	74.68
TOP	7%	100%	3%	4%	6%	6%	3%	22%	29%	13%	10%

Avaliação por Ultrassonografia					
AOL (cm ²)		ACABAMENTO (mm)		MARMOREIO (%)	
OBS	GRUPO CLASSE	OBS	GRUPO CLASSE	OBS	GRUPO CLASSE
70.53	Regular	96	4.45 Regular	87	1.93 Regular
ÍNDICE		RANK			
98.57		27			

Prova de Ganho de Peso		
GMD	PESO	PE
REGULAR	SUPERIOR	SUPERIOR

REM TORIXOREU	B8734 DA MN
REM ARMADOR	GANGES COL
REM RONDA	DENGOSINHA COL
REM DHEEF	1439 KA
QUARK COL	*****
REM ULICIA	DO8600 KA
REM OPPI TE	*****

LOTE
15
BATERIA 1

790 FIV LAJA

Registro: LAJA 790 - Macho - NELORE PO - Nascimento: 28/09/2020
Peso: 551 kg - PE: 35 cm



	iABCZ _g	PD-ED _g	PA-ED _g	PS-ED _g	IPP _g	STAY _g	PE-365 _g	AOL _g	ACAB _g	MARM _g	
ÍNDICE	15.95	6.53	10.56	11.23	-24.05	35.70	0.235	0.344	-0.182	0.32	
DECA	1	1	1	1	1	1	3	5	6	4	
	MGTe	MP120	DP210	DP365	DP450	DPE365	DAOL	DACAB	DIPP	DSTAY	D3P
ÍNDICE	15.70	-0.17	7.02	15.40	16.06	0.21	-0.34	-0.15	-1.04	77.24	74.76
TOP	17%	79%	22%	15%	15%	38%	42%	79%	6%	17%	10%

Avaliação por Ultrassonografia					
AOL (cm ²)		ACABAMENTO (mm)		MARMOREIO (%)	
OBS	GRUPO CLASSE	OBS	GRUPO CLASSE	OBS	GRUPO CLASSE
83.61	Superior	109	5.08 Regular	99	1.98 Regular
ÍNDICE		RANK			
102.96		20			

Prova de Ganho de Peso		
GMD	PESO	PE
INFERIOR	SUPERIOR	SUPERIOR

C4580 DA MN	TANGO
C8288 DA MN	RAMBO DA MN
C.3685 DA MN	A.1359 DA MN
CEN 8818 ELTON	CEN 7135 BERLINDA TE
CEN 3120 INSOLUTO	VINDOURO
CEN 6184 TORRADA	CEN 1795 DALILA
CEN 5051 PRAIANA	CEN 1185 VALOROSA

LOTE
16
BATERIA 2

785 LAJA

Registro: LAJA 785 - Macho - NELORE PO - Nascimento: 01/09/2020
Peso: 540 kg - PE: 38.5 cm



	IABCZ _g	PD-ED _g	PA-ED _g	PS-ED _g	IPP _g	STAY _g	PE-365 _g	AOL _g	ACAB _g	MARM _g	
INDICE	11.64	5.28	7.64	9.82	-4.14	32.82	1.070	3.132	1.171	0.55	
DECA	1	2	2	2	4	2	1	1	1	3	
	MGTe	MP120	DP210	DP365	DP450	DPE365	DAOL	DACAB	DIPP	DSTAY	D3P
INDICE	18.16	2.65	9.03	15.62	19.51	0.83	2.98	0.22	-0.59	71.02	65.23
TOP	11%	11%	13%	15%	9%	11%	1%	12%	36%	29%	42%

Avaliação por Ultrassonografia					
AOL (cm ²)		ACABAMENTO (mm)		MARMOREIO (%)	
OBS	GRUPO CLASSE	OBS	GRUPO CLASSE	OBS	GRUPO CLASSE
86.72	Superior	108	5.67	Superior	111
2.18	Regular	96	106.44	10	

Prova de Ganho de Peso		
GMD	PESO	PE
SUPERIOR	REGULAR	ELITE

REM ARMADOR	RAMBO DA MN
REM DULLDOG	HINDU LAJA
REM URIRI	NALARA II TE JGALERA
REM GURU X 9 LAJA	*****
REM TIMON	CFM132 LAJA
REM BABOSEIRA	*****
REM VINA	

LOTE
17
BATERIA 2

769 LAJA

Registro: LAJA 769 - Macho - NELORE PO - Nascimento: 03/08/2020
Peso: 565 kg - PE: 34 cm



	IABCZ _g	PD-ED _g	PA-ED _g	PS-ED _g	IPP _g	STAY _g	PE-365 _g	AOL _g	ACAB _g	MARM _g	
INDICE	11.42	3.21	6.77	8.55	-7.11	34.25	0.775	2.986	0.870	0.37	
DECA	1	3	2	2	3	2	1	1	2	4	
	MGTe	MP120	DP210	DP365	DP450	DPE365	DAOL	DACAB	DIPP	DSTAY	D3P
INDICE	18.14	3.04	7.84	14.95	14.55	0.85	2.74	0.21	-0.76	76.78	71.96
TOP	11%	7%	18%	16%	19%	10%	2%	13%	21%	18%	17%

Avaliação por Ultrassonografia					
AOL (cm ²)		ACABAMENTO (mm)		MARMOREIO (%)	
OBS	GRUPO CLASSE	OBS	GRUPO CLASSE	OBS	GRUPO CLASSE
76.40	Inferior	90	6.59	Elite	129
2.96	Elite	131	104.37	14	

Prova de Ganho de Peso		
GMD	PESO	PE
ELITE	SUPERIOR	REGULAR

REM ARMADOR	TANGO
REM DULLDOG	RAMBO DA MN
REM URIRI	A.1359 DA MN
REM GURU X JOVITA FIV LAJA	FAULAD DA SC
REM TIMON	VANDYA POI OT
REM BABOSEIRA	NIRVANA POI OT
REM VINA	

LOTE
18
BATERIA 2

783 LAJA

Registro: LAJA 783 - Macho - NELORE PO - Nascimento: 10/09/2020
Peso: 563 kg - PE: 39 cm



	IABCZ _g	PD-ED _g	PA-ED _g	PS-ED _g	IPP _g	STAY _g	PE-365 _g	AOL _g	ACAB _g	MARM _g	
INDICE	19.27	3.70	8.21	12.86	-27.14	37.42	1.291	1.663	-0.438	0.31	
DECA	1	3	1	1	1	1	1	1	7	4	
	MGTe	MP120	DP210	DP365	DP450	DPE365	DAOL	DACAB	DIPP	DSTAY	D3P
INDICE	20.72	3.01	6.92	13.65	18.90	1.12	0.81	0.11	-0.83	85.55	76.95
TOP	7%	8%	22%	20%	10%	5%	12%	22%	16%	4%	6%

Avaliação por Ultrassonografia					
AOL (cm ²)		ACABAMENTO (mm)		MARMOREIO (%)	
OBS	GRUPO CLASSE	OBS	GRUPO CLASSE	OBS	GRUPO CLASSE
71.56	Inferior	90	4.75	Regular	93
1.73	Inferior	76	101.19	23	

Prova de Ganho de Peso		
GMD	PESO	PE
SUPERIOR	REGULAR	SUPERIOR

REM RICKET	ENCARTE DS
REM VOKOLO	BITELLO
REM TAKAKA	DACIA DS
QUARUP BONS X POSTAGEM DS DA TRAD.	JANEIRO OL
GANGES COL	HOMENAGEM DA TRAD.
MAYA BONS	ESTIMA FIV
HARMONIA BONS	

LOTE
19
BATERIA 2

770 LAJA

Registro: LAJA 770 - Macho - NELORE PO - Nascimento: 04/08/2020
Peso: 523 kg - PE: 36 cm



	iABCZ _g	PD-ED _g	PA-ED _g	PS-ED _g	IPP _g	STAY _g	PE-365 _g	AOL _g	ACAB _g	MARM _g
INDICE	15.51	9.06	12.01	11.11	-19.58	33.62	0.990	2.684	0.784	0.78
DECA	1	1	1	1	1	2	1	1	2	2

Avaliação por Ultrassonografia										
AOL (cm ²)		ACABAMENTO (mm)			MARMOREIO (%)		ÍNDICE	RANK		
OBS	GRUPO CLASSE	OBS	GRUPO CLASSE	OBS	GRUPO CLASSE	OBS	GRUPO CLASSE	ÍNDICE	RANK	
78.15	Regular	93	4.61	Regular	90	2.40	Superior	106	92.99	42

Prova de Ganho de Peso		
GMD	PESO	PE
INFERIOR	REGULAR	SUPERIOR

GABINETE	1646 DA MN
BACKUP	CACHIMBO DA MN
AMAGDALA	B4973 DA MN
KOCHI KA	ILARIE LAJA
AVESSO TE DA BELA	BITELO DA SS
GARATUJA KA	DAKOTA CAAS
1565 ACENHA KA	CAMELIA TE DO JAL

LOTE
20
BATERIA 3

810 FIV LAJA

Registro: LAJA 810 - Macho - NELORE PO - Nascimento: 02/11/2020
Peso: 515 kg - PE: 26.5 cm



	iABCZ _g	PD-ED _g	PA-ED _g	PS-ED _g	IPP _g	STAY _g	PE-365 _g	AOL _g	ACAB _g	MARM _g
INDICE	15.95	6.53	10.56	11.23	-24.05	35.70	0.235	0.344	-0.182	0.32
DECA	1	1	1	1	1	1	3	5	6	4

	MGTe	MP120	DP210	DP365	DP450	DPE365	DAOL	DACAB	DIPP	DSTAY	D3P
INDICE	15.70	-0.17	7.02	15.40	16.06	0.21	-0.34	-0.15	-1.04	77.24	74.76
TOP	17%	79%	22%	15%	15%	38%	42%	79%	6%	17%	10%

Avaliação por Ultrassonografia										
AOL (cm ²)		ACABAMENTO (mm)			MARMOREIO (%)		ÍNDICE	RANK		
OBS	GRUPO CLASSE	OBS	GRUPO CLASSE	OBS	GRUPO CLASSE	OBS	GRUPO CLASSE	ÍNDICE	RANK	
74.60	Superior	103	4.75	Regular	93	1.80	Regular	79	97.16	32

Prova de Ganho de Peso		
GMD	PESO	PE
SUPERIOR	SUPERIOR	INFERIOR

C4580 DA MN	TANGO
C8288 DA MN	RAMBO DA MN
C.3685 DA MN	A.1359 DA MN
CEN 8818 ELTON	CEN 7135 BERLINDA TE
CEN 3120 INSOLUTO	VINDOURO
CEN 6184 TORRADA	CEN 1795 DALILA
CEN 5051 PRAIANA	CEN 1185 VALOROSA

LOTE
21
BATERIA 3

786 LAJA

Registro: LAJA 786 - Macho - NELORE PO - Nascimento: 14/09/2020
Peso: 489 kg - PE: 30 cm



	iABCZ _g	PD-ED _g	PA-ED _g	PS-ED _g	IPP _g	STAY _g	PE-365 _g	AOL _g	ACAB _g	MARM _g
INDICE	10.75	6.81	6.27	8.71	-15.94	33.59	0.572	2.679	0.648	1.00
DECA	2	1	2	2	1	2	1	1	3	1

	MGTe	MP120	DP210	DP365	DP450	DPE365	DAOL	DACAB	DIPP	DSTAY	D3P
INDICE	20.16	-0.02	8.71	12.39	19.04	0.77	2.89	0.08	-1.02	82.99	70.08
TOP	8%	75%	14%	24%	9%	12%	2%	26%	7%	8%	23%

Avaliação por Ultrassonografia										
AOL (cm ²)		ACABAMENTO (mm)			MARMOREIO (%)		ÍNDICE	RANK		
OBS	GRUPO CLASSE	OBS	GRUPO CLASSE	OBS	GRUPO CLASSE	OBS	GRUPO CLASSE	ÍNDICE	RANK	
69.59	Inferior	88	5.38	Superior	105	2.45	Superior	108	94.68	40

Prova de Ganho de Peso		
GMD	PESO	PE
SUPERIOR	INFERIOR	INFERIOR

GABINETE	BERLOQUE DA BONS.
BACKUP	JAMBO FIV BONS
AMAGDALA	DARA TE DA BONS.
KOCHI KA	MALICIA FIV LAJA
AVESSO TE DA BELA	GRADO DA SC
GARATUJA KA	GARBHINI DA MAT.
1565 ACENHA KA	DAINTY DA MAT.

LOTE
22
BATERIA 3

802 LAJA

Registro: LAJA 802 - Macho - NELORE PO - Nascimento: 30/10/2020
Peso: 481 kg - PE: 32 cm



	IABCZ _g	PD-ED _g	PA-ED _g	PS-ED _g	IPP _g	STAY _g	PE-365 _g	AOL _g	ACAB _g	MARM _g	
INDICE	17.78	6.90	11.24	14.85	-11.62	37.21	0.349	2.322	0.552	0.50	
DECA	1	1	1	1	2	1	2	1	3	3	
	MGTe	MP120	DP210	DP365	DP450	DPE365	DAOL	DACAB	DIPP	DSTAY	D3P
INDICE	18.99	3.66	8.24	15.30	20.21	0.37	1.40	0.05	-0.54	79.71	68.31
TOP	10%	4%	16%	15%	8%	28%	7%	32%	41%	13%	29%

Avaliação por Ultrassonografia					
AOL (cm ²)	ACABAMENTO (mm)		MARMOREIO (%)		
OBS	GRUPO CLASSE	OBS	GRUPO CLASSE	OBS	GRUPO CLASSE
66.60	Regular	92	4.89	Regular	95
2.69	Superior	119	95.22	35	

Prova de Ganho de Peso		
GMD	PESO	PE
ELITE	REGULAR	REGULAR

CEN 1856 DESACATO TE

TAJU DE GARÇA

CEN 3120 INSOLUTO

CEN 1619 CALIBRE

CEN 2214 FAJUTA

FARROUPILHA 71

CEN 8226 DANDARAI

CEN A1429

CEN 3348 LAMBISCO

REM ARMADOR

CEN 6677 ANACONDA

CEN A063 GINASTICA TE

CEN 2056 ELEGANCIA

CEN 5753 SAKUNI TE

LOTE
23
BATERIA 3

816 LAJA

Registro: LAJA 816 - Macho - NELORE PO - Nascimento: 01/01/2021
Peso: 438 kg - PE: 31 cm



	IABCZ _g	PD-ED _g	PA-ED _g	PS-ED _g	IPP _g	STAY _g	PE-365 _g	AOL _g	ACAB _g	MARM _g	
INDICE	17.10	10.94	15.00	19.21	-12.53	34.37	0.920	3.194	0.945	1.72	
DECA	1	1	1	1	2	1	1	1	2	1	
	MGTe	MP120	DP210	DP365	DP450	DPE365	DAOL	DACAB	DIPP	DSTAY	D3P
INDICE	18.52	-2.57	12.45	19.71	19.67	1.06	2.18	0.06	-0.50	78.03	65.95
TOP	11%	99%	5%	7%	8%	6%	3%	30%	45%	16%	39%

Avaliação por Ultrassonografia					
AOL (cm ²)	ACABAMENTO (mm)		MARMOREIO (%)		
OBS	GRUPO CLASSE	OBS	GRUPO CLASSE	OBS	GRUPO CLASSE
70.60	Superior	108	5.64	Superior	110
2.62	Superior	115	104.48	12	

Prova de Ganho de Peso		
GMD	PESO	PE
REGULAR	INFERIOR	INFERIOR

REM ARMADOR

REM UELICO

REM DHEEF

REM CABALLERO

REM ULICIA

REM AGENDADA

INDIO LAJA

80 LAJA

BACKUP

HARMONISTA KA

DY7323

2834 CISPLATINA KA

LOTE
24
INDIVIDUAL

811 LAJA

Registro: LAJA 811 - Macho - NELORE PO - Nascimento: 24/11/2020
Peso: 485 kg - PE: 28 cm



	IABCZ _g	PD-ED _g	PA-ED _g	PS-ED _g	IPP _g	STAY _g	PE-365 _g	AOL _g	ACAB _g	MARM _g	
INDICE	18.10	11.41	14.91	17.70	-18.28	34.20	0.729	2.631	0.829	0.34	
DECA	1	1	1	1	1	2	1	1	2	4	
	MGTe	MP120	DP210	DP365	DP450	DPE365	DAOL	DACAB	DIPP	DSTAY	D3P
INDICE	22.84	-0.26	13.09	24.57	25.72	1.03	1.67	-0.10	-0.73	83.17	72.14
TOP	4%	81%	4%	3%	3%	7%	5%	69%	24%	7%	16%

Avaliação por Ultrassonografia					
AOL (cm ²)	ACABAMENTO (mm)		MARMOREIO (%)		
OBS	GRUPO CLASSE	OBS	GRUPO CLASSE	OBS	GRUPO CLASSE
70.05	Superior	101	4.29	Inferior	84
1.75	Inferior	77	97.65	30	

Prova de Ganho de Peso		
GMD	PESO	PE
INFERIOR	INFERIOR	INFERIOR

REM ARMADOR

TANGO

REM DHEEF

RAMBO DA MN

REM ULICIA

A.1359 DA MN

INDIO LAJA

05752 JUSTINE DA ONIX

BACKUP

MUSGO DA BONS.

HARMONISTA KA

BIBA TE DA BELA

2834 CISPLATINA KA

JURADA DA BONS.

LOTE
25
INDIVIDUAL

801 LAJA

Registro: LAJA 801 - Macho - NELORE PO - Nascimento: 28/10/2020
Peso: 508 kg - PE: 35.5 cm



	IABCZ _g	PD-ED _g	PA-ED _g	PS-ED _g	IPP _g	STAY _g	PE-365 _g	AOL _g	ACAB _g	MARM _g
INDICE	15.85	7.67	11.29	14.20	-21.30	32.58	1.267	3.468	2.554	1.97
DECA	1	1	1	1	1	3	1	1	1	1

	MGTe	MP120	DP210	DP365	DP450	DPE365	DAOL	DACAB	DIPP	DSTAY	D3P
INDICE	21.40	1.71	11.33	19.03	21.57	0.96	3.45	0.33	-0.74	77.46	69.00
TOP	6%	27%	6%	8%	6%	8%	1%	7%	23%	17%	27%

Avaliação por Ultrassonografia					
AOL (cm ²)	ACABAMENTO (mm)		MARMOREIO (%)		
OBS	GRUPO	CLASSE	OBS	GRUPO	CLASSE
71.64	Regular	98	4.42	Regular	86

MARMOREIO (%)			ÍNDICE	RANK
OBS	GRUPO	CLASSE		
2.26	Regular	100	97.55	31

Prova de Ganho de Peso		
GMD	PESO	PE
REGULAR	REGULAR	ELITE

GABINETE	REM RICKET
BACKUP	REM UPONIC
AMAGDALA	REM SAROMA
KOCHI KA X 1234 LAJA	*****
AVESSO TE DA BELA	CFM5246 LAJA
GARATUJA KA	*****
1565 ACENHA KA	

LOTE
26
INDIVIDUAL

815 LAJA

Registro: LAJA 815 - Macho - NELORE PO - Nascimento: 26/12/2020
Peso: 423 kg - PE: 30 cm



	IABCZ _g	PD-ED _g	PA-ED _g	PS-ED _g	IPP _g	STAY _g	PE-365 _g	AOL _g	ACAB _g	MARM _g
INDICE	19.12	5.86	10.15	13.37	-24.75	35.75	1.172	1.559	-0.184	0.52
DECA	1	1	1	1	1	1	1	1	6	3

	MGTe	MP120	DP210	DP365	DP450	DPE365	DAOL	DACAB	DIPP	DSTAY	D3P
INDICE	21.68	3.88	7.47	17.37	17.85	1.18	0.06	0.44	-0.81	89.03	81.54
TOP	6%	3%	20%	11%	12%	4%	26%	5%	18%	2%	2%

Avaliação por Ultrassonografia					
AOL (cm ²)	ACABAMENTO (mm)		MARMOREIO (%)		
OBS	GRUPO	CLASSE	OBS	GRUPO	CLASSE
63.51	Regular	97	4.26	Inferior	83

MARMOREIO (%)			ÍNDICE	RANK
OBS	GRUPO	CLASSE		
2.90	Elite	128	93.54	41

Prova de Ganho de Peso		
GMD	PESO	PE
INFERIOR	INFERIOR	INFERIOR

REM RICKET	REM QUISCO
REM VOKOLO	REM USP
REM TAKAKA	REM REGIS
QUARUP BONS X 54 LAJA	*****
GANGES COL	CFM2725 LAJA
MAYA BONS	*****
HARMONIA BONS	

LOTE
27
INDIVIDUAL

INDIO LAJA

Registro: LAJA 606 - Macho - NELORE PO - Nascimento: 09/12/2017
Peso: 1145 kg - PE: 44 cm



	IABCZ _g	PD-ED _g	PA-ED _g	PS-ED _g	IPP _g	STAY _g	PE-365 _g	AOL _g	ACAB _g	MARM _g
INDICE	24.82	17.11	22.16	27.03	-17.31	38.12	0.975	4.683	1.552	1.69
DECA	1	1	1	1	1	1	1	1	1	1

	MGTe	MP120	DP210	DP365	DP450	DPE365	DAOL	DACAB	DIPP	DSTAY	D3P
INDICE	25.16	-4.90	18.62	28.22	27.46	1.38	3.08	0.00	-0.53	87.30	71.59
TOP	2%	100%	0.5%	1%	2%	2%	1%	43%	42%	3%	18%

Avaliação por Ultrassonografia					
AOL (cm ²)	ACABAMENTO (mm)		MARMOREIO (%)		
OBS	GRUPO	CLASSE	OBS	GRUPO	CLASSE

MARMOREIO (%)			ÍNDICE	RANK
OBS	GRUPO	CLASSE		

Prova de Ganho de Peso		
GMD	PESO	PE

REM TORIXOREU	GABINETE
REM ARMADOR	BACKUP
REM RONDA	AMAGDALA
REM DHEEF X HARMONISTA KA	
QUARK COL	TECELAO DA SM
REM ULICIA	2834 CISPLATINA KA
REM OPPY TE	CISPLATINA 261 KA

LOTE
28
INDIVIDUAL

733 LAJA

Registro: LAJA 733 - Macho - NELORE PO - Nascimento: 22/09/2019
Peso: 845 kg - PE: 40 cm



	iABCZ _g	PD-ED _g	PA-ED _g	PS-ED _g	IPP _g	STAY _g	PE-365 _g	AOL _g	ACAB _g	MARM _g	
INDICE	11.69	4.05	7.56	11.37	-16.12	34.84	0.462	2.284	0.577	0.66	
DECA	1	2	2	1	1	1	2	1	3	2	
	MGTe	MP120	DP210	DP365	DP450	DPE365	DAOL	DACAB	DIPP	DSTAY	D3P
INDICE	18.94	-0.24	8.42	15.73	21.38	0.80	1.48	0.20	-0.84	81.92	63.24
TOP	10%	81%	15%	14%	6%	11%	6%	13%	16%	9%	51%

NEHRU MAT.	FRAQUE DA BELA
SHERLOCK MAT.	INTERIOR DA BELA
POLIANA MAT.	FLORIDA DA BELA
NYTAMO G.SALES	X 449 FIV LAJA
PROVADOR	GRADO DA SC
LOUSE FIV G.SALES	GARBHINI DA MAT.
FINEZA DO IZ	DAINTY DA MAT.

LOTE
30
INDIVIDUAL

8740 RSAN

Registro: RSAN 8740 - Macho - NELORE PO - Nascimento: 06/10/2018
Peso: 1005 kg - PE: 43 cm



	iABCZ _g	PD-ED _g	PA-ED _g	PS-ED _g	IPP _g	STAY _g	PE-365 _g	AOL _g	ACAB _g	MARM _g
INDICE	15.37	5.98	9.91	14.19	-13.30	32.89	0.992	1.317	-0.032	0.87
DECA	1	1	1	1	2	2	1	2	5	2

NEHRU MAT.	GABINETE
SHERLOCK MAT.	BACKUP
POLIANA MAT.	AMAGDALA
AL CAPONE MAT.	X XARAPA
REM TORIXOREU	QUARK COL
TABUADA MAT.	NIARA
LAIKERA MAT.	ALCALINA JR DA TAR.

LOTE
31
INDIVIDUAL

167 LAJA

Registro: LAJI 167 - Macho - NELORE PC - Nascimento: 15/10/2020
Peso: 524 kg - PE: 33 cm



	IABCZ _g	PD-ED _g	PA-ED _g	PS-ED _g	IPP _g	STAY _g	PE-365 _g	AOL _g	ACAB _g	MARM _g
INDICE	9.78	6.00	9.53	13.00	-13.25	29.38	0.900	3.601	1.190	1.21
DECA	2	1	1	1	2	6	1	1	1	1

	MGTe	MP120	DP210	DP365	DP450	DPE365	DAOL	DACAB	DIPP	DSTAY	D3P
INDICE	13.32	-0.16	9.37	14.11	10.97	0.34	3.00	0.06	-0.47	68.39	60.28
TOP	23%	79%	12%	18%	30%	30%	1%	30%	48%	35%	65%

Avaliação por Ultrassonografia										
AOL (cm ²)		ACABAMENTO (mm)		MARMOREIO (%)		ÍNDICE	RANK			
OBS	GRUPO CLASSE	OBS	GRUPO CLASSE	OBS	GRUPO CLASSE					
78.93	Superior	105	5.06	Regular	99	2.73	Superior	120	100.99	24

Prova de Ganho de Peso		
GMD	PESO	PE
REGULAR	SUPERIOR	REGULAR

GABINETE *****

BACKUP *****

AMAGDALA *****

KOCHI KA X **CFM1879**

AVESSO TE DA BELA *****

GARATUJA KA *****

1565 ACENHA KA *****

LOTE
32
INDIVIDUAL

170 LAJA

Registro: LAJI 170 - Macho - NELORE PC - Nascimento: 17/10/2020
Peso: 569 kg - PE: 34.5 cm



	IABCZ _g	PD-ED _g	PA-ED _g	PS-ED _g	IPP _g	STAY _g	PE-365 _g	AOL _g	ACAB _g	MARM _g
INDICE	10.92	7.73	10.01	12.01	-13.85	29.38	0.958	3.168	0.995	1.21
DECA	1	1	1	1	2	6	1	1	2	1

	MGTe	MP120	DP210	DP365	DP450	DPE365	DAOL	DACAB	DIPP	DSTAY	D3P
INDICE	15.34	0.35	10.99	16.95	14.94	0.57	2.93	-0.03	-0.41	68.39	60.28
TOP	17%	64%	7%	12%	18%	19%	2%	53%	54%	35%	65%

Avaliação por Ultrassonografia										
AOL (cm ²)		ACABAMENTO (mm)		MARMOREIO (%)		ÍNDICE	RANK			
OBS	GRUPO CLASSE	OBS	GRUPO CLASSE	OBS	GRUPO CLASSE					
75.12	Superior	101	5.35	Superior	104	2.39	Superior	105	105.74	11

Prova de Ganho de Peso		
GMD	PESO	PE
SUPERIOR	ELITE	SUPERIOR

GABINETE *****

BACKUP *****

AMAGDALA *****

KOCHI KA X **AJ2348 LAJA**

AVESSO TE DA BELA *****

GARATUJA KA *****

1565 ACENHA KA *****

LOTE
33
INDIVIDUAL

165 LAJA

Registro: LAJI 165 - Macho - NELORE PC - Nascimento: 30/09/2020
Peso: 511 kg - PE: 32.5 cm



	IABCZ _g	PD-ED _g	PA-ED _g	PS-ED _g	IPP _g	STAY _g	PE-365 _g	AOL _g	ACAB _g	MARM _g
INDICE	4.57	2.74	3.15	4.60	-13.40	29.38	0.777	2.346	1.652	0.99
DECA	4	4	4	4	2	6	1	1	1	1

	MGTe	MP120	DP210	DP365	DP450	DPE365	DAOL	DACAB	DIPP	DSTAY	D3P
INDICE	13.36	-0.24	6.28	9.13	8.48	0.70	2.30	-0.13	-0.47	77.01	63.24
TOP	23%	81%	26%	36%	40%	14%	3%	75%	48%	17%	51%

Avaliação por Ultrassonografia										
AOL (cm ²)		ACABAMENTO (mm)		MARMOREIO (%)		ÍNDICE	RANK			
OBS	GRUPO CLASSE	OBS	GRUPO CLASSE	OBS	GRUPO CLASSE					
71.66	Regular	94	4.44	Regular	87	2.20	Regular	97	92.90	44

Prova de Ganho de Peso		
GMD	PESO	PE
ELITE	SUPERIOR	REGULAR

GABINETE *****

BACKUP *****

AMAGDALA *****

KOCHI KA X **AJ3790 LAJA**

AVESSO TE DA BELA *****

GARATUJA KA *****

1565 ACENHA KA *****

LOTE
34
BATERIA 4

154 LAJA

Registro: LAJI 154 - Macho - NELORE PC - Nascimento: 09/08/2020
Peso: 530 kg - PE: 37.5 cm



	IABCZ _g	PD-ED _g	PA-ED _g	PS-ED _g	IPP _g	STAY _g	PE-365 _g	AOL _g	ACAB _g	MARM _g	
INDICE	7.02	5.04	6.55	5.52	-13.08	29.38	0.883	1.863	1.767	1.32	
DECA	3	2	2	3	2	6	1	1	1	1	
	MGTe	MP120	DP210	DP365	DP450	DPE365	DAOL	DACAB	DIPP	DSTAY	D3P
INDICE	15.15	-0.09	9.25	14.43	12.32	1.07	2.31	0.31	-0.48	73.56	62.84
TOP	18%	77%	12%	18%	26%	6%	3%	8%	47%	24%	53%

Avaliação por Ultrassonografia										
AOL (cm ²)	ACABAMENTO (mm)		MARMOREIO (%)		ÍNDICE	RANK				
OBS	GRUPO	CLASSE	OBS	GRUPO	CLASSE	OBS	GRUPO	CLASSE		
75.56	Inferior	90	4.72	Regular	92	3.02	Elite	133	94.69	39

Prova de Ganho de Peso		
GMD	PESO	PE
REGULAR	REGULAR	ELITE

GABINETE *****

BACKUP *****

AMAGDALA *****

KOCHI KA X **1191 LAJA**

AVESSO TE DA BELA *****

GARATUJA KA *****

1565 ACENHA KA *****

LOTE
35
BATERIA 4

155 LAJA

Registro: LAJI 155 - Macho - NELORE PC - Nascimento: 09/08/2020
Peso: 551 kg - PE: 36 cm



	IABCZ _g	PD-ED _g	PA-ED _g	PS-ED _g	IPP _g	STAY _g	PE-365 _g	AOL _g	ACAB _g	MARM _g	
INDICE	7.98	4.85	6.12	10.48	-12.94	29.38	0.869	3.536	1.590	1.22	
DECA	2	2	2	1	2	6	1	1	1	1	
	MGTe	MP120	DP210	DP365	DP450	DPE365	DAOL	DACAB	DIPP	DSTAY	D3P
INDICE	15.13	0.28	8.34	17.12	15.50	1.24	3.08	0.12	-0.41	68.39	60.28
TOP	18%	66%	15%	11%	17%	4%	1%	21%	54%	35%	65%

Avaliação por Ultrassonografia										
AOL (cm ²)	ACABAMENTO (mm)		MARMOREIO (%)		ÍNDICE	RANK				
OBS	GRUPO	CLASSE	OBS	GRUPO	CLASSE	OBS	GRUPO	CLASSE		
81.12	Regular	97	7.29	Elite	142	2.11	Regular	93	109.64	2

Prova de Ganho de Peso		
GMD	PESO	PE
REGULAR	SUPERIOR	SUPERIOR

GABINETE *****

BACKUP *****

AMAGDALA *****

KOCHI KA X **DV9629**

AVESSO TE DA BELA *****

GARATUJA KA *****

1565 ACENHA KA *****

LOTE
36
BATERIA 4

152 LAJA

Registro: LAJI 152 - Macho - NELORE PC - Nascimento: 05/08/2020
Peso: 545 kg - PE: 32.5 cm



	IABCZ _g	PD-ED _g	PA-ED _g	PS-ED _g	IPP _g	STAY _g	PE-365 _g	AOL _g	ACAB _g	MARM _g	
INDICE	6.63	4.17	5.57	7.46	-12.77	29.38	0.853	2.473	1.064	1.34	
DECA	3	2	3	2	2	6	1	1	1	1	
	MGTe	MP120	DP210	DP365	DP450	DPE365	DAOL	DACAB	DIPP	DSTAY	D3P
INDICE	12.80	-0.13	7.68	10.97	11.51	0.76	2.58	-0.02	-0.41	68.39	60.28
TOP	24%	78%	18%	29%	28%	13%	2%	50%	54%	35%	65%

Avaliação por Ultrassonografia										
AOL (cm ²)	ACABAMENTO (mm)		MARMOREIO (%)		ÍNDICE	RANK				
OBS	GRUPO	CLASSE	OBS	GRUPO	CLASSE	OBS	GRUPO	CLASSE		
79.64	Regular	95	5.51	Superior	108	1.70	Inferior	75	98.02	28

Prova de Ganho de Peso		
GMD	PESO	PE
REGULAR	SUPERIOR	REGULAR

GABINETE *****

BACKUP *****

AMAGDALA *****

KOCHI KA X **DV9691**

AVESSO TE DA BELA *****

GARATUJA KA *****

1565 ACENHA KA *****

LOTE
37
BATERIA 5

153 LAJA

Registro: LAJI 153 - Macho - NELORE PC - Nascimento: 08/08/2020
Peso: 478 kg - PE: 35.5 cm



	IABCZ _g	PD-ED _g	PA-ED _g	PS-ED _g	IPP _g	STAY _g	PE-365 _g	AOL _g	ACAB _g	MARM _g	
INDICE	3.34	2.09	3.48	0.34	-12.09	29.38	0.787	1.676	1.064	1.25	
DECA	5	4	4	6	2	6	1	1	1	1	
	MGTe	MP120	DP210	DP365	DP450	DPE365	DAOL	DACAB	DIPP	DSTAY	D3P
INDICE	9.94	-0.20	5.85	6.93	3.80	0.79	2.37	0.04	-0.41	68.39	60.28
TOP	34%	80%	29%	47%	63%	12%	3%	34%	54%	35%	65%

Prova de Ganho de Peso		
GMD	PESO	PE
SUPERIOR	INFERIOR	SUPERIOR

GABINETE *****

BACKUP *****

AMAGDALA *****

KOCHI KA X **AJ6143 LAJA**

AVESSO TE DA BELA *****

GARATUJA KA *****

1565 ACENHA KA *****

LOTE
38
BATERIA 5

173 LAJA

Registro: LAJI 173 - Macho - NELORE PC - Nascimento: 28/10/2020
Peso: 505 kg - PE: 35 cm



	IABCZ _g	PD-ED _g	PA-ED _g	PS-ED _g	IPP _g	STAY _g	PE-365 _g	AOL _g	ACAB _g	MARM _g	
INDICE	6.64	3.86	5.62	8.22	-12.62	29.38	0.851	2.558	0.884	1.29	
DECA	3	3	3	2	2	6	1	1	2	1	
	MGTe	MP120	DP210	DP365	DP450	DPE365	DAOL	DACAB	DIPP	DSTAY	D3P
INDICE	13.69	0.28	8.32	10.00	12.09	0.74	2.92	0.06	-0.41	68.39	60.28
TOP	22%	66%	16%	33%	27%	13%	2%	30%	54%	35%	65%

Avaliação por Ultrassonografia					
AOL (cm ²)	ACABAMENTO (mm)		MARMOREIO (%)		
OBS	GRUPO	CLASSE	OBS	GRUPO	CLASSE
77.43	Superior	106	6.25	Elite	122
			1.43	Inferior	63
					107.52
					6

Prova de Ganho de Peso		
GMD	PESO	PE
SUPERIOR	REGULAR	SUPERIOR

GABINETE *****

BACKUP *****

AMAGDALA *****

KOCHI KA X **CFM9190 LAJA**

AVESSO TE DA BELA *****

GARATUJA KA *****

1565 ACENHA KA *****

LOTE
39
BATERIA 5

158 LAJA

Registro: LAJI 158 - Macho - NELORE PC - Nascimento: 03/09/2020
Peso: 494 kg - PE: 34 cm



	IABCZ _g	PD-ED _g	PA-ED _g	PS-ED _g	IPP _g	STAY _g	PE-365 _g	AOL _g	ACAB _g	MARM _g	
INDICE	5.54	4.15	4.22	5.20	-12.69	29.38	0.647	1.890	1.264	1.32	
DECA	3	2	3	4	2	6	1	1	1	1	
	MGTe	MP120	DP210	DP365	DP450	DPE365	DAOL	DACAB	DIPP	DSTAY	D3P
INDICE	12.66	-0.08	8.91	9.15	8.93	0.79	2.64	0.03	-0.41	68.39	60.28
TOP	25%	77%	13%	36%	39%	12%	2%	36%	54%	35%	65%

Avaliação por Ultrassonografia					
AOL (cm ²)	ACABAMENTO (mm)		MARMOREIO (%)		
OBS	GRUPO	CLASSE	OBS	GRUPO	CLASSE
71.76	Inferior	89	4.58	Regular	89
			2.66	Superior	117
					92.05
					45

Prova de Ganho de Peso		
GMD	PESO	PE
REGULAR	INFERIOR	REGULAR

GABINETE *****

BACKUP *****

AMAGDALA *****

KOCHI KA X **AJ9369 LAJA**

AVESSO TE DA BELA *****

GARATUJA KA *****

1565 ACENHA KA *****

LOTE
40
BATERIA 6

159 LAJA

Registro: LAJI 159 - Macho - NELORE PC - Nascimento: 28/09/2020
Peso: 571 kg - PE: 38 cm



	IABCZ _g	PD-ED _g	PA-ED _g	PS-ED _g	IPP _g	STAY _g	PE-365 _g	AOL _g	ACAB _g	MARM _g	
INDICE	11.42	4.96	7.79	10.33	-5.92	31.70	1.335	2.749	0.888	1.09	
DECA	1	2	2	1	4	4	1	1	2	1	
	MGTe	MP120	DP210	DP365	DP450	DPE365	DAOL	DACAB	DIPP	DSTAY	D3P
INDICE	16.86	2.55	9.14	18.10	19.48	1.21	3.22	0.17	-0.37	66.88	59.91
TOP	14%	12%	12%	10%	9%	4%	1%	16%	58%	38%	66%

Avaliação por Ultrassonografia					
AOL (cm ²)		ACABAMENTO (mm)		MARMOREIO (%)	
OBS	GRUPO CLASSE	OBS	GRUPO CLASSE	OBS	GRUPO CLASSE
79.28	Superior	103	5.19	Superior	101
2.23	Regular	98	107.86	4	

Prova de Ganho de Peso		
GMD	PESO	PE
ELITE	SUPERIOR	ELITE

REM ARMADOR *****

REM DULLDOG *****

REM URIRI *****

REM GURU X **DY7323**

REM TIMON *****

REM BABOSEIRA *****

REM VINA *****

LOTE
41
BATERIA 6

160 LAJA

Registro: LAJI 160 - Macho - NELORE PC - Nascimento: 04/09/2020
Peso: 561 kg - PE: 31 cm



	IABCZ _g	PD-ED _g	PA-ED _g	PS-ED _g	IPP _g	STAY _g	PE-365 _g	AOL _g	ACAB _g	MARM _g	
INDICE	8.86	1.97	7.81	13.47	-5.15	31.70	0.421	3.641	1.400	0.97	
DECA	2	4	2	1	4	4	2	1	1	2	
	MGTe	MP120	DP210	DP365	DP450	DPE365	DAOL	DACAB	DIPP	DSTAY	D3P
INDICE	13.51	2.45	8.90	16.38	10.07	0.58	3.21	0.22	-0.38	66.88	59.91
TOP	22%	14%	13%	13%	34%	18%	1%	12%	57%	38%	66%

Avaliação por Ultrassonografia					
AOL (cm ²)		ACABAMENTO (mm)		MARMOREIO (%)	
OBS	GRUPO CLASSE	OBS	GRUPO CLASSE	OBS	GRUPO CLASSE
87.52	Elite	110	5.49	Superior	107
2.78	Elite	123	104.45	13	

Prova de Ganho de Peso		
GMD	PESO	PE
INFERIOR	SUPERIOR	INFERIOR

REM ARMADOR *****

REM DULLDOG *****

REM URIRI *****

REM GURU X **AJ7797 LAJA**

REM TIMON *****

REM BABOSEIRA *****

REM VINA *****

LOTE
42
BATERIA 6

161 LAJA

Registro: LAJI 161 - Macho - NELORE PC - Nascimento: 04/09/2020
Peso: 520 kg - PE: 34 cm



	IABCZ _g	PD-ED _g	PA-ED _g	PS-ED _g	IPP _g	STAY _g	PE-365 _g	AOL _g	ACAB _g	MARM _g	
INDICE	12.61	3.84	5.80	7.42	-20.06	32.30	1.269	1.493	0.257	0.50	
DECA	1	3	2	2	1	3	1	1	4	3	
	MGTe	MP120	DP210	DP365	DP450	DPE365	DAOL	DACAB	DIPP	DSTAY	D3P
INDICE	15.87	2.59	7.54	13.96	13.07	1.13	1.02	0.23	-0.47	74.88	68.82
TOP	16%	12%	19%	19%	23%	5%	10%	11%	48%	21%	27%

Avaliação por Ultrassonografia					
AOL (cm ²)		ACABAMENTO (mm)		MARMOREIO (%)	
OBS	GRUPO CLASSE	OBS	GRUPO CLASSE	OBS	GRUPO CLASSE
78.98	Regular	99	4.43	Regular	86
1.75	Inferior	77	95.29	34	

Prova de Ganho de Peso		
GMD	PESO	PE
INFERIOR	REGULAR	REGULAR

REM RICKET *****

REM VOKOLO *****

REM TAKAKA *****

QUARUP BONS X **CFM5246 LAJA**

GANGES COL *****

MAYA BONS *****

HARMONIA BONS *****

LOTE
43
BATERIA 7

171 LAJA

Registro: LAJI 171 - Macho - NELORE PC - Nascimento: 23/10/2020
Peso: 430 kg - PE: 32 cm



	IABCZ _g	PD-ED _g	PA-ED _g	PS-ED _g	IPP _g	STAY _g	PE-365 _g	AOL _g	ACAB _g	MARM _g	
INDICE	2.33	1.36	0.19	1.11	-11.83	29.38	0.761	1.839	1.513	1.18	
DECA	5	5	6	6	2	6	1	1	1	1	
	MGTe	MP120	DP210	DP365	DP450	DPE365	DAOL	DACAB	DIPP	DSTAY	D3P
INDICE	15.66	0.50	7.21	7.65	14.14	0.51	2.99	0.27	-0.52	75.00	63.92
TOP	17%	59%	21%	43%	20%	21%	1%	9%	43%	21%	48%

Avaliação por Ultrassonografia						
AOL (cm ²)	ACABAMENTO (mm)			MARMOREIO (%)		
OBS	GRUPO CLASSE	OBS	GRUPO CLASSE	OBS	GRUPO CLASSE	ÍNDICE RANK
59.48	Inferior	82	3.96	Inferior	77	2.33 Superior 103 84.05 48

Prova de Ganho de Peso		
GMD	PESO	PE
REGULAR	INFERIOR	REGULAR

GABINETE *****

BACKUP *****

AMAGDALA *****

KOCHI KA X **CFM2482 LAJA**

AVESSO TE DA BELA *****

GARATUJA KA *****

1565 ACENHA KA *****

LOTE
44
BATERIA 7

168 LAJA

Registro: LAJI 168 - Macho - NELORE PC - Nascimento: 15/10/2020
Peso: 475 kg - PE: 37 cm



	IABCZ _g	PD-ED _g	PA-ED _g	PS-ED _g	IPP _g	STAY _g	PE-365 _g	AOL _g	ACAB _g	MARM _g	
INDICE	6.47	4.39	4.57	5.99	-12.64	29.38	0.839	2.398	0.857	1.35	
DECA	3	2	3	3	2	6	1	1	2	1	
	MGTe	MP120	DP210	DP365	DP450	DPE365	DAOL	DACAB	DIPP	DSTAY	D3P
INDICE	13.09	0.16	7.65	9.04	11.50	0.55	2.76	0.03	-0.46	68.39	60.28
TOP	24%	69%	19%	37%	29%	19%	2%	36%	49%	35%	65%

Avaliação por Ultrassonografia						
AOL (cm ²)	ACABAMENTO (mm)			MARMOREIO (%)		
OBS	GRUPO CLASSE	OBS	GRUPO CLASSE	OBS	GRUPO CLASSE	ÍNDICE RANK
71.25	Regular	96	4.59	Regular	90	2.08 Regular 92 94.74 38

Prova de Ganho de Peso		
GMD	PESO	PE
REGULAR	REGULAR	ELITE

GABINETE *****

BACKUP *****

AMAGDALA *****

KOCHI KA X **1183 LAJA**

AVESSO TE DA BELA *****

GARATUJA KA *****

1565 ACENHA KA *****

LOTE
45
BATERIA 7

169 LAJA

Registro: LAJI 169 - Macho - NELORE PC - Nascimento: 17/10/2020
Peso: 495 kg - PE: 31.5 cm



	IABCZ _g	PD-ED _g	PA-ED _g	PS-ED _g	IPP _g	STAY _g	PE-365 _g	AOL _g	ACAB _g	MARM _g	
INDICE	7.70	5.86	6.11	6.69	-12.85	29.38	0.899	2.367	1.122	1.51	
DECA	2	1	2	3	2	6	1	1	1	1	
	MGTe	MP120	DP210	DP365	DP450	DPE365	DAOL	DACAB	DIPP	DSTAY	D3P
INDICE	16.42	0.68	9.30	13.49	15.07	0.57	2.35	0.19	-0.45	74.97	65.49
TOP	15%	54%	12%	20%	18%	19%	3%	14%	50%	21%	41%

Avaliação por Ultrassonografia						
AOL (cm ²)	ACABAMENTO (mm)			MARMOREIO (%)		
OBS	GRUPO CLASSE	OBS	GRUPO CLASSE	OBS	GRUPO CLASSE	ÍNDICE RANK
77.24	Superior	104	5.06	Regular	99	2.57 Superior 113 97.95 29

Prova de Ganho de Peso		
GMD	PESO	PE
SUPERIOR	REGULAR	REGULAR

GABINETE *****

BACKUP *****

AMAGDALA *****

KOCHI KA X **CFM2725 LAJA**

AVESSO TE DA BELA *****

GARATUJA KA *****

1565 ACENHA KA *****

LOTE
46
BATERIA 7

151 LAJA

Registro: LAJI 151 - Macho - NELORE PC - Nascimento: 03/08/2020
Peso: 497 kg - PE: 35.5 cm



	IABCZ _g	PD-ED _g	PA-ED _g	PS-ED _g	IPP _g	STAY _g	PE-365 _g	AOL _g	ACAB _g	MARM _g
INDICE	2.99	1.11	2.99	2.10	-12.75	29.38	0.761	1.943	1.813	1.21
DECA	5	5	4	5	2	6	1	1	1	1

	MGTe	MP120	DP210	DP365	DP450	DPE365	DAOL	DACAB	DIPP	DSTAY	D3P
INDICE	12.06	0.15	4.93	8.79	7.22	0.38	2.14	0.15	-0.51	76.51	62.03
TOP	27%	70%	36%	38%	46%	27%	3%	18%	44%	18%	57%

Avaliação por Ultrassonografia					
AOL (cm ²)		ACABAMENTO (mm)		MARMOREIO (%)	
OBS	GRUPO CLASSE	OBS	GRUPO CLASSE	OBS	GRUPO CLASSE
71.07	Inferior	83	4.42 Regular	86	2.81 Elite
				124	87.90
					47

Prova de Ganho de Peso		
GMD	PESO	PE
REGULAR	INFERIOR	SUPERIOR

GABINETE *****

BACKUP *****

AMAGDALA *****

KOCHI KA X **1190 LAJA**

AVESSO TE DA BELA *****

GARATUJA KA *****

1565 ACENHA KA *****

LOTE
47
INDIVIDUAL

156 LAJA

Registro: LAJI 156 - Macho - NELORE PC - Nascimento: 12/08/2020
Peso: 536 kg - PE: 36.5 cm



	IABCZ _g	PD-ED _g	PA-ED _g	PS-ED _g	IPP _g	STAY _g	PE-365 _g	AOL _g	ACAB _g	MARM _g
INDICE	6.45	3.38	6.12	8.06	-12.85	29.38	0.870	2.520	1.060	1.35
DECA	3	3	2	2	2	6	1	1	1	1

	MGTe	MP120	DP210	DP365	DP450	DPE365	DAOL	DACAB	DIPP	DSTAY	D3P
INDICE	15.89	0.21	8.06	15.35	13.37	1.11	2.64	-0.02	-0.58	73.91	67.02
TOP	16%	68%	17%	15%	22%	5%	2%	50%	37%	23%	34%

Avaliação por Ultrassonografia					
AOL (cm ²)		ACABAMENTO (mm)		MARMOREIO (%)	
OBS	GRUPO CLASSE	OBS	GRUPO CLASSE	OBS	GRUPO CLASSE
73.73	Inferior	88	6.69 Elite	131	1.68 Inferior
				74	104.27
					15

Prova de Ganho de Peso		
GMD	PESO	PE
REGULAR	REGULAR	SUPERIOR

GABINETE *****

BACKUP *****

AMAGDALA *****

KOCHI KA X **AJ6255 LAJA**

AVESSO TE DA BELA *****

GARATUJA KA *****

1565 ACENHA KA *****

MATRIZES NELORE

LOTE

48

INDIVIDUAL

817 LAJA

Registro: LAJA 817 - Fêmea - NELORE PO - Nascimento: 12/01/2021
 Peso: 350 kg
 PRENHE DO REM HURACAN, EM 24/02/2022



	iABCZ _g	PD-ED _g	PA-ED _g	PS-ED _g	IPP _g	STAY _g	PE-365 _g	AOL _g	ACAB _g	MARM _g
INDICE	22.03	6.57	14.44	18.61	-18.10	37.74	0.976	4.261	1.465	1.01
DECA	1	1	1	1	1	1	1	1	1	1

	MGTe	MP120	DP210	DP365	DP450	DPE365	DAOL	DACAB	DIPP	DSTAY	D3P
INDICE	21.99	2.88	10.43	19.50	19.08	0.96	3.52	0.41	-0.92	81.99	72.37
TOP	5%	9%	8%	7%	9%	8%	0.5%	5%	11%	9%	16%

Avaliação por Ultrassonografia										
AOL (cm ²)			ACABAMENTO (mm)			MARMOREIO (%)			ÍNDICE	RANK
OBS	GRUPO	CLASSE	OBS	GRUPO	CLASSE	OBS	GRUPO	CLASSE	ÍNDICE	RANK
60.32	Superior	100	5.02	Superior	116	1.83	Inferior	79	104.82	12

REM ARMADOR	JALAO
REM DULLDOG	POLONES
REM URIRI	DIADEMA
REM GURU	x COND.SIRIEMA 417 FIV
REM TIMON	AVESSO TE DA BELA
REM BABOSEIRA	GALIZA FIV DA BELA
REM VINA	IRERE DA BONSUC.

LOTE

49

BATERIA 8

792 LAJA

Registro: LAJA 792 - Fêmea - NELORE PO - Nascimento: 02/10/2020
 Peso: 447 kg
 PRENHE DO ALQUIMISTA DA EAO, EM 24/02/2022



	iABCZ _g	PD-ED _g	PA-ED _g	PS-ED _g	IPP _g	STAY _g	PE-365 _g	AOL _g	ACAB _g	MARM _g
INDICE	16.93	6.01	9.84	13.90	-14.41	36.56	0.947	4.743	0.927	1.43
DECA	1	1	1	1	1	1	1	1	2	1

	MGTe	MP120	DP210	DP365	DP450	DPE365	DAOL	DACAB	DIPP	DSTAY	D3P
INDICE	24.39	2.98	11.72	22.28	28.22	1.16	4.80	0.18	-0.56	81.90	60.81
TOP	3%	8%	6%	4%	2%	5%	0.1%	15%	39%	9%	62%

Avaliação por Ultrassonografia										
AOL (cm ²)			ACABAMENTO (mm)			MARMOREIO (%)			ÍNDICE	RANK
OBS	GRUPO	CLASSE	OBS	GRUPO	CLASSE	OBS	GRUPO	CLASSE	ÍNDICE	RANK
70.48	Regular	100	5.03	Inferior	69	3.22	Regular	98	93.30	28

REM ARMADOR	FRAQUE DA BELA
REM DULLDOG	INTERIOR DA BELA
REM URIRI	FLORIDA DA BELA
REM GURU	x 536 FIV LAJA
REM TIMON	BACKUP
REM BABOSEIRA	HARMONISTA KA
REM VINA	2834 CISPLATINA KA

LOTE

50

BATERIA 8

789 LAJA

Registro: LAJA 789 - Fêmea - NELORE PO - Nascimento: 28/10/2020
 Peso: 393 kg
 PRENHE DO REM HURACAN, EM 24/02/2022



	iABCZ _g	PD-ED _g	PA-ED _g	PS-ED _g	IPP _g	STAY _g	PE-365 _g	AOL _g	ACAB _g	MARM _g
INDICE	18.50	10.37	14.83	18.94	-13.25	36.57	0.669	3.709	0.998	1.67
DECA	1	1	1	1	2	1	1	1	2	1

	MGTe	MP120	DP210	DP365	DP450	DPE365	DAOL	DACAB	DIPP	DSTAY	D3P
INDICE	18.42	-1.59	9.58	15.23	18.07	0.81	2.05	-0.03	-0.45	82.02	71.35
TOP	11%	96%	11%	16%	11%	11%	4%	53%	50%	9%	19%

REM ARMADOR	GABINETE
REM DHEEF	BACKUP
REM ULICIA	AMAGDALA
INDIO LAJA	x NATASHA LAJA
BACKUP	RAMBO DA MN
HARMONISTA KA	JOVITA FIV LAJA
2834 CISPLATINA KA	NILARA POI II TEJGAL

LOTE
51
BATERIA 8

779 LAJA

Registro: LAJA 779 - Fêmea - NELORE PO - Nascimento: 08/09/2020
Peso: 402 kg
PRENHE DO REM HURACAN, EM 24/02/2022



	iABCZ _g	PD-ED _g	PA-ED _g	PS-ED _g	IPP _g	STAY _g	PE-365 _g	AOL _g	ACAB _g	MARM _g
INDICE	11.44	2.50	4.67	7.90	-18.36	37.03	0.297	2.638	1.785	1.28
DECA	1	4	3	2	1	1	3	1	1	1

	MGTe	MP120	DP210	DP365	DP450	DPE365	DAOL	DACAB	DIPP	DSTAY	D3P
INDICE	14.73	1.17	5.95	7.96	8.54	0.05	1.23	0.17	-1.19	78.14	75.39
TOP	19%	40%	28%	42%	40%	53%	8%	16%	3%	15%	9%

Avaliação por Ultrassonografia										
AOL (cm ²)			ACABAMENTO (mm)			MARMOREIO (%)			ÍNDICE	RANK
OBS	GRUPO	CLASSE	OBS	GRUPO	CLASSE	OBS	GRUPO	CLASSE	ÍNDICE	RANK
68.44	Regular	94	7.16	Regular	87	4.02	Superior	117	88.52	36

- REM TORIXOREU
- GABINETE
- REM ARMADOR
- BACKUP
- REM RONDA
- AMAGDALA
- VERNON MAT.** X **NAQUITA FIV LAJA**
- QUARK COL
- GRADO DA SC
- PARMA MAT.
- GARBHINI DA MAT.
- MANTHA FIV MAT.
- DAINTY DA MAT.

LOTE
52
BATERIA 8

808 LAJA

Registro: LAJA 808 - Fêmea - NELORE PO - Nascimento: 04/11/2020
Peso: 428 kg
PRENHE DO REM ICONE, EM 24/11/2021



	iABCZ _g	PD-ED _g	PA-ED _g	PS-ED _g	IPP _g	STAY _g	PE-365 _g	AOL _g	ACAB _g	MARM _g
INDICE	19.67	12.31	16.03	19.77	-15.94	35.83	0.681	3.435	1.079	1.79
DECA	1	1	1	1	1	1	1	1	1	1

	MGTe	MP120	DP210	DP365	DP450	DPE365	DAOL	DACAB	DIPP	DSTAY	D3P
INDICE	20.84	-1.74	13.38	22.69	25.21	0.90	2.32	0.01	-0.53	78.80	66.31
TOP	7%	97%	4%	4%	3%	9%	3%	41%	42%	14%	37%

Avaliação por Ultrassonografia										
AOL (cm ²)			ACABAMENTO (mm)			MARMOREIO (%)			ÍNDICE	RANK
OBS	GRUPO	CLASSE	OBS	GRUPO	CLASSE	OBS	GRUPO	CLASSE	ÍNDICE	RANK
65.93	Regular	98	5.02	Regular	84	3.30	Superior	108	97.96	19

- REM ARMADOR
- GABINETE
- REM DHEEF
- BACKUP
- REM ULICIA
- AMAGDALA
- INDIO LAJA** X **1205 LAJA**
- BACKUP
- *****
- HARMONISTA KA
- CFM5225
- 2834 CISPLATINA KA
- *****

LOTE
53
BATERIA 9

768 LAJA

Registro: LAJA 768 - Fêmea - NELORE PO - Nascimento: 31/07/2020
Peso: 621 kg



	iABCZ _g	PD-ED _g	PA-ED _g	PS-ED _g	IPP _g	STAY _g	PE-365 _g	AOL _g	ACAB _g	MARM _g
INDICE	16.87	6.63	10.89	15.34	-13.76	34.90	0.909	3.909	2.084	1.81
DECA	1	1	1	1	2	1	1	1	1	1

	MGTe	MP120	DP210	DP365	DP450	DPE365	DAOL	DACAB	DIPP	DSTAY	D3P
INDICE	21.47	3.06	11.44	20.05	23.65	0.98	3.72	0.38	-0.67	74.73	65.05
TOP	6%	7%	6%	7%	4%	7%	0.5%	6%	29%	22%	43%

Avaliação por Ultrassonografia										
AOL (cm ²)			ACABAMENTO (mm)			MARMOREIO (%)			ÍNDICE	RANK
OBS	GRUPO	CLASSE	OBS	GRUPO	CLASSE	OBS	GRUPO	CLASSE	ÍNDICE	RANK
73.19	Regular	95	11.45	Elite	127	3.97	Superior	107	119.52	2

- REM ARMADOR
- GABINETE
- REM DULLDOG
- BACKUP
- REM URIRI
- AMAGDALA
- REM GURU** X **1206 LAJA**
- REM TIMON
- *****
- REM BABOSEIRA
- CFM4155 LAJA
- REM VINA
- *****

LOTE
54
BATERIA 9

809 LAJA

Registro: LAJA 809 - Fêmea - NELORE PO - Nascimento: 22/11/2020
Peso: 365 kg



	iABCZ _g	PD-ED _g	PA-ED _g	PS-ED _g	IPP _g	STAY _g	PE-365 _g	AOL _g	ACAB _g	MARM _g	
INDICE	14.29	5.79	10.24	13.42	-18.24	33.77	1.002	2.790	2.307	1.61	
DECA	1	1	1	1	1	2	1	1	1	1	
	MGTe	MP120	DP210	DP365	DP450	DPE365	DAOL	DACAB	DIPP	DSTAY	D3P
INDICE	21.47	0.98	9.34	16.88	16.93	1.23	3.20	0.17	-0.99	84.05	76.19
TOP	6%	46%	12%	12%	13%	4%	1%	16%	8%	6%	8%

Avaliação por Ultrassonografia											
AOL (cm ²)		ACABAMENTO (mm)			MARMOREIO (%)		ÍNDICE	RANK			
OBS	GRUPO	CLASSE	OBS	GRUPO	CLASSE	OBS	GRUPO	CLASSE	ÍNDICE	RANK	
63.43	Regular	97	5.78	Superior	103	3.46	Superior	116	97.10	22	

GABINETE	REM UPONIC
BACKUP	REM CALDONEGRO
AMAGDALA	REM SABEEHAH
KOCHI KA	50 LAJA
AVESSE TE DA BELA	*****
GARATUJA KA	AJ1348
1565 ACENHA KA	*****

788 LAJA

Registro: LAJA 788 - Fêmea - NELORE PO - Nascimento: 28/10/2020
Peso: 388 kg

	iABCZ _g	PD-ED _g	PA-ED _g	PS-ED _g	IPP _g	STAY _g	PE-365 _g	AOL _g	ACAB _g	MARM _g	
INDICE	18.50	10.37	14.83	18.94	-13.25	36.57	0.669	3.709	0.998	1.67	
DECA	1	1	1	1	2	1	1	1	2	1	
	MGTe	MP120	DP210	DP365	DP450	DPE365	DAOL	DACAB	DIPP	DSTAY	D3P
INDICE	19.57	-1.59	10.83	17.18	20.26	0.86	2.17	-0.03	-0.45	82.02	71.35
TOP	9%	96%	7%	11%	8%	10%	3%	53%	50%	9%	19%

Avaliação por Ultrassonografia											
AOL (cm ²)		ACABAMENTO (mm)			MARMOREIO (%)		ÍNDICE	RANK			
OBS	GRUPO	CLASSE	OBS	GRUPO	CLASSE	OBS	GRUPO	CLASSE	ÍNDICE	RANK	
72.83	Superior	107	3.99	Inferior	67	2.93	Regular	95	90.60	33	

REM ARMADOR	GABINETE
REM DHEEF	BACKUP
REM ULICIA	AMAGDALA
INDIO LAJA	NATASHA LAJA
BACKUP	RAMBO DA MN
HARMONISTA KA	JOVITA FIV LAJA
2834 CISPLATINA KA	NILARA POI II TEJGAL

795 LAJA

Registro: LAJA 795 - Fêmea - NELORE PO - Nascimento: 17/10/2020
Peso: 402 kg

	iABCZ _g	PD-ED _g	PA-ED _g	PS-ED _g	IPP _g	STAY _g	PE-365 _g	AOL _g	ACAB _g	MARM _g	
INDICE	15.89	3.92	6.78	9.55	-24.75	34.76	1.212	2.139	0.929	-0.20	
DECA	1	3	2	2	1	1	1	1	2	6	
	MGTe	MP120	DP210	DP365	DP450	DPE365	DAOL	DACAB	DIPP	DSTAY	D3P
INDICE	22.00	2.70	7.86	15.64	16.29	1.59	1.57	0.27	-1.01	88.85	79.29
TOP	5%	11%	18%	15%	15%	1%	6%	9%	7%	2%	4%

Avaliação por Ultrassonografia											
AOL (cm ²)		ACABAMENTO (mm)			MARMOREIO (%)		ÍNDICE	RANK			
OBS	GRUPO	CLASSE	OBS	GRUPO	CLASSE	OBS	GRUPO	CLASSE	ÍNDICE	RANK	
59.07	Inferior	86	5.02	Inferior	76	2.20	Inferior	70	87.97	37	

REM RICKET	REM ARMADOR
REM VOKOLO	REM DIABLU
REM TAKAKA	REM VETH
QUARUP BON	74 LAJA
GANGES COL	*****
MAYA BON	AJ7822
HARMONIA BON	*****

794 LAJA

Registro: LAJA 794 - Fêmea - NELORE PO - Nascimento: 11/10/20220
Peso: 421 kg

	iABCZ _g	PD-ED _g	PA-ED _g	PS-ED _g	IPP _g	STAY _g	PE-365 _g	AOL _g	ACAB _g	MARM _g	
INDICE	18.88	5.83	10.23	15.02	-17.88	37.45	1.066	3.010	1.447	1.12	
DECA	1	1	1	1	1	1	1	1	1	1	
	MGTe	MP120	DP210	DP365	DP450	DPE365	DAOL	DACAB	DIPP	DSTAY	D3P
INDICE	22.72	3.12	10.91	18.57	21.42	1.12	2.32	0.25	-0.94	82.80	73.54
TOP	4%	7%	7%	9%	6%	5%	3%	10%	10%	8%	13%

Avaliação por Ultrassonografia											
AOL (cm ²)		ACABAMENTO (mm)			MARMOREIO (%)		ÍNDICE	RANK			
OBS	GRUPO	CLASSE	OBS	GRUPO	CLASSE	OBS	GRUPO	CLASSE	ÍNDICE	RANK	
67.57	Regular	97	8.18	Superior	116	2.62	Regular	82	102.26	15	

REM ARMADOR	REM QUISCO
REM DULLDOG	REM USP
REM URIRI	REM REGIS
REM GURU	508 FIV LAJA
REM TIMON	C8288 DA MN
REM BABOSEIRA	SANTHIA MAT
REM VINA	HADIT DA MAT.

LOTE
55
BATERIA 10

176 LAJA

Registro: LAJI 176 - Fêmea - NELORE PC - Nascimento: 12/11/2020
Peso: 431 kg
PRENHE DO REM HURACAN, EM 15/01/2022



	IABCZ _g	PD-ED _g	PA-ED _g	PS-ED _g	IPP _g	STAY _g	PE-365 _g	AOL _g	ACAB _g	MARM _g
INDICE	11.95	8.51	11.70	14.72	-9.19	32.59	0.495	2.619	1.032	1.08
DECA	1	1	1	1	3	3	1	1	2	1

	MGTe	MP120	DP210	DP365	DP450	DPE365	DAOL	DACAB	DIPP	DSTAY	D3P
INDICE	12.85	-2.59	8.91	15.65	12.93	0.66	1.70	-0.03	-0.27	71.58	61.23
TOP	24%	99%	13%	15%	24%	16%	5%	53%	68%	28%	60%

Avaliação por Ultrassonografia					
AOL (cm ²)	ACABAMENTO (mm)		MARMOREIO (%)		
OBS	GRUPO	CLASSE	OBS	GRUPO	CLASSE
65.92	Regular	99	7.15	Superior	117
			3.17	Superior	106
					107.55
					8

REM ARMADOR *****

REM DHEEF *****

REM ULICIA *****

INDIO LAJA X **DV9659**

BACKUP *****

HARMONISTA KA *****

2834 CISPLATINA KA *****

LOTE
56
BATERIA 10

150. LAJA

Registro: LAJI 150 - Fêmea - NELORE PC - Nascimento: 02/08/2020
Peso: 441 kg
PRENHE DO REM HURACAN, EM 24/02/2022



	IABCZ _g	PD-ED _g	PA-ED _g	PS-ED _g	IPP _g	STAY _g	PE-365 _g	AOL _g	ACAB _g	MARM _g
INDICE	5.59	3.93	4.86	4.66	-12.58	29.38	0.830	2.197	1.064	1.31
DECA	3	3	3	4	2	6	1	1	1	1

	MGTe	MP120	DP210	DP365	DP450	DPE365	DAOL	DACAB	DIPP	DSTAY	D3P
INDICE	16.20	0.50	8.54	10.93	10.57	1.07	3.70	-0.03	-0.65	74.48	67.35
TOP	15%	59%	15%	29%	32%	6%	0.5%	53%	30%	22%	33%

Avaliação por Ultrassonografia					
AOL (cm ²)	ACABAMENTO (mm)		MARMOREIO (%)		
OBS	GRUPO	CLASSE	OBS	GRUPO	CLASSE
72.35	Regular	94	9.21	Regular	98
			3.51	Regular	93
					91.76
					31

GABINETE *****

BACKUP *****

AMAGDALA *****

KOCHI KA X **AJ1348**

AVESSO TE DA BELA *****

GARATUJA KA *****

1565 ACENHA KA *****

LOTE
57
BATERIA 10

166. LAJA

Registro: LAJI 166 - Fêmea - NELORE PC - Nascimento: 15/10/2020
Peso: 471 kg
PRENHE DO EL BARON MAT, EM 24/02/2022



	IABCZ _g	PD-ED _g	PA-ED _g	PS-ED _g	IPP _g	STAY _g	PE-365 _g	AOL _g	ACAB _g	MARM _g
INDICE	13.79	9.78	13.63	17.18	-9.43	32.59	0.518	2.928	0.873	1.11
DECA	1	1	1	1	3	3	1	1	2	1

	MGTe	MP120	DP210	DP365	DP450	DPE365	DAOL	DACAB	DIPP	DSTAY	D3P
INDICE	15.32	-2.41	11.38	20.87	18.05	0.88	1.54	-0.08	-0.27	71.58	61.23
TOP	18%	99%	6%	6%	11%	10%	6%	65%	68%	28%	60%

Avaliação por Ultrassonografia					
AOL (cm ²)	ACABAMENTO (mm)		MARMOREIO (%)		
OBS	GRUPO	CLASSE	OBS	GRUPO	CLASSE
66.44	Regular	96	8.80	Elite	126
			3.96	Elite	123
					110.66
					5

REM ARMADOR *****

REM DHEEF *****

REM ULICIA *****

INDIO LAJA X **AJ8058 LAJA**

BACKUP *****

HARMONISTA KA *****

2834 CISPLATINA KA *****

LOTE

58

175 LAJA

Registro: LAJI 175 - Fêmea - NELORE PC - Nascimento: 07/11/2020

Peso: 412 kg



	IABCZ _g	PD-ED _g	PA-ED _g	PS-ED _g	IPP _g	STAY _g	PE-365 _g	AOL _g	ACAB _g	MARM _g	
INDICE	6.87	5.30	5.33	6.91	-8.14	32.59	0.393	1.814	1.032	0.99	
DECA	3	2	3	3	3	3	2	1	2	1	
	MGTe	MP120	DP210	DP365	DP450	DPE365	DAOL	DACAB	DIPP	DSTAY	D3P
INDICE	14.57	-3.30	9.00	13.20	13.28	0.88	1.62	0.18	-0.44	76.50	66.93
TOP	19%	100%	13%	21%	23%	10%	6%	15%	51%	18%	35%

Avaliação por Ultrassonografia										
AOL (cm ²)		ACABAMENTO (mm)			MARMOREIO (%)		ÍNDICE	RANK		
OBS	GRUPO CLASSE	OBS	GRUPO CLASSE	OBS	GRUPO CLASSE	OBS	GRUPO CLASSE	ÍNDICE	RANK	
62.64	Regular	94	4.90	Regular	84	2.23	Inferior	76	95.35	24

REM ARMADOR	*****
REM DHEEF	*****
REM ULICIA	*****
INDIO LAJA X AJ6281 LAJA	
BACKUP	*****
HARMONISTA KA	*****
2834 CISPLATINA KA	*****

174 LAJA

Registro: LAJI 174 - Fêmea - NELORE PC - Nascimento: 07/11/2020

Peso: 374 kg

	IABCZ _g	PD-ED _g	PA-ED _g	PS-ED _g	IPP _g	STAY _g	PE-365 _g	AOL _g	ACAB _g	MARM _g	
INDICE	8.54	7.61	6.60	8.11	-8.86	32.59	0.328	2.045	0.693	1.09	
DECA	2	1	2	2	3	3	3	1	2	1	
	MGTe	MP120	DP210	DP365	DP450	DPE365	DAOL	DACAB	DIPP	DSTAY	D3P
INDICE	12.45	-2.84	8.28	10.91	13.44	0.67	1.41	0.00	-0.27	71.58	61.23
TOP	25%	100%	16%	29%	22%	15%	7%	43%	68%	28%	60%

Avaliação por Ultrassonografia										
AOL (cm ²)		ACABAMENTO (mm)			MARMOREIO (%)		ÍNDICE	RANK		
OBS	GRUPO CLASSE	OBS	GRUPO CLASSE	OBS	GRUPO CLASSE	OBS	GRUPO CLASSE	ÍNDICE	RANK	
53.98	Inferior	82	5.66	Regular	94	3.83	Elite	124	90.55	34

REM ARMADOR	*****
REM DHEEF	*****
REM ULICIA	*****
INDIO LAJA X 1223 LAJA	
BACKUP	*****
HARMONISTA KA	*****
2834 CISPLATINA KA	*****

REPRODUTOR SINDI

LOTE

59

INDIVIDUAL

33 LAJA

Registro: LAJS 33 - Macho - SINDI P0 - Nascimento: 23/09/2020
Peso: 417 kg - PE: 33 cm



MARIBONDO

FAMOSO DA ESTIVA

ROBO-E

QUERENTE DA ESTIVA

HARPA

HERESIA DA ESTIVA

DEVANEIO D X **24 FIV LAJA**

MARMELEIRO D

BALENO

XELMA D

IMPERATIVA

MALACACHETA D

QUITERIA P

REPRODUTORES BRAAFORD

LOTE
60
INDIVIDUAL

SILENCIO 38-V3321

Registro: 397362 - Macho - BRAFORD - Nascimento: 06/10/2020
Peso: 514 kg - PE: 34 cm



Avaliação por Ultrassonografia										
AOL (cm²)			ACABAMENTO (mm)			MARMOREIO (%)			ÍNDICE	RANK
OBS	GRUPO	CLASSE	OBS	GRUPO	CLASSE	OBS	GRUPO	CLASSE		
73.70	Superior	100	5.91	Superior	105	2.78	Elite	126	103.83	17

Prova de Ganho de Peso		
GMD	PESO	PE
SUPERIOR	ELITE	SUPERIOR

BELVISTA 38-580 PAYSANO	CARCAVIO 38-803
CAPATAZ	RAULITO
PITANGUEIRA 38-G889	CARCAVIO 38-669
PITANGUEIRA 38-S166	X SILENCIO 38-R482
43808	13813
PITANGUEIRA 38-H545	SILENCIO 38-M1247
PITANGUEIRA 38-A49	SILENCIO 38-924422

LOTE
61
INDIVIDUAL

SILENCIO 38-V3314

Registro: 397447 - Macho - BRAFORD - Nascimento: 05/10/2020
Peso: 505 kg - PE: 37 cm



Avaliação por Ultrassonografia										
AOL (cm²)			ACABAMENTO (mm)			MARMOREIO (%)			ÍNDICE	RANK
OBS	GRUPO	CLASSE	OBS	GRUPO	CLASSE	OBS	GRUPO	CLASSE		
84.22	Superior	103	7.30	Elite	128	1.80	Regular	81	109.67	5

Prova de Ganho de Peso		
GMD	PESO	PE
INFERIOR	REGULAR	REGULAR

*****	*****
*****	CHARM3802P16
*****	*****
RM	X SILENCIO 38-R2010
*****	*****
*****	SILENCIO 14-M2792
*****	*****

LOTE
62
BATERIA 11

NOVA 38-G13

Registro: 386638 - Macho - BRAFORD - Nascimento: 02/04/2020
Peso: 639 kg - PE: 39 cm



Avaliação por Ultrassonografia										
AOL (cm²)			ACABAMENTO (mm)			MARMOREIO (%)			ÍNDICE	RANK
OBS	GRUPO	CLASSE	OBS	GRUPO	CLASSE	OBS	GRUPO	CLASSE		
78.25	Regular	96	8.20	Elite	128	3.42	Elite	155	108.38	8

Prova de Ganho de Peso		
GMD	PESO	PE
SUPERIOR	SUPERIOR	SUPERIOR

13806	BENJAMIN
VINTAGE	GUAPO
PITANGUEIRA 14-M1192	GUATAMBU MS 38-D3461
GUATAMBU 38-L2	X GUATAMBU 38-R3061
BELVISTA 38-3300 PUNTERO	GUATAMBU V1001
GUATAMBU MS 38-G1067	GUATAMBU MS 14-D286
GUATAMBU 38-E104	GUATAMBU 12-J0034

LOTE
63
BATERIA 11

NOVA 38-G6

Registro: 386637 - Macho - BRAFORD - Nascimento: 07/03/2020
Peso: 601 kg - PE: 38 cm



Avaliação por Ultrassonografia										
AOL (cm²)			ACABAMENTO (mm)			MARMOREIO (%)		ÍNDICE	RANK	
OBS	GRUPO	CLASSE	OBS	GRUPO	CLASSE	OBS	GRUPO			
79.57	Regular	96	7.33	Superior	111	1.77	Regular	80	98.91	30

Prova de Ganho de Peso		
GMD	PESO	PE
REGULAR	REGULAR	SUPERIOR

13806	*****	
VINTAGE	ERM1P16	
PITANGUEIRA 14-M1192	*****	
GUATAMBU 38-L2	X	GUATAMBU 38-R3070
BELVISTA 38-3300 PUNTERO	CATY 38-I306	
GUATAMBU MS 38-G1067	GUATAMBU 38-L3062	
GUATAMBU 38-E104	SAO JOSE 14-T201	

LOTE
64
BATERIA 11

NOVA 38-G16

Registro: 370720 - Macho - BRAFORD - Nascimento: 11/04/2020
Peso: 611 kg - PE: 37 cm



Avaliação por Ultrassonografia										
AOL (cm²)			ACABAMENTO (mm)			MARMOREIO (%)		ÍNDICE	RANK	
OBS	GRUPO	CLASSE	OBS	GRUPO	CLASSE	OBS	GRUPO			
80.60	Regular	100	6.70	Superior	104	1.98	Regular	89	100.53	26

Prova de Ganho de Peso		
GMD	PESO	PE
REGULAR	REGULAR	REGULAR

*****	*****	
163813	SUPER DUTY	
*****	*****	
SILENCIO 38-M3184	X	SILENCIO 14-L3345
393807	263805	
SILENCIO 38-929590	SILENCIO 38-235671	
BRAFORD DE SANTO ANTONIO 14-853488	BRAFORD DE SANTO ANTONIO 14-01690	

LOTE
65
BATERIA 11

NOVA 38-G7

Registro: 370726 - Macho - BRAFORD - Nascimento: 07/03/2020
Peso: 669 kg - PE: 39.5 cm



Avaliação por Ultrassonografia										
AOL (cm²)			ACABAMENTO (mm)			MARMOREIO (%)		ÍNDICE	RANK	
OBS	GRUPO	CLASSE	OBS	GRUPO	CLASSE	OBS	GRUPO			
75.44	Regular	91	6.11	Regular	91	2.90	Elite	131	98.83	32

Prova de Ganho de Peso		
GMD	PESO	PE
REGULAR	ELITE	SUPERIOR

*****	*****	
*****	RM1IATFBOSF2016	
*****	*****	
RM	X	SÃO FERNANDO G2 38-2114
*****	*****	
*****	SÃO FERNANDO 14-0695	
*****	*****	

LOTE
66
BATERIA 12

NOVA 38-G11

Registro: 370716 - Macho - BRAFORD - Nascimento: 22/03/2020
Peso: 655 kg - PE: 38 cm



Avaliação por Ultrassonografia											
AOL (cm²)		ACABAMENTO (mm)			MARMOREIO (%)			ÍNDICE	RANK		
OBS	GRUPO CLASSE	OBS	GRUPO CLASSE	OBS	GRUPO CLASSE	OBS	GRUPO CLASSE				
96.96	Elite	119	6.89	Superior	105	1.94	Regular	88	107.26	10	

Prova de Ganho de Peso		
GMD	PESO	PE
ELITE	ELITE	SUPERIOR

SINA SINA 38-F174	*****	
KIBON	STLRM3824P12	
SINA SINA 14-H735	*****	
CAPIATI D146	X	SILENCIO 38-L3249
*****	*****	
FAZENDA CAPIATI 38-1165	SILENCIO 14-H2288	
FAZENDA CAPIATI 14-368874	*****	

LOTE
67
BATERIA 12

NOVA 38-G3

Registro: 386584 - Macho - BRAFORD - Nascimento: 08/01/2020
Peso: 653 kg - PE: 36 cm



Avaliação por Ultrassonografia											
AOL (cm²)		ACABAMENTO (mm)			MARMOREIO (%)			ÍNDICE	RANK		
OBS	GRUPO CLASSE	OBS	GRUPO CLASSE	OBS	GRUPO CLASSE	OBS	GRUPO CLASSE				
92.90	-	-	8.38	-	-	1.69	-	-	-	-	

Prova de Ganho de Peso		
GMD	PESO	PE
SUPERIOR	SUPERIOR	REGULAR

*****	*****	
*****	CATRM02P16	
*****	*****	
RM	X	CATY 38-T315
*****	13805	
*****	CATY 38-F756	
*****	CATY 14-Y264	

LOTE
68
BATERIA 12

NOVA 38-G19

Registro: 370722 - Macho - BRAFORD - Nascimento: 02/05/2020
Peso: 625 kg - PE: 39 cm



Avaliação por Ultrassonografia											
AOL (cm²)		ACABAMENTO (mm)			MARMOREIO (%)			ÍNDICE	RANK		
OBS	GRUPO CLASSE	OBS	GRUPO CLASSE	OBS	GRUPO CLASSE	OBS	GRUPO CLASSE				
86.17	Superior	108	5.38	Regular	83	1.90	Regular	86	100.21	27	

Prova de Ganho de Peso		
GMD	PESO	PE
SUPERIOR	SUPERIOR	SUPERIOR

SINA SINA 38-F174	*****	
KIBON	SUPER DUTY	
SINA SINA 14-H735	*****	
CAPIATI D146	X	SILENCIO 14-L3389
*****	*****	
FAZENDA CAPIATI 38-1165	SILENCIO 12-995988	
FAZENDA CAPIATI 14-368874	*****	

LOTE
69
BATERIA 12

NOVA 38-G14

Registro: 370718 - Macho - BRAFORD - Nascimento: 05/04/2020
Peso: 631 kg - PE: 36 cm



Avaliação por Ultrassonografia											
AOL (cm²)		ACABAMENTO (mm)			MARMOREIO (%)			ÍNDICE	RANK		
OBS	GRUPO CLASSE	OBS	GRUPO CLASSE	OBS	GRUPO CLASSE	OBS	GRUPO CLASSE				
88.31	Superior	109	9.91	Elite	158	2.51	Superior	114	116.55	1	

Prova de Ganho de Peso		
GMD	PESO	PE
SUPERIOR	SUPERIOR	REGULAR

*****	*****	
163813	SILRM3803P14	
*****	*****	
SILENCIO 38-M3184	X	SILENCIO 38-N1216
393807	313805	
SILENCIO 38-929590	SILENCIO 38-234852	
BRAFORD DE SANTO ANTONIO 14-853488	BRAFORD DE SANTO ANTONIO 12559	

LOTE
70
BATERIA 13

NOVA 38-G12

Registro: 370717 - Macho - BRAFORD - Nascimento: 29/03/2020
Peso: 577 kg - PE: 35.5 cm



Avaliação por Ultrassonografia											
AOL (cm²)		ACABAMENTO (mm)			MARMOREIO (%)			ÍNDICE	RANK		
OBS	GRUPO CLASSE	OBS	GRUPO CLASSE	OBS	GRUPO CLASSE	OBS	GRUPO CLASSE				
84.12	Superior	103	5.95	Regular	90	2.14	Regular	97	93.73	50	

Prova de Ganho de Peso		
GMD	PESO	PE
INFERIOR	INFERIOR	REGULAR

SINA SINA 38-F174	*****	
KIBON	123811	
SINA SINA 14-H735	*****	
CAPIATI D146	X	SILENCIO 38-K1130
*****	283805	
FAZENDA CAPIATI 38-1165	SILENCIO 38-234272	
FAZENDA CAPIATI 14- 368874	BRAFORD DE SANTO ANTONIO 14-853567	

LOTE
71
BATERIA 13

NOVA 38-G10

Registro: 386639 - Macho - BRAFORD - Nascimento: 22/03/2020
Peso: 559 kg - PE: 41 cm



Avaliação por Ultrassonografia											
AOL (cm²)		ACABAMENTO (mm)			MARMOREIO (%)			ÍNDICE	RANK		
OBS	GRUPO CLASSE	OBS	GRUPO CLASSE	OBS	GRUPO CLASSE	OBS	GRUPO CLASSE				
64.78	Inferior	79	4.48	Inferior	65	2.46	Superior	111	82.89	56	

Prova de Ganho de Peso		
GMD	PESO	PE
INFERIOR	INFERIOR	ELITE

13806	CARINYA HURLEY	
VINTAGE	BOOMERANG	
PITANGUEIRA 14-M1192	RANCHO 2623	
GUATAMBU 38-L2	X	TRADIÇÃO AZUL 38-E085
PUNTERO	13809	
GUATAMBU MS 38-G1067	TRADIÇÃO AZUL 38-0377	
GUATAMBU 38-E104	PML AZUL 14-F693	

LOTE
72
BATERIA 13

NOVA 38-G79

Registro: 377351 - Macho - BRAFORD - Nascimento: 04/10/2020
Peso: 538 kg - PE: 36.5 cm



Avaliação por Ultrassonografia										
AOL (cm²)		ACABAMENTO (mm)		MARMOREIO (%)		ÍNDICE	RANK			
OBS	GRUPO CLASSE	OBS	GRUPO CLASSE	OBS	GRUPO CLASSE					
87.36	Elite	117	6.08	Superior	107	2.45	Superior	111	110.65	4

Prova de Ganho de Peso		
GMD	PESO	PE
INFERIOR	ELITE	ELITE

CHADWICK DOWNS ABSOLUTE A092	CHADWICK DOWNS FIREBIRD RP SI 2608
CATY CORONILHA	GUABIJU
CATY 38-U505	CATY 12-A116
CATY 38-R40	X NOVA 38-FIVA001
RED BULL	13808
CATY 14-D72	CATY 38-I191
CATY 38-A436	CATY 38-F276

LOTE
73
BATERIA 14

NOVA 38-G44

Registro: 372146 - Macho - BRAFORD - Nascimento: 01/08/2020
Peso: 565 kg - PE: 42 cm



Avaliação por Ultrassonografia										
AOL (cm²)		ACABAMENTO (mm)		MARMOREIO (%)		ÍNDICE	RANK			
OBS	GRUPO CLASSE	OBS	GRUPO CLASSE	OBS	GRUPO CLASSE					
82.60	Regular	98	5.93	Regular	100	2.05	Regular	93	103.87	16

Prova de Ganho de Peso		
GMD	PESO	PE
ELITE	ELITE	ELITE

CHADWICK DOWNS ABSOLUTE A092	BENJAMIN
CATY CORONILHA	GUAPO
CATY 38-U505	GUATAMBU MS 38-D3461
CATY 38-R40	X NOVA 38-FIVC022
RED BULL	CATY 14-B117 RETRUCO
CATY 14-D72	CATY 38-F715
CATY 38-A436	CATY 12-V346

LOTE
74
BATERIA 14

NOVA 38-FIVG59

Registro: 386585 - Macho - BRAFORD - Nascimento: 06/09/2020
Peso: 585 kg - PE: 38 cm



Avaliação por Ultrassonografia										
AOL (cm²)		ACABAMENTO (mm)		MARMOREIO (%)		ÍNDICE	RANK			
OBS	GRUPO CLASSE	OBS	GRUPO CLASSE	OBS	GRUPO CLASSE					
106.89	Elite	130	5.94	Superior	103	1.51	Inferior	68	113.33	3

Prova de Ganho de Peso		
GMD	PESO	PE
SUPERIOR	ELITE	SUPERIOR

NEIMEN SHAKA 117	*****
BENJAMIN	33807
FIDELIDAD H8854	*****
GUATAMBU GUAPO	X CATY 38-H228
13803	53804
GUATAMBU MS 38-D3461	CATY 38-E730
GUATAMBU 38-U818	CATY 14-A161

LOTE
75
BATERIA 14

NOVA 38-FIVG72

Registro: 386539 - Macho - BRAFORD - Nascimento: 15/09/2020
Peso: 557 kg - PE: 34.5 cm



Avaliação por Ultrassonografia										
AOL (cm²)		ACABAMENTO (mm)			MARMOREIO (%)			ÍNDICE	RANK	
OBS	GRUPO CLASSE	OBS	GRUPO CLASSE	OBS	GRUPO CLASSE	OBS	GRUPO CLASSE	ÍNDICE	RANK	
84.55	Superior	102	5.19	Regular	91	1.99	Regular	90	101.84	19

Prova de Ganho de Peso		
GMD	PESO	PE
SUPERIOR	SUPERIOR	INFERIOR

CATY L25	*****	
PITANGUEIRA 38-1253	LEORMCAP12	
CHALE 34-B105	*****	
BIG BROTHER	X	GUATAMBU J258
*****	MIKE TYSON	
PITANGUEIRA 14-J1445	GUATAMBU 38-T490	
*****	GUATAMBU 38-P1324	

LOTE
76
BATERIA 14

NOVA 38-FIVG67

Registro: 386588 - Macho - BRAFORD - Nascimento: 10/09/2020
Peso: 549 kg - PE: 42.5 cm



Avaliação por Ultrassonografia										
AOL (cm²)		ACABAMENTO (mm)			MARMOREIO (%)			ÍNDICE	RANK	
OBS	GRUPO CLASSE	OBS	GRUPO CLASSE	OBS	GRUPO CLASSE	OBS	GRUPO CLASSE	ÍNDICE	RANK	
81.78	Regular	99	5.05	Regular	88	2.35	Superior	106	102.76	18

Prova de Ganho de Peso		
GMD	PESO	PE
SUPERIOR	SUPERIOR	ELITE

NEIMEN SHAKA 117	*****	
BENJAMIN	33807	
FIDELIDAD H8854	*****	
GUATAMBU GUAPO	X	CATY 38-H228
13803	53804	
GUATAMBU MS 38-D3461	CATY 38-E730	
GUATAMBU 38-U818	CATY 14-A161	

LOTE
77
BATERIA 14

NOVA 38-FIVG69

Registro: 386532 - Macho - BRAFORD - Nascimento: 10/09/2020
Peso: 543 kg - PE: 35 cm



Avaliação por Ultrassonografia										
AOL (cm²)		ACABAMENTO (mm)			MARMOREIO (%)			ÍNDICE	RANK	
OBS	GRUPO CLASSE	OBS	GRUPO CLASSE	OBS	GRUPO CLASSE	OBS	GRUPO CLASSE	ÍNDICE	RANK	
105.49	Elite	128	5.95	Superior	103	1.47	Inferior	66	108.94	6

Prova de Ganho de Peso		
GMD	PESO	PE
REGULAR	SUPERIOR	REGULAR

NEIMEN SHAKA 117	DUQUE	
BENJAMIN	CATY 38-D310	
FIDELIDAD H8854	SAO LUIZ 38-4161	
GUATAMBU GUAPO	X	CATY 38-G820
13803	*****	
GUATAMBU MS 38-D3461	CATY 14-B367	
GUATAMBU 38-U818	CATY 14-T049	

LOTE
78
BATERIA 14

NOVA 38-G28

Registro: 372131 - Macho - BRAFORD - Nascimento: 11/07/2020
Peso: 557 kg - PE: 40.5 cm



Avaliação por Ultrassonografia										
AOL (cm²)		ACABAMENTO (mm)			MARMOREIO (%)			ÍNDICE	RANK	
OBS	GRUPO CLASSE	OBS	GRUPO CLASSE	OBS	GRUPO CLASSE	OBS	GRUPO CLASSE	ÍNDICE	RANK	
82.85	Regular	97	5.49	Regular	90	1.48	Inferior	67	98.83	31

Prova de Ganho de Peso		
GMD	PESO	PE
ELITE	SUPERIOR	ELITE

CHADWICK DOWNS DOS EQUIS	*****	
SINA SINA 38-F174	SILRM3809P12	
SINA SINA 38-C465	*****	
KIBON	X	SILENCIO 38-L1368
33808	303806	
SINA SINA 14-H735	SILENCIO 38-133260	
SINA SINA E178	BRAFORD DA CHAPADA 38-2214	

LOTE
79
BATERIA 15

NOVA 38-G30

Registro: 372141 - Macho - BRAFORD - Nascimento: 13/07/2020
Peso: 573 kg - PE: 38.5 cm



Avaliação por Ultrassonografia										
AOL (cm²)		ACABAMENTO (mm)			MARMOREIO (%)			ÍNDICE	RANK	
OBS	GRUPO CLASSE	OBS	GRUPO CLASSE	OBS	GRUPO CLASSE	OBS	GRUPO CLASSE	ÍNDICE	RANK	
79.91	Regular	93	6.83	Superior	113	2.04	Regular	92	104.39	15

Prova de Ganho de Peso		
GMD	PESO	PE
INFERIOR	ELITE	SUPERIOR

CHADWICK DOWNS DOS EQUIS	PITANGUEIRA 38-I253	
SINA SINA 38-F174	BIG BROTHER	
SINA SINA 38-C465	PITANGUEIRA 14-J1445	
KIBON	X	NOVA 38-FIVB037
33808	13808	
SINA SINA 14-H735	CATY 38-I191	
SINA SINA E178	CATY 38-F276	

LOTE
80
BATERIA 15

NOVA 38-G40

Registro: 372144 - Macho - BRAFORD - Nascimento: 29/07/2020
Peso: 535 kg - PE: 41 cm



Avaliação por Ultrassonografia										
AOL (cm²)		ACABAMENTO (mm)			MARMOREIO (%)			ÍNDICE	RANK	
OBS	GRUPO CLASSE	OBS	GRUPO CLASSE	OBS	GRUPO CLASSE	OBS	GRUPO CLASSE	ÍNDICE	RANK	
88.49	Superior	105	5.05	Regular	85	2.01	Regular	91	98.65	33

Prova de Ganho de Peso		
GMD	PESO	PE
INFERIOR	SUPERIOR	ELITE

CHADWICK DOWNS GRANDSLAM ST1127	BENJAMIN	
CATY 38-G536	GUAPO	
CATY 12-A181	GUATAMBU MS 38-D3461	
CATY COMANDANTE	X	NOVA 38-FIVC069
*****	CATY 38-D310	
CATY 14-E729	CATY 38-G820	
CATY 14-A303	CATY 14-B367	

LOTE
81
BATERIA 15

SILENCIO 38-V3029

Registro: 398257 - Macho - BRAFORD - Nascimento: 31/08/2020
Peso: 519 kg - PE: 34 cm



Avaliação por Ultrassonografia										
AOL (cm²)		ACABAMENTO (mm)			MARMOREIO (%)			ÍNDICE	RANK	
OBS	GRUPO CLASSE	OBS	GRUPO CLASSE	OBS	GRUPO CLASSE	OBS	GRUPO CLASSE			
71.65	Inferior	85	6.08	Superior	104	2.67	Superior	121	97.81	37

Prova de Ganho de Peso		
GMD	PESO	PE
ELITE	REGULAR	INFERIOR

2RMBF238

SINA SINA 38-N3 X **SILENCIO 38-S4138**

384P09

13810

SINA SINA 38-J466

SILENCIO 38-J1138

SINA SINA 14-D774

SILENCIO 38-233778

LOTE
82
BATERIA 15

NOVA 38-G56

Registro: 384848 - Macho - BRAFORD - Nascimento: 03/09/2020
Peso: 471 kg - PE: 38 cm



Avaliação por Ultrassonografia										
AOL (cm²)		ACABAMENTO (mm)			MARMOREIO (%)			ÍNDICE	RANK	
OBS	GRUPO CLASSE	OBS	GRUPO CLASSE	OBS	GRUPO CLASSE	OBS	GRUPO CLASSE			
83.42	Superior	100	5.97	Superior	103	1.98	Regular	90	98.58	34

Prova de Ganho de Peso		
GMD	PESO	PE
SUPERIOR	INFERIOR	SUPERIOR

CHADWICK DOWNS
GRANDSLAM ST1127

BENJAMIN

CATY 38-G536

GUAPO

CATY 12-A181

GUATAMBU MS 38-D3461

CATY COMANDANTE X **NOVA 38-FIVC051**

CATY 38-D310

CATY 14-E729

CATY 38-G820

CATY 14-A303

CATY 14-B367

LOTE
83
BATERIA 15

NOVA 38-G60

Registro: 384850 - Macho - BRAFORD - Nascimento: 06/09/2020
Peso: 471 kg - PE: 37 cm



Avaliação por Ultrassonografia										
AOL (cm²)		ACABAMENTO (mm)			MARMOREIO (%)			ÍNDICE	RANK	
OBS	GRUPO CLASSE	OBS	GRUPO CLASSE	OBS	GRUPO CLASSE	OBS	GRUPO CLASSE			
74.06	Regular	89	5.19	Regular	90	1.52	Inferior	69	92.79	52

Prova de Ganho de Peso		
GMD	PESO	PE
SUPERIOR	INFERIOR	REGULAR

CHADWICK DOWNS
DOS EQUIS

BENJAMIN

SINA SINA 38-F174

GUAPO

SINA SINA 38-C465

GUATAMBU MS 38-D3461

KIBON X **NOVA 38-FIVB105**

33808

CHADWICK DOWNS
DOS EQUIS

SINA SINA 14-H735

CATY 38-G152

SINA SINA E178

CATY 14-D822

LOTE
84
BATERIA 15

NOVA 38-G58

Registro: 384849 - Macho - BRAFORD - Nascimento: 05/09/2020
Peso: 448 kg - PE: 34 cm



Avaliação por Ultrassonografia										
AOL (cm²)		ACABAMENTO (mm)			MARMOREIO (%)			ÍNDICE	RANK	
OBS	GRUPO CLASSE	OBS	GRUPO CLASSE	OBS	GRUPO CLASSE	OBS	GRUPO CLASSE	ÍNDICE	RANK	
74.36	Regular	89	6.57	Superior	113	2.41	Superior	109	95.63	46

Prova de Ganho de Peso		
GMD	PESO	PE
INFERIOR	INFERIOR	INFERIOR

CHADWICK DOWNS
GRANDSLAM ST1127

453807

CATY 38-G536

SILENCIO 38-929388

CATY 12-A181

BRAFORD DA CHAPADA
38-853559

CATY COMANDANTE X **SILENCIO 38-M3011**

CATY 14-E729

SILENCIO 14-414778

CATY 14-A303

LOTE
85
BATERIA 15

NOVA 38-G24

Registro: 372128 - Macho - BRAFORD - Nascimento: 09/07/2020
Peso: 505 kg - PE: 36.5 cm



Avaliação por Ultrassonografia										
AOL (cm²)		ACABAMENTO (mm)			MARMOREIO (%)			ÍNDICE	RANK	
OBS	GRUPO CLASSE	OBS	GRUPO CLASSE	OBS	GRUPO CLASSE	OBS	GRUPO CLASSE	ÍNDICE	RANK	
73.90	Inferior	85	4.75	Inferior	78	2.07	Regular	94	87.65	55

Prova de Ganho de Peso		
GMD	PESO	PE
SUPERIOR	REGULAR	REGULAR

CHADWICK DOWNS
GRANDSLAM ST1127

CATY 38-G536

LEO38RM3P14

CATY 12-A181

CATY COMANDANTE X **GUATAMBU 38-N3104**

CATY 14-E729

GUATAMBU 38-L3096

CATY 14-A303

GUATAMBU MS 38-H3051

LOTE
86
BATERIA 16

NOVA 38-G42

Registro: 372145 - Macho - BRAFORD - Nascimento: 31/07/2020
Peso: 506 kg - PE: 39 cm



Avaliação por Ultrassonografia										
AOL (cm²)		ACABAMENTO (mm)			MARMOREIO (%)			ÍNDICE	RANK	
OBS	GRUPO CLASSE	OBS	GRUPO CLASSE	OBS	GRUPO CLASSE	OBS	GRUPO CLASSE	ÍNDICE	RANK	
70.41	Inferior	82	6.41	Superior	108	2.08	Regular	94	96.99	39

Prova de Ganho de Peso		
GMD	PESO	PE
REGULAR	REGULAR	SUPERIOR

CHADWICK DOWNS
DOS EQUIS

PITANGUEIRA 38-I253

SINA SINA 38-F174

BIG BROTHER

SINA SINA 38-C465

PITANGUEIRA 14-J1445

KIBON X **NOVA 38-FIVB08**

33808

LEORMCAP12

SINA SINA 14-H735

GUATAMBU J258

SINA SINA E178

GUATAMBU 38-T490

LOTE
87
BATERIA 16

NOVA 38-G35

Registro: 372134 - Macho - BRAFORD - Nascimento: 20/07/2020
Peso: 519 kg - PE: 39 cm



Avaliação por Ultrassonografia										
AOL (cm²)			ACABAMENTO (mm)			MARMOREIO (%)			ÍNDICE	RANK
OBS	GRUPO	CLASSE	OBS	GRUPO	CLASSE	OBS	GRUPO	CLASSE		
78.80	Regular	92	5.50	Regular	91	3.15	Elite	142	95.20	47

Prova de Ganho de Peso		
GMD	PESO	PE
SUPERIOR	REGULAR	SUPERIOR

CHADWICK DOWNS GRANDSLAM ST1127	*****	
CATY 38-G536	STARM3817P12	
CATY 12-A181	*****	
CATY COMANDANTE	X	SILENCIO 38-L1511
*****	*****	
CATY 14-E729	SILENCIO 14-H1478	
CATY 14-A303	*****	

LOTE
88
BATERIA 16

NOVA 38-FIVG68

Registro: 386589 - Macho - BRAFORD - Nascimento: 10/09/2020
Peso: 535 kg - PE: 41 cm



Avaliação por Ultrassonografia										
AOL (cm²)			ACABAMENTO (mm)			MARMOREIO (%)			ÍNDICE	RANK
OBS	GRUPO	CLASSE	OBS	GRUPO	CLASSE	OBS	GRUPO	CLASSE		
73.61	Regular	88	5.48	Regular	95	1.73	Regular	78	100.84	23

Prova de Ganho de Peso		
GMD	PESO	PE
SUPERIOR	SUPERIOR	ELITE

NEIMEN SHAKA 117	*****	
BENJAMIN	33807	
FIDELIDAD H8854	*****	
GUATAMBU GUAPO	X	CATY 38-H228
13803	53804	
GUATAMBU MS 38-D3461	CATY 38-E730	
GUATAMBU 38-U818	CATY 14-A161	

LOTE
89
BATERIA 16

NOVA 38-G34

Registro: 384853 - Macho - BRAFORD - Nascimento: 19/07/2020
Peso: 506 kg - PE: 38 cm



Avaliação por Ultrassonografia										
AOL (cm²)			ACABAMENTO (mm)			MARMOREIO (%)			ÍNDICE	RANK
OBS	GRUPO	CLASSE	OBS	GRUPO	CLASSE	OBS	GRUPO	CLASSE		
85.76	Superior	101	5.33	Regular	88	1.93	Regular	87	94.71	48

Prova de Ganho de Peso		
GMD	PESO	PE
SUPERIOR	REGULAR	SUPERIOR

CHADWICK DOWNS ABSOLUTE A092	BENJAMIN	
CATY CORONILHA	GUAPO	
CATY 38-U505	GUATAMBU MS 38-D3461	
CATY 38-R40	X	NOVA 38-FIVC029
RED BULL	13808	
CATY 14-D72	CATY 38-I191	
CATY 38-A436	CATY 38-F276	

LOTE
90
BATERIA 16

NOVA 38-G29

Registro: 372140 - Macho - BRAFORD - Nascimento: 13/07/2020
Peso: 544 kg - PE: 38 cm



Avaliação por Ultrassonografia										
AOL (cm²)			ACABAMENTO (mm)			MARMOREIO (%)			ÍNDICE	RANK
OBS	GRUPO	CLASSE	OBS	GRUPO	CLASSE	OBS	GRUPO	CLASSE		
91.94	Superior	108	6.08	Superior	101	1.96	Regular	89	101.76	20

Prova de Ganho de Peso		
GMD	PESO	PE
SUPERIOR	SUPERIOR	SUPERIOR

CHADWICK DOWNS ABSOLUTE A092	BENJAMIN
CATY CORONILHA	GUAPO
CATY 38-U505	GUATAMBU MS 38-D3461
CATY 38-R40	X NOVA 38-FIVB057
RED BULL	CATY 38-D310
CATY 14-D72	CATY 38-G820
CATY 38-A436	CATY 14-B367

LOTE
91
BATERIA 17

NOVA 38-FIVG66

Registro: 386587 - Macho - BRAFORD - Nascimento: 10/09/2020
Peso: 535 kg - PE: 39.5 cm

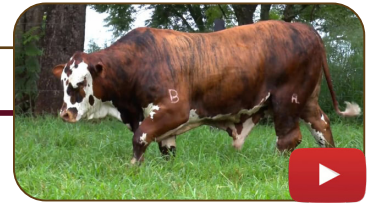

Avaliação por Ultrassonografia										
AOL (cm²)			ACABAMENTO (mm)			MARMOREIO (%)			ÍNDICE	RANK
OBS	GRUPO	CLASSE	OBS	GRUPO	CLASSE	OBS	GRUPO	CLASSE		
103.01	Elite	125	4.86	Regular	85	1.73	Regular	78	104.95	13

Prova de Ganho de Peso		
GMD	PESO	PE
INFERIOR	SUPERIOR	SUPERIOR

NEIMEN SHAKA 117	*****
BENJAMIN	33807
FIDELIDAD H8854	*****
GUATAMBU GUAPO	X CATY 38-H228
13803	53804
GUATAMBU MS 38-D3461	CATY 38-E730
GUATAMBU 38-U818	CATY 14-A161

LOTE
92
BATERIA 17

NOVA 38-FIVG63

Registro: 386586 - Macho - BRAFORD - Nascimento: 07/09/2020
Peso: 535 kg - PE: 35.5 cm



Avaliação por Ultrassonografia										
AOL (cm²)			ACABAMENTO (mm)			MARMOREIO (%)			ÍNDICE	RANK
OBS	GRUPO	CLASSE	OBS	GRUPO	CLASSE	OBS	GRUPO	CLASSE		
90.54	Superior	109	4.75	Regular	83	1.80	Regular	81	99.44	28

Prova de Ganho de Peso		
GMD	PESO	PE
REGULAR	SUPERIOR	REGULAR

NEIMEN SHAKA 117	*****
BENJAMIN	33807
FIDELIDAD H8854	*****
GUATAMBU GUAPO	X CATY 38-H228
13803	53804
GUATAMBU MS 38-D3461	CATY 38-E730
GUATAMBU 38-U818	CATY 14-A161

LOTE

93
BATERIA 17

NOVA 38-G27

Registro: 372130 - Macho - BRAFORD - Nascimento: 11/07/2020
Peso: 523 kg - PE: 35.5 cm



Avaliação por Ultrassonografia										
AOL (cm²)			ACABAMENTO (mm)			MARMOREIO (%)			ÍNDICE	RANK
OBS	GRUPO	CLASSE	OBS	GRUPO	CLASSE	OBS	GRUPO	CLASSE		
82.63	Regular	96	6.42	Superior	106	3.18	Elite	144	98.04	35

Prova de Ganho de Peso		
GMD	PESO	PE
ELITE	SUPERIOR	REGULAR

CHADWICK DOWNS GRANDSLAM ST1127	PAYSANO	
CATY 38-G536	CAPATAZ	
CATY 12-A181	PITANGUEIRA 38-G889	
CATY COMANDANTE	X	GUATAMBU 38-R3008
*****	PAMPIANO DO SOSSEGO 38-B6991 PINOT NOIR	
CATY 14-E729	GUATAMBU 38-L3004	
CATY 14-A303	GUATAMBU MS 38-D3100	

LOTE

94
BATERIA 17

NOVA 38-G52

Registro: 377258 - Macho - BRAFORD - Nascimento: 30/08/2020
Peso: 475 kg - PE: 34 cm



Avaliação por Ultrassonografia										
AOL (cm²)			ACABAMENTO (mm)			MARMOREIO (%)			ÍNDICE	RANK
OBS	GRUPO	CLASSE	OBS	GRUPO	CLASSE	OBS	GRUPO	CLASSE		
88.39	Superior	106	4.91	Regular	85	1.79	Regular	81	93.60	51

Prova de Ganho de Peso		
GMD	PESO	PE
REGULAR	INFERIOR	INFERIOR

CHADWICK DOWNS DOS EQUIS	BENJAMIN	
SINA SINA 38-F174	GUAPO	
SINA SINA 38-C465	GUATAMBU MS 38-D3461	
KIBON	X	NOVA 38-FIVC032
33808	13805	
SINA SINA 14-H735	CATY 38-F764	
SINA SINA E178	CATY 14-Y94	

LOTE

95
BATERIA 17

NOVA 38-FIVG70

Registro: 386590 - Macho - BRAFORD - Nascimento: 13/09/2020
Peso: 486 kg - PE: 40 cm



Avaliação por Ultrassonografia										
AOL (cm²)			ACABAMENTO (mm)			MARMOREIO (%)			ÍNDICE	RANK
OBS	GRUPO	CLASSE	OBS	GRUPO	CLASSE	OBS	GRUPO	CLASSE		
93.81	Elite	114	5.18	Regular	90	1.78	Regular	81	100.75	25

Prova de Ganho de Peso		
GMD	PESO	PE
INFERIOR	REGULAR	SUPERIOR

NEIMEN SHAKA 117	*****	
BENJAMIN	33807	
FIDELIDAD H8854	*****	
GUATAMBU GUAPO	X	CATY 38-H228
13803	53804	
GUATAMBU MS 38-D3461	CATY 38-E730	
GUATAMBU 38-U818	CATY 14-A161	

LOTE
96
BATERIA 18

NOVA 38-FIVG65

Registro: 386522 - Macho - BRAFORD - Nascimento: 10/09/2020
Peso: 520 kg - PE: 37.5 cm



Avaliação por Ultrassonografia										
AOL (cm²)			ACABAMENTO (mm)			MARMOREIO (%)		ÍNDICE	RANK	
OBS	GRUPO	CLASSE	OBS	GRUPO	CLASSE	OBS	GRUPO	CLASSE	ÍNDICE	RANK
83.69	Superior	101	8.82	Elite	152	2.77	Elite	125	114.91	2

Prova de Ganho de Peso		
GMD	PESO	PE
SUPERIOR	REGULAR	SUPERIOR

NEIMEN SHAKA 117	*****	
BENJAMIN	13805	
FIDELIDAD H8854	*****	
GUATAMBU GUAPO	X	CATY 38-F764
13803	*****	
GUATAMBU MS 38-D3461	CATY 14-Y94	
GUATAMBU 38-U818	*****	

LOTE
97
BATERIA 18

NOVA 38-G54

Registro: 377259 - Macho - BRAFORD - Nascimento: 31/08/2020
Peso: 450 kg - PE: 35 cm



Avaliação por Ultrassonografia										
AOL (cm²)			ACABAMENTO (mm)			MARMOREIO (%)		ÍNDICE	RANK	
OBS	GRUPO	CLASSE	OBS	GRUPO	CLASSE	OBS	GRUPO	CLASSE	ÍNDICE	RANK
89.67	Superior	108	3.87	Inferior	67	1.85	Regular	84	88.10	54

Prova de Ganho de Peso		
GMD	PESO	PE
REGULAR	INFERIOR	REGULAR

CHADWICK DOWNS FIREBIRD RP SI 2608	BENJAMIN	
CATY GUABIJU	GUAPO	
CATY 12-A116	GUATAMBU MS 38-D3461	
CATY JARAU	X	NOVA 38-FIVC005
13806	CATY 38-D310	
CATY 38-G52	CATY 38-G820	
CATY 14-D335	CATY 14-B367	

LOTE
98
BATERIA 18

SILENCIO 38-V3119

Registro: 397069 - Macho - BRAFORD - Nascimento: 16/09/2020
Peso: 479 kg - PE: 35.5 cm



Avaliação por Ultrassonografia										
AOL (cm²)			ACABAMENTO (mm)			MARMOREIO (%)		ÍNDICE	RANK	
OBS	GRUPO	CLASSE	OBS	GRUPO	CLASSE	OBS	GRUPO	CLASSE	ÍNDICE	RANK
67.34	Inferior	81	6.24	Superior	108	1.98	Regular	90	96.50	42

Prova de Ganho de Peso		
GMD	PESO	PE
REGULAR	INFERIOR	REGULAR

*****	SINA SINA 38-F174	
*****	KIBON	
*****	SINA SINA 14-H735	
RM	X	SILENCIO 38-N3569
*****	233811	
*****	SILENCIO 38-K3321	
*****	SILENCIO 14-995368	

LOTE
99
BATERIA 18

SILENCIO 38-V3051

Registro: 397291 - Macho - BRAFORD - Nascimento: 25/08/2020
Peso: 479 kg - PE: 34.5 cm



Avaliação por Ultrassonografia										
AOL (cm²)			ACABAMENTO (mm)			MARMOREIO (%)			ÍNDICE	RANK
OBS	GRUPO	CLASSE	OBS	GRUPO	CLASSE	OBS	GRUPO	CLASSE		
70.96	Inferior	84	3.36	Inferior	58	2.53	Superior	115	82.71	57

Prova de Ganho de Peso		
GMD	PESO	PE
INFERIOR	INFERIOR	INFERIOR

CHADWICK DOWNS FIREBIRD RP SI 2608	*****
CATY GUABIJU	CHARM3814P15
CATY 12-A116	*****
CATY GUARANI	X SILENCIO 38-P3192
CATY 14-U60	CHARM3806P12
CATY 14-B508	SILENCIO 38-L2093
CATY 12-T73	SILENCIO 38-I2278

LOTE
100
BATERIA 19

NOVA 38-G89

Registro: 377266 - Macho - BRAFORD - Nascimento: 18/10/2020
Peso: 424 kg - PE: 32.5 cm



Avaliação por Ultrassonografia										
AOL (cm²)			ACABAMENTO (mm)			MARMOREIO (%)			ÍNDICE	RANK
OBS	GRUPO	CLASSE	OBS	GRUPO	CLASSE	OBS	GRUPO	CLASSE		
76.61	Superior	105	5.59	Superior	100	1.83	Regular	83	96.83	41

Prova de Ganho de Peso		
GMD	PESO	PE
INFERIOR	INFERIOR	REGULAR

CHADWICK DOWNS FIREBIRD RP SI 2608	CATY 38-F723 GUABIJU
CATY GUABIJU	CATY GUARANI
CATY 12-A116	CATY 14-B508
CATY JARAU	X NOVA 38-FIVB035
13806	CATY 38-D310
CATY 38-G52	CATY 38-G820
CATY 14-D335	CATY 14-B367

LOTE
101
BATERIA 19

NOVA 38-G90

Registro: 377254 - Macho - BRAFORD - Nascimento: 20/10/2020
Peso: 439 kg - PE: 31 cm



Avaliação por Ultrassonografia										
AOL (cm²)			ACABAMENTO (mm)			MARMOREIO (%)			ÍNDICE	RANK
OBS	GRUPO	CLASSE	OBS	GRUPO	CLASSE	OBS	GRUPO	CLASSE		
62.40	Inferior	87	4.29	Inferior	78	1.78	Regular	81	88.50	53

Prova de Ganho de Peso		
GMD	PESO	PE
SUPERIOR	REGULAR	INFERIOR

CHADWICK DOWNS FIREBIRD RP SI 2608	SAO JOSE 38-F0667
CATY GUABIJU	MARECHAL
CATY 12-A116	SAO JOSE 38-I465
CATY JARAU	X SILENCIO 14-J779
13806	*****
CATY 38-G52	SILENCIO 14-932243
CATY 14-D335	*****

LOTE
102
BATERIA 19

NOVA 38-G86

Registro: 377251 - Macho - BRAFORD - Nascimento: 18/10/2020
Peso: 444 kg - PE: 38.5 cm



Avaliação por Ultrassonografia										
AOL (cm²)			ACABAMENTO (mm)			MARMOREIO (%)			ÍNDICE	RANK
OBS	GRUPO	CLASSE	OBS	GRUPO	CLASSE	OBS	GRUPO	CLASSE		
57.47	Inferior	81	5.79	Superior	103	1.87	Regular	85	96.87	40

Prova de Ganho de Peso		
GMD	PESO	PE
ELITE	REGULAR	ELITE

CHADWICK DOWNS DOS EQUIS	*****
SINA SINA 38-F174	STLRM3824P12
SINA SINA 38-C465	*****
KIBON X	SILENCIO 38-L3650
33808	*****
SINA SINA 14-H735	SILENCIO 14-929624
SINA SINA E178	*****

LOTE
103
BATERIA 19

NOVA 38-G78

Registro: 377250 - Macho - BRAFORD - Nascimento: 04/10/2020
Peso: 458 kg - PE: 34 cm



Avaliação por Ultrassonografia										
AOL (cm²)			ACABAMENTO (mm)			MARMOREIO (%)			ÍNDICE	RANK
OBS	GRUPO	CLASSE	OBS	GRUPO	CLASSE	OBS	GRUPO	CLASSE		
70.57	Regular	96	6.54	Superior	115	1.84	Regular	83	101.23	22

Prova de Ganho de Peso		
GMD	PESO	PE
REGULAR	REGULAR	SUPERIOR

CHADWICK DOWNS DOS EQUIS	*****
SINA SINA 38-F174	233811
SINA SINA 38-C465	*****
KIBON X	SILENCIO 38-K3051
33808	*****
SINA SINA 14-H735	SILENCIO 14-996121
SINA SINA E178	*****

LOTE
104
BATERIA 20

SILENCIO 38-V3426

Registro: 397676 - Macho - BRAFORD - Nascimento: 14/10/2020
Peso: 505 kg - PE: 32 cm



Avaliação por Ultrassonografia										
AOL (cm²)			ACABAMENTO (mm)			MARMOREIO (%)			ÍNDICE	RANK
OBS	GRUPO	CLASSE	OBS	GRUPO	CLASSE	OBS	GRUPO	CLASSE		
74.14	Superior	101	4.59	Regular	83	2.49	Superior	113	97.60	38

Prova de Ganho de Peso		
GMD	PESO	PE
SUPERIOR	ELITE	REGULAR

*****	*****
*****	STLRM3826P16
*****	*****
RM X	SILENCIO 38-R3138
*****	*****
*****	SILENCIO 14-K2097
*****	*****

LOTE

105

BATERIA 20

NOVA 38-G93

Registro: 377353 - Macho - BRAFORD - Nascimento: 23/10/2020
Peso: 452 kg - PE: 33 cm



Avaliação por Ultrassonografia										
AOL (cm ²)			ACABAMENTO (mm)			MARMOREIO (%)			ÍNDICE	RANK
OBS	GRUPO	CLASSE	OBS	GRUPO	CLASSE	OBS	GRUPO	CLASSE		
65.55	Regular	91	5.02	Regular	91	1.71	Regular	78	94.46	49

Prova de Ganho de Peso		
GMD	PESO	PE
SUPERIOR	REGULAR	REGULAR

CHADWICK DOWNS
ABSOLUTE A092

PAYSANO

CATY CORONILHA

CAPATAZ

CATY 38-U505

PITANGUEIRA 38-G889

CATY 38-R40

X GUATAMBU 38-R118

RED BULL

PITANGUEIRA 38-F669
VINTAGE

CATY 14-D72

GUATAMBU 38-M3000

CATY 38-A436

GUATAMBU MS 38-J161

LOTE

106

BATERIA 20

NOVA 38-G80

Registro: 377262 - Macho - BRAFORD - Nascimento: 05/10/2020
Peso: 498 kg - PE: 35 cm



Avaliação por Ultrassonografia										
AOL (cm ²)			ACABAMENTO (mm)			MARMOREIO (%)			ÍNDICE	RANK
OBS	GRUPO	CLASSE	OBS	GRUPO	CLASSE	OBS	GRUPO	CLASSE		
92.25	Elite	124	6.11	Superior	108	2.23	Superior	101	108.38	7

Prova de Ganho de Peso		
GMD	PESO	PE
REGULAR	SUPERIOR	SUPERIOR

CHADWICK DOWNS
DOS EQUIS

BENJAMIN

SINA SINA 38-F174

GUAPO

SINA SINA 38-C465

GUATAMBU MS 38-D3461

KIBON

X NOVA 38-FIVB084

33808

CHADWICK DOWNS
DOS EQUIS

SINA SINA 14-H735

CATY 38-G152

SINA SINA E178

CATY 14-D822

LOTE

107

BATERIA 20

NOVA 38-G85

Registro: 377265 - Macho - BRAFORD - Nascimento: 17/10/2020
Peso: 486 kg - PE: 32 cm



Avaliação por Ultrassonografia										
AOL (cm ²)			ACABAMENTO (mm)			MARMOREIO (%)			ÍNDICE	RANK
OBS	GRUPO	CLASSE	OBS	GRUPO	CLASSE	OBS	GRUPO	CLASSE		
70.47	Regular	97	6.71	Elite	119	3.18	Elite	144	104.50	14

Prova de Ganho de Peso		
GMD	PESO	PE
SUPERIOR	SUPERIOR	SUPERIOR

CHADWICK DOWNS
ABSOLUTE A092

CATY 38-F723 GUABUJU

CATY CORONILHA

CATY GUARANI

CATY 38-U505

CATY 14-B508

CATY 38-R40

X NOVA 38-FIVB073

ORDEM 38-R337 (RED
BULL)

CATY 14-B117 RETRUCO

CATY 14-D72

CATY 38-F715

CATY 38-A436

CATY 12-V346

MATRIZES

BRAFORD

LOTE
108
INDIVIDUAL

GUATAMBU 38-V233

Registro: 401140 - Fêmea - BRAFORD - Nascimento: 24/09/2020
Peso: 426 kg
PRENHE DO N621, EM 24/02/2022



Avaliação por Ultrassonografia											
AOL (cm²)		ACABAMENTO (mm)			MARMOREIO (%)			ÍNDICE	RANK		
OBS	GRUPO CLASSE	OBS	GRUPO CLASSE	OBS	GRUPO CLASSE	OBS	GRUPO CLASSE	ÍNDICE	RANK		
63.17	Regular	95	7.32	Superior	112	3.39	Superior	108	101.35	19	

BELVISTA 38-A7050

CHEFAO

BELA VISTA 38-1009

RM

X

GUATAMBU 38-N3216

GUATAMBU 38-F524

GUATAMBU 38-L68

GUATAMBU MS 14-F1457

LOTE
109
INDIVIDUAL

NOVA G22

Registro: 391321 - Fêmea - BRAFORD - Nascimento: 10/05/2020
Peso: 449 kg
PRENHE DO N621, EM 24/02/2022



Avaliação por Ultrassonografia											
AOL (cm²)		ACABAMENTO (mm)			MARMOREIO (%)			ÍNDICE	RANK		
OBS	GRUPO CLASSE	OBS	GRUPO CLASSE	OBS	GRUPO CLASSE	OBS	GRUPO CLASSE	ÍNDICE	RANK		
60.79	Regular	91	8.21	Inferior	60	4.23	Regular	95	82.68	44	

BIG BROTHER

163813

FORMULA 1

BRAFORD DA CHAPADA 12-A1219

SILENCIO 38-M3184

X

SILENCIO 38-M2235

393807

CATY 14-B117 RETRUCO

SILENCIO 38-929590

SILENCIO 38-J443

BRAFORD DE SANTO ANTONIO 14-853488

SILENCIO 38-129896

LOTE
110
INDIVIDUAL

GUATAMBU 38-U224

Registro: 376842 - Fêmea - BRAFORD - Nascimento: 24/09/2019
Peso: 593 kg



Avaliação por Ultrassonografia											
AOL (cm²)		ACABAMENTO (mm)			MARMOREIO (%)			ÍNDICE	RANK		
OBS	GRUPO CLASSE	OBS	GRUPO CLASSE	OBS	GRUPO CLASSE	OBS	GRUPO CLASSE	ÍNDICE	RANK		
83.01	-	-	8.68	-	-	3.80	-	-	-	-	

ITANGUEIRA 38-I253

BIG BROTHER

PITANGUEIRA 14-J1445

RM

X

GUATAMBU MS J110

GUATAMBU MS 14-E605710

LOTE
111
INDIVIDUAL

NOVA 38-G21

Registro: 370724 - Fêmea - BRAFORD - Nascimento: 03/05/2020
Peso: 495 kg



Avaliação por Ultrassonografia									
AOL (cm²)		ACABAMENTO (mm)		MARMOREIO (%)		ÍNDICE	RANK		
OBS	GRUPO CLASSE	OBS	GRUPO CLASSE	OBS	GRUPO CLASSE				
68.51	Superior	103	11.74	Superior	100	4.52	Superior	102	100.46 21

163813

223811

SILENCIO 38-M3184 X **SILENCIO 38-K3097**

393807

SILENCIO 38-929590

SILENCIO 14-996543

BRAFORD DE SANTO ANTONIO 14-853488

LOTE
112
INDIVIDUAL

NOVA 38-G33

Registro: 372142 - Fêmea - BRAFORD - Nascimento: 19/07/2020
Peso: 432 kg



Avaliação por Ultrassonografia									
AOL (cm²)		ACABAMENTO (mm)		MARMOREIO (%)		ÍNDICE	RANK		
OBS	GRUPO CLASSE	OBS	GRUPO CLASSE	OBS	GRUPO CLASSE				
63.31	Regular	95	8.22	Elite	134	3.03	Superior	105	109.08 7

CHADWICK DOWNS
FIREBIRD RP SI 2608

BENJAMIN

CATY GUABIJU

GUAPO

CATY 12-A116

GUATAMBU MS 38-D3461

CATY JARAU X **NOVA 38-FIVB062**

13806

CATY 38-D310

CATY 38-G52

CATY 38-G820

CATY 14-D335

CATY 14-B367

LOTE
113
INDIVIDUAL

GUATAMBU 38-V129

Registro: 400909 - Fêmea - BRAFORD - Nascimento: 22/09/2020
Peso: 433 kg



Avaliação por Ultrassonografia									
AOL (cm²)		ACABAMENTO (mm)		MARMOREIO (%)		ÍNDICE	RANK		
OBS	GRUPO CLASSE	OBS	GRUPO CLASSE	OBS	GRUPO CLASSE				
63.23	Regular	95	5.49	Regular	88	4.03	Superior	127	96.20 27

BIG BROTHER

2RMBF238

LAFITE

CIA AZUL 38-2187

SINA SINA 38-N3 X **GUATAMBU 38-N125**

384P09

(LIDER)

SINA SINA 38-J466

GUATAMBU MS 38-E364

SINA SINA 14-D774

GUATAMBU 38-V1674

LOTE
114
BATERIA 21

NOVA 38-G83

Registro: 377264 - Fêmea - BRAFORD - Nascimento: 09/10/2020
Peso: 471 kg



Avaliação por Ultrassonografia										
AOL (cm²)			ACABAMENTO (mm)			MARMOREIO (%)			ÍNDICE	RANK
OBS	GRUPO	CLASSE	OBS	GRUPO	CLASSE	OBS	GRUPO	CLASSE		
76.59	Elite	115	9.74	Elite	148	2.48	Regular	86	121.46	2

CHADWICK DOWNS FIREBIRD RP SI 2608	BENJAMIN	
CATY GUABIJU	GUAPO	
CATY 12-A116	GUATAMBU MS 38-D3461	
CATY JARAU	X	NOVA 38-FIVC011
13806	CHADWICK DOWNS DOS EQUIS	CATY 38-F135
CATY 38-G52	CATY 14-C150	
CATY 14-D335		

LOTE
115
BATERIA 21

NOVA G92

Registro: 407861 - Fêmea - BRAFORD - Nascimento: 23/10/2020
Peso: 465 kg



Avaliação por Ultrassonografia										
AOL (cm²)			ACABAMENTO (mm)			MARMOREIO (%)			ÍNDICE	RANK
OBS	GRUPO	CLASSE	OBS	GRUPO	CLASSE	OBS	GRUPO	CLASSE		
64.12	Regular	96	8.34	Elite	137	2.09	Regular	78	114.16	4

CHADWICK DOWNS ABSOLUTE A092	*****	
CATY CORONILHA	*****	
CATY 38-U505	*****	
CATY INDICE	X	CATY 38-T240
CATY 38-I306	CHADWICK DOWNS DOS EQUIS	CATY 38-F1
CATY 38-M562	CATY 38-C547	
CATY 38-F63		

LOTE
116
BATERIA 21

NOVA 38-G9

Registro: 386640 - Fêmea - BRAFORD - Nascimento: 21/03/2020
Peso: 551 kg



Avaliação por Ultrassonografia										
AOL (cm²)			ACABAMENTO (mm)			MARMOREIO (%)			ÍNDICE	RANK
OBS	GRUPO	CLASSE	OBS	GRUPO	CLASSE	OBS	GRUPO	CLASSE		
80.31	-	-	8.12	-	-	4.52	-	-	-	-

13807	*****	
GUATAMBU MS 38-G3175	GRSRMB016	
GUATAMBU 14-N768	*****	
GUATAMBU 38-M0470	X	GUATAMBU 14-R5
33802	*****	GUATAMBU B1505
GUATAMBU 38-C463	*****	
GUATAMBU 12-J0052		

LOTE
117
BATERIA 21

NOVA 38-G26

Registro: 372129 - Fêmea - BRAFORD - Nascimento: 11/07/2020
Peso: 450 kg

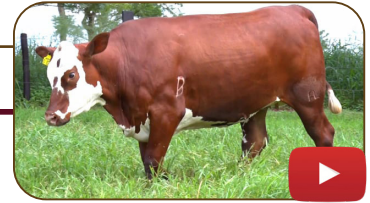

Avaliação por Ultrassonografia									
AOL (cm²)		ACABAMENTO (mm)		MARMOREIO (%)		ÍNDICE	RANK		
OBS	GRUPO CLASSE	OBS	GRUPO CLASSE	OBS	GRUPO CLASSE				
63.58	Regular	95	10.23	Superior	113	3.52	Regular	92	100.51 20

CHADWICK DOWNS FIREBIRD RP SI 2608	*****	
CATY GUABIJU	LEO38RM3P14	
CATY 12-A116	*****	
CATY JARAU	X	GUATAMBU 38-N280
13806	73808	
CATY 38-G52	GUATAMBU MS H630	
CATY 14-D335	SAO JOSE 38-I956	

LOTE
118
BATERIA 21

NOVA 38-G20

Registro: 370723 - Fêmea - BRAFORD - Nascimento: 02/05/2020
Peso: 527 kg



Avaliação por Ultrassonografia									
AOL (cm²)		ACABAMENTO (mm)		MARMOREIO (%)		ÍNDICE	RANK		
OBS	GRUPO CLASSE	OBS	GRUPO CLASSE	OBS	GRUPO CLASSE				
71.74	Superior	107	11.07	Regular	92	4.29	Regular	95	103.09 18

*****	*****	
13813	STARM3816P12	
*****	*****	
SILENCIO 38-M1564	X	SILENCIO 38-L1199
473807	387	
SILENCIO 38-931406	SILENCIO 14-H1384	
BRAFORD DA SILENCIO 38-2252	BRAFORD DA CHAPADA 14-439391	

LOTE
119
BATERIA 22

NOVA 38-G57

Registro: 377248 - Fêmea - BRAFORD - Nascimento: 03/09/2020
Peso: 382 kg



Avaliação por Ultrassonografia									
AOL (cm²)		ACABAMENTO (mm)		MARMOREIO (%)		ÍNDICE	RANK		
OBS	GRUPO CLASSE	OBS	GRUPO CLASSE	OBS	GRUPO CLASSE				
67.49	Superior	101	6.73	Regular	95	3.36	Superior	102	92.62 36

CHADWICK DOWNS DOS EQUIS	*****	
SINA SINA 38-F174	153813	
SINA SINA 38-C465	*****	
KIBON	X	SILENCIO 38-M2668
33808	*****	
SINA SINA 14-H735	SILENCIO 14-414841	
SINA SINA E178	*****	

LOTE
120
BATERIA 22

NOVA 38-G51

Registro: 384847 - Fêmea - BRAFORD - Nascimento: 29/08/2020
Peso: 410 kg



Avaliação por Ultrassonografia										
AOL (cm²)		ACABAMENTO (mm)		MARMOREIO (%)		ÍNDICE	RANK			
OBS	GRUPO CLASSE	OBS	GRUPO CLASSE	OBS	GRUPO CLASSE					
59.50	Regular	89	7.12	Regular	97	2.56	Regular	76	93.17	34

CHADWICK DOWNS FIREBIRD RP SI 2608	BENJAMIN
CATY GUABIJU	GUAPO
CATY 12-A116	GUATAMBU MS 38-D3461
CATY JARAU X NOVA 38-FIVB092	
13806	13805
CATY 38-G52	CATY 38-F764
CATY 14-D335	CATY 14-Y94

LOTE
121
BATERIA 22

NOVA 38-G81

Registro: 377263 - Fêmea - BRAFORD - Nascimento: 07/10/2020
Peso: 408 kg
PRENHE DO TEN5005, EM 24/11/2021



Avaliação por Ultrassonografia										
AOL (cm²)		ACABAMENTO (mm)		MARMOREIO (%)		ÍNDICE	RANK			
OBS	GRUPO CLASSE	OBS	GRUPO CLASSE	OBS	GRUPO CLASSE					
81.43	Elite	122	6.57	Superior	108	2.08	Regular	73	106.03	10

CHADWICK DOWNS DOS EQUIS	PITANGUEIRA 38-I253
SINA SINA 38-F174	BIG BROTHER
SINA SINA 38-C465	PITANGUEIRA 14-J1445
KIBON X NOVA 38-FIVB043	
33808	13808
SINA SINA 14-H735	CATY 38-I191
SINA SINA E178	CATY 38-F276

LOTE
122
BATERIA 23

GUATAMBU 38-V3071

Registro: 400924 - Fêmea - BRAFORD - Nascimento: 07/10/2020
Peso: 362 kg



Avaliação por Ultrassonografia										
AOL (cm²)		ACABAMENTO (mm)		MARMOREIO (%)		ÍNDICE	RANK			
OBS	GRUPO CLASSE	OBS	GRUPO CLASSE	OBS	GRUPO CLASSE					
51.84	Inferior	78	6.09	Superior	102	4.05	Elite	132	88.25	38

*****	*****
*****	*****
*****	*****
RM X GUATAMBU 14-S70	
*****	*****
*****	*****
*****	*****

LOTE
123
BATERIA 23

GUATAMBU 38-V120

Registro: 400908 - Fêmea - BRAFORD - Nascimento: 19/09/2020
Peso: 363 kg



Avaliação por Ultrassonografia										
AOL (cm²)		ACABAMENTO (mm)		MARMOREIO (%)		ÍNDICE	RANK			
OBS	GRUPO CLASSE	OBS	GRUPO CLASSE	OBS	GRUPO CLASSE					
53.12	Inferior	80	6.83	Superior	103	3.64	Superior	114	88.11	39

CATRM03P12	*****	
CATY 38-N427	LEORMCAP12	
CATY 38-G260	*****	
GUATAMBU 38-R167	X	GUATAMBU 38-L428
607	*****	
GUATAMBU 14-H178	GUATAMBU 14-A27	
GUATAMBU 38-T518	GUATAMBU 12-5215	

LOTE
124
BATERIA 23

NOVA 38-G82

Registro: 384852 - Fêmea - BRAFORD - Nascimento: 08/10/2020
Peso: 359 kg



Avaliação por Ultrassonografia										
AOL (cm²)		ACABAMENTO (mm)		MARMOREIO (%)		ÍNDICE	RANK			
OBS	GRUPO CLASSE	OBS	GRUPO CLASSE	OBS	GRUPO CLASSE					
71.38	Superior	107	5.78	Regular	99	2.36	Regular	82	94.45	32

CHADWICK DOWNS DOS EQUIS	BENJAMIN	
SINA SINA 38-F174	GUAPO	
SINA SINA 38-C465	GUATAMBU MS 38-D3461	
KIBON	X	NOVA 38-FIVC015
33808	13807	
SINA SINA 14-H735	CATY 38-H569	
SINA SINA E178	CATY 12-T247	

LOTE
125
BATERIA 23

GUATAMBU 38-V236

Registro: 401139 - Fêmea - BRAFORD - Nascimento: 08/10/2020
Peso: 378 kg



Avaliação por Ultrassonografia										
AOL (cm²)		ACABAMENTO (mm)		MARMOREIO (%)		ÍNDICE	RANK			
OBS	GRUPO CLASSE	OBS	GRUPO CLASSE	OBS	GRUPO CLASSE					
53.26	Inferior	80	4.12	Regular	79	3.27	Superior	109	84.72	42

*****	BIG BROTHER	
*****	LAFITE	
*****	CIA AZUL 38-2187	
RM	X	GUATAMBU MS K448
*****	*****	
*****	GUATAMBU 14-A108	
*****	GUATAMBU 12-P1675	

LOTE
126
BATERIA 23

NOVA 38-FIVG73

Registro: 386540 - Fêmea - BRAFORD - Nascimento: 15/09/2020
Peso: 443 kg



Avaliação por Ultrassonografia										
AOL (cm²)		ACABAMENTO (mm)		MARMOREIO (%)		ÍNDICE	RANK			
OBS	GRUPO CLASSE	OBS	GRUPO CLASSE	OBS	GRUPO CLASSE					
97.18	Elite	146	5.04	Regular	79	1.57	Inferior	52	107.50	9

NEIMEN SHAKA 117	DUQUE	
BENJAMIN	CATY 38-D310	
FIDELIDAD H8854	SAO LUIZ 38-4161	
GUATAMBU GUAPO	X	CATY 38-G820
13803	*****	
GUATAMBU MS 38-D3461	CATY 14-B367	
GUATAMBU 38-U818	CATY 14-T049	

LOTE
127
BATERIA 23

GUATAMBU 38-V136

Registro: 400910 - Fêmea - BRAFORD - Nascimento: 25/09/2020
Peso: 404 kg



Avaliação por Ultrassonografia										
AOL (cm²)		ACABAMENTO (mm)		MARMOREIO (%)		ÍNDICE	RANK			
OBS	GRUPO CLASSE	OBS	GRUPO CLASSE	OBS	GRUPO CLASSE					
55.06	Inferior	82	4.11	Inferior	73	2.96	Regular	96	86.13	40

BIG BROTHER	*****	
TREVO	GRSRM4P12	
MAE RAINHA 14-211	*****	
GUATAMBU 38-S3015	X	GUATAMBU 38-L3198
CATY 38-H45	*****	
GUATAMBU 38-M3026	GUATAMBU MS 14-I5002	
GUATAMBU MS 38-H3104	*****	

LOTE
128
BATERIA 23

GUATAMBU 38-V202

Registro: 400916 - Fêmea - BRAFORD - Nascimento: 26/10/2020
Peso: 387 kg



Avaliação por Ultrassonografia										
AOL (cm²)		ACABAMENTO (mm)		MARMOREIO (%)		ÍNDICE	RANK			
OBS	GRUPO CLASSE	OBS	GRUPO CLASSE	OBS	GRUPO CLASSE					
59.79	Regular	90	5.18	Regular	100	1.89	Inferior	73	94.48	31

*****	PITANGUEIRA 38-I253	
*****	BIG BROTHER	
*****	PITANGUEIRA 14-J1445	
RM	X	GUATAMBU MS J3000
*****	*****	
*****	GUATAMBU 14-N863	
*****	*****	

LOTE
129
BATERIA 24

GUATAMBU 38-V203

Registro: 400917 - Fêmea - BRAFORD - Nascimento: 26/10/2020
Peso: 420 kg



Avaliação por Ultrassonografia										
AOL (cm²)			ACABAMENTO (mm)			MARMOREIO (%)			ÍNDICE	RANK
OBS	GRUPO	CLASSE	OBS	GRUPO	CLASSE	OBS	GRUPO	CLASSE		
52.94	Inferior	79	4.28	Regular	89	3.09	Superior	108	92.90	35

13806	*****	
VINTAGE	GRMB017	
PITANGUEIRA 14-M1192	*****	
GUATAMBU 38-L2	X	GUATAMBU 38-S89
PUNTERO	*****	
GUATAMBU MS 38-G1067	GUATAMBU 14-N3124	
GUATAMBU 38-E104	*****	

LOTE
130
BATERIA 24

GUATAMBU 38-V3044

Registro: 400923 - Fêmea - BRAFORD - Nascimento: 26/09/2020
Peso: 403 kg



Avaliação por Ultrassonografia										
AOL (cm²)			ACABAMENTO (mm)			MARMOREIO (%)			ÍNDICE	RANK
OBS	GRUPO	CLASSE	OBS	GRUPO	CLASSE	OBS	GRUPO	CLASSE		
53.16	Inferior	80	4.26	Inferior	75	2.78	Regular	91	85.92	41

*****	*****	
*****	LRMB17	
*****	*****	
RM	X	GUATAMBU 38-S102
*****	*****	
*****	GUATAMBU 14-E274	
*****	*****	

LOTE
131
BATERIA 24

GUATAMBU 38-V100

Registro: 400918 - Fêmea - BRAFORD - Nascimento: 02/09/2020
Peso: 401 kg



Avaliação por Ultrassonografia										
AOL (cm²)			ACABAMENTO (mm)			MARMOREIO (%)			ÍNDICE	RANK
OBS	GRUPO	CLASSE	OBS	GRUPO	CLASSE	OBS	GRUPO	CLASSE		
63.24	Regular	95	5.61	Regular	81	4.13	Superior	124	89.59	37

*****	*****	
2RMBF238	608	
*****	*****	
SINA SINA 38-N3	X	GUATAMBU MS H216
384P09	*****	
SINA SINA 38-J466	GUATAMBU 38-T295	
SINA SINA 14-D774	GUATAMBU 12-J0096	

LOTE
132
BATERIA 24

NOVA 38-G62

Registro: 384851 - Fêmea - BRAFORD - Nascimento: 07/09/2020
Peso: 426 kg



Avaliação por Ultrassonografia										
AOL (cm²)		ACABAMENTO (mm)		MARMOREIO (%)		ÍNDICE	RANK			
OBS	GRUPO CLASSE	OBS	GRUPO CLASSE	OBS	GRUPO CLASSE					
73.46	Superior	110	7.90	Superior	111	3.22	Regular	99	104.13	15

CHADWICK DOWNS GRANDSLAM ST1127	PITANGUEIRA 38-I253
CATY 38-G536	BIG BROTHER
CATY 12-A181	PITANGUEIRA 14-J1445
CATY COMANDANTE	X NOVA 38-FIVB067
*****	LEORMCAP12
CATY 14-E729	GUATAMBU J258
CATY 14-A303	GUATAMBU 38-T490

LOTE
133
BATERIA 24

NOVA 38-G18

Registro: 370721 - Fêmea - BRAFORD - Nascimento: 01/05/2020
Peso: 492 kg



Avaliação por Ultrassonografia										
AOL (cm²)		ACABAMENTO (mm)		MARMOREIO (%)		ÍNDICE	RANK			
OBS	GRUPO CLASSE	OBS	GRUPO CLASSE	OBS	GRUPO CLASSE					
74.22	Superior	111	13.74	Elite	124	3.94	Regular	84	108.08	8

*****	CFORMULA 1
163813	SILENCIO 38-J1053
*****	SILENCIO 14-234574
SILENCIO 38-M3184	X SILENCIO 38-M1687
393807	*****
SILENCIO 38-929590	SILENCIO 14-995405
BRAFORD DE SANTO ANTONIO 14-853488	*****

LOTE
134
BATERIA 24

NOVA G49

Registro: 391322 - Fêmea - BRAFORD - Nascimento: 24/08/2020
Peso: 505 kg



Avaliação por Ultrassonografia										
AOL (cm²)		ACABAMENTO (mm)		MARMOREIO (%)		ÍNDICE	RANK			
OBS	GRUPO CLASSE	OBS	GRUPO CLASSE	OBS	GRUPO CLASSE					
70.09	Superior	105	7.97	Superior	105	3.37	Regular	99	109.67	5

CHADWICK DOWNS FIREBIRD RP SI 2608	*****
CATY GUABIJU	*****
CATY 12-A116	*****
CATY JARAU	X NOVA 14-A015
13806	*****
CATY 38-G52	*****
CATY 14-D335	*****

LOTE

135

BATERIA 24

NOVA 38-G41

Registro: 372137 - Fêmea - BRAFORD - Nascimento: 31/07/2020
Peso: 499 kg



Avaliação por Ultrassonografia										
AOL (cm²)		ACABAMENTO (mm)			MARMOREIO (%)			ÍNDICE	RANK	
OBS	GRUPO CLASSE	OBS	GRUPO CLASSE	OBS	GRUPO CLASSE	OBS	GRUPO CLASSE			
68.94	Superior	103	8.08	Regular	96	3.27	Regular	90	104.86	13

CHADWICK DOWNS
FIREBIRD RP SI 2608

13806

CATY GUABIJU

VINTAGE

CATY 12-A116

PITANGUEIRA 14-M1192

CATY JARAU

X

GUATAMBU L387

13806

CATY 38-G52

GUATAMBU MS 14-F3034

CATY 14-D335

REPRODUTORES BRANGUS

LOTE

137

INDIVIDUAL

BRANGUS FDA NOVA A2

Tatuagem: A2 - Macho - BRANGUS 38 - Nascimento: 30/10/2020
Peso: 405 kg - PE: 30 cm



EBANO 2153 ÑATO

EBANO 4045
GLADIADOR TE

EBANO 2867 ÑATITO

ANAMÉLIA FIV E065

EBANO Y1910 CHAMP

ANAMÉLIA TE K522

LOSNONOS 81 FOREMAN

BRANGUS DO SERTÃO BS291

ANAMÉLIA TE L541

RANCHO 591 T/E

BRANGUS DO SERTÃO 2211

BRANGUS DO SERTÃO A09

LOTE

138

BATERIA 25

BRANGUS FDA NOVA A5

Tatuagem: A5 - Macho - BRANGUS 38 - Nascimento: 29/12/2020
Peso: 354 kg - PE: 31 cm



EBANO 2867 ÑATITO

EBANO 4045
GLADIADOR TE

GALL JULIAN ÑATITO TE 76

ANAMÉLIA FIV E065

RANCHO 159

ANAMÉLIA TE K522

ANAMÉLIA FIV 113L

BRANGUS DO SERTÃO BS622

JC MR CLASSIC 314H

REP MÚLTIPLOS

ANAMÉLIA FIV E058

BRANGUS DO SERTÃO BS055

ANAMÉLIA TE K522

REBANHO 469

BRANGUS FDA NOVA A4

Tatuagem: A4 - Macho - BRANGUS 38 - Nascimento: 19/12/2020
Peso: 355 kg - PE: 29 cm

JUQUIRY RED PREDOMI-
NANT 1214

EBANO 2867 ÑATITO

BRANGUS DO BRASIL I524
MANANCIAL

GALL JULIAN ÑATITO TE 76

CATANDUVA FELICIA VIL
CATTE06

RANCHO 159

**BRANGUS BRASIL N47 DO
MANANCIAL**

**BRANGUS BRASIL A7024 DO
MANANCIAL**

BRANGUS BRASIL 0101
SOBRADO

BRANGUS BRASIL 2161
MANANCIAL

BRANGUS BRASIL 4724
MANANCIAL

BRANGUS BRASIL 8144
MANANCIAL

GAP S0420

CAMOATI I29

LOTE

139

BATERIA 25

BRANGUS FDA NOVA B7

Tatuagem: B7 - Macho - BRANGUS 38 - Nascimento: 14/04/2021

Peso: 285 kg - PE: 25.5 cm



CCR SLEEP EASY 4673

ANAMÉLIA TE B059 MAXIMUS

JMT ZARCO 9861

JMT F160

JMT 6352

JMT 8464

BRANGUS FDA NOVA B9

Tatuagem: B9 - Macho - BRANGUS 38 - Nascimento: 19/04/2021

Peso: 277 kg - PE: 23 cm

BRINKS BRIGHT SIDE 782R24

JMT 8041

RANCHO 1256 T/E

JMT F296 FIV

RANCHO 224 T/E

JMT 6352

BRANGUS FDA NOVA B12

Tatuagem: B12 - Macho - BRANGUS 38 - Nascimento: 25/05/2021

Peso: 265 kg - PE: 24 cm

JMT ZARCO 9861

JMT 9011Y9TE

JMT E097

JMT F232

JMT B052

JMT B052

BRANGUS FDA NOVA B10

Tatuagem: B10 - Macho - BRANGUS 38 - Nascimento: 20/04/2021

Peso: 270 kg - PE: 24 cm

CCR PATHFINDER 4891S

JMT 8041

JMT 9011Y9TE

JMT F260 FIV

CCR LADY 9011R

JMT 6352

FÊMEAS
NELORE PA

LOTE

140

BATERIA 26

N3 LAJA

Registro: EE8318 - Fêmea - NELORE PA - Nascimento: 17/04/2020
Peso: 484 kg
PRENHE DO ALQUIMISTA DA EAO, EM 14/02/2022



N4 LAJA

Registro: EE8321 - Fêmea - NELORE PA - Nascimento: 18/04/2020
Peso: 483 kg
PRENHE DO ALQUIMISTA DA EAO, EM 24/11/2021

134 LAJA

Registro: EE8335 - Fêmea - NELORE PA - Nascimento: 21/04/2020
Peso: 441 kg
PRENHE DO REM HOT, EM 13/12/2021

74 LAJA

Registro: EE8332 - Fêmea - NELORE PA - Nascimento: 20/04/2020
Peso: 449 kg
PRENHE DO REM FORMOSO, EM 13/12/2021

LOTE

141

BATERIA 26

67 LAJA

Registro: EE8338 - Fêmea - NELORE PA - Nascimento: 21/04/2020
Peso: 433 kg
PRENHE DO REM FORMOSO, EM 13/12/2021



106 LAJA

Registro: EE8337 - Fêmea - NELORE PA - Nascimento: 21/04/2020
Peso: 426 kg
PRENHE DO REM HOT, EM 22/01/2022

N7 LAJA

Registro: EE8333 - Fêmea - NELORE PA - Nascimento: 20/04/2020
Peso: 433 kg
PRENHE DO ALQUIMISTA DA EAO, EM 24/11/2021

98 LAJA

Registro: EE8313 - Fêmea - NELORE PA - Nascimento: 16/04/2020
Peso: 421 kg
PRENHE DO ALQUIMISTA DA EAO, EM 13/12/2021

LOTE

142

BATERIA 26

N28 LAJA

Registro: EE8339 - Fêmea - NELORE PA - Nascimento: 21/04/2020
Peso: 427 kg
PRENHE DO ALQUIMISTA DA EAO, EM 14/02/2022



130 LAJA

Registro: EE8328 - Fêmea - NELORE PA - Nascimento: 19/04/2020
Peso: 375 kg
PRENHE DO ALQUIMISTA DA EAO, EM 13/12/2021

107 LAJA

Registro: EE8314 - Fêmea - NELORE PA - Nascimento: 16/04/2020
Peso: 424 kg
PRENHE DO ALQUIMISTA DA EAO, EM 13/12/2021

3156 LAJA

Registro: EE8315 - Fêmea - NELORE PA - Nascimento: 16/04/2020
Peso: 427 kg
PRENHE DO REM FORMOSO, EM 13/12/2021

LOTE

143

BATERIA 27

455 LAJA

Registro: EE8324 - Fêmea - NELORE PA - Nascimento: 18/04/2020
Peso: 386 kg
PRENHE DO REM FORMOSO, EM 13/12/2021



102 LAJA

Registro: EE8319 - Fêmea - NELORE PA - Nascimento: 17/04/2020
Peso: 382 kg
PRENHE DO ALQUIMISTA DA EAO, EM 13/12/2021

54 LAJA

Registro: EE8336 - Fêmea - NELORE PA - Nascimento: 21/04/2020
Peso: 375 kg
PRENHE DO REM HOT, EM 13/12/2021

LOTE

144

BATERIA 27

85 LAJA

Registro: EE8334 - Fêmea - NELORE PA - Nascimento: 20/04/2020
Peso: 407 kg
PRENHE DO ALQUIMISTA DA EAO, EM 13/12/2021



32 LAJA

Registro: EE8312 - Fêmea - NELORE PA - Nascimento: 16/04/2020
Peso: 485 kg
PRENHE DO REM FORMOSO, EM 13/12/2021

80 LAJA

Registro: EE8326 - Fêmea - NELORE PA - Nascimento: 19/04/2020
Peso: 397 kg
PRENHE DO REM FORMOSO, EM 13/12/2021

LOTE

145

BATERIA 27

48 LAJA

Registro: EE8330 - Fêmea - NELORE PA - Nascimento: 19/04/2020
Peso: 465 kg
PRENHE DO REM FORMOSO, EM 13/12/2021



110 LAJA

Registro: EE8316 - Fêmea - NELORE PA - Nascimento: 16/04/2020
Peso: 428 kg
PRENHE DO ALQUIMISTA DA EAO, EM 13/12/2021

75 LAJA

Registro: EE8317 - Fêmea - NELORE PA - Nascimento: 17/04/2020
Peso: 419 kg
PRENHE REM FORMOSO, EM 22/01/2022

133 LAJA

Registro: EE8323 - Fêmea - NELORE PA - Nascimento: 18/04/2020
Peso: 446 kg
PRENHE DO REM HOT, EM 13/12/2021

LOTE

146

BATERIA 28

64 LAJA

Registro: OK6342 - Fêmea - NELORE PA - Nascimento: 05/04/2020
Peso: 399 kg
PRENHE DO REM FORMOSO, EM 13/12/2021



115 LAJA

Registro: OK6352 - Fêmea - NELORE PA - Nascimento: 09/04/2020
Peso: 379 kg
PRENHE DO REM HOT, EM 13/12/2021

104 LAJA

Registro: OK6325 - Fêmea - NELORE PA - Nascimento: 01/04/2020
Peso: 388 kg
PRENHE DO REM HOT, EM 13/12/2021

123 LAJA

Registro: OK6341 - Fêmea - NELORE PA - Nascimento: 05/04/2020
Peso: 393 kg
PRENHE DO REM HOT, EM 22/01/2022

LOTE

147

BATERIA 28

137 LAJA

Registro: OK6335 - Fêmea - NELORE PA - Nascimento: 03/04/2020
Peso: 360 kg
PRENHE DO REM HOT, EM 13/12/2021



117 LAJA

Registro: OK6350 - Fêmea - NELORE PA - Nascimento: 08/04/2020
Peso: 391 kg
PRENHE DO REM HOT, EM 13/12/2021

71 LAJA

Registro: OK6344 - Fêmea - NELORE PA - Nascimento: 06/04/2020
Peso: 436 kg
PRENHE DO REM FORMOSO, EM 22/01/2022

119 LAJA

Registro: OK6346 - Fêmea - NELORE PA - Nascimento: 06/04/2020
Peso: 404 kg
PRENHE DO REM HOT, EM 13/12/2022

LOTE

148

BATERIA 28

62 LAJA

Registro: OK6343 - Fêmea - NELORE PA - Nascimento: 05/04/2020

Peso: 475 kg

PRENHE DO REM FORMOSO, EM 13/12/2021



39 LAJA

Registro: OK6323 - Fêmea - NELORE PA - Nascimento: 01/04/2020

Peso: 506 kg

PRENHE DO REM FORMOSO, EM 22/01/2022

LOTE

149

BATERIA 28

33 LAJA

Registro: OK6327 - Fêmea - NELORE PA - Nascimento: 02/04/2020

Peso: 423 kg

PRENHE DO REM FORMOSO, EM 13/12/2021



40 LAJA

Registro: OK6348 - Fêmea - NELORE PA - Nascimento: 07/04/2020

Peso: 456 kg

PRENHE DO REM FORMOSO, EM 13/12/2021

46 LAJA

Registro: OK6347 - Fêmea - NELORE PA - Nascimento: 07/04/2020

Peso: 422 kg

PRENHE DO REM FORMOSO, EM 22/01/2022

LOTE

150

BATERIA 29

87 LAJA

Registro: OK6339 - Fêmea - NELORE PA - Nascimento: 05/04/2020

Peso: 365 kg

PRENHE DO ALQUIMISTA DA EAO, EM 13/12/2021



127 LAJA

Registro: OK6354 - Fêmea - NELORE PA - Nascimento: 09/04/2020

Peso: 401 kg

PRENHE DO REM HOT, EM 13/12/2021

N10 LAJA

Registro: OK6353 - Fêmea - NELORE PA - Nascimento: 09/04/2020

Peso: 452 kg

PRENHE DO ALQUIMISTA DA EAO, EM 24/11/2021

N11 LAJA

Registro: OK6337 - Fêmea - NELORE PA - Nascimento: 04/04/2020

Peso: 459 kg

PRENHE DO ALQUIMISTA DA EAO, EM 24/11/2021

41 LAJA

Registro: OK6334 - Fêmea - NELORE PA - Nascimento: 03/04/2020

Peso: 438 kg

PRENHE DO REM FORMOSO, EM 13/12/2021

LOTE

151

BATERIA 29

82 LAJA

Registro: OK6333 - Fêmea - NELORE PA - Nascimento: 03/04/2020
Peso: 400 kg
PRENHE DO ALQUIMISTA DA EAO, EM 13/12/2021



86 LAJA

Registro: OK6338 - Fêmea - NELORE PA - Nascimento: 04/04/2020
Peso: 379 kg
PRENHE DO REM HOT, EM 22/01/2022

3200 LAJA

Registro: OK6332 - Fêmea - NELORE PA - Nascimento: 03/04/2020
Peso: 380 kg
PRENHE DO REM FORMOSO, EM 22/01/2022

94 LAJA

Registro: OK6324 - Fêmea - NELORE PA - Nascimento: 01/04/2020
Peso: 390 kg - PE: cm
PRENHE DO ALQUIMISTA DA EAO, EM 13/12/2021

95 LAJA

Registro: OK6328 - Fêmea - NELORE PA - Nascimento: 02/04/2020
Peso: 394 kg
PRENHE DO ALQUIMISTA DA EAO, EM 13/12/2021

138 LAJA

Registro: OK6345 - Fêmea - NELORE PA - Nascimento: 06/04/2020
Peso: 366 kg
PRENHE DO ALQUIMISTA DA EAO, EM 13/12/2021

LOTE

152

BATERIA 29

84 LAJA

Registro: OK6331 - Fêmea - NELORE PA - Nascimento: 03/04/2020
Peso: 379 kg
PRENHE DO REM HOT, EM 13/12/2021



129 LAJA

Registro: OK6349 - Fêmea - NELORE PA - Nascimento: 08/04/2020
Peso: 394 kg
PRENHE DO REM HOT, EM 22/01/2022

136 LAJA

Registro: OK6340 - Fêmea - NELORE PA - Nascimento: 05/04/2020
Peso: 371 kg
PRENHE DO ALQUIMISTA DA EAO, EM 13/12/2021

4005 LAJA

Registro: OK6351 - Fêmea - NELORE PA - Nascimento: 08/04/2020
Peso: 395 kg
PRENHE DO REM HOT, EM 13/12/2021

3126 LAJA

Registro: OK6330 - Fêmea - NELORE PA - Nascimento: 02/04/2020
Peso: 402 kg

LOTE

153

BATERIA 30

63 LAJA

Registro: OK6360 - Fêmea - NELORE PA - Nascimento: 23/04/2020
Peso: 403 kg
PRENHE DO CARANDAH MAT, EM 24/02/2022



112 LAJA

Registro: OK6358 - Fêmea - NELORE PA - Nascimento: 22/04/2020
Peso: 398 kg
PRENHE DO REM GATILHO, EM 24/02/2022

58 LAJA

Registro: OK6356 - Fêmea - NELORE PA - Nascimento: 22/04/2020
Peso: 410 kg

LOTE

154

BATERIA 30

3129 LAJA

Registro: OK6359 - Fêmea - NELORE PA - Nascimento: 22/04/2020
Peso: 402 kg
PRENHE DO POTENTE FIV KA, EM 24/02/2022



105 LAJA

Registro: OK6336 - Fêmea - NELORE PA - Nascimento: 04/04/2020
Peso: 433 kg
PRENHE DO ALQUIMISTA DA EAO, EM 22/01/2022

3227 LAJA

Registro: OK6362 - Fêmea - NELORE PA - Nascimento: 23/04/2020
Peso: 411 kg
PRENHE DO POTENTE FIV KA, EM 24/02/2022

122 LAJA

Registro: OK6363 - Fêmea - NELORE PA - Nascimento: 23/04/2020
Peso: 384 kg
PRENHE DO POTENTE FIV KA, EM 24/02/2022

121 LAJA

Registro: OK6355 - Fêmea - NELORE PA - Nascimento: 22/04/2020
Peso: 416 kg
PRENHE DO POTENTE FIV KA, EM 24/02/2022

141 LAJA

Registro: OK6357 - Fêmea - NELORE PA - Nascimento: 22/04/2020
Peso: 393 kg
PRENHE DO POTENTE FIV KA, EM 24/02/2022

66 LAJA

Registro: OK6361 - Fêmea - NELORE PA - Nascimento: 23/04/2020
Peso: 426 kg
PRENHE DO CARANDAH MAT, EM 24/02/2022

LOTE

155

BATERIA 31

N20 LAJA

Registro: EE8331 - Fêmea - NELORE PA - Nascimento: 20/04/2020
Peso: 463 kg



92 LAJA

Registro: EE8320 - Fêmea - NELORE PA - Nascimento: 17/04/2020
Peso: 396 kg
PRENHE DO REM GATILHO, EM 24/02/2022

68 LAJA

Registro: EE8325 - Fêmea - NELORE PA - Nascimento: 19/04/2020
Peso: 419 kg
PRENHE DO CARANDAH MAT, EM 24/02/2022

103 LAJA

Registro: EE8322 - Fêmea - NELORE PA - Nascimento: 18/04/2020
Peso: 412 kg

70 LAJA

Registro: EE8329 - Fêmea - NELORE PA - Nascimento: 19/04/2020
Peso: 459 kg
PRENHE DO REM GATILHO, EM 24/02/2022

LOTE

156

BATERIA 32

N13 LAJA

Registro: EE8297 - Fêmea - NELORE PA - Nascimento: 12/04/2020
Peso: 435 kg
PRENHE DO ALQUIMISTA DA EAO, EM 24/11/2021



N9 LAJA

Registro: EE8298 - Fêmea - NELORE PA - Nascimento: 12/04/2020
Peso: 464 kg
PRENHE DO ALQUIMISTA DA EAO, EM 24/11/2021

N25 LAJA

Registro: EE8288 - Fêmea - NELORE PA - Nascimento: 10/04/2020
Peso: 444 kg
PRENHE DO ALQUIMISTA DA EAO, EM 14/02/2022

77 LAJA

Registro: EE8299 - Fêmea - NELORE PA - Nascimento: 12/04/2020
Peso: 415 kg
PRENHE DO REM HOT, EM 13/12/2021

38 LAJA

Registro: EE8307 - Fêmea - NELORE PA - Nascimento: 15/04/2020
Peso: 481 kg
PRENHE DO REM HOT, EM 22/01/2022

LOTE

157

BATERIA 32

N8 LAJA

Registro: EE8296 - Fêmea - NELORE PA - Nascimento: 11/04/2020
Peso: 453 kg
PRENHE DO ALQUIMISTA DA EAO, EM 24/11/2021



N22 LAJA

Registro: EE8310 - Fêmea - NELORE PA - Nascimento: 15/04/2020
Peso: 433 kg
PRENHE DO ALQUIMISTA DA EAO, EM 14/02/2022

N29 LAJA

Registro: EE8293 - Fêmea - NELORE PA - Nascimento: 11/04/2020
Peso: 484 kg
PRENHE DO ALQUIMISTA DA EAO, EM 24/11/2021

LOTE

158

BATERIA 33

N15 LAJA

Registro: EE8303 - Fêmea - NELORE PA - Nascimento: 14/04/2020
Peso: 488 kg
PRENHE DO ALQUIMISTA DA EAO, EM 24/11/2021



44 LAJA

Registro: EE8291 - Fêmea - NELORE PA - Nascimento: 10/04/2020
Peso: 485 kg
PRENHE DO REM FORMOSO, EM 13/12/2021

N26 LAJA

Registro: EE8292 - Fêmea - NELORE PA - Nascimento: 10/04/2020
Peso: 511 kg
PRENHE DO ALQUIMISTA DA EAO, EM 14/02/2022

LOTE

159

BATERIA 33

132 LAJA

Registro: EE8302 - Fêmea - NELORE PA - Nascimento: 13/04/2020
Peso: 383 kg
PRENHE DO REM HOT, EM 13/12/2021



N14 LAJA

Registro: EE8311 - Fêmea - NELORE PA - Nascimento: 15/04/2020
Peso: 474 kg
PRENHE DO ALQUIMISTA DA EAO, EM 24/11/2021

45 LAJA

Registro: EE8306 - Fêmea - NELORE PA - Nascimento: 15/04/2020
Peso: 401 kg
PRENHE DO REM FORMOSO, EM 22/01/2022

76 LAJA

Registro: EE8300 - Fêmea - NELORE PA - Nascimento: 13/04/2020
Peso: 449 kg
PRENHE DO REM HOT, EM 13/12/2021

LOTE

160

BATERIA 33

50 LAJA

Registro: EE8304 - Fêmea - NELORE PA - Nascimento: 14/04/2020
Peso: 403 kg
PRENHE DO REM FORMOSO, EM 13/12/2021



142 LAJA

Registro: EE8305 - Fêmea - NELORE PA - Nascimento: 14/04/2020
Peso: 379 kg
PRENHE DO REM HOT, EM 13/12/2021

59 LAJA

Registro: EE8301 - Fêmea - NELORE PA - Nascimento: 13/04/2020
Peso: 435 kg
PRENHE DO REM FORMOSO, EM 13/12/2021

LOTE

161

BATERIA 33

51 LAJA

Registro: EE8295 - Fêmea - NELORE PA - Nascimento: 11/04/2020
Peso: 448 kg
PRENHE DO REM FORMOSO, EM 13/12/2021



93 LAJA

Registro: EE8308 - Fêmea - NELORE PA - Nascimento: 15/04/2020
Peso: 456 kg
PRENHE DO REM HOT, EM 13/12/2021

LOTE

162

BATERIA 34

88 LAJA

Registro: OK6365 - Fêmea - NELORE PA - Nascimento: 29/04/2020
Peso: 390 kg
INSEMINADA DO ALQUIMISTA DA EAO, EM 06/04/2022



96 LAJA

Registro: OK6367 - Fêmea - NELORE PA - Nascimento: 29/04/2020
Peso: 434 kg
INSEMINADA DO REM HURACAN, EM 06/04/2022

79 LAJA

Registro: OK6369 - Fêmea - NELORE PA - Nascimento: 30/04/2020
Peso: 394 kg
INSEMINADA DO ALQUIMISTA DA EAO, EM 06/04/2022

113 LAJA

Registro: OK6370 - Fêmea - NELORE PA - Nascimento: 30/04/2020
Peso: 364 kg
INSEMINADA DO REM HURACAN, EM 06/04/2022

43 LAJA

Registro: OK6326 - Fêmea - NELORE PA - Nascimento: 02/04/2020
Peso: 408 kg
INSEMINADA DO REM HURACAN, EM 06/04/2022

LOTE

163

BATERIA 34

131 LAJA

Registro: OK6364 - Fêmea - NELORE PA - Nascimento: 29/04/2020
Peso: 373 kg
INSEMINADA DO ALQUIMISTA DA EAO, EM 06/04/2022



108 LAJA

Registro: OK6368 - Fêmea - NELORE PA - Nascimento: 29/04/2020
Peso: 421 kg
INSEMINADA DO ALQUIMISTA DA EAO, EM 06/04/2022

37 LAJA

Registro: OK6366 - Fêmea - NELORE PA - Nascimento: 29/04/2020
Peso: 395 kg
INSEMINADA DO REM HURACAN, EM 06/04/2022

N30 LAJA

Registro: OK6329 - Fêmea - NELORE PA - Nascimento: 02/04/2020
Peso: 476 kg
PRENHE DO ALQUIMISTA DA EAO, EM 24/11/2021

N27 LAJA

Registro: OK6371 - Fêmea - NELORE PA - Nascimento: 30/04/2020
Peso: 422 kg
INSEMINADA DO POTENTE FIV KA, EM 06/04/2022

LOTE

164

BATERIA 35

116 LAJA

Registro: EE8309 - Fêmea - NELORE PA - Nascimento: 15/04/2020
Peso: 409 kg
PRENHE DO REM HOT, EM 13/12/2021



72 LAJA

Registro: EE8347 - Fêmea - NELORE PA - Nascimento: 26/04/2020
Peso: 465 kg
INSEMINADA DO POTENTE FIV KA, EM 06/04/2022

34 LAJA

Registro: EE8287 - Fêmea - NELORE PA - Nascimento: 10/04/2020
Peso: 409 kg
INSEMINADA DO POTENTE FIV KA, EM 06/04/2022

126 LAJA

Registro: EE8349 - Fêmea - NELORE PA - Nascimento: 27/04/2020
Peso: 396 kg
INSEMINADA DO POTENTE FIV KA, EM 06/04/2022

69 LAJA

Registro: EE8340 - Fêmea - NELORE PA - Nascimento: 24/04/2020
Peso: 434 kg
INSEMINADA DO POTENTE FIV KA, EM 06/04/2022

135 LAJA

Registro: EE8343 - Fêmea - NELORE PA - Nascimento: 25/04/2020
Peso: 366 kg
INSEMINADA DO POTENTE FIV KA, EM 06/04/2022

100 LAJA

Registro: EE8350 - Fêmea - NELORE PA - Nascimento: 27/04/2020
Peso: 421 kg
INSEMINADA DO POTENTE FIV KA, EM 06/04/2022

83 LAJA

Registro: EE8344 - Fêmea - NELORE PA - Nascimento: 25/04/2020
Peso: 410 kg
INSEMINADA DO POTENTE FIV KA, EM 06/04/2022

78 LAJA

Registro: EE8327 - Fêmea - NELORE PA - Nascimento: 19/04/2020
Peso: 438 kg
INSEMINADA DO POTENTE FIV KA, EM 06/04/2022

42 LAJA

Registro: EE8341 - Fêmea - NELORE PA - Nascimento: 24/04/2020
Peso: 436 kg
INSEMINADA DO POTENTE FIV KA, EM 06/04/2022

LOTE

165

BATERIA 35

47 LAJA

Registro: EE8352 - Fêmea - NELORE PA - Nascimento: 28/04/2020
Peso: 429 kg
INSEMINADA DO POTENTE FIV KA, EM 06/04/2022



N19 LAJA

Registro: EE8345 - Fêmea - NELORE PA - Nascimento: 26/04/2020
Peso: 511 kg
INSEMINADA DO POTENTE FIV KA, EM 06/04/2022

31 LAJA

Registro: EE8342 - Fêmea - NELORE PA - Nascimento: 24/04/2020
Peso: 491 kg
INSEMINADA DO REM HURACAN, EM 06/04/2022

N6 LAJA

Registro: EE8346 - Fêmea - NELORE PA - Nascimento: 26/04/2020
Peso: 518 kg
INSEMINADA DO ALQUIMISTA DA EAO, EM 06/04/2022

N5 LAJA

Registro: EE8348 - Fêmea - NELORE PA - Nascimento: 27/04/2020
Peso: 535 kg
INSEMINADA DO REM HURACAN, EM 06/04/2022

56 LAJA

Registro: EE8353 - Fêmea - NELORE PA - Nascimento: 28/04/2020
Peso: 509 kg
INSEMINADA DO POTENTE FIV KA, EM 06/04/2022

N16 LAJA

Registro: EE8289 - Fêmea - NELORE PA - Nascimento: 10/04/2020
Peso: 500 kg
INSEMINADA DO ALQUIMISTA DA EAO, EM 06/04/2022

57 LAJA

Registro: EE8351 - Fêmea - NELORE PA - Nascimento: 28/04/2020
Peso: 458 kg
INSEMINADA DO POTENTE FIV KA, EM 06/04/2022

FÊMEAS
NELORE CL

LOTE

166

BATERIA 36

52

Fêmea - NELORE CL - Idade: 24 MESES
Peso: 535 kg
PRENHE DO REM FORMOSO. EM 13/12/2021



261

Fêmea - NELORE CL - Idade: 24 MESES
Peso: 399 kg
PRENHE DO REM HOT. EM 22/01/2022

139

Fêmea - NELORE CL - Idade: 24 MESES
Peso: 367 kg
PRENHE DO POTENTE FIV KA. EM 24/02/2022

36

Fêmea - NELORE CL - Idade: 24 MESES
Peso: 440 kg
PRENHE DO REM FORMOSO. EM 24/02/2022

111

Fêmea - NELORE CL - Idade: 24 MESES
Peso: 343 kg
PRENHE DO REM HOT. EM 22/01/2022

61

Fêmea - NELORE CL - Idade: 24 MESES
Peso: 377 kg
PRENHE DO REM FORMOSO. EM 22/01/2022

LOTE

167

BATERIA 36

35

Fêmea - NELORE CL - Idade: 24 MESES
Peso: 442 kg
PRENHE DO REM HOT. EM 22/01/2022



128

Fêmea - NELORE CL - Idade: 24 MESES
Peso: 392 kg
PRENHE DO ALQUIMISTA DA EAO. EM 24/02/2022

81

Fêmea - NELORE CL - Idade: 24 MESES
Peso: 418 kg
PRENHE DO REM HOT. EM 13/12/2021

89

Fêmea - NELORE CL - Idade: 24 MESES
Peso: 339 kg
PRENHE DO ALQUIMISTA DA EAO. EM 13/12/2021

124

Fêmea - NELORE CL - Idade: 24 MESES
Peso: 426 kg
PRENHE DO REM HOT. EM 22/01/2022

N24

Fêmea - NELORE CL - Idade: 24 MESES
Peso: 444 kg
PRENHE DO ALQUIMISTA DA EAO. EM 24/02/2022

53

Fêmea - NELORE CL - Idade: 24 MESES
Peso: 445 kg
PRENHE DO REM FORMOSO. EM 24/02/2022

LOTE

168

BATERIA 36

N2

Fêmea - NELORE CL - Idade: 24 MESES
Peso: 458 kg
PRENHE DO ALQUIMISTA DA EAO. EM 24/02/2022



55

Fêmea - NELORE CL - Idade: 24 MESES
Peso: 414 kg
PRENHE DO REM FORMOSO. EM 22/01/2022

120

Fêmea - NELORE CL - Idade: 24 MESES
Peso: 394 kg
PRENHE DO REM HOT. EM 13/12/2021

60

Fêmea - NELORE CL - Idade: 24 MESES
Peso: 439 kg
PRENHE DO REM FORMOSO. EM 13/12/2021

65

Fêmea - NELORE CL - Idade: 24 MESES
Peso: 418 kg
PRENHE DO REM FORMOSO. EM 13/12/2021

N1

Fêmea - NELORE CL - Idade: 24 MESES
Peso: 473 kg
PRENHE DO ALQUIMISTA DA EAO. EM 24/02/2022

101

Fêmea - NELORE CL - Idade: 24 MESES
Peso: 326 kg
PRENHE DO REM HOT. EM 13/12/2021

N21

Fêmea - NELORE CL - Idade: 24 MESES
Peso: 401 kg
PRENHE DO ALQUIMISTA DA EAO. EM 15/01/2022

99

Fêmea - NELORE CL - Idade: 24 MESES
Peso: 398 kg
PRENHE DO ALQUIMISTA DA EAO. EM 22/01/2022

LOTE
201
INDIVIDUAL

3214 DA EAO

EAO B3214 - Macho - NELORE PO - Nascimento: 14/11/2019
Peso: 630 kg - PE: 38 cm



	iABCZ _g	PD-ED _g	PA-ED _g	PS-ED _g	IPP _g	STAY _g	PE-365 _g	AOL _g	ACAB _g	MARM _g	
INDICE	18.48	3.29	7.98	12.18	-21.24	40.39	0.582	-0.38	0.67	1.14	
DECA	1	3	1	1	1	1	1	7	3	1	
	MGTe	MP120	DP210	DP365	DP450	DPE365	DAOL	DACAB	DIPP	DSTAY	D3P
INDICE	13.34	2.68	4.80	7.60	8.91	0.87	0.70	0.31	-0.26	79.03	60.73
TOP	23%	11%	36%	43%	39%	9%	14%	7%	69%	12%	64%

MOYNE	QUARK COL
REM QUISCO	NEVI DA EAO
MINALA	1927 DA JAITA
REM USP X 5741 DA EAO	
RAMBO DA MN	3246 DA JAITA
REM REGIS	QUEZA DA EAO
OLLYNA TE	3412 DA JAITA

LOTE
202
INDIVIDUAL

3294 DA EAO

EAO B3294 - Macho - NELORE PO - Nascimento: 19/11/2019
Peso: 680 kg - PE: 39 cm

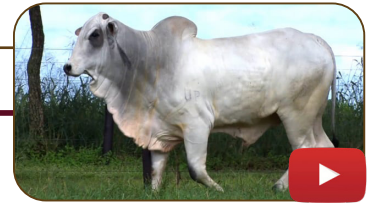

	iABCZ _g	PD-ED _g	PA-ED _g	PS-ED _g	IPP _g	STAY _g	PE-365 _g	AOL _g	ACAB _g	MARM _g	
INDICE	16.41	3.16	8.67	13.28	-19.21	37.35	0.830	-1.16	0.34	-0.88	
DECA	1	3	1	1	1	1	1	9	4	9	
	MGTe	MP120	DP210	DP365	DP450	DPE365	DAOL	DACAB	DIPP	DSTAY	D3P
INDICE	15.78	2.02	5.00	10.96	8.65	0.82	-1.71	0.15	-1.29	82.65	83.15
TOP	16%	21%	35%	29%	40%	10%	90%	17%	2%	7%	1%

MOYNE	TECELAO DA SM
REM QUISCO	DUENDE DA GREN.
MINALA	ACHUCA I FIV GREN.
REM USP X 2758 DA EAO	
RAMBO DA MN	C2569 DA MN
REM REGIS	8084 DA EAO
OLLYNA TE	BISSA DO B.RICO

LOTE
203
INDIVIDUAL

2787 DA EAO

EAO B2787 - Macho - NELORE PO - Nascimento: 09/10/2019
Peso: 656 kg - PE: 39 cm



	iABCZ _g	PD-ED _g	PA-ED _g	PS-ED _g	IPP _g	STAY _g	PE-365 _g	AOL _g	ACAB _g	MARM _g	
INDICE	15.37	7.26	6.96	14.37	-15.89	35.08	0.329	1.81	0.42	-0.12	
DECA	1	1	2	1	1	1	2	1	3	6	
	MGTe	MP120	DP210	DP365	DP450	DPE365	DAOL	DACAB	DIPP	DSTAY	D3P
INDICE	17.77	2.56	11.45	18.57	19.47	0.68	-1.97	-0.09	-0.98	74.05	72.66
TOP	12%	13%	6%	8%	9%	14%	94%	66%	8%	22%	16%

REM QUISCO	QUARK COL
REM USP	8217 FIV DA EAO
REM REGIS	1485 DA JAITA
URANIO DA EAO X 8485 DA EAO	
NEVI DA EAO	BERLOQUE DA BONS.
8898 FIV DA EAO	QUOTTA DA EAO
MARILDA DA EAO	ADEGA DO B.RICO

LOTE
204
INDIVIDUAL

B3451 DA EAO

EAO B3451 - Macho - NELORE PO - Nascimento: 01/12/2019
Peso: 694 kg - PE: 36 cm



	iABCZ _g	PD-ED _g	PA-ED _g	PS-ED _g	IPP _g	STAY _g	PE-365 _g	AOL _g	ACAB _g	MARM _g	
INDICE	23.42	9.52	16.19	20.81	-11.68	37.29	1.069	4.51	-0.67	1.00	
DECA	1	1	1	1	2	1	1	1	8	1	
	MGTe	MP120	DP210	DP365	DP450	DPE365	DAOL	DACAB	DIPP	DSTAY	D3P
INDICE	21.71	5.15	7.36	18.57	18.27	0.17	1.03	0.56	-1.48	89.73	73.36
TOP	6%	0.5%	20%	8%	11%	41%	10%	3%	0.5%	1%	14%

QUARK COL	REM TORIXOREU
REM RICKET	REM ARMADOR
NONA	REM RONDA
REM VOKOLO X 4405 FIV DA EAO	
REM ONERALDO	BACKUP
REM TAKAKA	MARILDA DA EAO
REM PORTAL TE	1014 DA JAITA

LOTE
205
INDIVIDUAL

3427 DA EAO

EAO B3427 - Macho - NELORE PO - Nascimento: 28/11/2019
Peso: 674 kg - PE: 36 cm



	iABCZ _g	PD-ED _g	PA-ED _g	PS-ED _g	IPP _g	STAY _g	PE-365 _g	AOL _g	ACAB _g	MARM _g	
INDICE	18.06	4.66	9.58	11.74	-22.74	37.10	0.724	1.86	1.32	1.58	
DECA	1	2	1	1	1	1	1	1	1	1	
	MGTe	MP120	DP210	DP365	DP450	DPE365	DAOL	DACAB	DIPP	DSTAY	D3P
INDICE	20.35	4.47	9.91	21.46	19.05	0.36	3.42	0.44	-0.56	81.49	63.33
TOP	7%	2%	10%	5%	9%	28%	1%	4%	38%	8%	52%

REM QUISCO	AKAMUN
REM USP	1713 DA LACADA
REM REGIS	786 DA LACADA
4676 DA EAO X 9397 DA EAO	
NEVI DA EAO	QUARK COL
QUITINA DA EAO	5448 DA EAO
GABRIELA TE UNIMAR	MONECIA SANTA MARIA

LOTE
206
INDIVIDUAL

B3594 DA EAO

EAO B3594 - Macho - NELORE PO - Nascimento: 16/02/2020
Peso: 650 kg - PE: 39 cm



	iABCZ _g	PD-ED _g	PA-ED _g	PS-ED _g	IPP _g	STAY _g	PE-365 _g	AOL _g	ACAB _g	MARM _g	
INDICE	15.70	6.50	10.46	13.70	-14.72	34.85	0.682	3.28	-0.51	1.05	
DECA	1	1	1	1	1	1	1	1	8	1	
	MGTe	MP120	DP210	DP365	DP450	DPE365	DAOL	DACAB	DIPP	DSTAY	D3P
INDICE	16.56	1.26	9.14	9.49	10.51	0.67	1.92	0.07	-0.74	78.97	69.54
TOP	14%	38%	12%	35%	32%	15%	4%	28%	22%	13%	26%

QUARK COL	AKAMUN
REM RICKET	1713 DA LACADA
NONA	786 DA LACADA
REM VOKOLO X 322 DA EAO	
REM ONERALDO	ENLEVO DA MORUNG.
REM TAKAKA	NORUEGA DA EAO
REM PORTAL TE	DATALIA DO COLONIA

LOTE
207
INDIVIDUAL

3289 DA EAO

EAO B3289 - Macho - NELORE PO - Nascimento: 18/11/2019
Peso: 654 kg - PE: 40 cm



	iABCZ _g	PD-ED _g	PA-ED _g	PS-ED _g	IPP _g	STAY _g	PE-365 _g	AOL _g	ACAB _g	MARM _g	
INDICE	18.68	4.30	9.65	12.95	-19.88	39.17	0.702	-0.49	-0.49	-0.56	
DECA	1	2	1	1	1	1	1	8	7	8	
	MGTe	MP120	DP210	DP365	DP450	DPE365	DAOL	DACAB	DIPP	DSTAY	D3P
INDICE	20.51	2.44	7.43	16.41	14.49	1.75	-0.71	0.19	-1.36	89.79	75.53
TOP	7%	14%	19%	12%	19%	0.5%	58%	13%	1%	1%	9%

MOYNE	QUARK COL
REM QUISCO	NEVI DA EAO
MINALA	1927 DA JAITA
REM USP X 5533 DA EAO	
RAMBO DA MN	NADA DA BON.
REM REGIS	QUERENA DA EAO
OLLYNA TE	LARGURA FIV DA EAO

LOTE
208
INDIVIDUAL

1939 DA EAO

EAO B1939 - Macho - NELORE PO - Nascimento: 29/08/2019
Peso: 774 kg - PE: 38 cm



	iABCZ _g	PD-ED _g	PA-ED _g	PS-ED _g	IPP _g	STAY _g	PE-365 _g	AOL _g	ACAB _g	MARM _g	
INDICE	19.68	8.49	16.04	20.57	-20.42	38.04	0.826	2.41	1.38	1.60	
DECA	1	1	1	1	1	1	1	1	1	1	
	MGTe	MP120	DP210	DP365	DP450	DPE365	DAOL	DACAB	DIPP	DSTAY	D3P
INDICE	20.02	0.30	10.99	17.59	15.31	1.07	0.77	0.26	-0.97	85.14	75.81
TOP	8%	66%	7%	10%	17%	5%	13%	9%	9%	4%	9%

REM TORIXOREU	BACKUP
REM ARMADOR	ORMON DA EAO
REM RONDA	1191 DA JAITA
REM DHEEF X 6023 DA EAO	
QUARK COL	REM USP
REM ULICIA	2175 DA EAO
REM OPPY TE	7683 DA EAO

LOTE
209
INDIVIDUAL

2377 DA EAO

EAO B2377 - Macho - NELORE PO - Nascimento: 19/09/2019
Peso: 690 kg - PE: 43 cm



	iABCZ _g	PD-ED _g	PA-ED _g	PS-ED _g	IPP _g	STAY _g	PE-365 _g	AOL _g	ACAB _g	MARM _g	
INDICE	16.54	3.90	9.76	15.49	-17.80	38.04	0.242	-0.99	-1.47	-0.80	
DECA	1	2	1	1	1	1	3	9	10	9	
	MGTe	MP120	DP210	DP365	DP450	DPE365	DAOL	DACAB	DIPP	DSTAY	D3P
INDICE	14.97	1.43	4.31	9.56	7.24	0.84	-1.88	0.14	-1.30	86.35	77.47
TOP	18%	34%	40%	34%	46%	10%	93%	18%	1%	3%	6%

MOYNE	RAMBO DA MN
REM QUISCO	BERLOQUE DA BON.
MINALA	IRONIA DA BONSC.
REM USP X 8247 DA EAO *	
RAMBO DA MN	DIAGO DE CV *
REM REGIS	COMADE *
OLLYNA TE	LITINITA SANTA MARIA *

LOTE

210

INDIVIDUAL

3435 DA EAO

EAO B3435 - Macho - NELORE PO - Nascimento: 29/11/2019

Peso: 664 kg - PE: 41 cm



	iABCZ _g	PD-ED _g	PA-ED _g	PS-ED _g	IPP _g	STAY _g	PE-365 _g	AOL _g	ACAB _g	MARM _g	
INDICE	16.48	6.91	9.72	12.58	-20.22	34.43	0.678	1.92	0.88	1.07	
DECA	1	1	1	1	1	1	1	1	2	1	
	MGTe	MP120	DP210	DP365	DP450	DPE365	DAOL	DACAB	DIPP	DSTAY	D3P
INDICE	14.25	0.24	6.55	9.08	9.04	0.60	1.12	0.58	-0.82	81.55	63.98
TOP	20%	68%	24%	36%	38%	17%	9%	2%	17%	8%	49%

D1484 DA MN

BACKUP

D4685 DA MN

NASTRO DA EAO

D1342 DA MN

ILA

UNICO FIV DA EAO

3405 DA EAO

QUARK COL

TECELAO DA SM

PALACIA DA EAO

3489 DA JAITA

1014 DA JAITA

1143 DA JAITA