



3° LEILÃO

VIRTUAL

F A Z E N D A

ESTRELA DO GUAPORÉ

22 / SETEMBRO
QUINTA-FEIRA • 19h30

TRANSMISSÃO



CATÁLOGO DIGITAL
TOUROS 24 E 36 MESES



PRODUZINDO GENÉTICA FUNCIONAL DE QUALIDADE,
HÁ MAIS DE 50 ANOS

LEILOEIRA

APOIO TÉCNICO



GENTIL (65) 3283-1758

BRENO (14) 99729-0075



www.estreladoguapore.com.br



@estreladoguapore



3° LEILÃO

VIRTUAL

F A Z E N D A

ESTRELA DO GUAPORÉ

OFERTAS

MATRIZES PRENHES

& NOVILHAS

TOUROS

24 E 36 MESES

ACOMPANHE NOSSO LEILÃO

22

SETEMBRO

ÀS 19h30

HORÁRIO DE BRASÍLIA



CANAL DO BOI



CANAIS
190 | HD 690



SKY CANAL 170

oi CANAL 189

GVT tv CANAL 87

vivo tv
CANAL 89/589



GENTIL (65) 3283-1758 BRENO (14) 99729-0075



www.estreladoguapore.com.br



@estreladoguapore



3° LEILÃO

VIRTUAL

F A Z E N D A

ESTRELA DO GUAPORÉ

TEREMOS VÁRIOS LOTES COM
FILHOS DO NOSSO TOURO DESTAQUE!

CFM ENCONTRO

CFM URUTU X CFM MINÉRIO

Touro da
**ESTRELA DO
GUAPORÉ**
e sócio,
amplamente
utilizado no
nosso rebanho.



SÊMEN
DISPONÍVEL



O NÚMERO 1 DO
SUMÁRIO
DELTAGEN 2021!



BEEF

QUER MELHORAR A QUALIDADE
GENÉTICA DO SEU PLANTEL?



GENTIL (65) 3283-1758 BRENO (14) 99729-0075



www.estreladoguapore.com.br



@estreladoguapore



3° LEILÃO

VIRTUAL

F A Z E N D A

ESTRELA DO GUAPORÉ

**TEREMOS VÁRIOS LOTES COM
FILHOS DO NOSSO TOURO DESTAQUE!**

ZELO AJ

CFM URUTU x CFM MINÉRIO



Touro da
**ESTRELA DO
GUAPORÉ**
e sócios,
amplamente
utilizado no
nosso rebanho.

SÊMEN
DISPONÍVEL



**QUER MELHORAR A QUALIDADE
GENÉTICA DO SEU PLANTEL?**



GENTIL (65) 3283-1758 BRENO (14) 99729-0075



www.estreladoguapore.com.br



@estreladoguapore



3º LEILÃO VIRTUAL

F A Z E N D A ESTRELA DO GUAPORÉ

REGULAMENTO DO LEILÃO

O presente regulamento estabelecerá as normas que serão observadas durante o leilão, sendo que seu cumprimento será obrigatório a todos aqueles que, na condição de convidados, participantes e/ou promotores do evento, quiserem promover a aquisição ou venda de animal(is) ou produto(s) agrobusiness, ou como mero espectador.

1. DEFINIÇÕES

- 1.1 Considera-se LEILÃO o evento que visa a comercialização de animal(is) e/ou produto(s), pela melhor oferta de valores, efetuada de forma aberta e aceita por um leiloeiro.
- 1.2 Considera-se EMPRESA LEILOEIRA a empresa responsável pela organização e coordenação do leilão. O presente leilão será coordenado e organizado pela Central Leiloes Ltda.
- 1.3 Considera-se LEILOEIRO a pessoa inscrita no Sindicato Nacional dos Leiloeiros Rurais, detentor de fé-pública, e que será responsável pela recepção das propostas de ofertas aos lotes comercializados, bem como pela batida do martelo e concretização do negócio.
- 1.4 Considera-se PROMOTOR DO EVENTO a(s) pessoa(s), física(s) ou jurídica(s), que for(em) responsável(is) pela promoção do evento e arrematação do(s) animal(is) ou produto(s) para serem comercializados no leilão.
- 1.5 Considera-se CONVIDADO a pessoa, física ou jurídica, que for proprietária de animal(is) ou produto(s) que será(o) comercializado(s) no leilão. Ao convidado também será permitida a realização de compras no leilão.
- 1.6 Considera-se PARTICIPANTE todo aquele que comparecer no leilão e que tenha interesse na compra de animal(is) ou produto(s) comercializado(s) no evento, ou como mero espectador.
- 1.7 Considera-se COMISSÃO DE COMPRA a comissão paga pelo comprador do(s) animal(is) / produto(s) à EMPRESA LEILOEIRA, que será anunciada pelo leiloeiro no início do leilão, cujo percentual incidirá sobre o valor total de cada lote apregoado.
- 1.8 Considera-se COMISSÃO DE VENDA a comissão paga pelo proprietário do(s) animal(is) / produto(s) ao PROMOTOR DO EVENTO / EMPRESA LEILOEIRA.
- 1.9 Considera-se PRODUTO tudo que não seja semovente e que possa ser comercializado em leilão, tais como: embrião, sêmen, etc.
- 1.10 Considera-se LANCE DE DEFESA o lance ofertado pelo próprio proprietário do animal(is) ou produto(s), quando não alcançado o preço esperado por este junto ao leilão. Nesta hipótese, o proprietário será responsável pelo pagamento das comissões de compra e venda acima previstas.
- 1.11 Considera-se LOTE o grupo de animais ou o animal individualmente e/ou de produtos a serem colocados à venda através de leilão, devidamente identificado no catálogo.

2. CADASTRO:

- 2.1 Todo aquele que pretenda apresentar lance no leilão deverá estar previamente cadastrado junto à Central Leiloes Ltda, podendo encaminhar tal solicitação à empresa leiloeira com antecedência, para fins de análise e aprovação prévia dos cadastros. Nesta hipótese, o pedido de cadastramento importará em autorização automática à empresa leiloeira de consulta de informações do solicitante junto ao SERASA ou outros órgãos de proteção ao crédito.
- 2.2 A Central Leiloes Ltda disponibilizará aos convidados e participantes um escritório no local do evento, podendo o cadastro ser efetuado neste local. Nesta hipótese, toda compra efetuada pelo convidado ou participante ficará condicionada à posterior aprovação do cadastro, bem como aceitação pelo VENDEDOR.
- 2.3 A presença dos convidados ou participantes no recinto do leilão importará em imediata autorização à Central Leiloes Ltda em promover consultas sobre os mesmos junto ao SERASA ou outros órgãos de proteção ao crédito.
- 2.4 Os empregados da Central Leiloes Ltda não estão autorizados a avaliar ou endossar qualquer comprador junto ao leilão.
- 2.5 A existência de cadastro não dispensará a necessidade de apresentação de avalista, caso seja solicitado pelo VENDEDOR ou pela Central Leiloes Ltda.
- 2.6 Será permitida a compra de animal(is) / produto(s) mediante procuração por Instrumento Público, a qual deverá ser específica para aquele evento e deverá conter o valor máximo autorizado pelo outorgante e desde que este possua cadastro aprovado junto à Central Leiloes Ltda, que permanecerá com referida procuração.
- 2.7 A Central Leiloes Ltda atua como intermediária das transações, sendo responsável pela organização e coordenação do evento, não se responsabilizando pelo inadimplemento do comprador, seja em relação ao valor do(s) produto(s) / animal(is) adquirido(s), seja em relação às comissões de venda. Portanto, cabe ao vendedor manifestar-se sobre o cadastro do comprador antes da assinatura do contrato de compra e venda, bem como exigir a assinatura de avalista antes da formalização deste contrato.

3. DO LEILOEIRO:

- 3.1 O leilão será realizado por um LEILOEIRO RURAL, devidamente inscrito nos órgãos próprios, sendo que a venda considerará efetuada com a batida do martelo, momento em que as partes, compradores e vendedores, estarão obrigados ao cumprimento do negócio fechado, exceto na hipótese de não aprovação do cadastro do comprador, na forma do item 02 supra.
- 3.2 Poderá o leiloeiro, durante o leilão, promover as alterações das presentes normas, estabelecer outras regras, alterar as disposições do catálogo, de lotes ou condições de pagamento, instituir preços mínimos, sem direito de reclamação ou indenização por parte dos convidados ou participantes.

4. DISPOSIÇÕES ESPECÍFICAS PARA LEILÃO DE PRENHEZES:

- 4.1 Salvo estipulação em contrário, nos casos de livre acasalamento ou embrião a ser coletado, a primeira parcela será considerada como sinal de negócio e devidas no ato. As demais parcelas somente poderão ser exigidas do(s) COMPRADOR(es) após o recebimento ou a retirada da(s) prenhez(es) confirmada(s). Caso o VENDEDOR tenha recebido antecipadamente alguma parcela e a prenhez não consiga se realizar o VENDEDOR restituirá ao(s) COMPRADOR(es) o valor recebido.
- 4.2. PRENHEZES RECEPTORAS:
 - 4.2.1. O VENDEDOR se responsabiliza em apresentar a(s) receptora(s) em perfeitas condições físicas, com boa habilidade maternal, a fim de bem criar o embrião.
 - 4.2.2. O COMPRADOR, por sua vez, se compromete a mantê-la(s) sob as mesmas condições de manejo e trato, a fim de não prejudicar o desenvolvimento do embrião adquirido.
 - 4.2.3. O COMPRADOR deverá comunicar imediatamente o VENDEDOR em caso de óbito da receptora e/ou da "cria", bem como de qualquer intercorrência que venha a surgir durante o período gestacional.
- 4.3. EMBRIÕES A SEREM COLETADOS:
 - 4.3.1. É de responsabilidade de VENDEDOR a coleta e transferência do referido acasalamento, tendo o prazo máximo de 90 dias para a entrega da receptora prenhe, a contar da data da assinatura do presente Contrato, findo o qual poderá o COMPRADOR optar, em comum acordo com o VENDEDOR, escolher outro acasalamento já realizado, de igual importância e valor.
- 4.4. LIVRES ACASALAMENTOS:
 - 4.4.1. O VENDEDOR oferece a doadora para ser acasalada com o touro da escolha do COMPRADOR, ficando a mesma na propriedade do titular.
 - 4.4.2. O COMPRADOR tem o prazo máximo de 30 dias para enviar o sêmen do reprodutor escolhido, ou autorizar o proprietário da doadora a acasalá-la segundo seu critério.
 - 4.4.3. Todas as despesas provenientes do transporte e aquisição de sêmen que porventura possam ocorrer, serão de inteira responsabilidade do COMPRADOR.
 - 4.4.4. Do acasalamento em questão o COMPRADOR terá direito a apenas uma prenhez proveniente da lavagem, salvo disposição em contrário e acordado entre as partes. Terá também direito a optar se tal prenhez será sexada de macho ou fêmea.
 - 4.4.5. O VENDEDOR garante ao COMPRADOR que a prenhez adquirida venha a nascer com saúde, com garantia de receber RGN (registro geral de nascimento) e RGD (registro geral definitivo).
 - 4.4.6. Caso o produto nascido não preencha os requisitos mencionados no item anterior, deverá o VENDEDOR substituir o produto, caso não possua o mesmo acasalamento, de comum acordo com o COMPRADOR, substituí-lo por outro já nascido de igual categoria e valor.
- 4.5 A(s) prenhez(es) será(ão) entregue(s) por malha viária, podendo ainda o COMPRADOR retirá-la da propriedade de origem, sob sua conta e responsabilidade.



GENTIL (65) 3283-1758 BRENO (14) 99729-0075



www.estreladoguapore.com.br



@estreladoguapore



3º LEILÃO VIRTUAL

F A Z E N D A

ESTRELA DO GUAPORÉ

REGULAMENTO DO LEILÃO

5. DISPOSIÇÕES ESPECÍFICAS PARA LEILÃO DE SÊMEN:

5.1. O VENDEDOR responde pela qualidade do sêmen de animal de sua propriedade posto a venda.

5.2. Todo lote de sêmen deverá estar à disposição do COMPRADOR para ser retirado em local previamente estipulado. Nos casos em que a entrega do sêmen for feita por empresa de coleta, as despesas decorrentes deste procedimento correrão por conta e risco COMPRADOR. Quando o sêmen de animal, comercializado for do estoque particular do VENDEDOR, o COMPRADOR deverá providenciar botijão para o transporte, correndo por conta deste todo e qualquer risco.

5.3. Caso queira, poderá o COMPRADOR, no ato da retirada, testar a qualidade do sêmen adquirido, em sendo este raro, desde que seja realizado por profissionais credenciados por uma das centrais de coleta do país.

6. DISPOSIÇÕES GERAIS PARA TODOS OS LEILÕES:

6.1. O leiloeiro apregoará, no início de cada lote, o valor do lance que, multiplicado pelo número de parcelas determinadas, formará o preço total de venda e compra do(s) animal(is)/ produto(s). Também será informada a condição de cada venda, data de vencimento das parcelas, condições gerais do(s) produto(s) ou a(s) condição(ões) física(s) do(s) animal(is) referentes a cada lote.

6.2. Os leilões referentes à gado de elite, embrião e sêmen serão realizados com CLÁUSULA DE RESERVA DE DOMÍNIO, que abrangerá inclusive as "crias" advindas destes, conforme disposto no artigo 95 do Código Civil.

6.3. Excetuando o disposto no item 2. deste Regulamento (aprovação de cadastro), as vendas efetuadas durante o leilão são irrevogáveis e irretiráveis, obrigando comprador e vendedor ao seu cumprimento, por si e por seus herdeiros ou sucessores.

6.4. Ainda que existente índice deflacionário divulgado pelo Governo Federal, os preços estabelecidos no leilão não serão alterados.

6.5. Caberá ao comprador o pagamento do ICMS e ao vendedor o recolhimento do mesmo, referente ao lote adquirido, devendo o segundo informar a Central Leilões Ltda o número de inscrição junto à Receita Estadual.

6.6. A participação no leilão de qualquer pessoa, seja comprador ou vendedor, implicará na presunção de aceitação de todas as normas previstas neste Regulamento, e, face disponibilização deste Regulamento a todos que se encontram presentes no recinto do leilão através do catálogo, não poderá alegar desconhecimento para eximir de seu cumprimento.

6.7. Compradores domiciliados fora do país deverão informar-se no escritório sobre as condições que regem a compra e venda, que no caso presente somente se operará com o pagamento à vista, em moeda corrente do país, no ato do negócio.

6.8. Salvo estabelecido de forma diversa, por escrito, antes do leilão, o comprador será responsável pelo pagamento da comissão de compra, a qual recai sobre o valor do lote no momento da batida do martelo, em favor da EMPRESA LEILOEIRA, cujo percentual será divulgado pelo leiloeiro no início do evento.

6.9. Salvo estabelecido de forma diversa, por escrito, antes do leilão, o vendedor será responsável pelo pagamento da comissão de venda, a qual recai sobre o valor do lote no momento da batida do martelo, em favor do PROMOTOR DO EVENTO / EMPRESA LEILOEIRA, cujo percentual foi acordado anteriormente entre as partes.

6.10. As taxas do leilão, assim como as comissões, para comprador e vendedor, são irrevogáveis e irretiráveis. No caso da não concretização do negócio após o remate, a parte responsável pelo cancelamento do negócio arcará com as mesmas em sua totalidade.

6.11. Em caso de pagamento à vista das parcelas de compra, o desconto poderá ser concedido pelo vendedor, mas tal desconto não recairá sobre as comissões em favor da Leiloeira.

6.12. No lance de defesa, conforme definição do item 1.10 deste regulamento, o proprietário do animal será responsável pelo pagamento da comissão de compra e venda em favor do PROMOTOR DO EVENTO / EMPRESA LEILOEIRA, sobre o valor do lote no momento da batida do martelo.

6.13. Não serão aceitos pagamentos das parcelas vencíveis no ato da compra com cheques de terceiros.

6.14. Todos os pagamentos efetuados em cheque somente serão considerados quitados com a respectiva compensação.

6.15. As GTAS (Guias de Trânsito dos Animais) serão emitidas exclusivamente em nome do comprador e não poderão ser transferidas a terceiros.

6.16. Os catálogos do leilão são de responsabilidade dos vendedores, não sendo a Central Leilões Ltda responsável por eventuais erros constantes nestes, os quais inclusive poderão ser retificados pelo leiloeiro.

6.17. Quando da batida do martelo os lances forem simultâneos entre dois compradores, o leiloeiro pedirá o retorno do animal à pista e reiniciará a venda dos mesmos, a partir do lance em questão, para o desempate.

6.18. Serão de exclusiva responsabilidade do VENDEDOR o(s) animal(is) colocado(s) a leilão estar(em) saudável(eis), com toda a documentação sanitária atualizada, bem como sua guarda, manutenção e segurança, durante o tempo em que se mantiver(em) no local do leilão, seja no estábulo, em sua propriedade, para os casos de Leilão Virtual, em trânsito ou enquanto estiverem sendo exibidos na pista, até o momento da batida do martelo, passando então, tais responsabilidades a serem exclusivas do COMPRADOR, não restando à Central Leilões Ltda. nenhum ônus sobre o itens mencionados, bem como, em caso de acidente e danos que, eventualmente, venha(m) a ocorrer com o(s) animal(is).

6.18.1. É de responsabilidade do VENDEDOR a veracidade de todas as informações fornecidas à leiloeira referente ao(s) animal(is) e/ou produto(s) colocado(s) a leilão. Bem como, fica o VENDEDOR responsável, cível e criminalmente pela omissão de informar a empresa Leiloeira sobre qualquer intercorrência relacionadas ao(s) animal(is) e/ou produto(s) até o momento do leilão.

6.18.2. Após a batida do martelo, a venda será considerada irretirável e irrevogável, correndo a partir de então, por conta e risco do COMPRADOR, a vida e integridade física do(s) animal(is), razão pela qual, é facultado a este COMPRADOR, caso opte e se responsabilize pelas despesas, contratar cobertura securitária ao(s) animal(is) arrematados.

6.18.3. A morte do(s) animal(is), com seguro ou não, anomalias físicas encontradas no animal(is) por exames radiológicos ou outros, perda de prenhes, estado do(s) animal(is) no ato da entrega pelo VENDEDOR e outros motivos não inerentes ao momento da venda) a leiloeira não se obriga nos termos deste regulamento.

6.18.4. Tanto para os leilões presenciais, bem como para os leilões virtuais, após a batida do martelo, fica facultado entre VENDEDOR e COMPRADOR decidirem o momento mais apropriado para o transporte do(s) animal(is). Porém, os riscos inerentes ao(s) animal(is) arrematados até o momento do seu transporte, correrá por conta exclusiva do COMPRADOR, não podendo o VENDEDOR ficar responsável pela vida e integridade física do(s) animal(is) até seu efetivo embarque para transporte, salvo comprovada sua exclusiva culpa.

6.19. No caso de comercialização efetuada através de canal fechado de televisão (Leilões Virtuais), o vendedor compromete-se a entregar o(s) animal(is) (independente do local de entrega), somente quando tiver em sua posse a respectiva documentação de venda, devidamente assinada pelo comprador, eximindo a Central Leilões Ltda de qualquer responsabilidade se a presente cláusula não for cumprida.

7. DA AUTORIZAÇÃO DE USO DO NOME, IMAGEM E VOZ DOS PRESENTES AO LEILÃO:

7.1. A entrada da pessoa no recinto do leilão importará na presunção em favor da EMPRESA LEILOEIRA e do PROMOTOR DO EVENTO, sem ônus a estes, ao uso de seus NOMES, IMAGENS e SOM durante a realização do evento, bem como após a ocorrência deste para fins de divulgação do resultado final alcançado. Autorizam, também, a divulgação em periódicos e em site de todas as informações referentes ao leilão, tais como: nome do comprador, do vendedor, do animal ou produto comercializado e o valor efetivo da transação. Finalmente, fica autorizada a gravação de todas as imagens do leilão e dos participantes, bem como a transmissão ao vivo destas por canal fechado de televisão e, ainda, a divulgação de fotos em periódicos e em site próprio da EMPRESA LEILOEIRA.

8. DO CONTRATO DE COMPRA E VENDA:

8.1. Ao final da venda de cada lote a Central Leilões Ltda promoverá a emissão do contrato de compra e venda, bem como das notas promissórias referentes ao leilão, as quais serão assinadas imediatamente pelo vendedor e comprador. As notas fiscais referentes às vendas, que deverão ser emitidas pelos vendedores, bem como a nota fiscal da comissão de compra a ser emitida pela empresa leiloeira, serão efetuadas posteriormente.

8.2. Ficam fazendo parte integrante do contrato de compra e venda todas as regras constantes neste regulamento, bem como outras que forem estabelecidas pelo leiloeiro durante o leilão.

“É proibida a reprodução em parte ou no todo”.



GENTIL (65) 3283-1758

BRENO (14) 99729-0075



www.estreladoguapore.com.br



@estreladoguapore



3° LEILÃO

VIRTUAL

F A Z E N D A

ESTRELA DO GUAPORÉ

DESMAME

Dos bezerros filhos de IATF, 15,72% dos bezerros machos são filhos de ENCONTRO CFM, 12,37% são filhos do LAGEADO EGA os demais, 105015AJ, 541915AJ, BACCO RF, BELGA DA TRADIÇÃO, CAMBAUVA FST, CAMPEAO CFM, CIA NACIONAL SM, CIA ORIXA HJ, CIA THOR, CORONEL DA MN, DAKOTA AJ, DUQUE CFM, FAVORITO NBV, FIREWALL AJ, FUTURO JCA, HOST DA S LUCAS, JAMBO PCO, JOALHEIRO OL, LATIM EGA, LOPO AJ, ORMON DA EAO, QUALITAS ROYAL, TOBIATA AJ, ZELO AJ

LOTE 1

Raça Nelore

Categoria

Desmame

SEXO	QTDD	INTERVALO NASC.	PESO LOTE	PESO MÉD	ERA	IATF	TOURO
M	80	out/21- jan/22	13.906	173,83	C/21	24	56
SUPERPREC.	PRIMIP.	SECUND.	MULTIP.	SELEÇÃO CIA			
9	14	10	47	46%			



LOTE 2

Raça Nelore

Categoria

Desmame

SEXO	QTDD	INTERVALO NASC.	PESO LOTE	PESO MÉD	ERA	IATF	TOURO
M	80	out/21- jan/22	15.513	193,91	C/21	37	43
SUPERPREC.	PRIMIP.	SECUND.	MULTIP.	SELEÇÃO CIA			
13	10	10	47	49%			



LOTE 3

Raça Nelore

Categoria

Desmame

SEXO	QTDD	INTERVALO NASC.	PESO LOTE	PESO MÉD	ERA	IATF	TOURO
M	80	out/21- jan/22	16.136	201,70	C/21	50	30
SUPERPREC.	PRIMIP.	SECUND.	MULTIP.	SELEÇÃO CIA			
11	15	13	41	49%			



LOTE 4

Raça Nelore

Categoria

Desmame

SEXO	QTDD	INTERVALO NASC.	PESO LOTE	PESO MÉD	ERA	IATF	TOURO
M	80	out/21- jan/22	14.482	181,03	C/21	50	30
SUPERPREC.	PRIMIP.	SECUND.	MULTIP.	SELEÇÃO CIA			
15	9	14	42	38%			



LOTE 5

Raça Nelore

Categoria

Desmame

SEXO	QTDD	INTERVALO NASC.	PESO LOTE	PESO MÉD	ERA	IATF	TOURO
M	80	out/21- jan/22	17.110	213,88	C/21	55	25
SUPERPREC.	PRIMIP.	SECUND.	MULTIP.	SELEÇÃO CIA			
8	9	20	43	36%			



GENTIL (65) 3283-1758 BRENO (14) 99729-0075



www.estreladoguapore.com.br



@estreladoguapore



3° LEILÃO

VIRTUAL

F A Z E N D A

ESTRELA DO GUAPORÉ

DESMAME

Dos bezerros filhos de IATF, 15,72% dos bezerros machos são filhos de ENCONTRO CFM, 12,37% são filhos do LAGEADO EGA os demais, 105015AJ, 541915AJ, BACCO RF, BELGA DA TRADIÇÃO, CAMBAUVA FST, CAMPEAO CFM, CIA NACIONAL SM, CIA ORIXA HJ, CIA THOR, CORONEL DA MN, DAKOTA AJ, DUQUE CFM, FAVORITO NBV, FIREWALL AJ, FUTURO JCA, HOST DA S LUCAS, JAMBO PCO, JOALHEIRO OL, LATIM EGA, LOPO AJ, ORMON DA EAO, QUALITAS ROYAL, TOBIATA AJ, ZELO AJ

LOTE 6

Raça Nelore

Categoria

Desmame

SEXO	QTDD	INTERVALO NASC.	PESO LOTE	PESO MÉD	ERA	IATF	TOURO
M	80	out/21- dez/21	17.614	220,18	C/21	53	27
SUPERPREC.	PRIMIP.	SECUND.	MULTIP.	SELEÇÃO CIA			
6	7	20	47	25%			



LOTE 7

Raça Nelore

Categoria

Desmame

SEXO	QTDD	INTERVALO NASC.	PESO LOTE	PESO MÉD	ERA	IATF	TOURO
M	80	out/21- dez/21	18.344	229,30	C/21	57	23
SUPERPREC.	PRIMIP.	SECUND.	MULTIP.	SELEÇÃO CIA			
17	7	19	37	13%			



LOTE 8

Raça Nelore

Categoria

Desmame

SEXO	QTDD	INTERVALO NASC.	PESO LOTE	PESO MÉD	ERA	IATF	TOURO
M	90	out/21- dez/21	15.973	177,48	C/21	41	49
SUPERPREC.	PRIMIP.	SECUND.	MULTIP.	SELEÇÃO CIA			
46	6	2	36	51%			



LOTE 9

Raça Nelore

Categoria

Desmame

SEXO	QTDD	INTERVALO NASC.	PESO LOTE	PESO MÉD	ERA	IATF	TOURO
M	90	out/21- dez/21	16.237	180,41	C/21	51	39
SUPERPREC.	PRIMIP.	SECUND.	MULTIP.	SELEÇÃO CIA			
42	2	7	39	56%			



LOTE 10

Raça Nelore

Categoria

Desmame

SEXO	QTDD	INTERVALO NASC.	PESO LOTE	PESO MÉD	ERA	IATF	TOURO
M	90	nov/21- dez/21	15.653	173,92	C/21	39	51
SUPERPREC.	PRIMIP.	SECUND.	MULTIP.	SELEÇÃO CIA			
45	8	2	35	53%			



GENTIL (65) 3283-1758 BRENO (14) 99729-0075



www.estreladoguapore.com.br



@estreladoguapore



3° LEILÃO

VIRTUAL

F A Z E N D A

ESTRELA DO GUAPORÉ

DESMAME

Dos bezerros filhos de IATF, 15,72% dos bezerros machos são filhos de ENCONTRO CFM, 12,37% são filhos do LAGEADO EGA os demais, 105015AJ, 541915AJ, BACCO RF, BELGA DA TRADIÇÃO, CAMBAUVA FST, CAMPEAO CFM, CIA NACIONAL SM, CIA ORIXA HJ, CIA THOR, CORONEL DA MN, DAKOTA AJ, DUQUE CFM, FAVORITO NBV, FIREWALL AJ, FUTURO JCA, HOST DA S LUCAS, JAMBO PCO, JOALHEIRO OL, LATIM EGA, LOPO AJ, ORMON DA EAO, QUALITAS ROYAL, TOBIATA AJ, ZELO AJ

LOTE 11

Raça Nelore

Categoria

Desmame

SEXO	QTDD	INTERVALO NASC.	PESO LOTE	PESO MÉD	ERA	IATF	TOURO
F	80	nov/21- dez/21	13.220	165,25	C/21	37	43
SUPERPREC.	PRIMIP.	SECUND.	MULTIP.	SELEÇÃO CIA			
34	8	4	34	43%			



LOTE 12

Raça Nelore

Categoria

Desmame

SEXO	QTDD	INTERVALO NASC.	PESO LOTE	PESO MÉD	ERA	IATF	TOURO
F	80	out/21- dez/21	13.095	163,69	C/21	45	35
SUPERPREC.	PRIMIP.	SECUND.	MULTIP.	SELEÇÃO CIA			
32	2	14	32	51%			



LOTE 13

Raça Nelore

Categoria

Desmame

SEXO	QTDD	INTERVALO NASC.	PESO LOTE	PESO MÉD	ERA	IATF	TOURO
F	70	out/21- dez/21	11.390	162,71	C/21	35	35
SUPERPREC.	PRIMIP.	SECUND.	MULTIP.	SELEÇÃO CIA			
25	7	2	36	54%			



GENTIL (65) 3283-1758 BRENO (14) 99729-0075



www.estreladoguapore.com.br



@estreladoguapore



3° LEILÃO

VIRTUAL

F A Z E N D A

ESTRELA DO GUAPORÉ

NOVILHA 24 MESES

Das novilhas filhas de IATF, 15,00% das novilhas são filhas de LG 1469, 9,17% são filhas do LAGEADO EGA as demais, PRO LUCRO SAL, CONSAGRADO CFM, TAMOIO AJN, EMBAIXADOR JCA, ENCONTRO CFM, LG230716, CIA ROGERS, CIA SATURNO, ZELO AJ, JATA MAGNUM, BELGA DA TRADIÇÃO, INGO NP, LETRADO TUL, 105015AJ, BACCO RF, BUFFEL AJ, JAPURA FST, ORMON DA EAO, CAMBAUVA FST, CIA GANDHI HJ, PRO XAMA BAL, SAMURAI DA MATINHA.

LOTE A1

Raça Nelore

Categoria

Novilhas

SEXO	QTDD	INTERVALO NASC.	PESO LOTE	PESO MÉD	ERA	IATF	TOURO	SELEÇÃO
F	40	set/20 - dez/20	13.781	344,53	C/20	22	18	100%



LOTE A2

Raça Nelore

Categoria

Novilhas

SEXO	QTDD	INTERVALO NASC.	PESO LOTE	PESO MÉD	ERA	IATF	TOURO	SELEÇÃO
F	40	set/20 - dez/20	13.419	335,48	C/20	18	22	100%



LOTE A3

Raça Nelore

Categoria

Novilhas

SEXO	QTDD	INTERVALO NASC.	PESO LOTE	PESO MÉD	ERA	IATF	TOURO	SELEÇÃO
F	41	set/20 - dez/20	13.674	333,51	C/20	15	26	100%



LOTE A4

Raça Nelore

Categoria

Novilhas

SEXO	QTDD	INTERVALO NASC.	PESO LOTE	PESO MÉD	ERA	IATF	TOURO	SELEÇÃO
F	40	set/20 - dez/20	13.136	328,40	C/20	15	25	100%



GENTIL (65) 3283-1758 BRENO (14) 99729-0075



www.estreladoguapore.com.br



@estreladoguapore



3° LEILÃO

VIRTUAL

F A Z E N D A

ESTRELA DO GUAPORÉ

NOVILHA 24 MESES

LOTE A6

Raça Nelore

Categoria

Novilhas

SEXO	QTDD	INTERVALO NASC.	PESO LOTE	PESO MÉD	ERA	IATF	TOURO	SELEÇÃO
F	40	set/20 - dez/20	12.488	312,20	C/20	13	27	100%



LOTE A7

Raça Nelore

Categoria

Novilhas

SEXO	QTDD	INTERVALO NASC.	PESO LOTE	PESO MÉD	ERA	IATF	TOURO	SELEÇÃO
F	40	set/20 - dez/20	12.118	302,95	C/20	5	35	100%



LOTE A8

Raça Nelore

Categoria

Novilhas

SEXO	QTDD	INTERVALO NASC.	PESO LOTE	PESO MÉD	ERA	IATF	TOURO	SELEÇÃO
F	40	set/20 - dez/20	14.840	371,00	C/20	33	7	100%



1 BUFFEL AJ, 3 CIA GANDHI HJ, 1 CIA SATURNO, 9 ENCONTRO CFM, 2 INGO NP, 1 JAPURA FST, 5 JATA MAGNUM, 2 KIKONE FST, 3 LAGEADO EGA, 1 LETRADO TUL, 2 TAMOIO AJN, 1 THEWHO AJ, 3 ZELO AJ

LOTE A5 CEIP

Raça Nelore

Categoria

Novilhas

SEXO	QTDD	INTERVALO NASC.	PESO LOTE	PESO MÉD	ERA	IATF	TOURO	SELEÇÃO
F	34	set/20 - dez/20	12.455	366,32	C/20	34	0	100%



GENTIL (65) 3283-1758 BRENO (14) 99729-0075



www.estreladoguapore.com.br



@estreladoguapore



3° LEILÃO

VIRTUAL

F A Z E N D A

ESTRELA DO GUAPORÉ

MATRIZES

LOTE 14

Raça Nelore

Categoria

Matrizes

SEXO	QTDD	PESO LOTE	PESO MÉD.	MATRIZES	
F	29	11.034	380,48	COMERCIAL	
ERA	IDD MÉD	TOURO IATF	PRENHEZ IATF	DATA MÉD. - ITAF	PARTO PROVÁVEL
C/19	04/11/2019	29 LG1469	NELORE	14/06/2022	26/03/2023

FILHAS DE

SUP. PRECOCE	PRIMIPARA	SECUNDIPARA	MULTIPARA	PAIS
5	1	5	18	3 1050AJ, 1 CONRAD AJ, 1 CORONEL, 9 TOUROS EGA, 5 ENCONTRO CFM, 1 GOIAS EGA, 2 HOATCHI.LBR, 1 LG2307, 1 NEBLINA AJ, 1 ORMON EAO, 1 TRUCK TUL, 3 ZELO AJ



LOTE 15

Raça Nelore

Categoria

Matrizes

SEXO	QTDD	PESO LOTE	PESO MÉD.	MATRIZES	
F	29	11.430	394,14	COMERCIAL	
ERA	IDD MÉD	TOURO IATF	PRENHEZ IATF	DATA MÉD. - ITAF	PARTO PROVÁVEL
C/19	30/10/2019	29 LG1469	NELORE	16/06/2022	28/03/2023

FILHAS DE

SUP. PRECOCE	PRIMIPARA	SECUNDIPARA	MULTIPARA	PAIS
6	4	3	16	2 1050AJ, 5 CORONEL, 8 TOUROS EGA, 1 ENCONTRO CFM, 1 FRED TUL, 1 HOATCHI.LBR, 2 LATIM DO IZ, LG 1469, 1 LG2307, MONUMENTO KA, 1 NEBLINA AJ, 1 ORMON EAO, 4 ZELO AJ



LOTE 16

Raça Nelore

Categoria

Matrizes

SEXO	QTDD	PESO LOTE	PESO MÉD.	MATRIZES	
F	29	11.130	383,79	COMERCIAL	
ERA	IDD MÉD	TOURO IATF	PRENHEZ IATF	DATA MÉD. - ITAF	PARTO PROVÁVEL
C/19	23/10/2019	29 LG1469	NELORE	14/06/2022	26/03/2023

FILHAS DE

SUP. PRECOCE	PRIMIPARA	SECUNDIPARA	MULTIPARA	PAIS
7	4	3	15	5 CORONEL, 8 TOUROS EGA, 2 ENCONTRO CFM, 1 GERAIS AJ, 1 MONUMENTO KA, 2 ORMON EAO, 1 UNO TUL, 1 XAMA BAL, 8 ZELO AJ



LOTE 17

Raça Nelore

Categoria

Matrizes

SEXO	QTDD	PESO LOTE	PESO MÉD.	MATRIZES	
F	22	9.486	431	COMERCIAL	
ERA	IDD MÉD	TOURO IATF	PRENHEZ IATF	DATA MÉD. - ITAF	PARTO PROVÁVEL
C/17	09/10/2017	14 ZELO AJ, 8 LG1469	NELORE	12/06/2022	24/03/2023

FILHAS DE

SUP. PRECOCE	PRIMIPARA	SECUNDIPARA	MULTIPARA	PAIS
	2	2	18	1 JUNCO EGA, 21 TOUROS EGA



GENTIL (65) 3283-1758 BRENO (14) 99729-0075



www.estreladoguapore.com.br



@estreladoguapore



3° LEILÃO

VIRTUAL

F A Z E N D A

ESTRELA DO GUAPORÉ

MATRIZES

LOTE 18

Raça Nelore

Categoria

Matrizes

SEXO	QTDD	PESO LOTE	PESO MÉD.	MATRIZES	
F	23	9.439	410	CARA LIMPA	
ERA	IDD MÉD	TOURO IATF	PRENHEZ IATF	DATA MÉD. - ITAF	PARTO PROVÁVEL
C/18	10/10/2018	9 ZELO AJ, 14 LG1469	NELORE	10/06/2022	22/03/2023

FILHAS DE

SUP. PRECOCE	PRIMIPARA	SECUNDIPARA	MULTIPARA	PAIS
3	1	4	15	1 ASSIS AJ, 1 DUQUE CFM, 1 CIA PERFIL, 1 DELTA FHB, 3 DVORAK AJ, 11 TOUROS EGA, 1 FALDAN, 1 FUNCHAL, 1 OUTBACK AJ, 1 PORTINARI, 1 TOP TUL.



LOTE 19

Raça Nelore

Categoria

Matrizes

SEXO	QTDD	PESO LOTE	PESO MÉD.	MATRIZES	
F	26	11.166	429	COMERCIAL DECA 1-5 IDESM	
ERA	IDD MÉD	TOURO IATF	PRENHEZ IATF	DATA MÉD. - ITAF	PARTO PROVÁVEL
14 C/17- 12 C/18	25/03/2018	16 ZELO AJ, 10 LG1469	NELORE	10/06/2022	22/03/2023

FILHAS DE

SUP. PRECOCE	PRIMIPARA	SECUNDIPARA	MULTIPARA	PAIS
	2	3	21	2 DUQUE CFM, 1 DVORAK AJ, 19 TOUROS EGA, 1 ITA.FM, 1 NEBLINA, 1 TERERE FM, 1 TOP TUL



LOTE 20

Raça Nelore

Categoria

Matrizes

SEXO	QTDD	PESO LOTE	PESO MÉD.	MATRIZES	
F	18	7.448	414	CEIP	
ERA	IDD MÉD	TOURO IATF	PRENHEZ IATF	DATA MÉD. - ITAF	PARTO PROVÁVEL
C/19	19/10/2019	18 LG1469	NELORE	15/06/2022	27/03/2023

FILHAS DE

SUP. PRECOCE	PRIMIPARA	SECUNDIPARA	MULTIPARA	PAIS
	1	2	15	10 ENCONTRO CFM, 8 ZELO AJ



LOTE 21

Raça Nelore

Categoria

Matrizes

SEXO	QTDD	PESO LOTE	PESO MÉD.	MATRIZES	
F	17	6.922	407	CEIP	
ERA	IDD MÉD	TOURO IATF	PRENHEZ IATF	DATA MÉD. - ITAF	PARTO PROVÁVEL
1 C/17-6 C/18-10 C/19	02/05/2019	7 ZELO AJ, 10 LG1469	NELORE	05/06/2022	17/03/2023

FILHAS DE

SUP. PRECOCE	PRIMIPARA	SECUNDIPARA	MULTIPARA	PAIS
1	4	4	8	3 1050AJ, 1 ASSIS AJ, 3 TOUROS EGA, 1 LATIM DO IZ, 1 PARDO FM, 2 ELLINA AJ, 1 HELIOS AJ, 1 ITA FM, 1 CIA DILETO, 1 QLT PODIUM, 1 BELGA DA TRADIÇÃO, 1 PRO XAMA BAL



GENTIL (65) 3283-1758 BRENO (14) 99729-0075



www.estreladoguapore.com.br



@estreladoguapore

3° LEILÃO
 VIRTUAL
 FAZENDA
ESTRELA DO GUAPORÉ

TOUROS 36 MESES

LOTE 23

Raça Nelore

Categoria

Touro

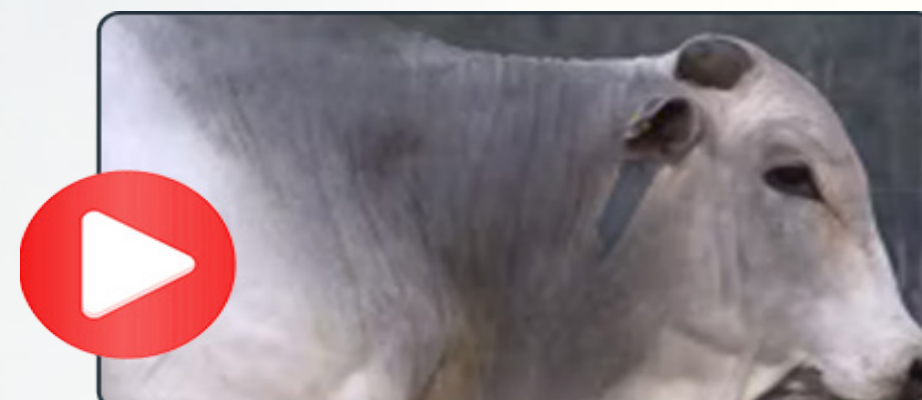

ID	DATA NASC.	PESO	CE	FILHO DE:	PAI	MÃO (ID)	AVÓ MATERNO	IND. FINAL	D	IND DESM	D
619874	11/10/2019	730	42	MULTIPARA	ORMON DA EAO	71989511EGA	RM	8,53	2,00	6,25	3

Umbrigo Desmama (1 a 5)	Altura Sobreano (cm)	Umbrigo Sobreano (1 a 5)	PE Ajustado Idade/Peso (cm)	Ganho de Peso Desm-Sobr (kg)	Ganho de Peso Nasc-Desm (kg)	Dias 400 Kg (dias)	Peso ao Nascer (kg)	PE Ajustado Idade (cm)	Musculatura Sobreano (1 a 5)	Precocidade Sobreano (1 a 5)	Conformacao Sobreano (1 a 5)	Dias 240 Kg (dias)	Musculatura Desmama (1 a 5)	Precocidade Desmama (1 a 5)	Conformacao Desmama (1 a 5)	Dias 160 Kg (dias)	Prepuccio / Umbrigo (1 a 5)	Caracterizacao Racial (1 a 5)
D	D	D	D	D	D	D	D	D	D	D	D	D	D	D	D	D	D	D
0,1	7	0,28	8	4	5	4	4	8	1	1	4	10,3	2	1	0,13	5	3	3

LOTE 24

Raça Nelore

Categoria

Touro



ID	DATA NASC.	PESO	CE	FILHO DE:	PAI	MÃO (ID)	AVÓ MATERNO	IND. FINAL	D	IND DESM	D
619576	13/09/2019	760	40	MULTIPARA	ORMON DA EAO	14496412EGA	JAPAOEGA	8,87	2,00	9,36	2

Umbrigo Desmama (1 a 5)	Altura Sobreano (cm)	Umbrigo Sobreano (1 a 5)	PE Ajustado Idade/Peso (cm)	Ganho de Peso Desm-Sobr (kg)	Ganho de Peso Nasc-Desm (kg)	Dias 400 Kg (dias)	Peso ao Nascer (kg)	PE Ajustado Idade (cm)	Musculatura Sobreano (1 a 5)	Precocidade Sobreano (1 a 5)	Conformacao Sobreano (1 a 5)	Dias 240 Kg (dias)	Musculatura Desmama (1 a 5)	Precocidade Desmama (1 a 5)	Conformacao Desmama (1 a 5)	Dias 160 Kg (dias)	Prepuccio / Umbrigo (1 a 5)	Caracterizacao Racial (1 a 5)
D	D	D	D	D	D	D	D	D	D	D	D	D	D	D	D	D	D	D
0,08	1	0,75	8	2	2	26,1	0,3	6	2	2	1	21,62	3	3	0,26	4,48	3	3

LOTE 25

Raça Nelore

Categoria

Touro



ID	DATA NASC.	PESO	CE	FILHO DE:	PAI	MÃO (ID)	AVÓ MATERNO	IND. FINAL	D	IND DESM	D
619181	06/09/2019	748	44	MULTIPARA	NEBLINA AJ	50042915EGA	FUNCHAL	12,31	1,00	17,42	1

Umbrigo Desmama (1 a 5)	Altura Sobreano (cm)	Umbrigo Sobreano (1 a 5)	PE Ajustado Idade/Peso (cm)	Ganho de Peso Desm-Sobr (kg)	Ganho de Peso Nasc-Desm (kg)	Dias 400 Kg (dias)	Peso ao Nascer (kg)	PE Ajustado Idade (cm)	Musculatura Sobreano (1 a 5)	Precocidade Sobreano (1 a 5)	Conformacao Sobreano (1 a 5)	Dias 240 Kg (dias)	Musculatura Desmama (1 a 5)	Precocidade Desmama (1 a 5)	Conformacao Desmama (1 a 5)	Dias 160 Kg (dias)	Prepuccio / Umbrigo (1 a 5)	Caracterizacao Racial (1 a 5)
D	D	D	D	D	D	D	D	D	D	D	D	D	D	D	D	D	D	D
-0,03	2	0,64	3	2	1	28,33	-0,23	2	1	1	2	19,14	1	1	0,22	9,19	3	3



GENTIL (65) 3283-1758 BRENO (14) 99729-0075



www.estreladoguapore.com.br



@estreladoguapore

3° LEILÃO
 VIRTUAL
 F A Z E N D A
ESTRELA DO GUAPORÉ

TOUROS 36 MESES

LOTE 26

Raça Nelore

Categoria

Touro



ID	DATA NASC.	PESO	CE	FILHO DE:	PAI	MÃO (ID)	AVÓ MATERNO	IND. FINAL	D	IND DESM	D
619541	12/09/2019	756	41	MULTIPARA	BELGA DA TRADICAO	50854815EGA	CANINDE	7,8	2,00	11,15	2

Umbigo Desmama (1 a 5)	Altura Sobreano (cm)	Umbigo Sobreano (1 a 5)	PE Ajustado Idade/Peso (cm)	Ganho de Peso Desm-Sobr (kg)	Ganho de Peso Nasc-Desm (kg)	Dias 400 Kg (dias)	Peso ao Nascer (kg)	PE Ajustado Idade (cm)	Musculatura Sobreano (1 a 5)	Precocidade Sobreano (1 a 5)	Conformacao Sobreano (1 a 5)	Dias 240 Kg (dias)	Musculatura Desmama (1 a 5)	Precocidade Desmama (1 a 5)	Conformacao Desmama (1 a 5)	Dias 160 Kg (dias)	Prepucio / Umbigo (1 a 5)	Caracterizacao Racial (1 a 5)
2	4	4	2	9	3	6	4	2	1	1	1	9	1	1	2	3	3	3

LOTE 27

Raça Nelore

Categoria

Touro



ID	DATA NASC.	PESO	CE	FILHO DE:	PAI	MÃO (ID)	AVÓ MATERNO	IND. FINAL	D	IND DESM	D
619133	02/09/2019	794	40	MULTIPARA	BELGA DA TRADICAO	50383515EGA	JORDAOEGA	9,34	2,00	11,97	1

Umbigo Desmama (1 a 5)	Altura Sobreano (cm)	Umbigo Sobreano (1 a 5)	PE Ajustado Idade/Peso (cm)	Ganho de Peso Desm-Sobr (kg)	Ganho de Peso Nasc-Desm (kg)	Dias 400 Kg (dias)	Peso ao Nascer (kg)	PE Ajustado Idade (cm)	Musculatura Sobreano (1 a 5)	Precocidade Sobreano (1 a 5)	Conformacao Sobreano (1 a 5)	Dias 240 Kg (dias)	Musculatura Desmama (1 a 5)	Precocidade Desmama (1 a 5)	Conformacao Desmama (1 a 5)	Dias 160 Kg (dias)	Prepucio / Umbigo (1 a 5)	Caracterizacao Racial (1 a 5)
4	2	3	8	6	3	4	3	7	2	1	1	6	1	1	1	3	3	3

LOTE 28

Raça Nelore

Categoria

Touro



ID	DATA NASC.	PESO	CE	FILHO DE:	PAI	MÃO (ID)	AVÓ MATERNO	IND. FINAL	D	IND DESM	D
619950	28/10/2019	762	38	MULTIPARA	PRO XAMA BAL	15222012EGA	RM	19,04	1,00	23,56	1

Umbigo Desmama (1 a 5)	Altura Sobreano (cm)	Umbigo Sobreano (1 a 5)	PE Ajustado Idade/Peso (cm)	Ganho de Peso Desm-Sobr (kg)	Ganho de Peso Nasc-Desm (kg)	Dias 400 Kg (dias)	Peso ao Nascer (kg)	PE Ajustado Idade (cm)	Musculatura Sobreano (1 a 5)	Precocidade Sobreano (1 a 5)	Conformacao Sobreano (1 a 5)	Dias 240 Kg (dias)	Musculatura Desmama (1 a 5)	Precocidade Desmama (1 a 5)	Conformacao Desmama (1 a 5)	Dias 160 Kg (dias)	Prepucio / Umbigo (1 a 5)	Caracterizacao Racial (1 a 5)
3	3	4	4	1	1	1	10	2	1	1	1	1	1	1	1	12,06	3	3



GENTIL (65) 3283-1758 BRENO (14) 99729-0075



www.estreladoguapore.com.br



@estreladoguapore

3° LEILÃO
 VIRTUAL
 F A Z E N D A
ESTRELA DO GUAPORÉ

TOUROS 36 MESES

LOTE 29

Raça Nelore

Categoria

Touro



ID	DATA NASC.	PESO	CE	FILHO DE:	PAI	MÃO (ID)	AVÓ MATERNO	IND. FINAL	D	IND DESM	D
619184	06/09/2019	832	44	MULTIPARA	NEBLINA AJ	50039815EGA	FUNCHAL	9,12	2,00	11,45	2

Dias 160 Kg (dias)	Prepucio / Umbigo (1 a 5)	Caracterizacao Racial (1 a 5)	Conformacao Desmama (1 a 5)	Precocidade Desmama (1 a 5)	Musculatura Desmama (1 a 5)	Dias 240 Kg (dias)	Conformacao Sobreano (1 a 5)	Precocidade Sobreano (1 a 5)	Musculatura Sobreano (1 a 5)	PE Ajustado Idade (cm)	Peso ao Nascer (kg)	Dias 400 Kg (dias)	Ganho de Peso Nasc-Desm (kg)	Ganho de Peso Desm-Sobr (kg)	PE Ajustado Idade/Peso (cm)	Umbigo Sobreano (1 a 5)	Altura Sobreano (cm)	Umbigo Desmama (1 a 5)																
6,16	3	3	0,09	3	0,17	2	0,14	2	20,61	2	0,13	2	0,23	1	0,18	2	-0,26	8	-0,13	4	26,77	2	2,86	2	2,37	2	-0,39	9	0,1	3	0,82	1	0,03	5

LOTE 30

Raça Nelore

Categoria

Touro



ID	DATA NASC.	PESO	CE	FILHO DE:	PAI	MÃO (ID)	AVÓ MATERNO	IND. FINAL	D	IND DESM	D
620289	19/11/2019	714	40	MULTIPARA	RM	50167015EGA	EGARM3P4P13	8,02	2,00	4,93	3

Dias 160 Kg (dias)	Prepucio / Umbigo (1 a 5)	Caracterizacao Racial (1 a 5)	Conformacao Desmama (1 a 5)	Precocidade Desmama (1 a 5)	Musculatura Desmama (1 a 5)	Dias 240 Kg (dias)	Conformacao Sobreano (1 a 5)	Precocidade Sobreano (1 a 5)	Musculatura Sobreano (1 a 5)	PE Ajustado Idade (cm)	Peso ao Nascer (kg)	Dias 400 Kg (dias)	Ganho de Peso Nasc-Desm (kg)	Ganho de Peso Desm-Sobr (kg)	PE Ajustado Idade/Peso (cm)	Umbigo Sobreano (1 a 5)	Altura Sobreano (cm)	Umbigo Desmama (1 a 5)																
6,47	2	3	0	6	-0,13	9	-0,13	9	52,84	1	0,05	4	-0,1	8	-0,01	6	0,12	4	-0,3	3	59,32	1	3,01	1	6,09	1	-0,16	7	0,09	3	0,12	5	0,05	4

LOTE 31

Raça Nelore

Categoria

Touro



ID	DATA NASC.	PESO	CE	FILHO DE:	PAI	MÃO (ID)	AVÓ MATERNO	IND. FINAL	D	IND DESM	D
619378	13/09/2019	768	40	PRIMIPARA	CORONEL	61291816EGA	DUBAI	6,96	2,00	13,63	1

Dias 160 Kg (dias)	Prepucio / Umbigo (1 a 5)	Caracterizacao Racial (1 a 5)	Conformacao Desmama (1 a 5)	Precocidade Desmama (1 a 5)	Musculatura Desmama (1 a 5)	Dias 240 Kg (dias)	Conformacao Sobreano (1 a 5)	Precocidade Sobreano (1 a 5)	Musculatura Sobreano (1 a 5)	PE Ajustado Idade (cm)	Peso ao Nascer (kg)	Dias 400 Kg (dias)	Ganho de Peso Nasc-Desm (kg)	Ganho de Peso Desm-Sobr (kg)	PE Ajustado Idade/Peso (cm)	Umbigo Sobreano (1 a 5)	Altura Sobreano (cm)	Umbigo Desmama (1 a 5)																
8,08	3	3	1	1	0,13	2	0,1	3	16,39	3	0,09	3	-0,06	7	-0,02	6	0,76	1	-1,19	1	24,46	1	3,75	1	1,89	3	0,49	1	0,2	1	-0,06	6	-0,02	6



GENTIL (65) 3283-1758 BRENO (14) 99729-0075



www.estreladoguapore.com.br



@estreladoguapore

3° LEILÃO
 VIRTUAL
 F A Z E N D A
ESTRELA DO GUAPORÉ

TOUROS 36 MESES

LOTE 32

Raça Nelore

Categoria

Touro



ID	DATA NASC.	PESO	CE	FILHO DE:	PAI	MÃO (ID)	AVÓ MATERNO	IND. FINAL	D	IND DESM	D
620171	13/11/2019	720	39	MULTIPARA	ENCONTRO CFM	50381315EGA	EGARMIM5P14	18,81	1,00	16,66	1

D	Umbigo Desmama (1 a 5)	Altura Sobreano (cm)	Umbigo Sobreano (1 a 5)	PE Ajustado Idade/Peso (cm)	Ganho de Peso Desm-Sobr (kg)	Ganho de Peso Nasc-Desm (kg)	Dias 400 Kg (dias)	Peso ao Nascer (kg)	PE Ajustado Idade (cm)	Musculatura Sobreano (1 a 5)	Precocidade Sobreano (1 a 5)	Conformacao Sobreano (1 a 5)	Dias 240 Kg (dias)	Musculatura Desmama (1 a 5)	Precocidade Desmama (1 a 5)	Conformacao Desmama (1 a 5)	Dias 160 Kg (dias)	Prepucio / Umbigo (1 a 5)	Caracterizacao Racial (1 a 5)
8	-0,09	0,55	5	2	0,26	1	76,08	-0,12	0,49	1	1	1	66,11	2	1	2	9,97	3	3

LOTE 33

Raça Nelore

Categoria

Touro



ID	DATA NASC.	PESO	CE	FILHO DE:	PAI	MÃO (ID)	AVÓ MATERNO	IND. FINAL	D	IND DESM	D
619355	11/09/2019	710	39	PRIMIPARA	NEBLINA AJ	61115116EGA	RM	7,06	2,00	14,24	1

D	Umbigo Desmama (1 a 5)	Altura Sobreano (cm)	Umbigo Sobreano (1 a 5)	PE Ajustado Idade/Peso (cm)	Ganho de Peso Desm-Sobr (kg)	Ganho de Peso Nasc-Desm (kg)	Dias 400 Kg (dias)	Peso ao Nascer (kg)	PE Ajustado Idade (cm)	Musculatura Sobreano (1 a 5)	Precocidade Sobreano (1 a 5)	Conformacao Sobreano (1 a 5)	Dias 240 Kg (dias)	Musculatura Desmama (1 a 5)	Precocidade Desmama (1 a 5)	Conformacao Desmama (1 a 5)	Dias 160 Kg (dias)	Prepucio / Umbigo (1 a 5)	Caracterizacao Racial (1 a 5)
3	0,09	0,62	2	7	-0,12	1	2,29	-0,45	-0,04	2	2	5	-4,24	1	1	2	6,52	3	3

LOTE 34

Raça Nelore

Categoria

Touro



ID	DATA NASC.	PESO	CE	FILHO DE:	PAI	MÃO (ID)	AVÓ MATERNO	IND. FINAL	D	IND DESM	D
179394	26/11/2019	666	37	MULTIPARA	RM	02249410EGA	EGARMNMAP14	8,21	2,00	7,91	2

D	Umbigo Desmama (1 a 5)	Altura Sobreano (cm)	Umbigo Sobreano (1 a 5)	PE Ajustado Idade/Peso (cm)	Ganho de Peso Desm-Sobr (kg)	Ganho de Peso Nasc-Desm (kg)	Dias 400 Kg (dias)	Peso ao Nascer (kg)	PE Ajustado Idade (cm)	Musculatura Sobreano (1 a 5)	Precocidade Sobreano (1 a 5)	Conformacao Sobreano (1 a 5)	Dias 240 Kg (dias)	Musculatura Desmama (1 a 5)	Precocidade Desmama (1 a 5)	Conformacao Desmama (1 a 5)	Dias 160 Kg (dias)	Prepucio / Umbigo (1 a 5)	Caracterizacao Racial (1 a 5)
5	0,01	-0,32	10	3	0,2	2	32,19	-0,46	0,53	4	4	4	27,82	3	2	4	4,37	4	3



GENTIL (65) 3283-1758 BRENO (14) 99729-0075



www.estreladoguapore.com.br



@estreladoguapore

3º LEILÃO
 VIRTUAL
 F A Z E N D A
ESTRELA DO GUAPORÉ

TOUROS 36 MESES

LOTE 35

Raça Nelore

Categoria

Touro



ID	DATA NASC.	PESO	CE	FILHO DE:	PAI	MÃO (ID)	AVÓ MATERNO	IND. FINAL	D	IND DESM	D
619753	03/10/2019	684	35,5	MULTIPARA	RM	31882607EGA	PROF1463/10CAG	6,93	2,00	5,34	3

Umbigo Desmama (1 a 5)	Altura Sobreano (cm)	Umbigo Sobreano (1 a 5)	PE Ajustado Idade/Peso (cm)	Ganho de Peso Desm-Sobr (kg)	Ganho de Peso Nasc-Desm (kg)	Dias 400 Kg (dias)	Peso ao Nascer (kg)	PE Ajustado Idade (cm)	Musculatura Sobreano (1 a 5)	Precocidade Sobreano (1 a 5)	Conformacao Sobreano (1 a 5)	Dias 240 Kg (dias)	Musculatura Desmama (1 a 5)	Precocidade Desmama (1 a 5)	Conformacao Desmama (1 a 5)	Dias 160 Kg (dias)	Prepucio / Umbigo (1 a 5)	Caracterizacao Racial (1 a 5)													
D	D	D	D	D	D	D	D	D	D	D	D	D	D	D	D	D	D	D													
2	0,62	10	-0,45	9	-0,32	2	2,79	3	1,31	2	27,04	5	-0,03	7	-0,16	2	0,14	2	0,17	4	0,04	2	24,23	4	0,06	3	0,12	6	2,82	3	3

LOTE 36

Raça Nelore

Categoria

Touro



ID	DATA NASC.	PESO	CE	FILHO DE:	PAI	MÃO (ID)	AVÓ MATERNO	IND. FINAL	D	IND DESM	D
619119	28/08/2019	690	42	MULTIPARA	CIA DILETO	50387715EGA	TUPINAMBA	11,08	1,00	15,92	1

Umbigo Desmama (1 a 5)	Altura Sobreano (cm)	Umbigo Sobreano (1 a 5)	PE Ajustado Idade/Peso (cm)	Ganho de Peso Desm-Sobr (kg)	Ganho de Peso Nasc-Desm (kg)	Dias 400 Kg (dias)	Peso ao Nascer (kg)	PE Ajustado Idade (cm)	Musculatura Sobreano (1 a 5)	Precocidade Sobreano (1 a 5)	Conformacao Sobreano (1 a 5)	Dias 240 Kg (dias)	Musculatura Desmama (1 a 5)	Precocidade Desmama (1 a 5)	Conformacao Desmama (1 a 5)	Dias 160 Kg (dias)	Prepucio / Umbigo (1 a 5)	Caracterizacao Racial (1 a 5)													
D	D	D	D	D	D	D	D	D	D	D	D	D	D	D	D	D	D	D													
3	0,09	4	0,17	3	0,11	2	0,32	6	-0,13	1	3,19	3	5,77	1	-0,59	2	0,37	2	0,19	1	0,25	1	0,22	6	-1,11	1	0,22	1	6,88	3	3

LOTE 37

Raça Nelore

Categoria

Touro



ID	DATA NASC.	PESO	CE	FILHO DE:	PAI	MÃO (ID)	AVÓ MATERNO	IND. FINAL	D	IND DESM	D
177450	11/12/2019	652	41	MULTIPARA	RM	43716509EGA	FRIESAJ	9,71	1,00	14,94	1

Umbigo Desmama (1 a 5)	Altura Sobreano (cm)	Umbigo Sobreano (1 a 5)	PE Ajustado Idade/Peso (cm)	Ganho de Peso Desm-Sobr (kg)	Ganho de Peso Nasc-Desm (kg)	Dias 400 Kg (dias)	Peso ao Nascer (kg)	PE Ajustado Idade (cm)	Musculatura Sobreano (1 a 5)	Precocidade Sobreano (1 a 5)	Conformacao Sobreano (1 a 5)	Dias 240 Kg (dias)	Musculatura Desmama (1 a 5)	Precocidade Desmama (1 a 5)	Conformacao Desmama (1 a 5)	Dias 160 Kg (dias)	Prepucio / Umbigo (1 a 5)	Caracterizacao Racial (1 a 5)													
D	D	D	D	D	D	D	D	D	D	D	D	D	D	D	D	D	D	D													
6	-0,01	3	0,34	1	0,68	1	2,95	1	4,88	1	36,1	8	0,29	1	0,72	3	0,11	3	0,1	7	-0,05	1	25,59	2	0,14	4	0,07	6	10,51	1	3



GENTIL (65) 3283-1758 BRENO (14) 99729-0075



www.estreladoguapore.com.br



@estreladoguapore

3° LEILÃO
 VIRTUAL
 FAZENDA
ESTRELA DO GUAPORÉ

TOUROS 36 MESES

LOTE 38

Raça Nelore

Categoria

Touro



ID	DATA NASC.	PESO	CE	FILHO DE:	PAI	MÃO (ID)	AVÓ MATERNO	IND. FINAL	D	IND DESM	D
619563	12/09/2019	808	39	MULTIPARA	NEBLINA AJ	50613915EGA	RM	9,58	1,00	12,16	1

Umbigo Desmama (1 a 5)	Altura Sobreano (cm)	Umbigo Sobreano (1 a 5)	PE Ajustado Idade/Peso (cm)	Ganho de Peso Desm-Sobr (kg)	Ganho de Peso Nasc-Desm (kg)	Dias 400 Kg (dias)	Peso ao Nascer (kg)	PE Ajustado Idade (cm)	Musculatura Sobreano (1 a 5)	Precocidade Sobreano (1 a 5)	Conformacao Sobreano (1 a 5)	Dias 240 Kg (dias)	Musculatura Desmama (1 a 5)	Precocidade Desmama (1 a 5)	Conformacao Desmama (1 a 5)	Dias 160 Kg (dias)	Prepucio / Umbigo (1 a 5)	Caracterizacao Racial (1 a 5)
0,1	0,23	0,12	0,08	2,11	2,67	24,04	0,37	0,24	0,17	0,19	0,02	18,28	0,2	0,22	0,08	5,76	3	3

LOTE 39

Raça Nelore

Categoria

Touro



ID	DATA NASC.	PESO	CE	FILHO DE:	PAI	MÃO (ID)	AVÓ MATERNO	IND. FINAL	D	IND DESM	D
619158	06/09/2019	786	39	MULTIPARA	PAINT INCAL	50009415EGA	RM	21,15	1,00	22,94	1

Umbigo Desmama (1 a 5)	Altura Sobreano (cm)	Umbigo Sobreano (1 a 5)	PE Ajustado Idade/Peso (cm)	Ganho de Peso Desm-Sobr (kg)	Ganho de Peso Nasc-Desm (kg)	Dias 400 Kg (dias)	Peso ao Nascer (kg)	PE Ajustado Idade (cm)	Musculatura Sobreano (1 a 5)	Precocidade Sobreano (1 a 5)	Conformacao Sobreano (1 a 5)	Dias 240 Kg (dias)	Musculatura Desmama (1 a 5)	Precocidade Desmama (1 a 5)	Conformacao Desmama (1 a 5)	Dias 160 Kg (dias)	Prepucio / Umbigo (1 a 5)	Caracterizacao Racial (1 a 5)
0,18	-0,16	0,26	-0,09	6,11	5,6	65,1	0,89	0,25	0,34	0,31	0,27	53,03	0,34	0,3	0,21	12,07	3	3

LOTE 40

Raça Nelore

Categoria

Touro



ID	DATA NASC.	PESO	CE	FILHO DE:	PAI	MÃO (ID)	AVÓ MATERNO	IND. FINAL	D	IND DESM	D
620048	05/11/2019	726	40	MULTIPARA	ENCONTRO CFM	08504807EGA	RM	25,43	1,00	29,81	1

Umbigo Desmama (1 a 5)	Altura Sobreano (cm)	Umbigo Sobreano (1 a 5)	PE Ajustado Idade/Peso (cm)	Ganho de Peso Desm-Sobr (kg)	Ganho de Peso Nasc-Desm (kg)	Dias 400 Kg (dias)	Peso ao Nascer (kg)	PE Ajustado Idade (cm)	Musculatura Sobreano (1 a 5)	Precocidade Sobreano (1 a 5)	Conformacao Sobreano (1 a 5)	Dias 240 Kg (dias)	Musculatura Desmama (1 a 5)	Precocidade Desmama (1 a 5)	Conformacao Desmama (1 a 5)	Dias 160 Kg (dias)	Prepucio / Umbigo (1 a 5)	Caracterizacao Racial (1 a 5)
-0,08	1,18	-0,43	-0,16	6,16	7,52	69,73	0,47	0,18	0,5	0,42	0,45	53,52	0,34	0,38	0,36	16,21	4	3



GENTIL (65) 3283-1758 BRENO (14) 99729-0075



www.estreladoguapore.com.br



@estreladoguapore

3° LEILÃO
 VIRTUAL
 F A Z E N D A
ESTRELA DO GUAPORÉ

TOUROS 36 MESES

LOTE 41

Raça Nelore

Categoria

Touro



ID	DATA NASC.	PESO	CE	FILHO DE:	PAI	MÃO (ID)	AVÓ MATERNO	IND. FINAL	D	IND DESM	D
620440	27/11/2019	752	36	MULTIPARA	FRED TUL	02927410EGA	EGARM5N1P16	8,04	2,00	11,1	2

Dias 160 Kg (dias)	Prepucio / Umbigo (1 a 5)	Caracterizacao Racial (1 a 5)	Conformacao Desmama (1 a 5)	Precocidade Desmama (1 a 5)	Musculatura Desmama (1 a 5)	Dias 240 Kg (dias)	Conformacao Sobreano (1 a 5)	Precocidade Sobreano (1 a 5)	Musculatura Sobreano (1 a 5)	PE Ajustado Idade (cm)	Peso ao Nascer (kg)	Dias 400 Kg (dias)	Ganho de Peso Nasc-Desm (kg)	Ganho de Peso Desm-Sobr (kg)	PE Ajustado Idade/Peso (cm)	Umbigo Sobreano (1 a 5)	Altura Sobreano (cm)	Umbigo Desmama (1 a 5)																	
5,34	3	3	2	0,04	4	0,16	2	0,24	1	-4,21	6	0,12	2	0,24	1	0,25	1	0,1	4	0,61	10	1,14	4	2,48	2	-0,48	6	-0,03	6	0,15	2	0,05	5	0,06	4

LOTE 42

Raça Nelore

Categoria

Touro



ID	DATA NASC.	PESO	CE	FILHO DE:	PAI	MÃO (ID)	AVÓ MATERNO	IND. FINAL	D	IND DESM	D
621334	30/10/2019	668	39	MULTIPARA	RM	14674812EGA	RM	10,55	1,00	12,67	1

Dias 160 Kg (dias)	Prepucio / Umbigo (1 a 5)	Caracterizacao Racial (1 a 5)	Conformacao Desmama (1 a 5)	Precocidade Desmama (1 a 5)	Musculatura Desmama (1 a 5)	Dias 240 Kg (dias)	Conformacao Sobreano (1 a 5)	Precocidade Sobreano (1 a 5)	Musculatura Sobreano (1 a 5)	PE Ajustado Idade (cm)	Peso ao Nascer (kg)	Dias 400 Kg (dias)	Ganho de Peso Nasc-Desm (kg)	Ganho de Peso Desm-Sobr (kg)	PE Ajustado Idade/Peso (cm)	Umbigo Sobreano (1 a 5)	Altura Sobreano (cm)	Umbigo Desmama (1 a 5)																	
7,74	3	3	1	0,03	4	0,18	2	0,11	3	24,77	2	-0,03	6	0,14	3	0,06	4	0,55	1	-0,36	3	32,51	1	3,59	1	2,85	2	0,5	1	0,11	3	0,53	2	0,08	4

LOTE 43

Raça Nelore

Categoria

Touro



ID	DATA NASC.	PESO	CE	FILHO DE:	PAI	MÃO (ID)	AVÓ MATERNO	IND. FINAL	D	IND DESM	D
620031	04/11/2019	694	37	MULTIPARA	ZELO AJ	72046411EGA	RM	7,51	2,00	10,51	2

Dias 160 Kg (dias)	Prepucio / Umbigo (1 a 5)	Caracterizacao Racial (1 a 5)	Conformacao Desmama (1 a 5)	Precocidade Desmama (1 a 5)	Musculatura Desmama (1 a 5)	Dias 240 Kg (dias)	Conformacao Sobreano (1 a 5)	Precocidade Sobreano (1 a 5)	Musculatura Sobreano (1 a 5)	PE Ajustado Idade (cm)	Peso ao Nascer (kg)	Dias 400 Kg (dias)	Ganho de Peso Nasc-Desm (kg)	Ganho de Peso Desm-Sobr (kg)	PE Ajustado Idade/Peso (cm)	Umbigo Sobreano (1 a 5)	Altura Sobreano (cm)	Umbigo Desmama (1 a 5)																
2,69	4	3	0,12	2	0,28	1	0,31	1	-6,37	7	0,13	2	0,31	1	0,27	1	0,63	1	1,15	10	-3,68	5	1,25	3	-0,73	7	0,51	1	-0,52	10	-0,01	6	-0,03	6



GENTIL (65) 3283-1758 BRENO (14) 99729-0075



www.estreladoguapore.com.br



@estreladoguapore



3° LEILÃO

VIRTUAL

F A Z E N D A

ESTRELA DO GUAPORÉ

TOUROS 36 MESES

LOTE 44

Raça Nelore

Categoria

Touro



ID	DATA NASC.	PESO	CE	FILHO DE:	PAI	MÃO (ID)	AVÓ MATERNO	IND. FINAL	D	IND DESM	D
619942	28/10/2019	668	37	MULTIPARA	ENCONTRO CFM	72243111EGA	PAINTGP	8,81	2,00	10,44	2

Umbigo Desmama (1 a 5)	Altura Sobreano (cm)	Umbigo Sobreano (1 a 5)	PE Ajustado Idade/Peso (cm)	Ganho de Peso Desm-Sobr (kg)	Ganho de Peso Nasc-Desm (kg)	Dias 400 Kg (dias)	Peso ao Nascer (kg)	PE Ajustado Idade (cm)	Musculatura Sobreano (1 a 5)	Precocidade Sobreano (1 a 5)	Conformacao Sobreano (1 a 5)	Dias 240 Kg (dias)	Musculatura Desmama (1 a 5)	Precocidade Desmama (1 a 5)	Conformacao Desmama (1 a 5)	Dias 160 Kg (dias)	Prepucio / Umbigo (1 a 5)	Caracterizacao Racial (1 a 5)																		
4	0,07	2	0,51	3	0,12	5	0,05	4	1,12	2	2,33	3	14,73	5	-0,01	7	-0,1	1	0,23	2	0,18	2	0,14	2	0,18	2	0,14	2	9,72	2	0,14	2	3	3	5,01	3

LOTE 45

Raça Nelore

Categoria

Touro



ID	DATA NASC.	PESO	CE	FILHO DE:	PAI	MÃO (ID)	AVÓ MATERNO	IND. FINAL	D	IND DESM	D
621478	11/11/2019	704	35	MULTIPARA	RM	75168506EGA	REALEJO	7,41	2,00	9,56	2

Umbigo Desmama (1 a 5)	Altura Sobreano (cm)	Umbigo Sobreano (1 a 5)	PE Ajustado Idade/Peso (cm)	Ganho de Peso Desm-Sobr (kg)	Ganho de Peso Nasc-Desm (kg)	Dias 400 Kg (dias)	Peso ao Nascer (kg)	PE Ajustado Idade (cm)	Musculatura Sobreano (1 a 5)	Precocidade Sobreano (1 a 5)	Conformacao Sobreano (1 a 5)	Dias 240 Kg (dias)	Musculatura Desmama (1 a 5)	Precocidade Desmama (1 a 5)	Conformacao Desmama (1 a 5)	Dias 160 Kg (dias)	Prepucio / Umbigo (1 a 5)	Caracterizacao Racial (1 a 5)																						
4	0,08	8	-0,42	2	0,13	10	-0,49	2	2,63	1	3,34	1	30,06	1	-0,8	7	-0,14	3	0,14	3	0,11	5	0,11	3	0,14	3	0,14	3	22,87	3	0,09	4	0,04	8	1	-0,08	3	3	7,2	3

LOTE 46

Raça Nelore

Categoria

Touro



ID	DATA NASC.	PESO	CE	FILHO DE:	PAI	MÃO (ID)	AVÓ MATERNO	IND. FINAL	D	IND DESM	D
620250	16/11/2019	714	36	MULTIPARA	ENCONTRO CFM	36684114EGA	RM	13,7	1,00	18,39	1

Umbigo Desmama (1 a 5)	Altura Sobreano (cm)	Umbigo Sobreano (1 a 5)	PE Ajustado Idade/Peso (cm)	Ganho de Peso Desm-Sobr (kg)	Ganho de Peso Nasc-Desm (kg)	Dias 400 Kg (dias)	Peso ao Nascer (kg)	PE Ajustado Idade (cm)	Musculatura Sobreano (1 a 5)	Precocidade Sobreano (1 a 5)	Conformacao Sobreano (1 a 5)	Dias 240 Kg (dias)	Musculatura Desmama (1 a 5)	Precocidade Desmama (1 a 5)	Conformacao Desmama (1 a 5)	Dias 160 Kg (dias)	Prepucio / Umbigo (1 a 5)	Caracterizacao Racial (1 a 5)																								
10	-0,44	1	0,99	4	0,07	7	-0,14	1	3,89	1	5,19	1	44,93	10	0,78	5	0,02	1	0,23	2	0,23	1	0,17	2	0,17	1	0,26	1	0,26	1	33,75	2	0,12	1	0,19	1	1	0,23	3	3	11,18	3



GENTIL (65) 3283-1758 BRENO (14) 99729-0075



www.estreladoguapore.com.br



@estreladoguapore



3° LEILÃO

VIRTUAL

F A Z E N D A

ESTRELA DO GUAPORÉ

TOUROS 36 MESES

LOTE 47

Raça Nelore

Categoria

Touro



ID	DATA NASC.	PESO	CE	FILHO DE:	PAI	MÃO (ID)	AVÓ MATERNO	IND. FINAL	D	IND DESM	D
619833	04/10/2019	708	36	MULTIPARA	LIGURE 3BA	50037315EGA	RM	15,42	1,00	15,91	1

Dias 160 Kg (dias)	Prepucio / Umbigo (1 a 5)	Caracterizacao Racial (1 a 5)	Conformacao Desmama (1 a 5)	Precocidade Desmama (1 a 5)	Musculatura Desmama (1 a 5)	Dias 240 Kg (dias)	Conformacao Sobreano (1 a 5)	Precocidade Sobreano (1 a 5)	Musculatura Sobreano (1 a 5)	PE Ajustado Idade (cm)	Peso ao Nascer (kg)	Dias 400 Kg (dias)	Ganho de Peso Nasc-Desm (kg)	Ganho de Peso Desm-Sobr (kg)	PE Ajustado Idade/Peso (cm)	Umbigo Sobreano (1 a 5)	Altura Sobreano (cm)	Umbigo Desmama (1 a 5)								
7,31	3	3	1	1	0,33	1	1	1	0,33	1	0,29	3	44,84	1	3,39	1	4,32	1	0,27	2	0,01	5	-0,44	8	-0,14	9

LOTE 48

Raça Nelore

Categoria

Touro



ID	DATA NASC.	PESO	CE	FILHO DE:	PAI	MÃO (ID)	AVÓ MATERNO	IND. FINAL	D	IND DESM	D
619151	06/09/2019	754	38	MULTIPARA	TOLEDO TUL	37254315EGA	RM	13,44	1,00	17,46	1

Dias 160 Kg (dias)	Prepucio / Umbigo (1 a 5)	Caracterizacao Racial (1 a 5)	Conformacao Desmama (1 a 5)	Precocidade Desmama (1 a 5)	Musculatura Desmama (1 a 5)	Dias 240 Kg (dias)	Conformacao Sobreano (1 a 5)	Precocidade Sobreano (1 a 5)	Musculatura Sobreano (1 a 5)	PE Ajustado Idade (cm)	Peso ao Nascer (kg)	Dias 400 Kg (dias)	Ganho de Peso Nasc-Desm (kg)	Ganho de Peso Desm-Sobr (kg)	PE Ajustado Idade/Peso (cm)	Umbigo Sobreano (1 a 5)	Altura Sobreano (cm)	Umbigo Desmama (1 a 5)											
5,68	3	3	2	0,29	1	0,36	1	0,43	1	0,43	1	0,52	1	0,18	7	5,06	3	2,64	2	-0,07	6	0,05	5	-0,02	6	0,1	5	-0,1	8

LOTE 49

Raça Nelore

Categoria

Touro



ID	DATA NASC.	PESO	CE	FILHO DE:	PAI	MÃO (ID)	AVÓ MATERNO	IND. FINAL	D	IND DESM	D
179426	29/11/2019	722	40	MULTIPARA	RM	72305712EGA	EGARM001P10	6,92	2,00	4,73	4

Dias 160 Kg (dias)	Prepucio / Umbigo (1 a 5)	Caracterizacao Racial (1 a 5)	Conformacao Desmama (1 a 5)	Precocidade Desmama (1 a 5)	Musculatura Desmama (1 a 5)	Dias 240 Kg (dias)	Conformacao Sobreano (1 a 5)	Precocidade Sobreano (1 a 5)	Musculatura Sobreano (1 a 5)	PE Ajustado Idade (cm)	Peso ao Nascer (kg)	Dias 400 Kg (dias)	Ganho de Peso Nasc-Desm (kg)	Ganho de Peso Desm-Sobr (kg)	PE Ajustado Idade/Peso (cm)	Umbigo Sobreano (1 a 5)	Altura Sobreano (cm)	Umbigo Desmama (1 a 5)																	
3,48	3	3	3	-0,04	7	0,03	5	0,04	4	37,24	1	-0,04	7	0,02	5	0	5	0,66	1	-0,11	5	40,72	1	1,61	3	4,29	1	0,36	2	0,09	3	-0,27	7	-0,06	7



GENTIL (65) 3283-1758 BRENO (14) 99729-0075



www.estreladoguapore.com.br



@estreladoguapore

3° LEILÃO
 VIRTUAL
 F A Z E N D A
ESTRELA DO GUAPORÉ

TOUROS 36 MESES

LOTE 50

Raça Nelore

Categoria

Touro



ID	DATA NASC.	PESO	CE	FILHO DE:	PAI	MÃO (ID)	AVÓ MATERNO	IND. FINAL	D	IND DESM	D
620650	25/10/2019	760	36	PRIMIPARA SP	GUNNER	76272717EGA	DVORAKAJ	12,68	1,00	17,4	1

Umbigo Desmama (1 a 5)	Altura Sobreano (cm)	Umbigo Sobreano (1 a 5)	PE Ajustado Idade/Peso (cm)	Ganho de Peso Desm-Sobr (kg)	Ganho de Peso Nasc-Desm (kg)	Dias 400 Kg (dias)	Peso ao Nascer (kg)	PE Ajustado Idade (cm)	Musculatura Sobreano (1 a 5)	Precocidade Sobreano (1 a 5)	Conformacao Sobreano (1 a 5)	Dias 240 Kg (dias)	Musculatura Desmama (1 a 5)	Precocidade Desmama (1 a 5)	Conformacao Desmama (1 a 5)	Dias 160 Kg (dias)	Prepucio / Umbigo (1 a 5)	Caracterizacao Racial (1 a 5)
D	D	D	D	D	D	D	D	D	D	D	D	D	D	D	D	D	D	D
0,15	4	0,2	9	3	1	24,69		5	1	1	2	16,45	1	1	0,22	8,24	3	3

LOTE 51

Raça Nelore

Categoria

Touro



ID	DATA NASC.	PESO	CE	FILHO DE:	PAI	MÃO (ID)	AVÓ MATERNO	IND. FINAL	D	IND DESM	D
619402	19/09/2019	684	42	PRIMIPARA	ZELO AJ	61312916EGA	RM	9,21	2,00	12,53	1

Umbigo Desmama (1 a 5)	Altura Sobreano (cm)	Umbigo Sobreano (1 a 5)	PE Ajustado Idade/Peso (cm)	Ganho de Peso Desm-Sobr (kg)	Ganho de Peso Nasc-Desm (kg)	Dias 400 Kg (dias)	Peso ao Nascer (kg)	PE Ajustado Idade (cm)	Musculatura Sobreano (1 a 5)	Precocidade Sobreano (1 a 5)	Conformacao Sobreano (1 a 5)	Dias 240 Kg (dias)	Musculatura Desmama (1 a 5)	Precocidade Desmama (1 a 5)	Conformacao Desmama (1 a 5)	Dias 160 Kg (dias)	Prepucio / Umbigo (1 a 5)	Caracterizacao Racial (1 a 5)
D	D	D	D	D	D	D	D	D	D	D	D	D	D	D	D	D	D	D
-0,05	10	-0,99	2	6	3	3,73	8	2	1	1	5	-0,41	1	1	0,32	4,14	3	3

LOTE 52

Raça Nelore

Categoria

Touro



ID	DATA NASC.	PESO	CE	FILHO DE:	PAI	MÃO (ID)	AVÓ MATERNO	IND. FINAL	D	IND DESM	D
619876	11/10/2019	738	40	MULTIPARA	ZELO AJ	44259709EGA	RM	9,56	1,00	13,53	1

Umbigo Desmama (1 a 5)	Altura Sobreano (cm)	Umbigo Sobreano (1 a 5)	PE Ajustado Idade/Peso (cm)	Ganho de Peso Desm-Sobr (kg)	Ganho de Peso Nasc-Desm (kg)	Dias 400 Kg (dias)	Peso ao Nascer (kg)	PE Ajustado Idade (cm)	Musculatura Sobreano (1 a 5)	Precocidade Sobreano (1 a 5)	Conformacao Sobreano (1 a 5)	Dias 240 Kg (dias)	Musculatura Desmama (1 a 5)	Precocidade Desmama (1 a 5)	Conformacao Desmama (1 a 5)	Dias 160 Kg (dias)	Prepucio / Umbigo (1 a 5)	Caracterizacao Racial (1 a 5)
D	D	D	D	D	D	D	D	D	D	D	D	D	D	D	D	D	D	D
-0,03	4	0,25	1	8	2	-10,42	3	1	1	1	2	-14,74	1	1	0,36	4,32	3	3



GENTIL (65) 3283-1758 BRENO (14) 99729-0075



www.estreladoguapore.com.br



@estreladoguapore

3° LEILÃO
 VIRTUAL
 F A Z E N D A
ESTRELA DO GUAPORÉ

TOUROS 36 MESES

LOTE 53

Raça Nelore

Categoria

Touro



ID	DATA NASC.	PESO	CE	FILHO DE:	PAI	MÃO (ID)	AVÓ MATERNO	IND. FINAL	D	IND DESM	D
620011	04/11/2019	724	37	MULTIPARA	LG230716	15114212EGA	KALOREEGA	12,54	1,00	6,73	3

Umbigo Desmama (1 a 5)	Altura Sobreano (cm)	Umbigo Sobreano (1 a 5)	PE Ajustado Idade/Peso (cm)	Ganho de Peso Desm-Sobr (kg)	Ganho de Peso Nasc-Desm (kg)	Dias 400 Kg (dias)	Peso ao Nascer (kg)	PE Ajustado Idade (cm)	Musculatura Sobreano (1 a 5)	Precocidade Sobreano (1 a 5)	Conformacao Sobreano (1 a 5)	Dias 240 Kg (dias)	Musculatura Desmama (1 a 5)	Precocidade Desmama (1 a 5)	Conformacao Desmama (1 a 5)	Dias 160 Kg (dias)	Prepucio / Umbigo (1 a 5)	Caracterizacao Racial (1 a 5)
8	-0,12	8	-0,3	3	1,82	52,43	0	0,43	2	1	1	48,51	4	3	0,05	3,93	3	3

LOTE 54

Raça Nelore

Categoria

Touro



ID	DATA NASC.	PESO	CE	FILHO DE:	PAI	MÃO (ID)	AVÓ MATERNO	IND. FINAL	D	IND DESM	D
620123	09/11/2019	700	41	MULTIPARA	ENCONTRO CFM	02950310EGA	KINGSTONEGA	14,19	1,00	18,91	1

Umbigo Desmama (1 a 5)	Altura Sobreano (cm)	Umbigo Sobreano (1 a 5)	PE Ajustado Idade/Peso (cm)	Ganho de Peso Desm-Sobr (kg)	Ganho de Peso Nasc-Desm (kg)	Dias 400 Kg (dias)	Peso ao Nascer (kg)	PE Ajustado Idade (cm)	Musculatura Sobreano (1 a 5)	Precocidade Sobreano (1 a 5)	Conformacao Sobreano (1 a 5)	Dias 240 Kg (dias)	Musculatura Desmama (1 a 5)	Precocidade Desmama (1 a 5)	Conformacao Desmama (1 a 5)	Dias 160 Kg (dias)	Prepucio / Umbigo (1 a 5)	Caracterizacao Racial (1 a 5)
10	-0,6	1	1,33	10	5,04	30,27	-0,33	0,2	1	1	2	19,41	2	1	0,24	10,86	4	3

LOTE 55

Raça Nelore

Categoria

Touro



ID	DATA NASC.	PESO	CE	FILHO DE:	PAI	MÃO (ID)	AVÓ MATERNO	IND. FINAL	D	IND DESM	D
619810	30/09/2019	756	41	MULTIPARA	ZELO AJ	60610713EGA	RM	15,83	1,00	18,5	1

Umbigo Desmama (1 a 5)	Altura Sobreano (cm)	Umbigo Sobreano (1 a 5)	PE Ajustado Idade/Peso (cm)	Ganho de Peso Desm-Sobr (kg)	Ganho de Peso Nasc-Desm (kg)	Dias 400 Kg (dias)	Peso ao Nascer (kg)	PE Ajustado Idade (cm)	Musculatura Sobreano (1 a 5)	Precocidade Sobreano (1 a 5)	Conformacao Sobreano (1 a 5)	Dias 240 Kg (dias)	Musculatura Desmama (1 a 5)	Precocidade Desmama (1 a 5)	Conformacao Desmama (1 a 5)	Dias 160 Kg (dias)	Prepucio / Umbigo (1 a 5)	Caracterizacao Racial (1 a 5)
6	-0,03	2	0,75	3	4,27	28,33	-0,23	0,51	2	1	1	19,14	1	1	0,22	8,31	4	3



GENTIL (65) 3283-1758 BRENO (14) 99729-0075



www.estreladoguapore.com.br



@estreladoguapore

3° LEILÃO
 VIRTUAL
 F A Z E N D A
ESTRELA DO GUAPORÉ

TOUROS 36 MESES

LOTE 56

Raça Nelore

Categoria

Touro



ID	DATA NASC.	PESO	CE	FILHO DE:	PAI	MÃO (ID)	AVÓ MATERNO	IND. FINAL	D	IND DESM	D
620024	04/11/2019	748	42	MULTIPARA	ZELO AJ	02773411EGA	RM	7,75	2,00	12,92	1

Umbigo Desmama (1 a 5)	Altura Sobreano (cm)	Umbigo Sobreano (1 a 5)	PE Ajustado Idade/Peso (cm)	Ganho de Peso Desm-Sobr (kg)	Ganho de Peso Nasc-Desm (kg)	Dias 400 Kg (dias)	Peso ao Nascer (kg)	PE Ajustado Idade (cm)	Musculatura Sobreano (1 a 5)	Precocidade Sobreano (1 a 5)	Conformacao Sobreano (1 a 5)	Dias 240 Kg (dias)	Musculatura Desmama (1 a 5)	Precocidade Desmama (1 a 5)	Conformacao Desmama (1 a 5)	Dias 160 Kg (dias)	Prepucio / Umbigo (1 a 5)	Caracterizacao Racial (1 a 5)		
8	-0,12	8	-0,32	10	-0,3	4	0,16	8	0,16	2	0,14	4	0,82	10	-5,37	4	2,58	2	-1,26	8

LOTE 57

Raça Nelore

Categoria

Touro



ID	DATA NASC.	PESO	CE	FILHO DE:	PAI	MÃO (ID)	AVÓ MATERNO	IND. FINAL	D	IND DESM	D
620262	18/11/2019	800	38	MULTIPARA	105015 AJ	31613EGA	BESTPA	11,53	1,00	8,87	2

Umbigo Desmama (1 a 5)	Altura Sobreano (cm)	Umbigo Sobreano (1 a 5)	PE Ajustado Idade/Peso (cm)	Ganho de Peso Desm-Sobr (kg)	Ganho de Peso Nasc-Desm (kg)	Dias 400 Kg (dias)	Peso ao Nascer (kg)	PE Ajustado Idade (cm)	Musculatura Sobreano (1 a 5)	Precocidade Sobreano (1 a 5)	Conformacao Sobreano (1 a 5)	Dias 240 Kg (dias)	Musculatura Desmama (1 a 5)	Precocidade Desmama (1 a 5)	Conformacao Desmama (1 a 5)	Dias 160 Kg (dias)	Prepucio / Umbigo (1 a 5)	Caracterizacao Racial (1 a 5)	
7	-0,05	2	0,68	6	-0,04	10	-0,41	1	1	4,67	2	2,37	1	-0,41	10	-0,04	6	0,68	2

LOTE 58

Raça Nelore

Categoria

Touro



ID	DATA NASC.	PESO	CE	FILHO DE:	PAI	MÃO (ID)	AVÓ MATERNO	IND. FINAL	D	IND DESM	D
620130	11/11/2019	716	37	MULTIPARA	PRO XAMA BAL	72040311EGA	RM	17,75	1,00	24,42	1

Umbigo Desmama (1 a 5)	Altura Sobreano (cm)	Umbigo Sobreano (1 a 5)	PE Ajustado Idade/Peso (cm)	Ganho de Peso Desm-Sobr (kg)	Ganho de Peso Nasc-Desm (kg)	Dias 400 Kg (dias)	Peso ao Nascer (kg)	PE Ajustado Idade (cm)	Musculatura Sobreano (1 a 5)	Precocidade Sobreano (1 a 5)	Conformacao Sobreano (1 a 5)	Dias 240 Kg (dias)	Musculatura Desmama (1 a 5)	Precocidade Desmama (1 a 5)	Conformacao Desmama (1 a 5)	Dias 160 Kg (dias)	Prepucio / Umbigo (1 a 5)	Caracterizacao Racial (1 a 5)	
6	-0,03	2	0,65	4	0,04	9	-0,28	1	1	3,82	1	6,08	1	-0,28	9	0,04	4	0,65	2



GENTIL (65) 3283-1758 BRENO (14) 99729-0075



www.estreladoguapore.com.br



@estreladoguapore

3° LEILÃO
 VIRTUAL
 F A Z E N D A
ESTRELA DO GUAPORÉ

TOUROS 36 MESES

LOTE 59

Raça Nelore

Categoria

Touro



ID	DATA NASC.	PESO	CE	FILHO DE:	PAI	MÃO (ID)	AVÓ MATERNO	IND. FINAL	D	IND DESM	D
619733	30/09/2019	678	40	MULTIPARA	RM	75202806EGA	EGARMP12	7,12	2,00	10,71	2

Umbigo Desmama (1 a 5)	Altura Sobreano (cm)	Umbigo Sobreano (1 a 5)	PE Ajustado Idade/Peso (cm)	Ganho de Peso Desm-Sobr (kg)	Ganho de Peso Nasc-Desm (kg)	Dias 400 Kg (dias)	Peso ao Nascer (kg)	PE Ajustado Idade (cm)	Musculatura Sobreano (1 a 5)	Precocidade Sobreano (1 a 5)	Conformacao Sobreano (1 a 5)	Dias 240 Kg (dias)	Musculatura Desmama (1 a 5)	Precocidade Desmama (1 a 5)	Conformacao Desmama (1 a 5)	Dias 160 Kg (dias)	Prepucio / Umbigo (1 a 5)	Caracterizacao Racial (1 a 5)
D	D	D	D	D	D	D	D	D	D	D	D	D	D	D	D	D	D	D
5	9	4	1	3	1	2	1	6	3	3	3	4	2	2	1	6,69	3	3

LOTE 60

Raça Nelore

Categoria

Touro



ID	DATA NASC.	PESO	CE	FILHO DE:	PAI	MÃO (ID)	AVÓ MATERNO	IND. FINAL	D	IND DESM	D
177492	16/12/2019	742	38	MULTIPARA	RM	03133110EGA	JUAZEIROEGA	13,7	1,00	14,54	1

Umbigo Desmama (1 a 5)	Altura Sobreano (cm)	Umbigo Sobreano (1 a 5)	PE Ajustado Idade/Peso (cm)	Ganho de Peso Desm-Sobr (kg)	Ganho de Peso Nasc-Desm (kg)	Dias 400 Kg (dias)	Peso ao Nascer (kg)	PE Ajustado Idade (cm)	Musculatura Sobreano (1 a 5)	Precocidade Sobreano (1 a 5)	Conformacao Sobreano (1 a 5)	Dias 240 Kg (dias)	Musculatura Desmama (1 a 5)	Precocidade Desmama (1 a 5)	Conformacao Desmama (1 a 5)	Dias 160 Kg (dias)	Prepucio / Umbigo (1 a 5)	Caracterizacao Racial (1 a 5)
D	D	D	D	D	D	D	D	D	D	D	D	D	D	D	D	D	D	D
3	3	3	9	1	1	1	9	2	2	3	1	2	2	3	0,1	8,6	3	3

LOTE 61

Raça Nelore

Categoria

Touro



ID	DATA NASC.	PESO	CE	FILHO DE:	PAI	MÃO (ID)	AVÓ MATERNO	IND. FINAL	D	IND DESM	D
619480	27/10/2019	662	37	PRIMIPARA SP	GERAIS AJ	76256517EGA	EGARMP14	15,97	1,00	22,91	1

Umbigo Desmama (1 a 5)	Altura Sobreano (cm)	Umbigo Sobreano (1 a 5)	PE Ajustado Idade/Peso (cm)	Ganho de Peso Desm-Sobr (kg)	Ganho de Peso Nasc-Desm (kg)	Dias 400 Kg (dias)	Peso ao Nascer (kg)	PE Ajustado Idade (cm)	Musculatura Sobreano (1 a 5)	Precocidade Sobreano (1 a 5)	Conformacao Sobreano (1 a 5)	Dias 240 Kg (dias)	Musculatura Desmama (1 a 5)	Precocidade Desmama (1 a 5)	Conformacao Desmama (1 a 5)	Dias 160 Kg (dias)	Prepucio / Umbigo (1 a 5)	Caracterizacao Racial (1 a 5)
D	D	D	D	D	D	D	D	D	D	D	D	D	D	D	D	D	D	D
6	4	4	6	3	1	1	4	4	1	1	1	1	1	1	1	10,37	3	3



GENTIL (65) 3283-1758 BRENO (14) 99729-0075



www.estreladoguapore.com.br



@estreladoguapore



3° LEILÃO

VIRTUAL

F A Z E N D A

ESTRELA DO GUAPORÉ

TOUROS 24 MESES

LOTE 62

Raça Nelore

Categoria

Touro



N°	PESO	CE	FILHO DE:	MÃO (ID)	PAI	AVÓ MATERNO	DATA NASC.	IDADE	PN	ICIAGEN	IPP	RMAT	IFRIG
178656	644	37	PRIMIPARA SP	M51076412418	ORMON DA EAO	BEST PA	27/08/2020	25m	33,38	10,48	905,38493	8,845	8,038

LOTE 63

Raça Nelore

Categoria

Touro



N°	PESO	CE	FILHO DE:	MÃO (ID)	PAI	AVÓ MATERNO	DATA NASC.	IDADE	PN	ICIAGEN	IPP	RMAT	IFRIG
637500	604	38	MULTIPARA	M51002785710	ANDROPOGON AJ	RM	17/11/2020	22m	35,74	5,57	912,07	10,48	8,530

LOTE 64

Raça Nelore

Categoria

Touro



N°	PESO	CE	FILHO DE:	MÃO (ID)	PAI	AVÓ MATERNO	DATA NASC.	IDADE	PN	ICIAGEN	IPP	RMAT	IFRIG
637393	680	36	MULTIPARA	M51076179917	JATA MAGNUM	RM	12/11/2020	23m	32,85	14,94	903,32	6,233	9,563

LOTE 65

Raça Nelore

Categoria

Touro



N°	PESO	CE	FILHO DE:	MÃO (ID)	PAI	AVÓ MATERNO	DATA NASC.	IDADE	PN	ICIAGEN	IPP	RMAT	IFRIG
637163	616	39	MULTIPARA	M51076037417	JATA MAGNUM	RM	09/11/2020	23m	36,85	12,17	893,81	13,577	5,360

LOTE 66

Raça Nelore

Categoria

Touro



N°	PESO	CE	FILHO DE:	MÃO (ID)	PAI	AVÓ MATERNO	DATA NASC.	IDADE	PN	ICIAGEN	IPP	RMAT	IFRIG
636756	600	37	MULTIPARA	M51061224917	TAMOIO AJN	RM	04/11/2020	23m	35,85	7,23	902,69	10,537	2,105



GENTIL (65) 3283-1758 BRENO (14) 99729-0075



www.estreladoguapore.com.br



@estreladoguapore



3° LEILÃO

VIRTUAL

F A Z E N D A

ESTRELA DO GUAPORÉ

TOUROS 24 MESES

LOTE 67

Raça Nelore

Categoria

Touro



N°	PESO	CE	FILHO DE:	MÃO (ID)	PAI	AVÓ MATERNO	DATA NASC.	IDADE	PN	ICIAGEN	IPP	RMAT	IFRIG
636481	568	35	MULTIPARA	M51003114810	JAPURA FST	RM	24/10/2020	23m	36,74	9,41	910,33289	13,727	3,578030605

LOTE 68

Raça Nelore

Categoria

Touro



N°	PESO	CE	FILHO DE:	MÃO (ID)	PAI	AVÓ MATERNO	DATA NASC.	IDADE	PN	ICIAGEN	IPP	RMAT	IFRIG
636250	600	36	PRIMIPARA SP	M51006500618	CIA SATURNO DA	TOLEDO TUL	08/10/2020	24m	32,38	4,55	907,40323	11,209	3,579979693

LOTE 69

Raça Nelore

Categoria

Touro



N°	PESO	CE	FILHO DE:	MÃO (ID)	PAI	AVÓ MATERNO	DATA NASC.	IDADE	PN	ICIAGEN	IPP	RMAT	IFRIG
636999	646	35	MULTIPARA	M51050431015	JATA MAGNUM	JALAPAO EGA	07/11/2020	23m	36,26	13,53	905,8898	12,024	8,782449243

LOTE 70

Raça Nelore

Categoria

Touro



N°	PESO	CE	FILHO DE:	MÃO (ID)	PAI	AVÓ MATERNO	DATA NASC.	IDADE	PN	ICIAGEN	IPP	RMAT	IFRIG
636850	608	39	MULTIPARA	M51014811712	INGO NP	ALFA JCA	26/10/2020	23m	32,44	8,52	908,74448	12,072	2,389527612

LOTE 71

Raça Nelore

Categoria

Touro



N°	PESO	CE	FILHO DE:	MÃO (ID)	PAI	AVÓ MATERNO	DATA NASC.	IDADE	PN	ICIAGEN	IPP	RMAT	IFRIG
637252	521	35	MULTIPARA	M51061286316	TAMOIO AJN	RM	13/11/2020	23m	40,48	5,39	907,06587	15,132	0,078893284



GENTIL (65) 3283-1758 BRENO (14) 99729-0075



www.estreladoguapore.com.br



@estreladoguapore



3° LEILÃO

VIRTUAL

F A Z E N D A

ESTRELA DO GUAPORÉ

TOUROS 24 MESES

LOTE 72

Raça Nelore

Categoria

Touro



N°	PESO	CE	FILHO DE:	MÃO (ID)	PAI	AVÓ MATERNO	DATA NASC.	IDADE	PN	ICIAGEN	IPP	RMAT	IFRIG
178509	622	35,5	PRIMIPARA SP	M51076416918	TAMOIO AJN	RM	19/08/2020	25m	31,38	7,91	902,4869	12,334	5,880787779

LOTE 73

Raça Nelore

Categoria

Touro



N°	PESO	CE	FILHO DE:	MÃO (ID)	PAI	AVÓ MATERNO	DATA NASC.	IDADE	PN	ICIAGEN	IPP	RMAT	IFRIG
636903	624	37	MULTIPARA	M51072066811	BUFFEL AJ	BYRD AJN	29/10/2020	23m	39,59	4,43	907,23807	11,678	3,216111569

LOTE 74

Raça Nelore

Categoria

Touro



N°	PESO	CE	FILHO DE:	MÃO (ID)	PAI	AVÓ MATERNO	DATA NASC.	IDADE	PN	ICIAGEN	IPP	RMAT	IFRIG
178578	670	38	MULTIPARA	M51037456514	CONSAGRADO CFM	RM	11/09/2020	25m	33,19	5,91	912,425	1,255	5,680630872

LOTE 75

Raça Nelore

Categoria

Touro



N°	PESO	CE	FILHO DE:	MÃO (ID)	PAI	AVÓ MATERNO	DATA NASC.	IDADE	PN	ICIAGEN	IPP	RMAT	IFRIG
636932	610	40	MULTIPARA	M51061171316	TAMOIO AJN	NOBREF2M	31/10/2020	23m	29,48	6,25	909,74836	11,242	3,916608389

LOTE 76

Raça Nelore

Categoria

Touro



N°	PESO	CE	FILHO DE:	MÃO (ID)	PAI	AVÓ MATERNO	DATA NASC.	IDADE	PN	ICIAGEN	IPP	RMAT	IFRIG
178695	598	40	MULTIPARA	M51061201616	CONSAGRADO CFM	RM	07/10/2020	24m	35,48	8,04	917,9282	7,506	4,805008585



GENTIL (65) 3283-1758 BRENO (14) 99729-0075



www.estreladoguapore.com.br



@estreladoguapore



3° LEILÃO

VIRTUAL

F A Z E N D A

ESTRELA DO GUAPORÉ

TOUROS 24 MESES

LOTE 77

Raça Nelore

Categoria

Touro



N°	PESO	CE	FILHO DE:	MÃO (ID)	PAI	AVÓ MATERNO	DATA NASC.	IDADE	PN	ICIAGEN	IPP	RMAT	IFRIG
178236	640	40	MULTIPARA	M51050161815	ENCONTRO CFM	PAINT DOMINIO	18/08/2020	26m	36,26	6,20	918,46	4,04	1,0618

LOTE 78

Raça Nelore

Categoria

Touro



N°	PESO	CE	FILHO DE:	MÃO (ID)	PAI	AVÓ MATERNO	DATA NASC.	IDADE	PN	ICIAGEN	IPP	RMAT	IFRIG
178584	678	36	MULTIPARA	M51060553513	PRO XAMA BAL	ASTRO TUL	11/09/2020	25m	41,28	5,58	909,24	13,106	-2,216

LOTE 79

Raça Nelore

Categoria

Touro



N°	PESO	CE	FILHO DE:	MÃO (ID)	PAI	AVÓ MATERNO	DATA NASC.	IDADE	PN	ICIAGEN	IPP	RMAT	IFRIG
636053	566	35	PRIMIPARA SP	M51006531518	PRO LUCRO SAL	ITA FM	30/09/2020	24m	30,38	7,49	909,59	10,615	4,789

LOTE 80

Raça Nelore

Categoria

Touro



N°	PESO	CE	FILHO DE:	MÃO (ID)	PAI	AVÓ MATERNO	DATA NASC.	IDADE	PN	ICIAGEN	IPP	RMAT	IFRIG
637776	554	36	MULTIPARA	M51061150813	RM	DVORAK AJ	24/11/2020	22m	33,28	6,98	909,66	3,903	8,684

LOTE 81

Raça Nelore

Categoria

Touro



N°	PESO	CE	FILHO DE:	MÃO (ID)	PAI	AVÓ MATERNO	DATA NASC.	IDADE	PN	ICIAGEN	IPP	RMAT	IFRIG
636209	620	38	PRIMIPARA SP	M51006535118	CIA SATURNO DA	CIA METEORO FARPA	07/10/2020	24m	30,38	5,84	898,12	14,284	4,655



GENTIL (65) 3283-1758 BRENO (14) 99729-0075



www.estreladoguapore.com.br



@estreladoguapore



3° LEILÃO

VIRTUAL

F A Z E N D A

ESTRELA DO GUAPORÉ

TOUROS 24 MESES

LOTE 82

Raça Nelore

Categoria

Touro



N°	PESO	CE	FILHO DE:	MÃO (ID)	PAI	AVÓ MATERNO	DATA NASC.	IDADE	PN	ICIAGEN	IPP	RMAT	IFRIG
178240	678	38	MULTIPARA	M51050160815	TAMOIO AJN	PAINT PHANTON	18/08/2020	26m	38,26	6,15	902,97	11,322	7,815

LOTE 83

Raça Nelore

Categoria

Touro



N°	PESO	CE	FILHO DE:	MÃO (ID)	PAI	AVÓ MATERNO	DATA NASC.	IDADE	PN	ICIAGEN	IPP	RMAT	IFRIG
637217	602	33	MULTIPARA	M51050383115	JATA MAGNUM	LAREDO EGA	11/11/2020	23m	40,26	14,25	900,08	14,306	11,752

LOTE 84

Raça Nelore

Categoria

Touro



N°	PESO	CE	FILHO DE:	MÃO (ID)	PAI	AVÓ MATERNO	DATA NASC.	IDADE	PN	ICIAGEN	IPP	RMAT	IFRIG
636417	612	37	MULTIPARA	M51036725014	LAGEADO EGA	DAMASCO	19/10/2020	23m	35,19	4,90	911,65	9,704	5,091

LOTE 85

Raça Nelore

Categoria

Touro



N°	PESO	CE	FILHO DE:	MÃO (ID)	PAI	AVÓ MATERNO	DATA NASC.	IDADE	PN	ICIAGEN	IPP	RMAT	IFRIG
636333	588	35	MULTIPARA	M51076306917	LAGEADO EGA	RM	20/10/2020	23m	25,85	8,98	894,05	7,004	4,397

LOTE 86

Raça Nelore

Categoria

Touro



N°	PESO	CE	FILHO DE:	MÃO (ID)	PAI	AVÓ MATERNO	DATA NASC.	IDADE	PN	ICIAGEN	IPP	RMAT	IFRIG
178547	664	42	MULTIPARA	M51061124213	CONSAGRADO CFM	HIMALAIA EGA	07/09/2020	25m	36,28	6,34	911,21	-0,585	5,088



GENTIL (65) 3283-1758 BRENO (14) 99729-0075



www.estreladoguapore.com.br



@estreladoguapore



3º LEILÃO

VIRTUAL

F A Z E N D A

ESTRELA DO GUAPORÉ

TOUROS 24 MESES

LOTE 87

Raça Nelore

Categoria

Touro



Nº	PESO	CE	FILHO DE:	MÃO (ID)	PAI	AVÓ MATERNO	DATA NASC.	IDADE	PN	ICIAGEN	IPP	RMAT	IFRIG
637798	566	33	MULTIPARA	M51014794512	RM	EMBU EGA	26/11/2020	22m	33,44	5,25	919,93	1,434	1,267

LOTE 88

Raça Nelore

Categoria

Touro



Nº	PESO	CE	FILHO DE:	MÃO (ID)	PAI	AVÓ MATERNO	DATA NASC.	IDADE	PN	ICIAGEN	IPP	RMAT	IFRIG
178279	618	38	MULTIPARA	M51037302715	ENCONTRO CFM	CANINDE EGA	21/08/2020	25m	33,26	8,48	914,04	7,12	8,847

LOTE 89

Raça Nelore

Categoria

Touro



Nº	PESO	CE	FILHO DE:	MÃO (ID)	PAI	AVÓ MATERNO	DATA NASC.	IDADE	PN	ICIAGEN	IPP	RMAT	IFRIG
636248	624	38	PRIMIPARA SP	M51006542918	LETRADO TUL	ELLIN AJ	08/10/2020	24m	29,38	4,96	917,32	7,596	0,0381

LOTE 90

Raça Nelore

Categoria

Touro



Nº	PESO	CE	FILHO DE:	MÃO (ID)	PAI	AVÓ MATERNO	DATA NASC.	IDADE	PN	ICIAGEN	IPP	RMAT	IFRIG
178683	592	38	PRIMIPARA SP	M51006527218	CIA SATURNO DA	PAINT INCAL	29/09/2020	24m	32,38	5,24	913,60	8,603	7,122

LOTE 91

Raça Nelore

Categoria

Touro



Nº	PESO	CE	FILHO DE:	MÃO (ID)	PAI	AVÓ MATERNO	DATA NASC.	IDADE	PN	ICIAGEN	IPP	RMAT	IFRIG
637759	596	36	MULTIPARA	M51037175214	CONSAGRADO CFM	RM	23/11/2020	22m	43,19	6,77	915,30	5,087	4,447



GENTIL (65) 3283-1758 BRENO (14) 99729-0075



www.estreladoguapore.com.br



@estreladoguapore



3° LEILÃO

VIRTUAL

F A Z E N D A

ESTRELA DO GUAPORÉ

TOUROS 24 MESES

LOTE 92

Raça Nelore

Categoria

Touro



N°	PESO	CE	FILHO DE:	MÃO (ID)	PAI	AVÓ MATERNO	DATA NASC.	IDADE	PN	ICIAGEN	IPP	RMAT	IFRIG
636243	590	36	PRIMIPARA SP	M51006486618	CIA ROGERS	TERERE.FM	08/10/2020	24m	30,38	8,59	907,12	13,538	3,615

LOTE 93

Raça Nelore

Categoria

Touro



N°	PESO	CE	FILHO DE:	MÃO (ID)	PAI	AVÓ MATERNO	DATA NASC.	IDADE	PN	ICIAGEN	IPP	RMAT	IFRIG
636428	632	40	MULTIPARA	M51060372913	LAGEADO EGA	HANOI AJ	19/10/2020	23m	41,28	4,34	898,31	10,944	2,446

LOTE 94

Raça Nelore

Categoria

Touro



N°	PESO	CE	FILHO DE:	MÃO (ID)	PAI	AVÓ MATERNO	DATA NASC.	IDADE	PN	ICIAGEN	IPP	RMAT	IFRIG
178694	684	39	MULTIPARA	M51050392815	ZELO AJ	GUINE EGA	05/10/2020	24m	37,26	5,65	917,01	7,654	5,684

LOTE 96

Raça Nelore

Categoria

Touro



N°	PESO	CE	FILHO DE:	MÃO (ID)	PAI	AVÓ MATERNO	DATA NASC.	IDADE	PN	ICIAGEN	IPP	RMAT	IFRIG
636400	538	36	MULTIPARA	M51050162115	ENCONTRO CFM	DEEP NP	15/10/2020	24m	42,26	6,73	921,34	7,192	5,848

LOTE 97

Raça Nelore

Categoria

Touro



N°	PESO	CE	FILHO DE:	MÃO (ID)	PAI	AVÓ MATERNO	DATA NASC.	IDADE	PN	ICIAGEN	IPP	RMAT	IFRIG
636340	644	38	MULTIPARA	M51076278817	LAGEADO EGA	RM	20/10/2020	23m	27,85	5,88	898,96	3,364	0,804



GENTIL (65) 3283-1758 BRENO (14) 99729-0075



www.estreladoguapore.com.br



@estreladoguapore



3° LEILÃO

VIRTUAL

F A Z E N D A

ESTRELA DO GUAPORÉ

TOUROS 24 MESES

LOTE 98

Raça Nelore

Categoria

Touro



N°	PESO	CE	FILHO DE:	MÃO (ID)	PAI	AVÓ MATERNO	DATA NASC.	IDADE	PN	ICIAGEN	IPP	RMAT	IFRIG
636488	580	39	MULTIPARA	M51072470611	INGO NP	RM	24/10/2020	23m	31,59	5,93	900,36	7,916	3,380

LOTE 99

Raça Nelore

Categoria

Touro



N°	PESO	CE	FILHO DE:	MÃO (ID)	PAI	AVÓ MATERNO	DATA NASC.	IDADE	PN	ICIAGEN	IPP	RMAT	IFRIG
637707	642	37	MULTIPARA	M51002852810	RM	FEDERAL EGA	19/11/2020	22m	31,74	4,54	926,25	4,588	6,347

LOTE 100

Raça Nelore

Categoria

Touro



N°	PESO	CE	FILHO DE:	MÃO (ID)	PAI	AVÓ MATERNO	DATA NASC.	IDADE	PN	ICIAGEN	IPP	RMAT	IFRIG
636841	564	33	MULTIPARA	M51050380315	BUFFELAJ	LITIO (AJ)	26/10/2020	23m	33,26	4,44	919,90	12,613	0,886

LOTE 101

Raça Nelore

Categoria

Touro



N°	PESO	CE	FILHO DE:	MÃO (ID)	PAI	AVÓ MATERNO	DATA NASC.	IDADE	PN	ICIAGEN	IPP	RMAT	IFRIG
636302	602	34	MULTIPARA	M51076007017	ZELO AJ	RM	14/10/2020	24m	31,85	6,91	914,85	11,752	5,135

LOTE 102

Raça Nelore

Categoria

Touro



N°	PESO	CE	FILHO DE:	MÃO (ID)	PAI	AVÓ MATERNO	DATA NASC.	IDADE	PN	ICIAGEN	IPP	RMAT	IFRIG
178656	644	37	PRIMIPARA SP	M51076412418	ORMON DA EAO	BEST PA	27/08/2020	25m	33,38	10,48	905,38	8,845	8,038



GENTIL (65) 3283-1758 BRENO (14) 99729-0075



www.estreladoguapore.com.br



@estreladoguapore



3° LEILÃO

VIRTUAL

F A Z E N D A

ESTRELA DO GUAPORÉ

TOUROS 24 MESES

LOTE 102

Raça Nelore

Categoria

Touro



N°	PESO	CE	FILHO DE:	MÃO (ID)	PAI	AVÓ MATERNO	DATA NASC.	IDADE	PN	ICIAGEN	IPP	RMAT	IFRIG
178572	652	37	MULTIPARA	M51060610713	PRO XAMA BAL	RM	09/09/2020	25m	38,28	6,50	920,32	13,235	2,469

LOTE 103

Raça Nelore

Categoria

Touro



N°	PESO	CE	FILHO DE:	MÃO (ID)	PAI	AVÓ MATERNO	DATA NASC.	IDADE	PN	ICIAGEN	IPP	RMAT	IFRIG
636232	650	41	PRIMIPARA SP	M51076412718	ZELO AJ	RM	07/10/2020	24m	30,38	5,99	919,36	8,888	1,900

LOTE 104

Raça Nelore

Categoria

Touro



N°	PESO	CE	FILHO DE:	MÃO (ID)	PAI	AVÓ MATERNO	DATA NASC.	IDADE	PN	ICIAGEN	IPP	RMAT	IFRIG
636791	622	38,5	MULTIPARA	M51076171417	JATA MAGNUM	RM	09/11/2020	23m	29,85	10,76	901,12	5,967	7,402

LOTE 105

Raça Nelore

Categoria

Touro



N°	PESO	CE	FILHO DE:	MÃO (ID)	PAI	AVÓ MATERNO	DATA NASC.	IDADE	PN	ICIAGEN	IPP	RMAT	IFRIG
636453	620	38	MULTIPARA	M51009990213	INGO NP	IPORA EGA	22/10/2020	23m	33,28	4,92	900,63	7,255	4,285

LOTE 106

Raça Nelore

Categoria

Touro



N°	PESO	CE	FILHO DE:	MÃO (ID)	PAI	AVÓ MATERNO	DATA NASC.	IDADE	PN	ICIAGEN	IPP	RMAT	IFRIG
636285	658	34	PRIMIPARA SP	M51006658218	LETRADO TUL	CIA ROGERS	02/10/2020	24m	31,38	6,58	913,78	11,119	5,575



GENTIL (65) 3283-1758 BRENO (14) 99729-0075



www.estreladoguapore.com.br



@estreladoguapore



3° LEILÃO

VIRTUAL

F A Z E N D A

ESTRELA DO GUAPORÉ

TOUROS 24 MESES

LOTE 107

Raça Nelore

Categoria

Touro



N°	PESO	CE	FILHO DE:	MÃO (ID)	PAI	AVÓ MATERNO	DATA NASC.	IDADE	PN	ICIAGEN	IPP	RMAT	IFRIG
178670	608	36	PRIMIPARA SP	M51006578818	CIA GANDHI HJ	QLT POISON	27/09/2020	24m	30,38	10,53	915,62	13,521	9,232

LOTE 108

Raça Nelore

Categoria

Touro



N°	PESO	CE	FILHO DE:	MÃO (ID)	PAI	AVÓ MATERNO	DATA NASC.	IDADE	PN	ICIAGEN	IPP	RMAT	IFRIG
179348	618	39	MULTIPARA	M51037450414	LAGEADO EGA	BALSIMIN 3BA	15/10/2020	24m	39,19	9,92	894,86	9,842	1,909



GENTIL (65) 3283-1758 BRENO (14) 99729-0075



www.estreladoguapore.com.br



@estreladoguapore



F A Z E N D A ESTRELA DO GUAPORÉ

LEILOEIRA



PARCEIRO



TRANSMISSÃO



PATROCINADORES:



 GENTIL (65) 3283-1758 | BRENO (14) 99729-0075

 www.estreladoguapore.com.br   | @estreladoguapore