

FEV 19 14H

LEILÃO VIRTUAL

ESPECIAL BONSUCCESSO

geração 2020

OFERTA INÉDITA

60 GARROTES
genética Bonsucesso
03 FÊMEAS
especiais

Aspirações de matrizes destaque

O garrote de hoje será o touro de trabalho da próxima temporada

Garanta resultados de sucesso na estação de monta 2022

REALIZAÇÃO

Bonsucesso
Núcleo Zari

60 ANOS
de seleção

TRANSMISSÃO

CANAL DO BOI

CENTRAL
CONEXÃO

ASSESSORIA

GUTO
SISTEMA
no 99615-0099

MELHORA+

ACURÁCIA
ASSESSORIA PECUÁRIA
(02)99666-0201 / (02)99976-8870

PROGRAMAS DE AVALIAÇÃO

ANCP

PMGZ

GENE PLUS

AVAL
SERVIÇOS TECNOLÓGICOS S/A

NEOGEN

CENTRAIS DE INSEMINAÇÃO

Alta

CRV Lagoa

SEMEX
Genética para vida!

MAIS INFORMAÇÕES



(18) 99616-5086



FazendaBonsucesso

www.fazendabonsucesso.com.br

REGULAMENTO DO LEILÃO

O presente regulamento estabelecerá as normas que serão observadas durante o leilão, sendo que seu cumprimento será obrigatório a todos aqueles que, na condição de convidados, participantes e/ou promotores do evento, quiserem promover a aquisição ou venda de animal(is) ou produto(s) agrobusiness, ou como mero espectador.

1. DEFINIÇÕES

1.1 Considera-se LEILÃO o evento que visa a comercialização de animal(is) e/ou produto(s), pela melhor oferta de valores, efetuada de forma aberta e aceita por um leiloeiro.

1.2 Considera-se EMPRESA LEILOEIRA a empresa responsável pela organização e coordenação do leilão. O presente leilão será coordenado e organizado pela Central Leilões Ltda.

1.3 Considera-se LEILOEIRO a pessoa inscrita no Sindicato Nacional dos Leiloeiros Rurais, detentor de fé-pública, e que será responsável pela recepção das propostas de ofertas aos lotes comercializados, bem como pela batida do martelo e concretização do negócio.

1.4 Considera-se PROMOTOR DO EVENTO a(s) pessoa(s), física(s) ou jurídica(s), que for(em) responsável(is) pela promoção do evento e arregimentação do(s) animal(is) ou produto(s) para serem comercializados no leilão.

1.5 Considera-se CONVIDADADO a pessoa, física ou jurídica, que for proprietária de animal(is) ou produto(s) que será(o) comercializado(s) no leilão. Ao convidado também será permitida a realização de compras no leilão.

1.6 Considera-se PARTICIPANTE todo aquele que comparecer no leilão e que tenha interesse na compra de animal(is) ou produto(s) comercializado(s) no evento, ou como mero espectador.

1.7 Considera-se COMISSÃO DE COMPRA a comissão paga pelo comprador do(s) animal(is) / produto(s) à EMPRESA LEILOEIRA, que será anunciada pelo leiloeiro no início do leilão, cujo percentual incidirá sobre o valor total de cada lote apregoado.

1.8 Considera-se COMISSÃO DE VENDA a comissão paga pelo proprietário do(s) animal(is) / produto(s) ao PROMOTOR DO EVENTO / EMPRESA LEILOEIRA.

1.9 Considera-se PRODUTO tudo que não seja semente e que possa ser comercializado em leilão, tais como: embrião, sêmen, etc.

1.10 Considera-se LANCE DE DEFESA o lance ofertado pelo próprio proprietário do animal(is) ou produto(s), quando não alcançado o preço esperado por este junto ao leilão. Nesta hipótese, o proprietário será responsável pelo pagamento das comissões de compra e venda acima previstas.

1.11 Considera-se LOTE o grupo de animais ou o animal individualmente e/ou de produtos a serem colocados à venda através de leilão, devidamente identificadas no catálogo.

2. CADASTRO:

2.1 Todo aquele que pretenda apresentar lance no leilão deverá estar previamente cadastrado junto à Central Leilões Ltda, podendo encaminhar tal solicitação à empresa leiloeira com antecedência, para fins de análise e aprovação prévia dos cadastros. Nesta hipótese, o pedido de cadastramento importará em autorização automática à empresa leiloeira de consulta de informações do solicitante junto ao SERASA ou outros órgãos de proteção ao crédito.

2.2 A Central Leilões Ltda disponibilizará aos convidados e participantes um escritório no local do evento, podendo o cadastro ser efetuado neste local. Nesta hipótese, toda compra efetuada pelo convidado ou participante ficará condicionada à posterior aprovação do cadastro, bem como aceitação pelo VENDEADOR.

2.3 A presença dos convidados ou participantes no recinto do leilão importará em imediata autorização à Central Leilões Ltda em promover consultas sobre os mesmos junto ao SERASA ou outros órgãos de proteção ao crédito.

2.4 Os empregados da Central Leilões Ltda não estão autorizados a avaliar ou endossar qualquer comprador junto ao leilão.

2.5 A existência de cadastro não dispensará a necessidade de apresentação de avalista, caso seja solicitado pelo VENDEADOR ou pela Central Leilões Ltda.

2.6 Será permitida a compra de animal(is) / produto(s) mediante procuração por Instrumento Público, a qual deverá ser específica para aquele evento e deverá conter o valor máximo autorizado pelo outorgante e desde que este possua cadastro aprovado junto à Central Leilões Ltda, que permanecerá com referida procuração.

2.7 A Central Leilões Ltda atua como intermediária das transações, sendo responsável pela organização e coordenação do evento, não se responsabilizando pelo inadimplemento do comprador, seja em relação ao valor do(s) produto(s) / animal(is) adquirido(s), seja em relação às comissões de venda. Portanto, cabe ao vendedor manifestar-se sobre o cadastro do comprador antes da assinatura do contrato de compra e venda, bem como exigir a assinatura de avalista antes da formalização deste contrato.

3. DO LEILOEIRO:

3.1 O leilão será realizado por um LEILOEIRO RURAL, devidamente inscrito nos órgãos próprios, sendo que a venda considerará efetuada com a batida do martelo, momento em que as partes, compradores e vendedores, estarão obrigados ao cumprimento do negócio fechado, exceto na hipótese de não aprovação do cadastro do comprador, na forma do item 02 supra.

3.2 Poderá o leiloeiro, durante o leilão, promover as alterações das presentes normas, estabelecer outras regras, alterar as disposições do catálogo, de lotes ou condições de pagamento, instituir preços mínimos, sem direito de reclamação ou indenização por parte dos convidados ou participantes.

4. DISPOSIÇÕES ESPECÍFICAS PARA LEILÃO DE PRENHEZES:

4.1 Salvo estipulação em contrário, nos casos de livre acasalamento ou embrião a ser coletado, a primeira parcela será considerada como sinal de negócio e devidas no ato. As demais parcelas somente poderão ser exigidas do(s) COMPRADOR(es) após o recebimento ou a retirada da(s) prenhez(es) confirmada(s). Caso o VENDEADOR tenha recebido antecipadamente alguma parcela e a prenhez não consiga se realizar o VENDEADOR restituirá ao(s) COMPRADOR(es) o valor recebido.

4.2. PRENHEZES RECEPTORAS:

4.2.1. O VENDEADOR se responsabiliza em apresentar a(s) receptora(s) em perfeitas condições físicas, com boa habilidade materna, a fim de bem criar o embrião.

4.2.2. O COMPRADOR, por sua vez, se compromete a mantê-la(s) sob as mesmas condições de manejo e trato, a fim de não prejudicar o desenvolvimento do embrião adquirido.

4.2.3. O COMPRADOR deverá comunicar imediatamente o VENDEADOR em caso de óbito da receptora e/ou da "cria", bem como de qualquer intercorrência que venha a surgir durante o período gestacional.

4.3. EMBRIÕES A SEREM COLETADOS:

4.3.1. É de responsabilidade de VENDEADOR a coleta e transferência do referido acasalamento, tendo o prazo máximo de 90 dias para a entrega da receptora prenhe, a contar da data da assinatura do presente Contrato, findo o qual poderá o COMPRADOR optar, em comum acordo com o VENDEADOR, escolher outro acasalamento já realizado, de igual importância e valor.

4.4. LIVRES ACASALAMENTOS:

4.4.1. O VENDEADOR oferece a doadora para ser acasalada com o touro da escolha do COMPRADOR, ficando a mesma na propriedade do titular.

4.4.2. O COMPRADOR tem o prazo máximo de 30 dias para enviar o sêmen do reprodutor escolhido, ou autorizar o proprietário da doadora a acasalá-la segundo seu critério.

4.4.3. Todas as despesas provenientes do transporte e aquisição de sêmen que porventura possam ocorrer, serão de inteira responsabilidade do COMPRADOR.

4.4.4. Do acasalamento em questão o COMPRADOR terá direito a apenas uma prenhez proveniente da lavagem, salvo disposição em contrário e acordado entre as partes. Terá também direito a optar se tal prenhez será sexada de macho ou fêmea.

4.4.5. O VENDEADOR garante ao COMPRADOR que a prenhez adquirida venha a nascer com saúde, com garantia de receber RGN (registro geral de nascimento) e RGD (registro geral definitivo).

4.4.6. Caso o produto nascido não preencha os requisitos mencionados no item anterior, deverá o VENDEADOR substituir o produto, caso não possua o mesmo acasalamento, de comum acordo com o COMPRADOR, substituí-lo por outro já nascido de igual categoria e valor.

4.5 A(s) prenhez(es) será(ão) entregue(s) por malha viária, podendo ainda o COMPRADOR retirá-la da propriedade de origem, sob sua conta e responsabilidade.

5. DISPOSIÇÕES ESPECÍFICAS PARA LEILÃO DE SÊMEN:

5.1. O VENDEADOR responde pela qualidade do sêmen de animal de sua propriedade posto a venda.

5.2. Todo lote de sêmen deverá estar à disposição do COMPRADOR para ser retirado em local previamente estipulado. Nos casos em que a entrega do sêmen for feita por empresa de coleta, as despesas decorrentes deste procedimento correrão por conta e risco do COMPRADOR. Quando o sêmen de animal, comercializado for do estoque particular do VENDEADOR, o COMPRADOR deverá providenciar botijão para o transporte, correndo por conta deste todo e qualquer risco.

5.3. Caso queira, poderá o COMPRADOR, no ato da retirada, testar a qualidade do sêmen adquirido, em sendo este raro, desde que seja realizado por profissionais credenciados por uma das centrais de coleta do país.

6. DISPOSIÇÕES GERAIS PARA TODOS OS LEILÕES:

6.1. O leiloeiro apregoará, no início de cada lote, o valor do lance que, multiplicado pelo número de parcelas determinadas, formará o preço total de venda e compra do(s) animal(is)/ produto(s). Também será informada a condição de cada venda, data de vencimento das parcelas, condições gerais do(s) produto(s) ou a(s) condição(ões) física(s) do(s) animal(is) referentes a cada lote.

6.2. Os leilões referentes à gado de elite, embrião e sêmen serão realizados com CLÁUSULA DE RESERVA DE DOMÍNIO, que abrangerá inclusive as "crias" advindas destes, conforme disposto no artigo 95 do Código Civil.

6.3. Excetuando o disposto no item 2. deste Regulamento (aprovação de cadastro), as vendas efetuadas durante o leilão são irrevogáveis e irrevogáveis, obrigando comprador e vendedor ao seu cumprimento, por si e por seus herdeiros ou sucessores.

CONTINUAÇÃO DA PÁGINA ANTERIOR...

6.4. Ainda que existente índice deflacionário divulgado pelo Governo Federal, os preços estabelecidos no leilão não serão alterados.

6.5. Caberá ao comprador o pagamento do ICMS e ao vendedor o recolhimento do mesmo, referente ao lote adquirido, devendo o segundo informar a Central Leilões Ltda o número de inscrição junto à Receita Estadual.

6.6. A participação no leilão de qualquer pessoa, seja comprador ou vendedor, implicará na presunção de aceitação de todas as normas previstas neste Regulamento, e, face disponibilização deste Regulamento a todos que se encontram presentes no recinto do leilão através do catálogo, não poderá alegar desconhecimento para eximir de seu cumprimento.

6.7. Compradores domiciliados fora do país deverão informar-se no escritório sobre as condições que regem a compra e venda, que no caso presente somente se operará com o pagamento à vista, em moeda corrente do país, no ato do negócio.

6.8. Salvo estabelecido de forma diversa, por escrito, antes do leilão, o comprador será responsável pelo pagamento da comissão de compra, a qual recai sobre o valor do lote no momento da batida do martelo, em favor da EMPRESA LEILOEIRA, cujo percentual será divulgado pelo leiloeiro no início do evento.

6.9. Salvo estabelecido de forma diversa, por escrito, antes do leilão, o vendedor será responsável pelo pagamento da comissão de venda, a qual recai sobre o valor do lote no momento da batida do martelo, em favor do PROMOTOR DO EVENTO / EMPRESA LEILOEIRA, cujo percentual foi acordado anteriormente entre as partes.

6.10. As taxas do leilão, assim como as comissões, para comprador e vendedor, são irrevogáveis e irretroatáveis. No caso da não concretização do negócio após o remate, a parte responsável pelo cancelamento do negócio arcará com as mesmas em sua totalidade.

6.11. Em caso de pagamento à vista das parcelas de compra, o desconto poderá ser concedido pelo vendedor, mas tal desconto não recairá sobre as comissões em favor da Leiloeira.

6.12. No lance de defesa, conforme definição do item 1.10 deste regulamento, o proprietário do animal será responsável pelo pagamento da comissão de compra e venda em favor do PROMOTOR DO EVENTO / EMPRESA LEILOEIRA, sobre o valor do lote no momento da batida do martelo.

6.13. Não serão aceitos pagamentos das parcelas vencíveis no ato da compra com cheques de terceiros.

6.14. Todos os pagamentos efetuados em cheque somente serão considerados quitados com a respectiva compensação.

6.15. As GTAS (Guias de Trânsito dos Animais) serão emitidas exclusivamente em nome do comprador e não poderão ser transferidas a terceiros.

6.16. Os catálogos do leilão são de responsabilidade dos vendedores, não sendo a Central Leilões Ltda responsável por eventuais erros constantes nestes, os quais inclusive poderão ser retificados pelo leiloeiro.

6.17. Quando da batida do martelo os lances forem simultâneos entre dois compradores, o leiloeiro pedirá o retorno do animal à pista e reiniciará a venda dos mesmos, a partir do lance em questão, para o desempate.

6.18. Serão de exclusiva responsabilidade do vendedor, o(s) animal(ais) colocado(s) a leilão estar(em) saudável(eis), com toda documentação sanitária atualizada, bem como a sua guarda, manutenção e segurança, durante o tempo em que se mantiver(em) no local do leilão, seja no estábulo, em trânsito ou enquanto estiverem sendo exibidos na pista, até o momento da batida do martelo, passando então tais responsabilidades a serem exclusivas do comprador, não restando à Central Leilões Ltda nenhum ônus sobre os itens retro mencionados, bem como em caso de acidente e danos que, eventualmente, venha(m) a ocorrer com o(s) animal(is).

6.19. No caso de comercialização efetuada através de canal fechado de televisão (Leilões Virtuais), o vendedor compromete-se a entregar o(s) animal(is) (independente do local de entrega), somente quando tiver em sua posse a respectiva documentação de venda, devidamente assinada pelo comprador, eximindo a Central Leilões Ltda de qualquer responsabilidade se a presente cláusula não for cumprida.

7. DA AUTORIZAÇÃO DE USO DO NOME, IMAGEM E VOZ DOS PRESENTES AO LEILÃO:

7.1. A entrada da pessoa no recinto do leilão importará na presunção em favor da EMPRESA LEILOEIRA e do PROMOTOR DO EVENTO, sem ônus a estes, ao uso de seus NOMES, IMAGENS e SOM durante a realização do evento, bem como após a ocorrência deste para fins de divulgação do resultado final alcançado. Autorizam, também, a divulgação em periódicos e em site de todas as informações referentes ao leilão, tais como: nome do comprador, do vendedor, do animal ou produto comercializado e o valor efetivo da transação. Finalmente, fica autorizada a gravação de todas as imagens do leilão e dos participantes, bem como a transmissão ao vivo destas por canal fechado de televisão e, ainda, a divulgação de fotos em periódicos e em site próprio da EMPRESA LEILOEIRA.

8. DO CONTRATO DE COMPRA E VENDA:

8.1. Ao final da venda de cada lote a Central Leilões Ltda promoverá a emissão do contrato de compra e venda, bem como das notas promissórias referentes ao leilão, as quais serão assinadas imediatamente pelo vendedor e comprador. As notas fiscais referentes às vendas, que deverão ser emitidas pelos vendedores,

bem como a nota fiscal da comissão de compra a ser emitida pela empresa leiloeira, serão efetuadas posteriormente.

8.2. Ficam fazendo parte integrante do contrato de compra e venda todas as regras constantes neste regulamento, bem como outras que forem estabelecidas pelo leiloeiro durante o leilão.

“É proibida a reprodução em parte ou no todo”.

LOTE

Vendedor: Fazenda Bonsucesso - Nelore Zan

01

BURMA FIV BONS

INDIVIDUAL

BONS 4219 - Fêmea - Nelore PO - Nascimento: 03/05/2021
Peso: 280 kg



| | MGTe | DSTAY | D3P | DIPP | DPE365 | MP120 | DP450 | DAOL | DACAB | |
|--------|-------|-------|--------|-------|---------|--------|---------|--------|-------|-------|
| INDICE | 20.71 | 86.64 | 72.26 | -0.63 | 1.48 | 3.83 | 16.27 | 0.55 | 0.36 | |
| TOP | 7% | 3% | 17% | 32% | 2% | 3% | 15% | 16% | 6% | |
| | IQG | PD | PS | GPD | HP/STAY | PES | IPP | AOL | EGS | |
| INDICE | 31.75 | 6.586 | 14.424 | 7.838 | 39.097 | 2.014 | -18.885 | 2.543 | 1.061 | |
| TOP | 0.5% | 6% | 3% | 3% | 0.5% | 0.1% | 4% | 1% | 10% | |
| | iABCZ | PD-ED | PS-ED | PM-EM | TMD | IPP | STAY | PE-365 | AOL | ACAB |
| INDICE | 22.78 | 6.59 | 14.42 | 4.29 | 8.95 | -18.88 | 39.10 | 1.680 | 2.540 | 1.060 |
| DECA | 1 | 1 | 1 | 1 | 1 | 1 | 1 | 1 | 1 | 1 |

REM RICKET

GENETICO

REM VOKOLO

NU DO GUIRAHY

REM TAKAKA

JARINA DO GUIRAHY

QUARUP BONS

FACIL FIV BONS.

GANGES COL

DOBLE DA BONSUC.

MAYA BONS

HEEL DA BONSUC.

HARMONIA BONS

ESTERLINA DA BONSUC.

LOTE

Vendedor: Fazenda Bonsucesso - Nelore Zan

02

BISA FIV BONS

INDIVIDUAL

BONS 4206 - Fêmea - Nelore PO - Nascimento: 28/04/2021
Peso: 306 kg

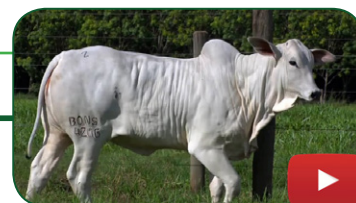

| | MGTe | DSTAY | D3P | DIPP | DPE365 | MP120 | DP450 | DAOL | DACAB | |
|--------|-------|-------|-------|-------|---------|-------|-------|--------|-------|------|
| INDICE | 20.71 | 86.64 | 72.26 | -0.63 | 1.48 | 3.83 | 16.27 | 0.55 | 0.36 | |
| TOP | 7% | 3% | 17% | 32% | 2% | 3% | 15% | 16% | 6% | |
| | IQG | PD | PS | GPD | HP/STAY | PES | IPP | AOL | EGS | |
| INDICE | - | - | - | - | - | - | - | - | - | |
| TOP | - | - | - | - | - | - | - | - | - | |
| | iABCZ | PD-ED | PS-ED | PM-EM | TMD | IPP | STAY | PE-365 | AOL | ACAB |
| INDICE | - | - | - | - | - | - | - | - | - | - |
| DECA | - | - | - | - | - | - | - | - | - | - |

REM RICKET

GENETICO

REM VOKOLO

NU DO GUIRAHY

REM TAKAKA

JARINA DO GUIRAHY

QUARUP BONS

FACIL FIV BONS.

GANGES COL

DOBLE DA BONSUC.

MAYA BONS

HEEL DA BONSUC.

HARMONIA BONS

ESTERLINA DA BONSUC.

LOTE

Vendedor: Fazenda Bonsucesso - Nelore Zan

03

BABICO FIV BONS

INDIVIDUAL

BONS 4200 - Fêmea - Nelore PO - Nascimento: 19/04/2021
Peso: 274 kg



| | MGTe | DSTAY | D3P | DIPP | DPE365 | MP120 | DP450 | DAOL | DACAB | |
|--------|-------|--------|--------|--------|---------|--------|---------|--------|--------|--------|
| INDICE | 25.21 | 81.87 | 79.93 | -0.92 | 1.91 | 4.14 | 24.17 | 1.08 | 0.46 | |
| TOP | 2% | 8% | 3% | 11% | 0.5% | 2% | 4% | 10% | 4% | |
| | IQG | PD | PS | GPD | HP/STAY | PES | IPP | AOL | EGS | |
| INDICE | 35.56 | 10.646 | 20.836 | 10.189 | 37.601 | 1.888 | -23.392 | 2.664 | -0.396 | |
| TOP | 0.1% | 0.5% | 0.5% | 1% | 2% | 0.1% | 2% | 1% | 66% | |
| | iABCZ | PD-ED | PS-ED | PM-EM | TMD | IPP | STAY | PE-365 | AOL | ACAB |
| INDICE | 26.21 | 10.65 | 20.84 | 3.38 | 9.94 | -23.39 | 37.60 | 1.540 | 2.660 | -0.400 |
| DECA | 1 | 1 | 1 | 1 | 1 | 1 | 1 | 1 | 1 | 7 |

REM RICKET

REM SABIA

REM VOKOLO

MARANHAO BONS

REM TAKAKA

IMBELE BONS

QUARUP BONS

TROIA FIV BONS

GANGES COL

NADÂ DA BONS.

MAYA BONS

CRISTA DA BELA

HARMONIA BONS

RAIZ DA BONS.

LOTE

Vendedor: Fazenda Bonsucesso - Nelore Zan

04

INDOLENTE BONS

VENDA DE ASPIRAÇÃO

INDIVIDUAL

BONN 548 - Nelore PO - Nascimento: 03/11/2010



| | MGTe | DSTAY | D3P | DIPP | DPE365 | MP120 | DP450 | DAOL | DACAB | |
|--------|-------|-------|-------|-------|---------|--------|-------|--------|-------|-------|
| INDICE | 14.04 | 88.33 | 49.46 | -0.26 | 0.19 | 1.60 | 11.96 | 1.05 | 0.30 | |
| TOP | 21% | 2% | 96% | 69% | 39% | 30% | 27% | 10% | 8% | |
| | IQG | PD | PS | GPD | HP/STAY | PES | IPP | AOL | EGS | |
| INDICE | - | - | - | - | - | - | - | - | - | |
| TOP | - | - | - | - | - | - | - | - | - | |
| | iABCZ | PD-ED | PS-ED | PM-EM | TMD | IPP | STAY | PE-365 | AOL | ACAB |
| INDICE | 15.52 | 3.74 | 6.63 | 0.32 | 2.25 | -14.79 | 44.55 | 0.050 | 3.160 | 2.070 |
| DECA | 1 | 3 | 3 | 5 | 3 | 1 | 1 | 5 | 1 | 1 |

B2795 DA MN

MOSCOU

B8951 DA MN

PACARA

B791 DA MN

FLORENCA

C2569 DA MN

ETICA DA BONS

B680 DA MN

INDAIA DA GAVEA

B9370 DA MN

ARAXA FAST

B963 DA MN

AMA DS

LOTE

Vendedor: Fazenda Bonsucesso - Nelore Zan

05

ONDA FIV BONS

VENDA DE ASPIRAÇÃO

ESCOLHA

BONN 1567 - Nelore PO - Nascimento: 18/11/2014



| | MGTe | DSTAY | D3P | DIPP | DPE365 | MP120 | DP450 | DAOL | DACAB | |
|--------|-------|-------|-------|-------|---------|--------|-------|--------|-------|--------|
| INDICE | 13.09 | 74.90 | 72.48 | -0.71 | 0.36 | 2.66 | 12.65 | -0.96 | -0.76 | |
| TOP | 23% | 20% | 16% | 25% | 28% | 11% | 25% | 68% | 100% | |
| | IQG | PD | PS | GPD | HP/STAY | PES | IPP | AOL | EGS | |
| INDICE | - | - | - | - | - | - | - | - | - | |
| TOP | - | - | - | - | - | - | - | - | - | |
| | iABCZ | PD-ED | PS-ED | PM-EM | TMD | IPP | STAY | PE-365 | AOL | ACAB |
| INDICE | 12.03 | 2.35 | 6.35 | 1.56 | 3.55 | -15.06 | 36.15 | 0.490 | 1.780 | -0.680 |
| DECA | 1 | 4 | 3 | 2 | 2 | 1 | 1 | 1 | 1 | 8 |

RAMBO DA MN

TANGO

BERLOQUE DA BONS

RAMBO DA MN

IRONIA DA BONSUC

A.1359 DA MN

JAMBO FIV BONS

HARACHA DA MAT

1646 DA MN

ALABASTRO 71

DARA TE DA BONS

LEMA 71

IARA DA BONSUC

SARA 71

LOTE

Vendedor: Fazenda Bonsucesso - Nelore Zan

05

PRUNELLA FIV BONS

VENDA DE ASPIRAÇÃO

ESCOLHA

BONS 2923 - Nelore PO - Nascimento: 23/08/2015



| | MGTe | DSTAY | D3P | DIPP | DPE365 | MP120 | DP450 | DAOL | DACAB | |
|--------|-------|-------|-------|-------|---------|-------|-------|--------|-------|-------|
| INDICE | 16.06 | 81.20 | 58.92 | -0.32 | 0.54 | 2.29 | 15.55 | 0.66 | 0.51 | |
| TOP | 16% | 9% | 72% | 63% | 19% | 16% | 16% | 15% | 3% | |
| | IQG | PD | PS | GPD | HP/STAY | PES | IPP | AOL | EGS | |
| INDICE | - | - | - | - | - | - | - | - | - | |
| TOP | - | - | - | - | - | - | - | - | - | |
| | iABCZ | PD-ED | PS-ED | PM-EM | TMD | IPP | STAY | PE-365 | AOL | ACAB |
| INDICE | 15.22 | 5.32 | 15.62 | 2.45 | 5.57 | -9.88 | 35.09 | 0.510 | 1.050 | 3.850 |
| DECA | 1 | 1 | 1 | 1 | 1 | 2 | 1 | 1 | 2 | 1 |

OBRIO

B8734 DA MN

SOLAR DO IZ

GANGES COL

PARCELA

DENGOSINHA COL

REM SAGRES

JEMALLA BONS

EVEREST III

PACARA

NONETA

NAIF DO CORACAO

KORNETA

DIANA DO CORACAO

LOTE

Vendedor: Fazenda Bonsucesso - Nelore Zan

06

INDIVIDUAL

AJAX BONS

BONN 3092 - Macho - Nelore PO - Nascimento: 02/11/2020
Peso: 429 kg



| | MGTe | DSTAY | D3P | DIPP | DPE365 | MP120 | DP450 | DAOL | DACAB | |
|--------|-------|-------|--------|-------|---------|--------|---------|--------|-------|-------|
| INDICE | 19.02 | 81.82 | 70.94 | -0.85 | 0.61 | 0.80 | 17.40 | 1.34 | 0.14 | |
| TOP | 9% | 8% | 21% | 15% | 17% | 51% | 12% | 8% | 18% | |
| | IQG | PD | PS | GPD | HP/STAY | PES | IPP | AOL | EGS | |
| INDICE | 24.26 | 5.553 | 14.754 | 9.201 | 39.860 | 0.637 | -10.425 | 3.383 | 0.798 | |
| TOP | 2% | 10% | 3% | 2% | 0.5% | 13% | 18% | 0.1% | 16% | |
| | iABCZ | PD-ED | PS-ED | PM-EM | TMD | IPP | STAY | PE-365 | AOL | ACAB |
| INDICE | 17.79 | 5.55 | 14.75 | 1.05 | 4.06 | -10.42 | 39.86 | 0.666 | 3.383 | 0.798 |
| DECA | 1 | 1 | 1 | 3 | 2 | 2 | 1 | 1 | 1 | 2 |

REM TORIXOREU

B9707 DA MN

REM ARMADOR

GALVIN BONS

REM RONDA

ORIGANUM TE

QUASAR FIV BONS

LABADI BONS

QUARK COL

BERLOQUE DA BONS.

IMBELE BONS

GENEVA BONS

FADISTA DA BONS.

BAUINIA TE DA BONS.

LOTE

Vendedor: Fazenda Bonsucesso - Nelore Zan

07

INDIVIDUAL

ARUNA BONS

BONN 3153 - Macho - Nelore PO - Nascimento: 11/11/2020
Peso: 490 kg



| | MGTe | DSTAY | D3P | DIPP | DPE365 | MP120 | DP450 | DAOL | DACAB | |
|--------|-------|--------|--------|--------|---------|--------|---------|--------|-------|-------|
| INDICE | 27.29 | 84.33 | 76.87 | -1.26 | 1.05 | 0.13 | 28.85 | 3.17 | 0.13 | |
| TOP | 1% | 5% | 7% | 2% | 6% | 71% | 1% | 1% | 19% | |
| | IQG | PD | PS | GPD | HP/STAY | PES | IPP | AOL | EGS | |
| INDICE | 38.15 | 13.686 | 25.980 | 11.413 | 37.559 | 1.865 | -21.315 | 3.654 | 1.062 | |
| TOP | 0.1% | 0.1% | 0.1% | 0.5% | 2% | 0.1% | 3% | 0.1% | 10% | |
| | iABCZ | PD-ED | PS-ED | PM-EM | TMD | IPP | STAY | PE-365 | AOL | ACAB |
| INDICE | 25.11 | 13.69 | 25.10 | -1.07 | 5.46 | -21.31 | 37.56 | 1.228 | 3.654 | 1.062 |
| DECA | 1 | 1 | 1 | 8 | 1 | 1 | 1 | 1 | 1 | 1 |

GANGES COL

REM ARMADOR

JINNAH BONS

REM DHEEF

QUEROSENE DA BONS.

REM ULICIA

PINHEIRO FIV DA BELA

SARAIVA FIV BONS

AVESSE TE DA BELA

QUARK COL

FACEIRA TE DA BELA

PORCIA FIV BONS

IRERE DA BONSUC.

IBIXUMA BONS

LOTE

Vendedor: Fazenda Bonsucesso - Nelore Zan

08

INDIVIDUAL

AIMERE BONS

BONN 3121 - Macho - Nelore PO - Nascimento: 05/11/2020
Peso: 438 kg



| | MGTe | DSTAY | D3P | DIPP | DPE365 | MP120 | DP450 | DAOL | DACAB | |
|--------|-------|--------|--------|-------|---------|-------|--------|--------|-------|-------|
| INDICE | 24.11 | 86.67 | 66.88 | -0.93 | 0.65 | 0.26 | 24.30 | 2.72 | 0.14 | |
| TOP | 3% | 3% | 36% | 10% | 15% | 67% | 4% | 2% | 18% | |
| | IQG | PD | PS | GPD | HP/STAY | PES | IPP | AOL | EGS | |
| INDICE | 27.45 | 12.647 | 18.921 | 6.274 | 39.308 | 1.208 | -9.062 | 2.854 | 0.804 | |
| TOP | 1% | 0.1% | 0.5% | 7% | 0.5% | 2% | 22% | 0.5% | 16% | |
| | iABCZ | PD-ED | PS-ED | PM-EM | TMD | IPP | STAY | PE-365 | AOL | ACAB |
| INDICE | 21.12 | 12.65 | 18.92 | -1.43 | 4.90 | -9.06 | 39.31 | 0.920 | 2.854 | 0.804 |
| DECA | 1 | 1 | 1 | 9 | 1 | 3 | 1 | 1 | 1 | 2 |

REM SAGRES

REM ARMADOR

REM CARTHAGO

REM DHEEF

REM UMA BOA

REM ULICIA

SANTEIRO BONS

SONOMA FIV BONS

HANDICAP BONS

JAMBO FIV BONS

MURTA BONS

PAJEADA BONS

GALATICA BONS

LITANIA BONS

LOTE

Vendedor: Fazenda Bonsucesso - Nelore Zan

09

AZTECA BONS

BONN 3247 - Macho - Nelore PO - Nascimento: 02/01/2021
Peso: 409 kg



| | MGTe | DSTAY | D3P | DIPP | DPE365 | MP120 | DP450 | DAOL | DACAB | |
|--------|-------|-------|--------|-------|---------|--------|---------|--------|-------|-------|
| INDICE | 20.19 | 81.03 | 69.54 | -0.85 | 1.32 | 1.18 | 17.34 | 0.71 | 0.20 | |
| TOP | 8% | 9% | 26% | 15% | 3% | 41% | 12% | 14% | 13% | |
| | IQG | PD | PS | GPD | HP/STAY | PES | IPP | AOL | EGS | |
| INDICE | 29.94 | 7.752 | 16.494 | 8.752 | 39.546 | 1.632 | -16.119 | 2.416 | 0.409 | |
| TOP | 0.5% | 3% | 2% | 2% | 0.5% | 0.1% | 7% | 2% | 29% | |
| | iABCZ | PD-ED | PS-ED | PM-EM | TMD | IPP | STAY | PE-365 | AOL | ACAB |
| INDICE | 22.72 | 7.75 | 16.49 | 2.59 | 7.68 | -16.12 | 39.55 | 1.413 | 2.416 | 0.409 |
| DECA | 1 | 1 | 1 | 1 | 1 | 1 | 1 | 1 | 1 | 3 |

MOYNE

7308/04 PO PERDIZES

REM SABIA

TRUCK DA ALO BRASIL

REM PAOCA

2014 DA ALO BRASIL

MARANHAO BONS

MARACA BONS

QUARK COL

ZEFEC ABDALA

IMBELE BONS

CARINA TE DA BONS.

FADISTA DA BONS.

GRUA DA BONSUC.

LOTE

Vendedor: Fazenda Bonsucesso - Nelore Zan

10

AGRO BONS

BONN 3088 - Macho - Nelore PO - Nascimento: 02/11/2020
Peso: 461 kg



| | MGTe | DSTAY | D3P | DIPP | DPE365 | MP120 | DP450 | DAOL | DACAB | |
|--------|-------|--------|--------|-------|---------|--------|---------|--------|-------|-------|
| INDICE | 20.86 | 77.77 | 64.63 | -0.64 | 1.09 | 0.53 | 23.37 | 1.39 | 0.12 | |
| TOP | 7% | 15% | 46% | 31% | 5% | 59% | 4% | 7% | 20% | |
| | IQG | PD | PS | GPD | HP/STAY | PES | IPP | AOL | EGS | |
| INDICE | 31.01 | 11.881 | 20.082 | 8.201 | 38.153 | 1.401 | -12.424 | 2.218 | 0.218 | |
| TOP | 0.5% | 0.1% | 0.5% | 3% | 1% | 0.5% | 14% | 2% | 37% | |
| | iABCZ | PD-ED | PS-ED | PM-EM | TMD | IPP | STAY | PE-365 | AOL | ACAB |
| INDICE | 23.32 | 11.88 | 20.08 | 1.81 | 8.59 | -12.42 | 38.15 | 1.073 | 2.218 | 0.218 |
| DECA | 1 | 1 | 1 | 2 | 1 | 2 | 1 | 1 | 1 | 4 |

MOYNE

COSTUME DE NAVIRAI

REM SABIA

GASALHO TE NAVIRAI

REM PAOCA

TRUCADA DA SM

MARANHAO BONS

JAEZ BONS

QUARK COL

MARISCO

IMBELE BONS

ORIGANUM TE

FADISTA DA BONS.

JEIRA

LOTE

Vendedor: Fazenda Bonsucesso - Nelore Zan

11

AGUR BONS

BONN 3107 - Macho - Nelore PO - Nascimento: 04/11/2020
Peso: 463 kg



| | MGTe | DSTAY | D3P | DIPP | DPE365 | MP120 | DP450 | DAOL | DACAB | |
|--------|-------|-------|--------|-------|---------|--------|---------|--------|-------|-------|
| INDICE | 18.46 | 73.46 | 70.93 | -0.75 | 0.76 | 2.38 | 21.88 | -0.50 | 0.56 | |
| TOP | 10% | 23% | 21% | 22% | 12% | 15% | 6% | 49% | 3% | |
| | IQG | PD | PS | GPD | HP/STAY | PES | IPP | AOL | EGS | |
| INDICE | 28.58 | 9.486 | 14.784 | 5.298 | 34.385 | 1.410 | -19.193 | 1.444 | 3.255 | |
| TOP | 0.5% | 1% | 3% | 12% | 9% | 0.5% | 4% | 10% | 0.1% | |
| | iABCZ | PD-ED | PS-ED | PM-EM | TMD | IPP | STAY | PE-365 | AOL | ACAB |
| INDICE | 18.46 | 9.49 | 14.78 | 1.83 | 7.26 | -19.19 | 34.39 | 0.761 | 1.444 | 3.255 |
| DECA | 1 | 1 | 1 | 2 | 1 | 1 | 1 | 1 | 1 | 1 |

REM SAGRES

GIM DE GARCA

REM CARTHAGO

GENETICO

REM UMA BOA

DADA

REM GOIAS GENETICA ADITIVA

NARINDA FIV BONS

BACKUP

RAMBO DA MN

REM VARQUETA

SEQUIA TE GUIRAHY

REM RAHIMAH

HANDLE DA BONSUC.

LOTE

Vendedor: Fazenda Bonsucesso - Nelore Zan

12

ABAETE BONS

INDIVIDUAL

BONS 4150 - Macho - Nelore PO - Nascimento: 04/10/2020
Peso: 477 kg



| | MGTe | DSTAY | D3P | DIPP | DPE365 | MP120 | DP450 | DAOL | DACAB | |
|--------|-------|-------|--------|-------|---------|--------|---------|--------|-------|-------|
| INDICE | 17.27 | 81.30 | 70.34 | -0.72 | 1.24 | 1.78 | 12.63 | 0.02 | 0.59 | |
| TOP | 13% | 9% | 23% | 24% | 3% | 26% | 25% | 28% | 2% | |
| | IQG | PD | PS | GPD | HP/STAY | PES | IPP | AOL | EGS | |
| INDICE | 21.93 | 3.673 | 11.333 | 7.661 | 38.321 | 1.178 | -12.593 | 1.771 | 2.054 | |
| TOP | 3% | 23% | 8% | 4% | 1% | 2% | 13% | 6% | 1% | |
| | iABCZ | PD-ED | PS-ED | PM-EM | TMD | IPP | STAY | PE-365 | AOL | ACAB |
| INDICE | 14.70 | 3.67 | 11.33 | 0.97 | 2.77 | -12.59 | 38.32 | 0.808 | 1.771 | 2.054 |
| DECA | 1 | 3 | 1 | 3 | 3 | 2 | 1 | 1 | 1 | 1 |

REM UELICO

REM SABIA

REM CABALLERO

MAGMA BONS

REM AGENDADA

RESMA DA BONS.

REM FAIXA PRETA FIV

SANTORINI BONS

REM VOKOLO

INFUSO DA BONSUC.

REM CONSTELACAO

SONGA DO GUIRAHY

REM RAINA FIV

NORMA DO GUIRAHY

LOTE

Vendedor: Fazenda Bonsucesso - Nelore Zan

13

AKANO BONS

INDIVIDUAL

BONN 3124 - Macho - Nelore PO - Nascimento: 05/11/2020
Peso: 446 kg



| | MGTe | DSTAY | D3P | DIPP | DPE365 | MP120 | DP450 | DAOL | DACAB | |
|--------|-------|--------|--------|-------|---------|--------|---------|--------|-------|-------|
| INDICE | 24.61 | 89.19 | 73.11 | -1.12 | 1.36 | 4.53 | 22.16 | 0.90 | 0.12 | |
| TOP | 3% | 2% | 15% | 4% | 2% | 2% | 5% | 12% | 20% | |
| | IQG | PD | PS | GPD | HP/STAY | PES | IPP | AOL | EGS | |
| INDICE | 36.17 | 11.608 | 21.082 | 9.475 | 37.243 | 1.638 | -21.534 | 2.432 | 0.312 | |
| TOP | 0.1% | 0.1% | 0.5% | 1% | 2% | 0.1% | 3% | 2% | 33% | |
| | iABCZ | PD-ED | PS-ED | PM-EM | TMD | IPP | STAY | PE-365 | AOL | ACAB |
| INDICE | 26.55 | 11.61 | 21.08 | 4.68 | 11.59 | -21.53 | 37.24 | 1.101 | 2.432 | 0.312 |
| DECA | 1 | 1 | 1 | 1 | 1 | 1 | 1 | 1 | 1 | 4 |

REM QUISCO

REM SAGRES

REM USP

REM CARTHAGO

REM REGIS

REM UMA BOA

OPERARIO COL

SATEMA BONS

PROVADOR

GALVIN BONS

FIELDADE COL

NOELIA BONS

QUIRIDA COL

ENJOY DA BONS.

LOTE

Vendedor: Fazenda Bonsucesso - Nelore Zan

14

ALCAZAR BONS

INDIVIDUAL

BONN 3099 - Macho - Nelore PO - Nascimento: 03/11/2020
Peso: 426 kg



| | MGTe | DSTAY | D3P | DIPP | DPE365 | MP120 | DP450 | DAOL | DACAB | |
|--------|-------|-------|-------|-------|---------|--------|-------|--------|-------|-------|
| INDICE | 19.64 | 77.87 | 74.64 | -0.73 | 0.78 | 2.92 | 21.35 | -0.06 | 0.69 | |
| TOP | 8% | 14% | 11% | 23% | 11% | 9% | 6% | 33% | 1% | |
| | IQG | PD | PS | GPD | HP/STAY | PES | IPP | AOL | EGS | |
| INDICE | - | - | - | - | - | - | - | - | - | |
| TOP | - | - | - | - | - | - | - | - | - | |
| | iABCZ | PD-ED | PS-ED | PM-EM | TMD | IPP | STAY | PE-365 | AOL | ACAB |
| INDICE | 21.07 | 6.70 | 14.38 | 2.15 | 5.92 | -22.39 | 40.41 | 0.760 | 1.340 | 2.750 |
| DECA | 1 | 1 | 1 | 1 | 1 | 1 | 1 | 1 | 2 | 1 |

REM SAGRES

ERROSO DO IZ

REM CARTHAGO

IATE DO IZ

REM UMA BOA

TERCIA DO IZ

REM GOIAS GENETICA ADITIVA

PATINA BONS

BACKUP

REM USP

REM VARQUETA

LAVINIA BONS

REM RAHIMAH

FEIRA DA BONS.

LOTE

Vendedor: Fazenda Bonsucesso - Nelore Zan

16

ARPEJO FIV BONNS

BONN 3129 - Macho - Nelore PO - Nascimento: 06/11/2020
Peso: 407 kg



| | MGTe | DSTAY | D3P | DIPP | DPE365 | MP120 | DP450 | DAOL | DACAB | |
|--------|-------|-------|--------|--------|---------|--------|---------|--------|-------|-------|
| INDICE | 18.85 | 77.91 | 66.03 | -0.66 | 1.06 | 2.83 | 19.22 | 1.32 | 0.07 | |
| TOP | 10% | 14% | 40% | 29% | 6% | 9% | 9% | 8% | 28% | |
| | IQG | PD | PS | GPD | HP/STAY | PES | IPP | AOL | EGS | |
| INDICE | 31.37 | 5.024 | 15.589 | 10.566 | 38.131 | 1.817 | -13.367 | 2.899 | 1.593 | |
| TOP | 0.5% | 13% | 2% | 0.5% | 1% | 0.1% | 12% | 0.5% | 3% | |
| | iABCZ | PD-ED | PS-ED | PM-EM | TMD | IPP | STAY | PE-365 | AOL | ACAB |
| INDICE | 19.15 | 5.02 | 15.59 | 2.54 | 5.93 | -13.37 | 38.13 | 1.388 | 2.899 | 1.593 |
| DECA | 1 | 2 | 1 | 1 | 1 | 2 | 1 | 1 | 1 | 1 |

GANGES COL

GENETICO

JINNAH BONNS

NU DO GUIRAHY

QUEROSENE DA BONNS.

JARINA DO GUIRAHY

PINHEIRO FIV DA BELA X

FACIL FIV BONNS.

AVESSO TE DA BELA

DOBLE DA BONNSUC.

FACEIRA TE DA BELA

HEEL DA BONNSUC.

IRERE DA BONNSUC.

ESTERLINA DA BONNSUC.

LOTE

Vendedor: Fazenda Bonsucesso - Nelore Zan

17

ARAL FIV BONNS

BONN 3094 - Macho - Nelore PO - Nascimento: 02/11/2020
Peso: 425 kg



| | MGTe | DSTAY | D3P | DIPP | DPE365 | MP120 | DP450 | DAOL | DACAB | |
|--------|-------|--------|--------|--------|---------|--------|---------|--------|-------|-------|
| INDICE | 27.27 | 88.20 | 76.38 | -1.06 | 1.06 | 0.31 | 29.29 | 2.30 | 0.16 | |
| TOP | 1% | 2% | 8% | 5% | 6% | 66% | 1% | 3% | 16% | |
| | IQG | PD | PS | GPD | HP/STAY | PES | IPP | AOL | EGS | |
| INDICE | 41.38 | 12.865 | 28.993 | 16.128 | 43.251 | 1.628 | -19.758 | 3.757 | 1.030 | |
| TOP | 0.1% | 0.1% | 0.1% | 0.1% | 0.1% | 0.1% | 4% | 0.1% | 10% | |
| | iABCZ | PD-ED | PS-ED | PM-EM | TMD | IPP | STAY | PE-365 | AOL | ACAB |
| INDICE | 28.66 | 12.87 | 28.99 | -1.74 | 5.13 | -19.76 | 43.25 | 0.979 | 3.757 | 1.030 |
| DECA | 1 | 1 | 1 | 9 | 1 | 1 | 1 | 1 | 1 | 1 |

REM TORIXOREU

REM QUISCO

REM ARMADOR

REM USP

REM RONDA

REM REGIS

REM DHEEF X

LAMBUJA BONNS

QUARK COL

BITELO

REM ULICIA

356 DA BONNS

REM OPPI TE

L733 DO GUIRAHY

LOTE

Vendedor: Fazenda Bonsucesso - Nelore Zan

18

ASHUR BONNS

BONN 3253 - Macho - Nelore PO - Nascimento: 02/01/2021
Peso: 429 kg



| | MGTe | DSTAY | D3P | DIPP | DPE365 | MP120 | DP450 | DAOL | DACAB | |
|--------|-------|--------|--------|-------|---------|-------|--------|--------|-------|-------|
| INDICE | 25.02 | 88.14 | 66.70 | -0.62 | 0.90 | 4.14 | 27.28 | 1.07 | 0.14 | |
| TOP | 3% | 2% | 37% | 33% | 9% | 2% | 2% | 10% | 18% | |
| | IQG | PD | PS | GPD | HP/STAY | PES | IPP | AOL | EGS | |
| INDICE | 35.85 | 12.542 | 22.527 | 9.985 | 41.781 | 1.315 | -8.075 | 2.644 | 0.832 | |
| TOP | 0.1% | 0.1% | 0.1% | 0.1% | 0.1% | 0.1% | 25% | 1% | 15% | |
| | iABCZ | PD-ED | PS-ED | PM-EM | TMD | IPP | STAY | PE-365 | AOL | ACAB |
| INDICE | 26.82 | 12.54 | 22.53 | 3.18 | 11.08 | -8.07 | 41.78 | 0.873 | 2.644 | 0.832 |
| DECA | 1 | 1 | 1 | 1 | 1 | 3 | 1 | 1 | 1 | 2 |

REM TORIXOREU

RAMBO DA MN

REM ARMADOR

BERLOQUE DA BONNS.

REM RONDA

IRONIA DA BONNSUC.

QUINCY BONNS X

LANDA BONNS

REM USP

B8734 DA MN

MACEDONIA BONNS

349 DA BONNS

HANAUI BONNS

R526 DO GUIRAHY

LOTE

Vendedor: Fazenda Bonsucesso - Nelore Zan

19

ARPOADOR BONS

BATERIA 01

BONN 3200 - Macho - Nelore PO - Nascimento: 20/12/2020
Peso: 368 kg



| | MGTe | DSTAY | D3P | DIPP | DPE365 | MP120 | DP450 | DAOL | DACAB | |
|--------|-------|--------|--------|-------|---------|--------|---------|--------|-------|-------|
| INDICE | 26.16 | 89.06 | 83.00 | -1.18 | 1.71 | 0.98 | 22.93 | 1.88 | 0.40 | |
| TOP | 2% | 2% | 2% | 3% | 0.5% | 46% | 5% | 4% | 5% | |
| | IQG | PD | PS | GPD | HP/STAY | PES | IPP | AOL | EGS | |
| INDICE | 33.01 | 10.067 | 18.879 | 8.812 | 37.860 | 1.789 | -25.516 | 3.415 | 0.995 | |
| TOP | 0.5% | 0.5% | 0.5% | 2% | 1% | 0.1% | 1% | 0.1% | 11% | |
| | iABCZ | PD-ED | PS-ED | PM-EM | TMD | IPP | STAY | PE-365 | AOL | ACAB |
| INDICE | 23.22 | 10.07 | 18.88 | 0.23 | 5.59 | -25.52 | 37.86 | 1.485 | 3.415 | 0.995 |
| DECA | 1 | 1 | 1 | 5 | 1 | 1 | 1 | 1 | 1 | 2 |

REM RICKET

REM ARMADOR

REM VOKOLO

REM DHEEF

REM TAKAKA

REM ULICIA

QUARUP BONS

TESSALIA BONS

GANGES COL

REM SAGRES

MAYA BONS

PAMPLONA BONS

HARMONIA BONS

LAI BONS

LOTE

Vendedor: Fazenda Bonsucesso - Nelore Zan

20

ACARI BONS

BATERIA 01

BONN 3067 - Macho - Nelore PO - Nascimento: 28/10/2020
Peso: 389 kg



| | MGTe | DSTAY | D3P | DIPP | DPE365 | MP120 | DP450 | DAOL | DACAB | |
|--------|-------|-------|--------|-------|---------|-------|--------|--------|-------|-------|
| INDICE | 20.52 | 82.46 | 74.65 | -0.95 | 0.59 | 2.44 | 18.93 | 1.99 | 0.42 | |
| TOP | 7% | 7% | 11% | 9% | 17% | 14% | 10% | 4% | 5% | |
| | IQG | PD | PS | GPD | HP/STAY | PES | IPP | AOL | EGS | |
| INDICE | 27.50 | 5.705 | 15.165 | 9.460 | 38.092 | 0.948 | -8.112 | 3.617 | 0.929 | |
| TOP | 1% | 9% | 2% | 1% | 1% | 4% | 25% | 0.1% | 12% | |
| | iABCZ | PD-ED | PS-ED | PM-EM | TMD | IPP | STAY | PE-365 | AOL | ACAB |
| INDICE | 17.83 | 5.71 | 15.17 | 1.89 | 6.00 | -8.11 | 38.09 | 0.860 | 3.617 | 0.929 |
| DECA | 1 | 1 | 1 | 2 | 1 | 3 | 1 | 1 | 1 | 2 |

REM TORIXOREU

MITO DA BONS.

REM ARMADOR

JABIRU BONS

REM RONDA

FRESTA DA BONS.

QUASAR FIV BONS

POROROCA BONS

QUARK COL

B8734 DA MN

IMBELE BONS

324 DA BONS

FADISTA DA BONS.

CN 603 GUIRAHY

LOTE

Vendedor: Fazenda Bonsucesso - Nelore Zan

21

ADRIATICO BONS

BATERIA 01

BONN 3114 - Macho - Nelore PO - Nascimento: 04/11/2020
Peso: 380 kg



| | MGTe | DSTAY | D3P | DIPP | DPE365 | MP120 | DP450 | DAOL | DACAB | |
|--------|-------|-------|-------|-------|---------|--------|---------|--------|-------|-------|
| INDICE | 15.63 | 75.83 | 71.97 | -0.81 | 0.48 | 2.26 | 14.12 | 1.23 | 0.07 | |
| TOP | 17% | 18% | 18% | 17% | 22% | 17% | 20% | 8% | 28% | |
| | IQG | PD | PS | GPD | HP/STAY | PES | IPP | AOL | EGS | |
| INDICE | 18.59 | 0.189 | 8.737 | 8.547 | 36.241 | 0.765 | -18.195 | 2.363 | 0.572 | |
| TOP | 6% | 62% | 15% | 2% | 3% | 8% | 5% | 2% | 23% | |
| | iABCZ | PD-ED | PS-ED | PM-EM | TMD | IPP | STAY | PE-365 | AOL | ACAB |
| INDICE | 11.90 | 0.19 | 8.74 | 2.47 | 2.73 | -18.19 | 36.24 | 0.361 | 2.363 | 0.572 |
| DECA | 1 | 6 | 2 | 1 | 3 | 1 | 1 | 2 | 1 | 3 |

REM RICKET

HANDICAP BONS

REM VOKOLO

LUXO FIV BONS

REM TAKAKA

RIVOLI DA BONS.

REM FRAGMENTO

PALMEIRA BONS

REM TORIXOREU

REM TORIXOREU

REM COBRA

ITANHOMI DA GIRONDA

REM PAMPOLA TE

ELEVADA DA MAT.

LOTE

Vendedor: Fazenda Bonsucesso - Nelore Zan

22

ARAGUARI BONNS

INDIVIDUAL

BONN 3151 - Macho - Nelore PO - Nascimento: 11/11/2020
Peso: 404 kg



| | MGTe | DSTAY | D3P | DIPP | DPE365 | MP120 | DP450 | DAOL | DACAB | |
|--------|-------|--------|--------|-------|---------|--------|---------|--------|-------|-------|
| INDICE | 25.63 | 88.51 | 83.37 | -1.03 | 1.37 | 3.73 | 20.24 | 2.55 | 0.27 | |
| TOP | 2% | 2% | 1% | 6% | 2% | 4% | 8% | 2% | 9% | |
| | IQG | PD | PS | GPD | HP/STAY | PES | IPP | AOL | EGS | |
| INDICE | 37.06 | 10.349 | 19.474 | 9.125 | 35.822 | 1.780 | -27.487 | 3.922 | 0.263 | |
| TOP | 0.1% | 0.5% | 0.5% | 2% | 4% | 0.1% | 0.5% | 0.1% | 35% | |
| | iABCZ | PD-ED | PS-ED | PM-EM | TMD | IPP | STAY | PE-365 | AOL | ACAB |
| INDICE | 25.38 | 10.35 | 19.47 | 4.08 | 10.49 | -27.49 | 35.82 | 1.337 | 3.922 | 0.263 |
| DECA | 1 | 1 | 1 | 1 | 1 | 1 | 1 | 1 | 1 | 4 |

REM RICKET

REM ARMADOR

REM VOKOLO

REM EL GUAPO

REM TAKAKA

REM VAICH

QUARUP BONNS

TERRACOTA BONNS

GANGES COL

BACKUP

MAYA BONNS

GRA-FINA BONNS

HARMONIA BONNS

173 DO GUIRAHY

LOTE

Vendedor: Fazenda Bonsucesso - Nelore Zan

23

ASSAM BONNS

BATERIA 02

BONN 3222 - Macho - Nelore PO - Nascimento: 26/12/2020
Peso: 387 kg



| | MGTe | DSTAY | D3P | DIPP | DPE365 | MP120 | DP450 | DAOL | DACAB | |
|--------|-------|--------|--------|-------|---------|--------|---------|--------|-------|-------|
| INDICE | 27.27 | 91.27 | 84.39 | -1.04 | 1.31 | 1.50 | 23.85 | 2.65 | 0.33 | |
| TOP | 1% | 0.5% | 1% | 6% | 3% | 32% | 4% | 2% | 7% | |
| | IQG | PD | PS | GPD | HP/STAY | PES | IPP | AOL | EGS | |
| INDICE | 37.65 | 12.050 | 21.049 | 8.999 | 38.968 | 1.711 | -21.518 | 4.106 | 1.046 | |
| TOP | 0.1% | 0.1% | 0.5% | 2% | 0.5% | 0.1% | 3% | 0.1% | 10% | |
| | iABCZ | PD-ED | PS-ED | PM-EM | TMD | IPP | STAY | PE-365 | AOL | ACAB |
| INDICE | 26.81 | 12.05 | 21.05 | 2.27 | 9.26 | -21.52 | 38.97 | 1.447 | 4.106 | 1.046 |
| DECA | 1 | 1 | 1 | 1 | 1 | 1 | 1 | 1 | 1 | 1 |

REM RICKET

REM ARMADOR

REM VOKOLO

REM DHEEF

REM TAKAKA

REM ULICIA

QUARUP BONNS

SAPUCAI FIV BONNS

GANGES COL

QUARK COL

MAYA BONNS

144 DO GUIRAHY

HARMONIA BONNS

346 DO GUIRAHY

LOTE

Vendedor: Fazenda Bonsucesso - Nelore Zan

24

APORE BONNS

BATERIA 02

BONN 3120 - Macho - Nelore PO - Nascimento: 04/11/2020
Peso: 437 kg



| | MGTe | DSTAY | D3P | DIPP | DPE365 | MP120 | DP450 | DAOL | DACAB | |
|--------|-------|-------|--------|-------|---------|--------|---------|--------|-------|-------|
| INDICE | 20.52 | 80.46 | 72.63 | -0.70 | 1.16 | 2.46 | 20.51 | 0.76 | 0.43 | |
| TOP | 7% | 10% | 16% | 26% | 4% | 14% | 7% | 13% | 4% | |
| | IQG | PD | PS | GPD | HP/STAY | PES | IPP | AOL | EGS | |
| INDICE | 29.82 | 9.887 | 17.723 | 7.836 | 38.309 | 1.078 | -16.047 | 1.957 | 0.976 | |
| TOP | 0.5% | 0.5% | 1% | 3% | 1% | 3% | 7% | 4% | 11% | |
| | iABCZ | PD-ED | PS-ED | PM-EM | TMD | IPP | STAY | PE-365 | AOL | ACAB |
| INDICE | 23.44 | 9.89 | 17.72 | 3.22 | 9.64 | -16.05 | 38.31 | 1.120 | 1.957 | 0.976 |
| DECA | 1 | 1 | 1 | 1 | 1 | 1 | 1 | 1 | 1 | 2 |

MOYNE

D1484 DA MN

REM SABIA

D4685 DA MN

REM PAOCA

D1342 DA MN

MARANHAO BONNS

NARNIA FIV BONNS

QUARK COL

ESLAVO NF DA ELD.

IMBELE BONNS

FELIZ FIV BONNS.

FADISTA DA BONNS.

IGARA DA BONNSUC.

LOTE

Vendedor: Fazenda Bonsucesso - Nelore Zan

25

BATERIA 02

ACAPULCO BONS

BONN 3065 - Macho - Nelore PO - Nascimento: 27/10/2020
Peso: 404 kg



| | MGTe | DSTAY | D3P | DIPP | DPE365 | MP120 | DP450 | DAOL | DACAB | |
|--------|-------|-------|--------|-------|---------|-------|--------|--------|-------|-------|
| INDICE | 20.30 | 82.24 | 64.53 | -0.83 | 1.19 | 1.70 | 18.03 | 1.62 | 0.29 | |
| TOP | 7% | 7% | 47% | 16% | 4% | 28% | 11% | 6% | 8% | |
| | IQG | PD | PS | GPD | HP/STAY | PES | IPP | AOL | EGS | |
| INDICE | 26.53 | 7.378 | 14.581 | 7.203 | 37.861 | 1.015 | -7.678 | 3.318 | 1.177 | |
| TOP | 1% | 4% | 3% | 5% | 1% | 3% | 27% | 0.1% | 8% | |
| | iABCZ | PD-ED | PS-ED | PM-EM | TMD | IPP | STAY | PE-365 | AOL | ACAB |
| INDICE | 18.03 | 7.38 | 14.58 | 1.45 | 6.27 | -7.68 | 37.86 | 0.907 | 3.318 | 1.177 |
| DECA | 1 | 1 | 1 | 2 | 1 | 3 | 1 | 1 | 1 | 1 |

REM TORIXOREU

C2569 DA MN

REM ARMADOR

JHVM 8608 CAMPARINO

REM RONDA

INCREPACAO DO JHV

QUASAR FIV BONS

OSAKA BONS

QUARK COL

FIO TE DE NAVIRAI

IMBELE BONS

JORDANIA BONS

FADISTA DA BONS.

BRIDA DA BONS.

LOTE

Vendedor: Fazenda Bonsucesso - Nelore Zan

26

INDIVIDUAL

ATLANTIC BONS

BONN 3258 - Macho - Nelore PO - Nascimento: 02/01/2021
Peso: 461 kg



| | MGTe | DSTAY | D3P | DIPP | DPE365 | MP120 | DP450 | DAOL | DACAB | |
|--------|-------|--------|--------|--------|---------|--------|---------|--------|-------|-------|
| INDICE | 26.02 | 84.64 | 71.86 | -1.00 | 0.76 | 1.36 | 31.41 | 1.08 | 0.24 | |
| TOP | 2% | 5% | 18% | 7% | 12% | 36% | 0.5% | 10% | 10% | |
| | IQG | PD | PS | GPD | HP/STAY | PES | IPP | AOL | EGS | |
| INDICE | 33.14 | 11.966 | 23.659 | 11.693 | 37.197 | 1.075 | -24.039 | 2.947 | 0.315 | |
| TOP | 0.5% | 0.1% | 0.1% | 0.5% | 2% | 3% | 2% | 0.5% | 33% | |
| | iABCZ | PD-ED | PS-ED | PM-EM | TMD | IPP | STAY | PE-365 | AOL | ACAB |
| INDICE | 23.97 | 11.97 | 23.66 | -0.66 | 5.81 | -24.04 | 37.20 | 0.874 | 2.947 | 0.315 |
| DECA | 1 | 1 | 1 | 7 | 1 | 1 | 1 | 1 | 1 | 4 |

REM ARMADOR

MOYNE

VERNON MAT.

REM SABIA

PARMA MAT.

REM PAOCA

CARANDAH MAT.

MEDUSA FIV BONS

SAIGON MAT.

RAMBO DA MN

ANDREZA MAT.

HARACHA DA MAT.

TRILHA MAT.

LEMA 71

LOTE

Vendedor: Fazenda Bonsucesso - Nelore Zan

27

BATERIA 03

ALENTEJO BONS

BONN 3131 - Macho - Nelore PO - Nascimento: 08/11/2020
Peso: 449 kg



| | MGTe | DSTAY | D3P | DIPP | DPE365 | MP120 | DP450 | DAOL | DACAB | |
|--------|-------|--------|--------|--------|---------|--------|---------|--------|-------|-------|
| INDICE | 26.64 | 80.56 | 70.25 | -0.92 | 0.67 | 1.87 | 34.44 | 2.00 | 0.20 | |
| TOP | 2% | 10% | 23% | 11% | 15% | 24% | 0.5% | 4% | 13% | |
| | IQG | PD | PS | GPD | HP/STAY | PES | IPP | AOL | EGS | |
| INDICE | 38.17 | 13.693 | 26.643 | 12.949 | 33.513 | 1.076 | -18.181 | 4.341 | 0.475 | |
| TOP | 0.1% | 0.1% | 0.1% | 0.1% | 14% | 3% | 5% | 0.1% | 27% | |
| | iABCZ | PD-ED | PS-ED | PM-EM | TMD | IPP | STAY | PE-365 | AOL | ACAB |
| INDICE | 22.71 | 13.69 | 26.64 | 0.23 | 7.13 | -18.18 | 33.51 | 0.712 | 4.341 | 0.475 |
| DECA | 1 | 1 | 1 | 5 | 1 | 1 | 2 | 1 | 1 | 3 |

REM ARMADOR

REM RICKET

VERNON MAT.

REM VOKOLO

PARMA MAT.

REM TAKAKA

CARANDAH MAT.

SIGILOSA FIV BONS

SAIGON MAT.

GASALHO TE NAVIRAI

ANDREZA MAT.

JAEZ BONS

TRILHA MAT.

ORIGANUM TE

LOTE

Vendedor: Fazenda Bonsucesso - Nelore Zan

28

BATERIA 03

ARIZONA BONNS

BONNS 4164 - Macho - Nelore PO - Nascimento: 28/11/2020
Peso: 409 kg



| | MGTe | DSTAY | D3P | DIPP | DPE365 | MP120 | DP450 | DAOL | DACAB | |
|--------|-------|-------|--------|--------|---------|--------|---------|--------|-------|-------|
| INDICE | 24.71 | 89.99 | 69.31 | -0.95 | 0.76 | 2.80 | 23.17 | 1.19 | 0.28 | |
| TOP | 3% | 1% | 27% | 9% | 12% | 10% | 4% | 9% | 9% | |
| | IQG | PD | PS | GPD | HP/STAY | PES | IPP | AOL | EGS | |
| INDICE | 35.40 | 9.439 | 23.724 | 14.285 | 41.623 | 1.411 | -16.596 | 2.670 | 0.363 | |
| TOP | 0.1% | 1% | 0.1% | 0.1% | 0.1% | 0.5% | 7% | 1% | 31% | |
| | iABCZ | PD-ED | PS-ED | PM-EM | TMD | IPP | STAY | PE-365 | AOL | ACAB |
| INDICE | 25.11 | 9.44 | 23.72 | 1.16 | 6.74 | -16.60 | 41.62 | 0.828 | 2.670 | 0.363 |
| DECA | 1 | 1 | 1 | 3 | 1 | 1 | 1 | 1 | 1 | 4 |

REM ARMADOR

REM QUISCO

REM DHEEF

REM USP

REM ULICIA

REM REGIS

SENNA FIV BONNS

LAMBUJA BONNS

QUARK COL

BITELO

PORCIA FIV BONNS

356 DA BONNS

IBIXUMA BONNS

L733 DO GUIRAHY

LOTE

Vendedor: Fazenda Bonsucesso - Nelore Zan

29

BATERIA 03

ALBERIC BONNS

BONNS 3138 - Macho - Nelore PO - Nascimento: 08/11/2020
Peso: 407 kg



| | MGTe | DSTAY | D3P | DIPP | DPE365 | MP120 | DP450 | DAOL | DACAB | |
|--------|-------|-------|--------|-------|---------|--------|---------|--------|-------|-------|
| INDICE | 15.98 | 72.98 | 66.07 | -0.55 | 0.75 | 1.29 | 16.57 | 0.66 | -0.22 | |
| TOP | 16% | 24% | 40% | 39% | 12% | 38% | 14% | 15% | 89% | |
| | IQG | PD | PS | GPD | HP/STAY | PES | IPP | AOL | EGS | |
| INDICE | 29.17 | 9.921 | 18.223 | 8.302 | 34.022 | 1.380 | -14.943 | 1.925 | 0.374 | |
| TOP | 0.5% | 0.5% | 1% | 3% | 11% | 0.5% | 9% | 4% | 31% | |
| | iABCZ | PD-ED | PS-ED | PM-EM | TMD | IPP | STAY | PE-365 | AOL | ACAB |
| INDICE | 19.82 | 9.92 | 18.22 | 2.35 | 7.80 | -14.94 | 34.02 | 0.939 | 1.925 | 0.374 |
| DECA | 1 | 1 | 1 | 1 | 1 | 1 | 1 | 1 | 1 | 4 |

NEHRU MAT.

RAMBO DA MN

SHERLOCK MAT.

BERLOQUE DA BONNS.

POLIANA MAT.

IRONIA DA BONNSUC.

3.0 DA AGRONOVA

PETRA BONNS

BACKUP

POLONES

VINAYA MAT.

CAMPAL TE

RUANDA MAT.

DHANJI TE ES

LOTE

Vendedor: Fazenda Bonsucesso - Nelore Zan

30

INDIVIDUAL

BRONZE FIV BONNS

BONNS 4180 - Macho - Nelore PO - Nascimento: 09/12/2020
Peso: 364 kg



| | MGTe | DSTAY | D3P | DIPP | DPE365 | MP120 | DP450 | DAOL | DACAB | |
|--------|-------|-------|--------|-------|---------|--------|---------|--------|-------|-------|
| INDICE | 22.32 | 84.03 | 74.02 | -0.96 | 1.63 | 4.07 | 19.00 | 1.13 | 0.29 | |
| TOP | 5% | 5% | 12% | 9% | 1% | 2% | 9% | 9% | 8% | |
| | IQG | PD | PS | GPD | HP/STAY | PES | IPP | AOL | EGS | |
| INDICE | 31.52 | 8.033 | 15.118 | 7.085 | 36.165 | 1.765 | -21.601 | 3.042 | 0.317 | |
| TOP | 0.5% | 3% | 2% | 5% | 3% | 0.1% | 3% | 0.5% | 33% | |
| | iABCZ | PD-ED | PS-ED | PM-EM | TMD | IPP | STAY | PE-365 | AOL | ACAB |
| INDICE | 22.25 | 8.03 | 15.12 | 4.32 | 9.77 | -21.60 | 36.17 | 1.430 | 3.042 | 0.317 |
| DECA | 1 | 1 | 1 | 1 | 1 | 1 | 1 | 1 | 1 | 4 |

REM RICKET

BERLOQUE DA BONNS.

REM VOKOLO

HALLAT BONNS

REM TAKAKA

RIVOLI DA BONNS.

QUARUP BONNS

LIMOUSINE BONNS

GANGES COL

NADÂ DA BONNS.

MAYA BONNS

HALLATI BONNS

HARMONIA BONNS

CAIUA DA BONNS.

LOTE

Vendedor: Fazenda Bonsucesso - Nelore Zan

31

BATERIA 04

ALBENIZ BONNS

BONN 3189 - Macho - Nelore PO - Nascimento: 19/12/2020
Peso: 430 kg



| | MGTe | DSTAY | D3P | DIPP | DPE365 | MP120 | DP450 | DAOL | DACAB | |
|--------|-------|-------|--------|-------|---------|-------|--------|--------|-------|-------|
| INDICE | 20.47 | 77.97 | 74.38 | -0.79 | 0.65 | 2.69 | 22.21 | 1.51 | 0.10 | |
| TOP | 7% | 14% | 12% | 19% | 15% | 11% | 5% | 6% | 23% | |
| | IQG | PD | PS | GPD | HP/STAY | PES | IPP | AOL | EGS | |
| INDICE | 26.20 | 5.793 | 15.313 | 9.519 | 37.743 | 0.736 | -8.232 | 3.494 | 0.666 | |
| TOP | 1% | 9% | 2% | 1% | 1% | 9% | 25% | 0.1% | 20% | |
| | iABCZ | PD-ED | PS-ED | PM-EM | TMD | IPP | STAY | PE-365 | AOL | ACAB |
| INDICE | 16.73 | 5.79 | 15.31 | 1.84 | 5.76 | -8.23 | 37.74 | 0.473 | 3.494 | 0.666 |
| DECA | 1 | 1 | 1 | 2 | 1 | 3 | 1 | 1 | 1 | 2 |

REM TORIXOREU

1646 DA MN

REM ARMADOR

OREO FIV DO CORACAO

REM RONDA

BAVISHYA DO CORACAO

QUASAR FIV BONNS

X INTUICAO BONNS

QUARK COL

1804

IMBELE BONNS

FARFALHA DA BONNS.

FADISTA DA BONNS.

AFINIDADE CS

LOTE

Vendedor: Fazenda Bonsucesso - Nelore Zan

32

BATERIA 04

ALAMO BONNS

BONN 3085 - Macho - Nelore PO - Nascimento: 02/11/2020
Peso: 391 kg



| | MGTe | DSTAY | D3P | DIPP | DPE365 | MP120 | DP450 | DAOL | DACAB | |
|--------|-------|-------|--------|--------|---------|--------|---------|--------|-------|-------|
| INDICE | 21.48 | 81.36 | 75.18 | -1.10 | 0.87 | 2.49 | 18.99 | 1.82 | 0.37 | |
| TOP | 6% | 9% | 10% | 4% | 9% | 13% | 9% | 5% | 6% | |
| | IQG | PD | PS | GPD | HP/STAY | PES | IPP | AOL | EGS | |
| INDICE | 31.00 | 6.607 | 16.645 | 10.038 | 41.023 | 1.154 | -14.704 | 3.417 | 1.270 | |
| TOP | 0.5% | 6% | 2% | 1% | 0.1% | 2% | 9% | 0.1% | 6% | |
| | iABCZ | PD-ED | PS-ED | PM-EM | TMD | IPP | STAY | PE-365 | AOL | ACAB |
| INDICE | 22.01 | 6.61 | 16.65 | 2.57 | 7.46 | -14.70 | 41.02 | 0.868 | 3.417 | 1.270 |
| DECA | 1 | 1 | 1 | 1 | 1 | 1 | 1 | 1 | 1 | 1 |

REM TORIXOREU

BERLOQUE DA BONNS.

REM ARMADOR

HANDICAP BONNS

REM RONDA

DELIA DA BONNS.

QUASAR FIV BONNS

X PIAZZA BONNS

QUARK COL

REM UPONIC

IMBELE BONNS

MADANG BONNS

FADISTA DA BONNS.

HALI BONNS

LOTE

Vendedor: Fazenda Bonsucesso - Nelore Zan

33

BATERIA 04

APINAJE FIV BONNS

BONN 3164 - Macho - Nelore PO - Nascimento: 13/11/2020
Peso: 365 kg



| | MGTe | DSTAY | D3P | DIPP | DPE365 | MP120 | DP450 | DAOL | DACAB | |
|--------|-------|-------|--------|-------|---------|--------|---------|--------|-------|-------|
| INDICE | 19.79 | 86.38 | 74.28 | -0.85 | 0.50 | 2.90 | 15.90 | 0.79 | -0.04 | |
| TOP | 8% | 3% | 12% | 15% | 21% | 9% | 16% | 13% | 54% | |
| | IQG | PD | PS | GPD | HP/STAY | PES | IPP | AOL | EGS | |
| INDICE | 23.62 | 4.500 | 12.976 | 8.476 | 40.284 | 0.880 | -23.335 | 1.463 | 1.107 | |
| TOP | 2% | 17% | 5% | 2% | 0.1% | 5% | 2% | 10% | 9% | |
| | iABCZ | PD-ED | PS-ED | PM-EM | TMD | IPP | STAY | PE-365 | AOL | ACAB |
| INDICE | 19.33 | 4.50 | 12.98 | 2.82 | 5.87 | -23.34 | 40.28 | 0.354 | 1.463 | 1.107 |
| DECA | 1 | 2 | 1 | 1 | 1 | 1 | 1 | 2 | 1 | 1 |

C8398 DA MN

MARISCO

GENERAL DA MN

PROVADOR

C8570 DA MN

CADENTE - 576

QUATTRINO BONNS

X LUNA FIV BONNS

REM SABIA

RAMBO DA MN

MARITZA BONNS

BARAKA TE DA BONNS

FELATA DA BONNS.

HILIA DA BONNSUC.

LOTE

Vendedor: Fazenda Bonsucesso - Nelore Zan

34

BATERIA 04

ALEPO BONS

BONN 3140 - Macho - Nelore PO - Nascimento: 08/11/2020
Peso: 391 kg



| | MGTe | DSTAY | D3P | DIPP | DPE365 | MP120 | DP450 | DAOL | DACAB | |
|--------|-------|-------|--------|-------|---------|--------|---------|--------|-------|-------|
| INDICE | 17.18 | 76.65 | 68.51 | -0.78 | 0.78 | 2.35 | 16.54 | 1.44 | -0.05 | |
| TOP | 13% | 17% | 30% | 19% | 11% | 15% | 14% | 7% | 57% | |
| | IQG | PD | PS | GPD | HP/STAY | PES | IPP | AOL | EGS | |
| INDICE | 24.88 | 4.561 | 13.370 | 8.809 | 33.216 | 1.231 | -11.850 | 2.653 | 0.853 | |
| TOP | 2% | 16% | 4% | 2% | 16% | 1% | 15% | 1% | 14% | |
| | iABCZ | PD-ED | PS-ED | PM-EM | TMD | IPP | STAY | PE-365 | AOL | ACAB |
| INDICE | 14.06 | 4.56 | 13.37 | 2.17 | 4.58 | -11.85 | 33.22 | 0.850 | 2.653 | 0.853 |
| DECA | 1 | 2 | 1 | 1 | 1 | 2 | 2 | 1 | 1 | 2 |

GANGES COL

JINNAH BONS

QUEROSENE DA BONS.

PINHEIRO FIV DA BELA

AVESSO TE DA BELA

FACEIRA TE DA BELA

IRERE DA BONSUC.

BUGIO TE DA SM

FUNCIONARIO NAVIRAI

CRATERA DE NAVIRAI

NAU BONS

BACKUP

GRA-FINA BONS

173 DO GUIRAHY

LOTE

Vendedor: Fazenda Bonsucesso - Nelore Zan

35

INDIVIDUAL

AVATAR BONS

BONN 3254 - Macho - Nelore PO - Nascimento: 02/01/2021
Peso: 386 kg



| | MGTe | DSTAY | D3P | DIPP | DPE365 | MP120 | DP450 | DAOL | DACAB | |
|--------|-------|--------|--------|--------|---------|--------|---------|--------|--------|--------|
| INDICE | 22.76 | 82.13 | 66.81 | -0.80 | 0.86 | 0.11 | 28.19 | 0.59 | -0.13 | |
| TOP | 4% | 8% | 37% | 18% | 9% | 71% | 2% | 16% | 75% | |
| | IQG | PD | PS | GPD | HP/STAY | PES | IPP | AOL | EGS | |
| INDICE | 31.43 | 12.175 | 23.750 | 11.575 | 33.870 | 1.045 | -15.833 | 3.314 | -0.024 | |
| TOP | 0.5% | 0.1% | 0.1% | 0.5% | 12% | 3% | 8% | 0.1% | 49% | |
| | iABCZ | PD-ED | PS-ED | PM-EM | TMD | IPP | STAY | PE-365 | AOL | ACAB |
| INDICE | 20.11 | 12.17 | 23.75 | -1.84 | 4.22 | -15.83 | 33.87 | 0.908 | 3.314 | -0.024 |
| DECA | 1 | 1 | 1 | 10 | 2 | 1 | 2 | 1 | 1 | 5 |

REM ARMADOR

VERNON MAT.

PARMA MAT.

CARANDAH MAT.

SAIGON MAT.

ANDREZA MAT.

TRILHA MAT.

B9707 DA MN

GALVIN BONS

ORIGANUM TE

PALATINA FIV BONS

BERLOQUE DA BONS.

JATAI BONS

FACIL FIV BONS.

LOTE

Vendedor: Fazenda Bonsucesso - Nelore Zan

36

BATERIA 05

ANIL BONS

BONN 3268 - Macho - Nelore PO - Nascimento: 02/01/2021
Peso: 375 kg



| | MGTe | DSTAY | D3P | DIPP | DPE365 | MP120 | DP450 | DAOL | DACAB | |
|--------|-------|-------|--------|-------|---------|--------|---------|--------|-------|-------|
| INDICE | 25.10 | 86.22 | 78.70 | -0.82 | 0.79 | 4.22 | 22.59 | 2.47 | 0.33 | |
| TOP | 2% | 3% | 5% | 17% | 11% | 2% | 5% | 2% | 7% | |
| | IQG | PD | PS | GPD | HP/STAY | PES | IPP | AOL | EGS | |
| INDICE | 33.21 | 9.212 | 18.395 | 9.183 | 39.970 | 1.241 | -19.714 | 2.987 | 0.663 | |
| TOP | 0.5% | 1% | 0.5% | 2% | 0.5% | 1% | 4% | 0.5% | 20% | |
| | iABCZ | PD-ED | PS-ED | PM-EM | TMD | IPP | STAY | PE-365 | AOL | ACAB |
| INDICE | 25.06 | 9.21 | 18.39 | 4.03 | 10.41 | -19.71 | 39.97 | 0.772 | 2.987 | 0.663 |
| DECA | 1 | 1 | 1 | 1 | 1 | 1 | 1 | 1 | 1 | 2 |

REM TORIXOREU

REM ARMADOR

REM RONDA

QUINCY BONS

REM USP

MACEDONIA BONS

HANAUI BONS

REM ARMADOR

REM EL GUAPO

REM VAICH

TABITI BONS

GALANTIM BONS

PAVLOVA BONS

JIQUITAIA BONS

LOTE

Vendedor: Fazenda Bonsucesso - Nelore Zan

37

BATERIA 05

ALDRAGO BONS

BONN 3159 - Macho - Nelore PO - Nascimento: 13/11/2020
Peso: 392 kg



| | MGTe | DSTAY | D3P | DIPP | DPE365 | MP120 | DP450 | DAOL | DACAB | |
|--------|-------|-------|--------|--------|---------|--------|---------|--------|-------|-------|
| INDICE | 19.56 | 81.21 | 68.79 | -0.57 | 0.45 | 1.58 | 19.56 | 1.96 | 0.22 | |
| TOP | 9% | 9% | 29% | 37% | 23% | 30% | 9% | 4% | 11% | |
| | IQG | PD | PS | GPD | HP/STAY | PES | IPP | AOL | EGS | |
| INDICE | 29.69 | 8.587 | 18.623 | 10.036 | 36.399 | 0.581 | -15.438 | 3.849 | 1.520 | |
| TOP | 0.5% | 2% | 0.5% | 1% | 3% | 15% | 8% | 0.1% | 4% | |
| | iABCZ | PD-ED | PS-ED | PM-EM | TMD | IPP | STAY | PE-365 | AOL | ACAB |
| INDICE | 19.02 | 8.59 | 18.62 | 1.28 | 5.66 | -15.44 | 36.40 | 0.455 | 3.849 | 1.520 |
| DECA | 1 | 1 | 1 | 3 | 1 | 1 | 1 | 2 | 1 | 1 |

REM RICKET

D1484 DA MN

REM VOKOLO

ATOL DA ELGE

REM TAKAKA

2353 DA ELGE

REM FRAGMENTO

X TAORMINA BONS

REM TORIXOREU

BATUTA DA MN

REM COBRA

ORICURI BONS

REM PAMPOLA TE

ETICA DA BONS.

LOTE

Vendedor: Fazenda Bonsucesso - Nelore Zan

38

BATERIA 05

AVEIRO BONS

BONN 3263 - Macho - Nelore PO - Nascimento: 05/01/2021
Peso: 367 kg



| | MGTe | DSTAY | D3P | DIPP | DPE365 | MP120 | DP450 | DAOL | DACAB | |
|--------|-------|-------|--------|-------|---------|--------|---------|--------|-------|-------|
| INDICE | 19.37 | 70.42 | 74.91 | -0.77 | 0.98 | 3.77 | 18.65 | 1.68 | -0.12 | |
| TOP | 9% | 29% | 10% | 20% | 7% | 3% | 10% | 5% | 73% | |
| | IQG | PD | PS | GPD | HP/STAY | PES | IPP | AOL | EGS | |
| INDICE | 34.55 | 9.512 | 19.051 | 9.540 | 34.352 | 1.611 | -14.924 | 2.733 | 0.592 | |
| TOP | 0.1% | 1% | 0.5% | 1% | 9% | 0.1% | 9% | 1% | 22% | |
| | iABCZ | PD-ED | PS-ED | PM-EM | TMD | IPP | STAY | PE-365 | AOL | ACAB |
| INDICE | 22.12 | 9.51 | 19.05 | 4.85 | 10.72 | -14.92 | 34.35 | 1.072 | 2.733 | 0.592 |
| DECA | 1 | 1 | 1 | 1 | 1 | 1 | 1 | 1 | 1 | 3 |

NEHRU MAT.

TECELAO DA SM

SHERLOCK MAT.

ERUG DE NAVIRAI

POLIANA MAT.

TRUCADA DA SM

3.0 DA AGRONOVA

X KIMBA FIV BONS

BACKUP

RAMBO DA MN

VINAYA MAT.

SERRA TE DO GUIRAHY

RUANDA MAT.

MANEIRA DO GUIRAHY

LOTE

Vendedor: Fazenda Bonsucesso - Nelore Zan

39

BATERIA 05

AGRIPA BONS

BONN 3101 - Macho - Nelore PO - Nascimento: 03/11/2020
Peso: 382 kg



| | MGTe | DSTAY | D3P | DIPP | DPE365 | MP120 | DP450 | DAOL | DACAB | |
|--------|-------|-------|--------|-------|---------|--------|---------|--------|-------|-------|
| INDICE | 16.48 | 82.63 | 68.65 | -0.73 | 0.68 | 0.82 | 12.27 | 1.53 | 0.37 | |
| TOP | 15% | 7% | 29% | 23% | 14% | 51% | 26% | 6% | 6% | |
| | IQG | PD | PS | GPD | HP/STAY | PES | IPP | AOL | EGS | |
| INDICE | 22.89 | 4.982 | 11.178 | 6.196 | 36.239 | 1.169 | -20.766 | 2.749 | 2.294 | |
| TOP | 3% | 13% | 8% | 8% | 3% | 2% | 3% | 0.5% | 0.5% | |
| | iABCZ | PD-ED | PS-ED | PM-EM | TMD | IPP | STAY | PE-365 | AOL | ACAB |
| INDICE | 14.60 | 4.98 | 11.18 | 0.32 | 2.22 | -20.77 | 36.24 | 0.658 | 2.749 | 2.294 |
| DECA | 1 | 2 | 1 | 5 | 3 | 1 | 1 | 1 | 1 | 1 |

REM UELICO

B9707 DA MN

REM CABALLERO

GALVIN BONS

REM AGENDADA

ORIGANUM TE

REM FAIXA PRETA FIV

X MAESTRINA BONS

REM VOKOLO

B8369 DA MN

REM CONSTELACAO

387 BONS

REM RAINA FIV

R847 DO GUIRAHY

LOTE

Vendedor: Fazenda Bonsucesso - Nelore Zan

40

ARCHOTE BONS

INDIVIDUAL

BONN 3215 - Macho - Nelore PO - Nascimento: 21/12/2020
Peso: 367 kg



| | MGTe | DSTAY | D3P | DIPP | DPE365 | MP120 | DP450 | DAOL | DACAB | |
|--------|-------|-------|-------|-------|---------|--------|-------|--------|-------|--------|
| INDICE | 22.92 | 84.99 | 80.48 | -0.75 | 1.23 | 3.54 | 20.88 | 0.43 | 0.35 | |
| TOP | 4% | 4% | 3% | 22% | 3% | 4% | 7% | 18% | 6% | |
| | IQG | PD | PS | GPD | HP/STAY | PES | IPP | AOL | EGS | |
| INDICE | - | - | - | - | - | - | - | - | - | |
| TOP | - | - | - | - | - | - | - | - | - | |
| | iABCZ | PD-ED | PS-ED | PM-EM | TMD | IPP | STAY | PE-365 | AOL | ACAB |
| INDICE | 25.38 | 8.95 | 20.51 | 4.27 | 9.44 | -27.90 | 36.59 | 1.350 | 2.220 | -0.880 |
| DECA | 1 | 1 | 1 | 1 | 1 | 1 | 1 | 1 | 1 | 9 |

REM RICKET

REM QUISCO

REM VOKOLO

REM USP

REM TAKAKA

REM REGIS

QUARUP BONS

SILVIE BONS

GANGES COL

BATUTA DA MN

MAYA BONS

NABISIPI BONS

HARMONIA BONS

JACINTA BONS

LOTE

Vendedor: Fazenda Bonsucesso - Nelore Zan

41

ARGOS BONS

BATERIA 06

BONN 3246 - Macho - Nelore PO - Nascimento: 02/01/2021
Peso: 403 kg



| | MGTe | DSTAY | D3P | DIPP | DPE365 | MP120 | DP450 | DAOL | DACAB | |
|--------|-------|--------|--------|-------|---------|--------|---------|--------|-------|-------|
| INDICE | 25.03 | 82.63 | 73.10 | -0.83 | 0.78 | 0.53 | 26.75 | 3.10 | 0.12 | |
| TOP | 3% | 7% | 15% | 16% | 11% | 59% | 2% | 1% | 20% | |
| | IQG | PD | PS | GPD | HP/STAY | PES | IPP | AOL | EGS | |
| INDICE | 35.29 | 13.940 | 22.133 | 8.193 | 34.030 | 1.075 | -15.502 | 4.078 | 1.232 | |
| TOP | 0.1% | 0.1% | 0.1% | 3% | 11% | 3% | 8% | 0.1% | 7% | |
| | iABCZ | PD-ED | PS-ED | PM-EM | TMD | IPP | STAY | PE-365 | AOL | ACAB |
| INDICE | 22.14 | 13.94 | 22.13 | 1.08 | 9.00 | -15.50 | 34.03 | 0.821 | 4.078 | 1.232 |
| DECA | 1 | 1 | 1 | 3 | 1 | 1 | 1 | 1 | 1 | 1 |

REM UELICO

1646 DA MN

REM CABALLERO

CEN 2739 HAJASTHAN

REM AGENDADA

CEN 1287 ATRIZ

REM FUTURO FIV

INFANTA BONS

REM VOKOLO

QUARK COL

REM CONSTELACAO

144 DO GUIRAHY

REM RAINA FIV

346 DO GUIRAHY

LOTE

Vendedor: Fazenda Bonsucesso - Nelore Zan

42

ANDHRA FIV BONS

BATERIA 06

BONN 3145 - Macho - Nelore PO - Nascimento: 10/11/2020
Peso: 440 kg



| | MGTe | DSTAY | D3P | DIPP | DPE365 | MP120 | DP450 | DAOL | DACAB | |
|--------|-------|-------|--------|-------|---------|--------|---------|--------|-------|-------|
| INDICE | 19.79 | 86.38 | 74.28 | -0.85 | 0.50 | 2.90 | 15.90 | 0.79 | -0.04 | |
| TOP | 8% | 3% | 12% | 15% | 21% | 9% | 16% | 13% | 54% | |
| | IQG | PD | PS | GPD | HP/STAY | PES | IPP | AOL | EGS | |
| INDICE | 23.46 | 6.462 | 12.897 | 6.435 | 40.284 | 0.876 | -23.310 | 1.463 | 1.107 | |
| TOP | 2% | 6% | 5% | 7% | 0.1% | 6% | 2% | 10% | 9% | |
| | iABCZ | PD-ED | PS-ED | PM-EM | TMD | IPP | STAY | PE-365 | AOL | ACAB |
| INDICE | 20.21 | 6.46 | 12.90 | 2.82 | 6.86 | -23.31 | 40.28 | 0.351 | 1.463 | 1.107 |
| DECA | 1 | 1 | 1 | 1 | 1 | 1 | 1 | 2 | 1 | 1 |

C8398 DA MN

MARISCO

GENERAL DA MN

PROVADOR

C8570 DA MN

CADENTE - 576

QUATTRINO BONS

LUNA FIV BONS

REM SABIA

RAMBO DA MN

MARITZA BONS

BARAKA TE DA BONS

FELATA DA BONS.

HILALI DA BONSUC.

LOTE

Vendedor: Fazenda Bonsucesso - Nelore Zan

43

ANAPURU BONS

BATERIA 06

BONN 3144 - Macho - Nelore PO - Nascimento: 10/11/2020
Peso: 443 kg

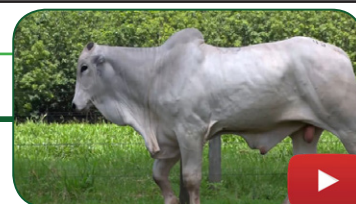

| | MGTe | DSTAY | D3P | DIPP | DPE365 | MP120 | DP450 | DAOL | DACAB | |
|--------|-------|--------|--------|--------|---------|--------|---------|--------|-------|-------|
| INDICE | 19.28 | 80.69 | 53.49 | -0.07 | 0.99 | 2.46 | 22.68 | 0.71 | 0.42 | |
| TOP | 9% | 10% | 88% | 85% | 7% | 14% | 5% | 14% | 5% | |
| | IQG | PD | PS | GPD | HP/STAY | PES | IPP | AOL | EGS | |
| INDICE | 33.88 | 10.871 | 21.076 | 10.205 | 37.191 | 1.991 | -12.648 | 1.225 | 0.388 | |
| TOP | 0.1% | 0.5% | 0.5% | 1% | 2% | 0.1% | 13% | 15% | 30% | |
| | iABCZ | PD-ED | PS-ED | PM-EM | TMD | IPP | STAY | PE-365 | AOL | ACAB |
| INDICE | 23.03 | 10.87 | 21.08 | 2.86 | 9.26 | -12.65 | 37.19 | 1.063 | 1.225 | 0.388 |
| DECA | 1 | 1 | 1 | 1 | 1 | 2 | 1 | 1 | 2 | 3 |

GIM DE GARCA

PROVADOR

GENETICO

PLAYBOY MAT.

DADA

HATIK DA MAT.

NADÁ DA BONS.

QUASSITE BONS

DOBLE DA BONSUC.

REM UPONIC

HAZY DA BONSUC.

MACEGA BONS

ELECTRICA DA BONSUC.

361 DA BONS

LOTE

Vendedor: Fazenda Bonsucesso - Nelore Zan

44

APIACA BONS

BATERIA 06

BONN 3190 - Macho - Nelore PO - Nascimento: 19/12/2020
Peso: 385 kg



| | MGTe | DSTAY | D3P | DIPP | DPE365 | MP120 | DP450 | DAOL | DACAB | |
|--------|-------|--------|--------|--------|---------|--------|---------|--------|-------|-------|
| INDICE | 19.12 | 71.49 | 56.51 | -0.39 | 1.67 | 2.71 | 22.25 | 0.78 | 0.41 | |
| TOP | 9% | 27% | 80% | 56% | 1% | 11% | 5% | 13% | 5% | |
| | IQG | PD | PS | GPD | HP/STAY | PES | IPP | AOL | EGS | |
| INDICE | 36.38 | 11.414 | 21.654 | 10.240 | 33.495 | 2.507 | -11.410 | 1.828 | 0.676 | |
| TOP | 0.1% | 0.5% | 0.1% | 0.5% | 14% | 0.1% | 16% | 5% | 20% | |
| | iABCZ | PD-ED | PS-ED | PM-EM | TMD | IPP | STAY | PE-365 | AOL | ACAB |
| INDICE | 21.30 | 11.41 | 21.65 | 1.97 | 8.22 | -11.41 | 33.50 | 1.455 | 1.828 | 0.676 |
| DECA | 1 | 1 | 1 | 1 | 1 | 2 | 2 | 1 | 1 | 2 |

GIM DE GARCA

REM TORIXOREU

GENETICO

TORNADO MAT.

DADA

NADJA FIV MAT.

NADÁ DA BONS.

SERRITA BONS

DOBLE DA BONSUC.

JHVM 8608 CAMPARINO

HAZY DA BONSUC.

PROVENCE FIV BONS

ELECTRICA DA BONSUC.

JAYA BONS

LOTE

Vendedor: Fazenda Bonsucesso - Nelore Zan

45

BAROLO FIV BONS

INDIVIDUAL

BONS 4189 - Macho - Nelore PO - Nascimento: 12/12/2020
Peso: 385 kg



| | MGTe | DSTAY | D3P | DIPP | DPE365 | MP120 | DP450 | DAOL | DACAB | |
|--------|-------|-------|--------|-------|---------|--------|---------|--------|-------|-------|
| INDICE | 22.32 | 84.03 | 74.02 | -0.96 | 1.63 | 4.07 | 19.00 | 1.13 | 0.29 | |
| TOP | 5% | 5% | 12% | 9% | 1% | 2% | 9% | 9% | 8% | |
| | IQG | PD | PS | GPD | HP/STAY | PES | IPP | AOL | EGS | |
| INDICE | 31.52 | 8.033 | 15.118 | 7.085 | 36.165 | 1.765 | -21.601 | 3.042 | 0.317 | |
| TOP | 0.5% | 3% | 2% | 5% | 3% | 0.1% | 3% | 0.5% | 33% | |
| | iABCZ | PD-ED | PS-ED | PM-EM | TMD | IPP | STAY | PE-365 | AOL | ACAB |
| INDICE | 22.25 | 8.03 | 15.12 | 4.32 | 9.77 | -21.60 | 36.17 | 1.430 | 3.042 | 0.317 |
| DECA | 1 | 1 | 1 | 1 | 1 | 1 | 1 | 1 | 1 | 4 |

REM RICKET

BERLOQUE DA BONS.

REM VOKOLO

HALLAT BONS

REM TAKAKA

RIVOLI DA BONS.

QUARUP BONS

LIMOUSINE BONS

GANGES COL

NADÁ DA BONS.

MAYA BONS

HALLATI BONS

HARMONIA BONS

CAIUA DA BONS.

LOTE

Vendedor: Fazenda Bonsucesso - Nelore Zan

46

ARAGON BONS

BATERIA 07

BONN 3213 - Macho - Nelore PO - Nascimento: 21/12/2020
Peso: 400 kg



| | MGTe | DSTAY | D3P | DIPP | DPE365 | MP120 | DP450 | DAOL | DACAB | |
|--------|-------|-------|--------|-------|---------|--------|---------|--------|--------|--------|
| INDICE | 24.12 | 91.73 | 80.77 | -1.08 | 1.02 | 4.18 | 20.35 | 0.16 | 0.31 | |
| TOP | 3% | 0.5% | 3% | 5% | 6% | 2% | 7% | 23% | 7% | |
| | IQG | PD | PS | GPD | HP/STAY | PES | IPP | AOL | EGS | |
| INDICE | 26.70 | 5.408 | 14.849 | 9.442 | 39.856 | 1.415 | -22.848 | 1.856 | -0.720 | |
| TOP | 1% | 11% | 3% | 1% | 0.5% | 0.5% | 2% | 5% | 79% | |
| | iABCZ | PD-ED | PS-ED | PM-EM | TMD | IPP | STAY | PE-365 | AOL | ACAB |
| INDICE | 21.49 | 5.41 | 14.85 | 4.01 | 7.61 | -22.85 | 39.86 | 0.754 | 1.856 | -0.720 |
| DECA | 1 | 1 | 1 | 1 | 1 | 1 | 1 | 1 | 1 | 8 |

REM QUISCO

AVESSO TE DA BELA

REM USP

JUVENIL DA BELA

REM REGIS

FAIA DA BELA

OPERARIO COL

SOLFA BONS

PROVADOR

AVESSO TE DA BELA

FIELDADE COL

HEREGE BONS

QUIRIDA COL

DAJAN TE DA BONS.

LOTE

Vendedor: Fazenda Bonsucesso - Nelore Zan

47

ARARIPE BONS

BATERIA 07

BONN 3199 - Macho - Nelore PO - Nascimento: 20/12/2020
Peso: 399 kg



| | MGTe | DSTAY | D3P | DIPP | DPE365 | MP120 | DP450 | DAOL | DACAB | |
|--------|-------|--------|--------|-------|---------|--------|---------|--------|-------|-------|
| INDICE | 24.59 | 82.02 | 74.23 | -0.89 | 1.11 | 1.12 | 26.32 | 1.86 | 0.38 | |
| TOP | 3% | 8% | 12% | 12% | 5% | 42% | 2% | 4% | 5% | |
| | IQG | PD | PS | GPD | HP/STAY | PES | IPP | AOL | EGS | |
| INDICE | 34.71 | 11.908 | 21.682 | 9.774 | 41.100 | 1.292 | -20.196 | 3.062 | 1.419 | |
| TOP | 0.1% | 0.1% | 0.1% | 1% | 0.1% | 1% | 3% | 0.5% | 4% | |
| | iABCZ | PD-ED | PS-ED | PM-EM | TMD | IPP | STAY | PE-365 | AOL | ACAB |
| INDICE | 26.38 | 11.91 | 21.68 | 1.84 | 7.82 | -20.20 | 41.10 | 0.961 | 3.062 | 1.419 |
| DECA | 1 | 1 | 1 | 2 | 1 | 1 | 1 | 1 | 1 | 1 |

MOYNE

BITELO

REM SABIA

1070 DA TERRA BRAVA

REM PAOCA

HARPA I FIV TERRA BRAVA

MARANHAO BONS

TAPIOCA BONS

QUARK COL

BACKUP

IMBELE BONS

ITATIBA BONS

FADISTA DA BONS.

SACHA TE DO GUIRAHY

LOTE

Vendedor: Fazenda Bonsucesso - Nelore Zan

48

ANDALUZ BONS

BATERIA 07

BONN 3192 - Macho - Nelore PO - Nascimento: 19/12/2020
Peso: 356 kg



| | MGTe | DSTAY | D3P | DIPP | DPE365 | MP120 | DP450 | DAOL | DACAB | |
|--------|-------|-------|--------|-------|---------|--------|---------|--------|-------|-------|
| INDICE | 22.39 | 88.59 | 74.27 | -1.16 | 0.53 | 3.03 | 20.08 | 0.83 | 0.52 | |
| TOP | 5% | 2% | 12% | 3% | 20% | 8% | 8% | 12% | 3% | |
| | IQG | PD | PS | GPD | HP/STAY | PES | IPP | AOL | EGS | |
| INDICE | 31.73 | 7.980 | 17.163 | 9.183 | 40.699 | 0.899 | -11.251 | 3.297 | 2.099 | |
| TOP | 0.5% | 3% | 1% | 2% | 0.1% | 5% | 16% | 0.1% | 1% | |
| | iABCZ | PD-ED | PS-ED | PM-EM | TMD | IPP | STAY | PE-365 | AOL | ACAB |
| INDICE | 22.87 | 7.98 | 17.16 | 3.47 | 8.88 | -11.25 | 40.70 | 0.812 | 3.297 | 2.099 |
| DECA | 1 | 1 | 1 | 1 | 1 | 2 | 1 | 1 | 1 | 1 |

REM TORIXOREU

REM USP

REM ARMADOR

LUDICO DA BELA

REM RONDA

IBIZA FIV DA BELA

QUASAR FIV BONS

SONATA BONS

QUARK COL

D4685 DA MN

IMBELE BONS

NERVURA BONS

FADISTA DA BONS.

SONGA DO GUIRAHY

LOTE

Vendedor: Fazenda Bonsucesso - Nelore Zan

50

AGOSTIN BONS

INDIVIDUAL

BONN 3180 - Macho - Nelore PO - Nascimento: 17/12/2020
Peso: 410 kg



| | MGTe | DSTAY | D3P | DIPP | DPE365 | MP120 | DP450 | DAOL | DACAB | |
|--------|-------|--------|--------|-------|---------|--------|---------|--------|-------|-------|
| INDICE | 22.81 | 82.35 | 68.80 | -0.71 | 1.04 | 0.11 | 22.97 | 2.82 | 0.29 | |
| TOP | 4% | 7% | 29% | 25% | 6% | 71% | 5% | 2% | 8% | |
| | IQG | PD | PS | GPD | HP/STAY | PES | IPP | AOL | EGS | |
| INDICE | 35.28 | 12.320 | 19.251 | 6.931 | 35.685 | 1.603 | -17.272 | 4.209 | 2.208 | |
| TOP | 0.1% | 0.1% | 0.5% | 5% | 5% | 0.1% | 6% | 0.1% | 0.5% | |
| | iABCZ | PD-ED | PS-ED | PM-EM | TMD | IPP | STAY | PE-365 | AOL | ACAB |
| INDICE | 21.86 | 12.32 | 19.25 | 0.93 | 7.53 | -17.27 | 35.68 | 1.107 | 4.209 | 2.208 |
| DECA | 1 | 1 | 1 | 3 | 1 | 1 | 1 | 1 | 1 | 1 |

REM UELICO

B8734 DA MN

REM CABALLERO

GANGES COL

REM AGENDADA

DENGOSINHA COL

REM FUTURO FIV

MELISSA BONS

REM VOKOLO

C2569 DA MN

REM CONSTELACAO

GUITARRA BONS.

REM RAINA FIV

SONGA DO GUIRAHY

LOTE

Vendedor: Fazenda Bonsucesso - Nelore Zan

51

ASSUAN BONS

BATERIA 08

BONN 3156 - Macho - Nelore PO - Nascimento: 11/11/2020
Peso: 365 kg



| | MGTe | DSTAY | D3P | DIPP | DPE365 | MP120 | DP450 | DAOL | DACAB | |
|--------|-------|--------|--------|--------|---------|--------|---------|--------|-------|-------|
| INDICE | 24.30 | 83.26 | 77.34 | -1.15 | 0.98 | -1.68 | 27.40 | 1.30 | 0.25 | |
| TOP | 3% | 6% | 6% | 3% | 7% | 97% | 2% | 8% | 10% | |
| | IQG | PD | PS | GPD | HP/STAY | PES | IPP | AOL | EGS | |
| INDICE | 30.71 | 10.672 | 21.943 | 11.271 | 38.182 | 1.167 | -21.855 | 3.992 | 0.995 | |
| TOP | 0.5% | 0.5% | 0.1% | 0.5% | 1% | 2% | 2% | 0.1% | 11% | |
| | iABCZ | PD-ED | PS-ED | PM-EM | TMD | IPP | STAY | PE-365 | AOL | ACAB |
| INDICE | 20.68 | 10.67 | 21.94 | -3.91 | 0.92 | -21.85 | 38.18 | 0.988 | 3.992 | 0.995 |
| DECA | 1 | 1 | 1 | 10 | 5 | 1 | 1 | 1 | 1 | 2 |

REM ARMADOR

REM ARMADOR

VERNON MAT.

REM DHEEF

PARMA MAT.

REM ULICIA

CARANDAH MAT.

SENHORITA FIV BONS

SAIGON MAT.

REM SABIA

ANDREZA MAT.

MARANI BONS

TRILHA MAT.

HESS BONS

LOTE

Vendedor: Fazenda Bonsucesso - Nelore Zan

52

ARAXA BONS

BATERIA 08

BONN 3198 - Macho - Nelore PO - Nascimento: 19/12/2020
Peso: 367 kg



| | MGTe | DSTAY | D3P | DIPP | DPE365 | MP120 | DP450 | DAOL | DACAB | |
|--------|-------|-------|--------|--------|---------|--------|---------|--------|-------|-------|
| INDICE | 22.33 | 83.50 | 74.50 | -0.91 | 1.09 | 1.59 | 21.66 | 1.87 | 0.59 | |
| TOP | 5% | 6% | 11% | 11% | 5% | 30% | 6% | 4% | 2% | |
| | IQG | PD | PS | GPD | HP/STAY | PES | IPP | AOL | EGS | |
| INDICE | 39.49 | 9.944 | 21.317 | 11.373 | 35.468 | 1.674 | -17.733 | 3.775 | 3.127 | |
| TOP | 0.1% | 0.5% | 0.5% | 0.5% | 5% | 0.1% | 5% | 0.1% | 0.1% | |
| | iABCZ | PD-ED | PS-ED | PM-EM | TMD | IPP | STAY | PE-365 | AOL | ACAB |
| INDICE | 22.43 | 9.94 | 21.32 | 1.53 | 8.05 | -17.73 | 35.47 | 1.280 | 3.775 | 3.127 |
| DECA | 1 | 1 | 1 | 2 | 1 | 1 | 1 | 1 | 1 | 1 |

REM UELICO

D1484 DA MN

REM CABALLERO

D4685 DA MN

REM AGENDADA

D1342 DA MN

REM FUTURO FIV

QUIMERA BONS

REM VOKOLO

QUARK COL

REM CONSTELACAO

LENDA FIV BONS

REM RAINA FIV

SEQUIOA TE GUIRAHY

LOTE

Vendedor: Fazenda Bonsucesso - Nelore Zan

53

AMON BONS

BATERIA 08

BONN 3187 - Macho - Nelore PO - Nascimento: 23/12/2020
Peso: 357 kg



| | MGTe | DSTAY | D3P | DIPP | DPE365 | MP120 | DP450 | DAOL | DACAB | |
|--------|-------|-------|--------|-------|---------|--------|---------|--------|-------|-------|
| INDICE | 21.60 | 73.64 | 75.92 | -0.83 | 1.10 | 4.20 | 25.19 | 0.83 | 0.40 | |
| TOP | 6% | 22% | 8% | 16% | 5% | 2% | 3% | 12% | 5% | |
| | IQG | PD | PS | GPD | HP/STAY | PES | IPP | AOL | EGS | |
| INDICE | 30.09 | 9.176 | 15.870 | 6.695 | 36.837 | 1.474 | -24.154 | 1.652 | 2.611 | |
| TOP | 0.5% | 1% | 2% | 6% | 2% | 0.5% | 2% | 7% | 0.1% | |
| | iABCZ | PD-ED | PS-ED | PM-EM | TMD | IPP | STAY | PE-365 | AOL | ACAB |
| INDICE | 21.53 | 9.18 | 15.87 | 2.05 | 7.57 | -24.15 | 36.84 | 1.062 | 1.652 | 2.611 |
| DECA | 1 | 1 | 1 | 1 | 1 | 1 | 1 | 1 | 1 | 1 |

REM SAGRES

REM RICKET

REM CARTHAGO

LOYOLA DA BELA

REM UMA BOA

ENCHOVA DA BELA

REM GOIAS GENETICA ADITIVA

SINECURA BONS

BACKUP

TECELAO DA SM

REM VARQUETA

INDRAVATI BONS

REM RAHIMAH

ROLETA DA BONS.

LOTE

Vendedor: Fazenda Bonsucesso - Nelore Zan

54

ANDINO FIV BONS

BATERIA 08

BONN 3115 - Macho - Nelore PO - Nascimento: 04/11/2020
Peso: 343 kg



| | MGTe | DSTAY | D3P | DIPP | DPE365 | MP120 | DP450 | DAOL | DACAB | |
|--------|-------|-------|--------|-------|---------|--------|---------|--------|-------|-------|
| INDICE | 19.79 | 86.38 | 74.28 | -0.85 | 0.50 | 2.90 | 15.90 | 0.79 | -0.04 | |
| TOP | 8% | 3% | 12% | 15% | 21% | 9% | 16% | 13% | 54% | |
| | IQG | PD | PS | GPD | HP/STAY | PES | IPP | AOL | EGS | |
| INDICE | 22.24 | 4.196 | 11.836 | 7.640 | 40.284 | 0.820 | -22.943 | 1.463 | 1.107 | |
| TOP | 3% | 19% | 7% | 4% | 0.1% | 7% | 2% | 10% | 9% | |
| | iABCZ | PD-ED | PS-ED | PM-EM | TMD | IPP | STAY | PE-365 | AOL | ACAB |
| INDICE | 18.60 | 4.20 | 11.84 | 2.82 | 5.72 | -22.94 | 40.28 | 0.315 | 1.463 | 1.107 |
| DECA | 1 | 2 | 1 | 1 | 1 | 1 | 1 | 3 | 1 | 1 |

C8398 DA MN

MARISCO

GENERAL DA MN

PROVADOR

C8570 DA MN

CADENTE - 576

QUATTRINO BONS

LUNA FIV BONS

REM SABIA

RAMBO DA MN

MARITZA BONS

BARAKA TE DA BONS

FELATA DA BONS.

HILALI DA BONSUC.

LOTE

Vendedor: Fazenda Bonsucesso - Nelore Zan

55

AVALON BONS

BATERIA 09

BONN 3264 - Macho - Nelore PO - Nascimento: 05/01/2021
Peso: 351 kg



| | MGTe | DSTAY | D3P | DIPP | DPE365 | MP120 | DP450 | DAOL | DACAB | |
|--------|-------|--------|--------|--------|---------|--------|---------|--------|--------|--------|
| INDICE | 24.75 | 80.54 | 76.02 | -1.03 | 1.01 | 0.55 | 29.51 | 1.33 | 0.22 | |
| TOP | 3% | 10% | 8% | 6% | 6% | 58% | 1% | 8% | 11% | |
| | IQG | PD | PS | GPD | HP/STAY | PES | IPP | AOL | EGS | |
| INDICE | 35.40 | 14.217 | 26.460 | 12.243 | 35.612 | 1.005 | -20.761 | 3.186 | -0.054 | |
| TOP | 0.1% | 0.1% | 0.1% | 0.1% | 5% | 3% | 3% | 0.5% | 50% | |
| | iABCZ | PD-ED | PS-ED | PM-EM | TMD | IPP | STAY | PE-365 | AOL | ACAB |
| INDICE | 25.10 | 14.22 | 26.46 | -0.60 | 7.03 | -20.76 | 35.61 | 1.014 | 3.186 | -0.054 |
| DECA | 1 | 1 | 1 | 7 | 1 | 1 | 1 | 1 | 1 | 5 |

REM ARMADOR

REM SABIA

VERNON MAT.

MARANHAO BONS

PARMA MAT.

IMBELE BONS

CARANDAH MAT.

SABIDA BONS

SAIGON MAT.

B8734 DA MN

ANDREZA MAT.

EBBA DA BONS.

TRILHA MAT.

QUIXABA DA BONS.

LOTE

Vendedor: Fazenda Bonsucesso - Nelore Zan

56

ARAGUAIA BONS

BATERIA 09

BONN 3239 - Macho - Nelore PO - Nascimento: 31/12/2020
Peso: 373 kg



| | MGTe | DSTAY | D3P | DIPP | DPE365 | MP120 | DP450 | DAOL | DACAB | |
|--------|-------|--------|--------|-------|---------|--------|---------|--------|-------|-------|
| INDICE | 25.60 | 80.79 | 73.88 | -1.12 | 0.97 | 2.36 | 32.78 | 0.78 | 0.17 | |
| TOP | 2% | 10% | 13% | 4% | 7% | 15% | 0.5% | 13% | 15% | |
| | IQG | PD | PS | GPD | HP/STAY | PES | IPP | AOL | EGS | |
| INDICE | 34.74 | 13.579 | 23.158 | 9.579 | 31.918 | 1.337 | -17.472 | 3.094 | 0.846 | |
| TOP | 0.1% | 0.1% | 0.1% | 1% | 27% | 1% | 6% | 0.5% | 15% | |
| | iABCZ | PD-ED | PS-ED | PM-EM | TMD | IPP | STAY | PE-365 | AOL | ACAB |
| INDICE | 21.64 | 13.58 | 23.16 | 0.83 | 7.71 | -17.47 | 31.92 | 0.936 | 3.094 | 0.846 |
| DECA | 1 | 1 | 1 | 4 | 1 | 1 | 3 | 1 | 1 | 2 |

REM ARMADOR

REM SAGRES

VERNON MAT.

REM CARTHAGO

PARMA MAT.

REM UMA BOA

CARANDAH MAT.

X SILMARA BONS

SAIGON MAT.

GALVIN BONS

ANDREZA MAT.

NADIA FIV BONS

TRILHA MAT.

HARACHA DA MAT.

LOTE

Vendedor: Fazenda Bonsucesso - Nelore Zan

57

ARTICO BONS

BATERIA 09

BONN 3161 - Macho - Nelore PO - Nascimento: 13/11/2020
Peso: 370 kg



| | MGTe | DSTAY | D3P | DIPP | DPE365 | MP120 | DP450 | DAOL | DACAB | |
|--------|-------|-------|--------|-------|---------|--------|---------|--------|-------|-------|
| INDICE | 18.86 | 86.75 | 71.44 | -0.76 | 0.34 | 0.86 | 14.88 | 1.55 | 0.77 | |
| TOP | 10% | 3% | 19% | 21% | 29% | 49% | 18% | 6% | 1% | |
| | IQG | PD | PS | GPD | HP/STAY | PES | IPP | AOL | EGS | |
| INDICE | 30.26 | 6.455 | 13.804 | 7.349 | 39.082 | 1.150 | -28.452 | 3.220 | 4.873 | |
| TOP | 0.5% | 6% | 4% | 4% | 0.5% | 2% | 0.5% | 0.5% | 0.1% | |
| | iABCZ | PD-ED | PS-ED | PM-EM | TMD | IPP | STAY | PE-365 | AOL | ACAB |
| INDICE | 19.80 | 6.45 | 13.80 | 0.57 | 3.83 | -28.45 | 39.08 | 0.636 | 3.220 | 4.873 |
| DECA | 1 | 1 | 1 | 4 | 2 | 1 | 1 | 1 | 1 | 1 |

REM UELICO

D1484 DA MN

REM CABALLERO

ATOL DA ELGE

REM AGENDADA

2353 DA ELGE

REM FAIXA PRETA FIV

X TINTURA BONS

REM VOKOLO

JHELUM COL

REM CONSTELACAO

MASTABA BONS

REM RAINA FIV

JACARINA FIV BONS

LOTE

Vendedor: Fazenda Bonsucesso - Nelore Zan

58

AGUAPEY BONS

BATERIA 09

BONN 3080 - Macho - Nelore PO - Nascimento: 01/11/2020
Peso: 410 kg



| | MGTe | DSTAY | D3P | DIPP | DPE365 | MP120 | DP450 | DAOL | DACAB | |
|--------|-------|-------|--------|-------|---------|-------|--------|--------|-------|-------|
| INDICE | 18.09 | 79.86 | 57.58 | -0.37 | 1.26 | 2.90 | 17.84 | 1.45 | 0.34 | |
| TOP | 11% | 11% | 77% | 58% | 3% | 9% | 11% | 7% | 7% | |
| | IQG | PD | PS | GPD | HP/STAY | PES | IPP | AOL | EGS | |
| INDICE | 31.18 | 7.529 | 15.530 | 8.001 | 40.109 | 1.947 | -8.959 | 2.727 | 1.300 | |
| TOP | 0.5% | 3% | 2% | 3% | 0.5% | 0.1% | 23% | 1% | 6% | |
| | iABCZ | PD-ED | PS-ED | PM-EM | TMD | IPP | STAY | PE-365 | AOL | ACAB |
| INDICE | 21.67 | 7.53 | 15.53 | 2.83 | 7.59 | -8.96 | 40.11 | 1.507 | 2.727 | 1.300 |
| DECA | 1 | 1 | 1 | 1 | 1 | 3 | 1 | 1 | 1 | 1 |

GIM DE GARCA

REM TORIXOREU

GENETICO

REM ARMADOR

DADA

REM RONDA

NADÁ DA BONS.

X SHAMBRA FIV BONS

DOBLE DA BONSUC.

REM RICKET

HAZY DA BONSUC.

IMBA BONS

ELECTRICA DA BONSUC.

MANEIRA DO GUIRAHY

LOTE

Vendedor: Fazenda Bonsucesso - Nelore Zan

59

BISTRO FIV BONS

BONS 4209 - Macho - Nelore PO - Nascimento: 29/04/2021
Peso: 379 kg

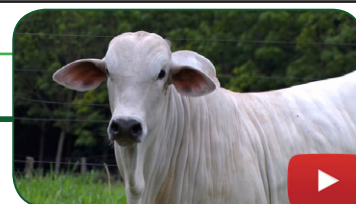

| | MGTe | DSTAY | D3P | DIPP | DPE365 | MP120 | DP450 | DAOL | DACAB | |
|--------|-------|--------|--------|--------|---------|--------|---------|--------|--------|--------|
| INDICE | 25.21 | 81.87 | 79.93 | -0.92 | 1.91 | 4.14 | 24.17 | 1.08 | 0.46 | |
| TOP | 2% | 8% | 3% | 11% | 0.5% | 2% | 4% | 10% | 4% | |
| | IQG | PD | PS | GPD | HP/STAY | PES | IPP | AOL | EGS | |
| INDICE | 35.56 | 10.646 | 20.836 | 10.189 | 37.601 | 1.888 | -23.392 | 2.664 | -0.396 | |
| TOP | 0.1% | 0.5% | 0.5% | 1% | 2% | 0.1% | 2% | 1% | 66% | |
| | iABCZ | PD-ED | PS-ED | PM-EM | TMD | IPP | STAY | PE-365 | AOL | ACAB |
| INDICE | 26.21 | 10.65 | 20.84 | 3.38 | 9.94 | -23.39 | 37.60 | 1.542 | 2.664 | -0.396 |
| DECA | 1 | 1 | 1 | 1 | 1 | 1 | 1 | 1 | 1 | 7 |

REM RICKET

REM SABIA

REM VOKOLO

MARANHAO BONS

REM TAKAKA

IMBELE BONS

QUARUP BONS

TROIA FIV BONS

GANGES COL

NADÁ DA BONS.

MAYA BONS

CRISTA DA BELA

HARMONIA BONS

RAIZA DA BONS.

LOTE

Vendedor: Fazenda Bonsucesso - Nelore Zan

60

BEMOL FIV BONS

BONS 4205 - Macho - Nelore PO - Nascimento: 27/04/2021
Peso: 358 kg



| | MGTe | DSTAY | D3P | DIPP | DPE365 | MP120 | DP450 | DAOL | DACAB | |
|--------|-------|--------|--------|-------|---------|--------|---------|--------|-------|-------|
| INDICE | 25.76 | 89.89 | 82.26 | -1.20 | 0.77 | 5.36 | 26.08 | -0.85 | 0.49 | |
| TOP | 2% | 1% | 2% | 2% | 12% | 0.5% | 3% | 64% | 3% | |
| | IQG | PD | PS | GPD | HP/STAY | PES | IPP | AOL | EGS | |
| INDICE | 33.05 | 10.745 | 18.924 | 8.179 | 41.300 | 1.360 | -26.315 | 1.506 | 2.106 | |
| TOP | 0.5% | 0.5% | 0.5% | 3% | 0.1% | 0.5% | 1% | 9% | 1% | |
| | iABCZ | PD-ED | PS-ED | PM-EM | TMD | IPP | STAY | PE-365 | AOL | ACAB |
| INDICE | 26.73 | 10.75 | 18.92 | 2.89 | 9.64 | -26.32 | 41.30 | 0.757 | 1.506 | 2.106 |
| DECA | 1 | 1 | 1 | 1 | 1 | 1 | 1 | 1 | 1 | 1 |

REM SAGRES

REM QUISCO

REM CARTHAGO

REM USP

REM UMA BOA

REM REGIS

REM GOIAS GENETICA ADITIVA

MACEDONIA BONS

BACKUP

QUARK COL

REM VARQUETA

HANAUI BONS

REM RAHIMAH

BORDA DA BONS.

LOTE

Vendedor: Fazenda Bonsucesso - Nelore Zan

61

BADAJOZ FIV BONS

BONS 4193 - Macho - Nelore PO - Nascimento: 30/03/2021
Peso: 329 kg



| | MGTe | DSTAY | D3P | DIPP | DPE365 | MP120 | DP450 | DAOL | DACAB | |
|--------|-------|--------|--------|-------|---------|--------|---------|--------|-------|-------|
| INDICE | 19.69 | 81.34 | 63.69 | -0.53 | 0.72 | 0.07 | 20.44 | 1.38 | 0.19 | |
| TOP | 8% | 9% | 51% | 41% | 13% | 73% | 7% | 7% | 13% | |
| | IQG | PD | PS | GPD | HP/STAY | PES | IPP | AOL | EGS | |
| INDICE | 26.20 | 10.200 | 17.890 | 7.690 | 37.436 | 1.298 | -18.294 | 2.107 | 0.259 | |
| TOP | 1% | 0.5% | 1% | 3% | 2% | 1% | 5% | 3% | 36% | |
| | iABCZ | PD-ED | PS-ED | PM-EM | TMD | IPP | STAY | PE-365 | AOL | ACAB |
| INDICE | 20.09 | 10.20 | 17.89 | -1.07 | 4.39 | -18.29 | 37.44 | 0.873 | 2.107 | 0.259 |
| DECA | 1 | 1 | 1 | 8 | 1 | 1 | 1 | 1 | 1 | 4 |

REM ARMADOR

GENETICO

REM DHEEF

NADÁ DA BONS.

REM ULICIA

HAZY DA BONSUC.

SENNA FIV BONS

PANTERA FIV BONS

QUARK COL

NAFTIL DA BONS.

PORCIA FIV BONS

FILIPINA DA BONS.

IBIXUMA BONS

HARACHA DA MAT.

LOTE

Vendedor: Fazenda Bonsucesso - Nelore Zan

62

BARROCO FIV BON

INDIVIDUAL

BONS 4218 - Macho - Nelore PO - Nascimento: 02/05/2021
Peso: 324 kg



| | MGTe | DSTAY | D3P | DIPP | DPE365 | MP120 | DP450 | DAOL | DACAB | |
|--------|-------|-------|--------|-------|---------|--------|---------|--------|-------|-------|
| INDICE | 22.22 | 81.12 | 74.24 | -0.74 | 0.87 | 2.90 | 21.60 | 2.10 | 0.07 | |
| TOP | 5% | 9% | 12% | 22% | 9% | 9% | 6% | 4% | 28% | |
| | IQG | PD | PS | GPD | HP/STAY | PES | IPP | AOL | EGS | |
| INDICE | 26.20 | 8.188 | 14.077 | 5.890 | 34.735 | 1.169 | -13.545 | 3.111 | 0.667 | |
| TOP | 1% | 2% | 3% | 9% | 8% | 2% | 11% | 0.5% | 20% | |
| | iABCZ | PD-ED | PS-ED | PM-EM | TMD | IPP | STAY | PE-365 | AOL | ACAB |
| INDICE | 17.38 | 8.19 | 14.08 | 2.24 | 6.97 | -13.55 | 34.73 | 0.890 | 3.111 | 0.667 |
| DECA | 1 | 1 | 1 | 1 | 1 | 2 | 1 | 1 | 1 | 2 |

REM TORIXOREU

JALOFO DA BONS.

REM ARMADOR

NAFITIL DA BONS.

REM RONDA

IRERE DA BONSUC.

SESMEIRO FIV BON

X HERMOSA BONS

QUARK COL

NU DO GUIRAHY

ILABELA BONS

106 DO GUIRAHY

FINTA DA BONS.

CM 380 DO GUIRAHY

LOTE

Vendedor: Fazenda Bonsucesso - Nelore Zan

63

BANJAK FIV BON

DUPLA

BONS 4214 - Macho - Nelore PO - Nascimento: 01/05/2021
Peso: 315 kg



| | MGTe | DSTAY | D3P | DIPP | DPE365 | MP120 | DP450 | DAOL | DACAB | |
|--------|-------|-------|--------|-------|---------|--------|---------|--------|-------|-------|
| INDICE | 20.71 | 86.64 | 72.26 | -0.63 | 1.48 | 3.83 | 16.27 | 0.55 | 0.36 | |
| TOP | 7% | 3% | 17% | 32% | 2% | 3% | 15% | 16% | 6% | |
| | IQG | PD | PS | GPD | HP/STAY | PES | IPP | AOL | EGS | |
| INDICE | 31.75 | 6.586 | 14.424 | 7.838 | 39.097 | 2.014 | -18.885 | 2.543 | 1.061 | |
| TOP | 0.5% | 6% | 3% | 3% | 0.5% | 0.1% | 4% | 1% | 10% | |
| | iABCZ | PD-ED | PS-ED | PM-EM | TMD | IPP | STAY | PE-365 | AOL | ACAB |
| INDICE | 22.78 | 6.59 | 14.42 | 4.29 | 8.95 | -18.88 | 39.10 | 1.684 | 2.543 | 1.061 |
| DECA | 1 | 1 | 1 | 1 | 1 | 1 | 1 | 1 | 1 | 1 |

REM RICKET

GENETICO

REM VOKOLO

NU DO GUIRAHY

REM TAKAKA

JARINA DO GUIRAHY

QUARUP BON

X FACIL FIV BON.

GANGES COL

DOBLE DA BONSUC.

MAYA BONS

HEEL DA BONSUC.

HARMONIA BONS

ESTERLINA DA BONSUC.

LOTE

Vendedor: Fazenda Bonsucesso - Nelore Zan

63

BORGIA FIV BON

DUPLA

BONS 4225 - Macho - Nelore PO - Nascimento: 04/05/2021
Peso: 318 kg



| | MGTe | DSTAY | D3P | DIPP | DPE365 | MP120 | DP450 | DAOL | DACAB | |
|--------|-------|-------|--------|-------|---------|--------|---------|--------|-------|-------|
| INDICE | 20.71 | 86.64 | 72.26 | -0.63 | 1.48 | 3.83 | 16.27 | 0.55 | 0.36 | |
| TOP | 7% | 3% | 17% | 32% | 2% | 3% | 15% | 16% | 6% | |
| | IQG | PD | PS | GPD | HP/STAY | PES | IPP | AOL | EGS | |
| INDICE | 31.75 | 6.586 | 14.424 | 7.838 | 39.097 | 2.014 | -18.885 | 2.543 | 1.061 | |
| TOP | 0.5% | 6% | 3% | 3% | 0.5% | 0.1% | 4% | 1% | 10% | |
| | iABCZ | PD-ED | PS-ED | PM-EM | TMD | IPP | STAY | PE-365 | AOL | ACAB |
| INDICE | 22.78 | 6.59 | 14.42 | 4.29 | 8.95 | -18.88 | 39.10 | 1.684 | 2.543 | 1.061 |
| DECA | 1 | 1 | 1 | 1 | 1 | 1 | 1 | 1 | 1 | 1 |

REM RICKET

GENETICO

REM VOKOLO

NU DO GUIRAHY

REM TAKAKA

JARINA DO GUIRAHY

QUARUP BON

X FACIL FIV BON

GANGES COL

DOBLE DA BONSUC

MAYA BONS

HEEL DA BONSUC

HARMONIA BONS

ESTERLINA DA BONSUC