DE OLHO NA
FAZENDA

G4

Catálogo

oficial de lotes



21^a25/03 - Preço Fixo
26/03 - Leilão

PMGZ

PROGRAMA DE MELHORAMENTO GENÉTICO DE ZEBUINOS

INTRODUÇÃO

Em 1984, fruto do Convênio entre EMBRAPA e ABCZ, surgiu o primeiro Sumário Nacional de Touros das Raças Zebuínas.

O registro genealógico das raças zebuínas reúne mais de 16 milhões de animais registrados de todas as raças zebuínas. Este é o acervo oficial que provê a matriz de parentesco para as avaliações genéticas. Em 1968, a ABCZ inicia seu programa de Provas Zootécnicas, que segue de forma ininterrupta até os dias atuais. Em 1992, o conjunto de Provas Zootécnicas passa a receber o nome de PMGZ – Programa de Melhoramento Genético de Zebuínos. No ano de 2013 a ABCZ passa a ter um Departamento de Pesquisa e Desenvolvimento próprio, com a implementação de uma estrutura robusta que permite a execução de avaliações genéticas em larga escala na sede da entidade.

Em 2018, um novo marco histórico surge dessa longa e pródica parceria entre a ABCZ e a Embrapa: o PMGZ e o Geneplus somam suas competências técnicas e seus acervos de dados para produzir uma única e conjunta avaliação genética das raças zebuínas.

Entre os avanços que essa união propiciou é relevante destacar que foram produzidas avaliações genéticas genômicas, via “single step” de todas as características para as raças Nelore e Tabapuã.

Não seria exagero afirmar que os resultados dessa parceria moldaram fortemente o atual cenário de critérios de seleção das raças zebuínas, ingressando-as, de vez, no patamar dos países de pecuária avançada.

ÍNDICE ABCZ - IABCZ

É o índice de seleção que contempla características de importância econômica, sugerido como critério de seleção dos animais dentro do PMGZ. O IABCZ considera e pondera as seguintes DEPs:

IABCZ = 5% PM-EM + 5% TMD + 15% PD-ED + 10% PA-ED + 15% PS-ED + 5% PE365 + 15% IPP + 30% STAY

Tabela 8. Valores máximos e mínimos observados para o IABCZ e DEPs.

Índice/DEP	Máximo	Mínimo
IABCZ	42,51	-31,55
PN-ED (kg)	2,04	-2,20
PD-ED (kg)	16,64	-16,30
PA-ED (kg)	20,88	-23,52
PS-ED (kg)	26,37	-24,88
PM-EM (kg)	6,51	-7,18
TMD (kg)	13,75	-15,58
IPP (dias)	54,81	-44,78
STAY (%)	46,95	18,83
PE365 (cm)	1,39	-1,25
PE450 (cm)	2,16	-1,91
AOL (cm ²)	4,54	-3,25
ACAB (0,1 mm)	5,62	-4,51
E	8,50	-8,93
P	8,24	-8,78
M	8,75	-9,14

RAÇA TABAPUÃ

DADOS UTILIZADOS

Para a avaliação genética da raça Tabapuã do primeiro semestre de 2022 foram utilizados dados de animais nascidos entre 1991 e 2021. Após análise crítica, totalizaram 920.793 registros válidos relacionados a uma população de 611.740 animais, sendo 663.176 registros das características de crescimento, 89.470 registros de idade ao primeiro parto, 37.015 registros de stayability, 16.884 registros de perímetro escrotal ao ano, 25.628 registros de perímetro escrotal ao sobreano, 3.713 registros de ultrassonografia da área de olho de lombo e 3.682 registros de ultrassonografia de acabamento de carcaça e 27.075 registros de características morfológicas (estrutura, precocidade e musculabilidade). Foram utilizadas informações de marcadores moleculares (Single Nucleotide Polymorphisms - SNPs) de 6.939 animais.

CONCEITOS IMPORTANTES PARA A COMPREENSÃO DAS AVALIAÇÕES GENÉTICAS

GRUPO CONTEMPORÂNEO

É o conjunto formado por animais da raça, do mesmo sexo, nascidos ou medidos na mesma data, manejados, na mesma fazenda, de forma semelhante até a mensuração da característica. De outra forma, animais que tiveram semelhantes oportunidades para apresentarem suas performances para as características medidas.

DEP – DIFERENÇA ESPERADA NA PROGÊNIE

Estimada com base nas informações do próprio indivíduo e/ou de seus parentes, indica a diferença esperada na produção média da progênie de um determinado animal em relação à produção média das progênies de todos os animais que participam da mesma avaliação.

A DEP é uma medida relativa, sempre. Por exemplo, havendo dois touros, o touro A com DEP + 35 kg para peso ao sobreano e o touro B com DEP +20 kg também para peso ao sobreano, espera-se que, em média, a progênie do touro A pese 15 kg a mais que a progênie do touro B, forem acasalados com vacas de mesmo valor genético e criadas sob mesmo sistema de criação.

As DEPs para o efeito materno das características podem ser interpretadas como a diferença esperada na média das performances das progênies futuras das filhas de determinado touro, em relação à média das performances das progênies futuras das filhas de todos os outros touros que participaram da avaliação, respeitando-se os mesmos requisitos para os acasalamentos, como mencionado anteriormente.

É relevante lembrar que a DEP é uma expectativa e, portanto, deve sempre vir acompanhada da acurácia.

ACURÁCIA

Acurácia se refere-se ao grau de confiança depositada na precisão da estimativa da DEP. De outra maneira, a acurácia estima a correlação entre o valor estimado e o valor real da DEP do animal. O valor da acurácia pode variar entre 0 e 99%. Em geral, valores de acurácias entre 70% e 99% indicam que a DEP não deve variar drasticamente, devido à alteração no número de informações relativas a determinado animal, indicando baixo risco. Por outro lado, valores de 0 a 30% indicam que consideráveis mudanças podem ocorrer em novas estimativas das DEPs de animais, em função da variação no número de observações relacionadas a estes indivíduos, concorrendo para alto risco. Valores intermediários aos citados acima, indicam risco moderado.

Cabe ressaltar que o valor da estimativa da DEP é independente da sua acurácia. Isto quer dizer que, na prática, a DEP é que deve ser o elemento de decisão de se usar ou não determinado touro, sendo a acurácia indicadora da definição da intensidade do seu uso.

DECIL (DECA)

Indica qual a posição relativa do animal quanto a sua avaliação genética (DEP), para determinada característica ou índice, considerando o total de animais avaliados. A deca varia de 1 a 10, animais deca 1 estão entre os 10% melhores, os deca 2 entre os 20% mais bem avaliados e assim por diante. Tem por finalidade indicar sua avaliação em relação aos seus companheiros, permitindo uma discriminação rápida dentre os animais disponíveis para escolha no grupo.

TENDÊNCIA GENÉTICA

Regressão dos valores genéticos médios anuais, para determinada característica, em função do ano de nascimento dos animais. Permite diagnosticar se o rebanho e/ou a raça estão progredindo ou regredindo geneticamente ao longo dos anos em cada característica avaliada pelo PMGZ. Deste modo, deve ser entendida como uma ferramenta a ser consultada antes do delineamento estratégico da seleção e do acasalamento.

COEFICIENTE DE ENDOGAMIA (F%)

Quantifica a chance de um indivíduo receber por descendência dois genes idênticos no mesmo locus do cromossomo. O valor varia de 0 a 100%. Na utilização da ferramenta de simulação de acasalamentos o criador poderá verificar o coeficiente dos futuros produtos.

CARACTERÍSTICAS AVALIADAS E APRESENTADAS NA FORMA DE DEPs

CRESCIMENTO

PN-ED: Peso ao nascimento – efeito direto (kg): indica o potencial do animal em produzir bezerros mais pesados (menos pesados) ao nascimento em relação à média dos filhos dos outros animais no período do nascimento.

É importante lembrar que bezerros muito pesados no nascimento podem causar problemas de parto.

PD-ED: Peso a desmama – efeito direto (kg): indica o potencial do animal para produzir filhos com desempenho superior (ou inferior) em relação à média dos filhos dos outros animais no período da desmama (210 dias de idade dos filhos).

PA-ED: Peso ao ano – efeito direto (kg): indica o potencial do animal para produzir filhos com desempenho superior (ou inferior) em relação à média dos filhos dos outros animais aos 365 dias de idade.

PS-ED: Peso ao sobreano – efeito direto (kg): indica o potencial do animal para produzir filhos com desempenho superior (ou inferior) em relação à média dos filhos dos outros animais no período do sobreano (450 dias de idade dos filhos).

MATERNAS

PM-EM: Peso à fase materna – efeito materno (kg): indica o potencial genético do animal em gerar filhas com habilidade materna superior (ou inferior), expressa em kg de bezerros. Esta característica é avaliada na fase dos 120 dias de idade do animal.

TMD: Total materno do peso a desmama: indica a habilidade total das filhas de um animal para produzir bezerros mais (ou menos) pesados a desmama. O Total Materno do peso a desmama é o resultado da soma da 1/2 DEP direta a desmama + toda a DEP materna a desmama.

REPRODUTIVAS

IPP: Idade ao primeiro parto (dias): indica o potencial do animal para produzir filhas cujo primeiro parto seja mais (ou menos) precoce em relação à média das filhas dos outros animais. Neste caso, quanto mais negativa for a DEP melhor, ou seja, menor será a idade ao primeiro parto de suas filhas.

STAY: Stayability (%): indica a probabilidade de um animal produzir filhas que sejam capazes de gerar pelo menos três crias viáveis até os 76 meses.

PE365: perímetro escrotal ao ano (cm): indica o potencial do animal para produzir filhos com maior (ou menor) perímetro escrotal aos 365 dias de idade (Figura 1).

PE450: perímetro escrotal ao sobreano (cm): indica o potencial do animal para produzir filhos com maior (ou menor) perímetro escrotal aos 450 dias de idade (Figura 1).



Figura 1. Apresentação esquemática da medida para as características perímetro escrotal ao ano (PE365) e perímetro escrotal ao sobreano (PE450).

MORFOLÓGICAS

E: Estrutura corporal: indica o potencial do animal para gerar filhos com maior (ou menor) estrutura corporal. A estrutura corporal é avaliada como a área (abrangência visual) do animal observado de lado, olhando-se basicamente para o comprimento corporal e a profundidade de costelas. São atribuídas notas que variam de 1 (menor estrutura corporal) a 6 (maior estrutura corporal) (Figuras 2 e 5).

P: Precocidade: indica o potencial do animal para gerar filhos mais (ou menos) precoces. A precocidade é avaliada como a relação entre a profun-

didade de costela e altura dos membros. São atribuídas notas que variam de 1 (menos precoce) a 6 (mais precoce). Animais com maior profundidade de costelas em relação a altura de seus membros recebem as maiores notas (Figuras 3 e 5).

M: Musculosidade: indica o potencial do animal para gerar filhos com maior (ou menor) cobertura muscular. A musculosidade é avaliada através da evidência de massas musculares. São atribuídas notas que variam de 1 (menor musculosidade) a 6 (maior musculosidade) (Figuras 4 e 5).



Figura 2. Apresentação esquemática das proporções avaliadas para a característica estrutura corporal (E)



Figura 3. Apresentação esquemática das proporções avaliadas para a característica precocidade (P)

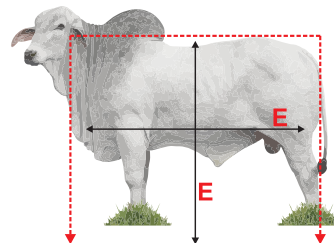

4. Apresentação esquemática das proporções avaliadas para a característica musculosidade (M)

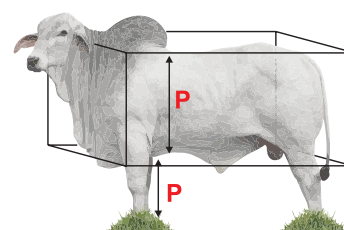
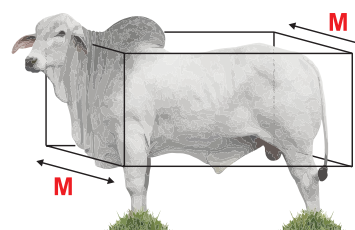

Figura 5. Apresentação esquemática das proporções avaliadas para todas as características morfológicas: E = estrutura corporal, P = precocidade e M = musculosidade.

CARÇAÇA

AOL: área de olho de lombo (cm²): indica o potencial do animal para produzir filhos com maior (ou menor) área de olho de lombo.

ACAB: acabamento de carcaça (mm): indica o potencial do animal para produzir filhos com maior (ou menor) acabamento de carcaça. **MAR: marmoreio de carcaça (%):** indica o potencial do animal para produzir filhos com maior (ou menor) marmoreio de carcaça.

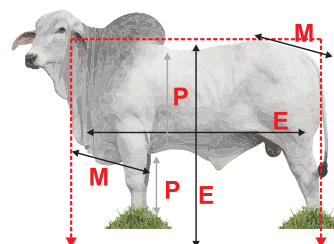
MAR: marmoreio de carcaça (%): indica o potencial do animal para produzir filhos com maior (ou menor) marmoreio de carcaça.

EFICIÊNCIA REPRODUTIVA CARACTERÍSTICAS AVALIADAS

IPP: Idade ao primeiro parto:

Idade (em meses) individual e média das matrizes ao primeiro parto. Quanto menor o IPP, melhor.

Matriz padrão: IPP = 36 meses

IEP: Intervalo entre partos.

Intervalo entre parto individual e média das fêmeas. O IEP é obtido pela seguinte fórmula:

$$IEP = \frac{D}{(n-1)}$$

Onde:

IEP = Intervalo entre Partos

n = Nº de bezerros nascidos

D = Nº de dias entre o primeiro e o último parto.

Matriz padrão: IEP = 365 dias

PRS: Precocidade-Rusticidade-Sobrevivência.

É o Índice Biológico que combina características como precocidade sexual, fertilidade, instinto maternal e grau de imunidade conferido a cria. Para isso são considerados todos os filhos desmamados da matriz analisada que pariu com 36 meses, tem intervalo entre partos de 365 dias e desmama todos os bezerros. Quanto menor esse índice melhor, pois demonstra que ao longo de sua vida a matriz apresentou alta precocidade sexual e bom instinto maternal. A PRS é obtida pela seguinte fórmula:

$$PRS = \frac{IDUP - 365}{NDE + 1}$$

onde:

PRS = Índice biológico que combina características do complexo precocidade sexual, fertilidade, instinto maternal e grau de imunidade conferido à cria;

IDUP = idade em dias na data do último parto;

NDE = número de desmames efetivos.

Matriz padrão: PRS = 365

ER: Eficiência reprodutiva.

Expressa a capacidade da matriz em parir regularmente. Uma matriz padrão, é aquela que teve o primeiro parto com até 36 meses e depois um parto a cada 365 dias. Dessa maneira teríamos uma ER de 100%. Portanto quanto mais próximo de 100 for esse índice, melhor será a matriz. Eventualmente podem ocorrer valores superiores a 100.0. Nesse caso, indicam IEP menores que 365 dias e/ou idade ao primeiro parto menor que 36 meses. Limites biológicos naturais (como tempo de gestação e período de serviço) limitam valores de ER muito superior a 100.0.

A eficiência reprodutiva é obtida pela seguinte fórmula:

$$ER = \frac{(n-1) \times 365}{D} \times 100$$

onde:

ER = Eficiência Reprodutiva

n = Nº de partos

D = Nº de dias entre o primeiro e o último parto

Matriz padrão: ER = 100%

HMMP: Habilidade materna mais provável.

Indica a habilidade da matriz em desmamar o bezerro, ou seja, capacidade leiteira e instinto maternal.

Quanto maior esse índice, melhor.

A HMMP é obtida pela seguinte fórmula:

$$HMMP = 100,0 + \frac{n \times r}{1 + (n-1) \times r} \times (V - 100,0)$$

onde:

HMMP = Habilidade materna mais provável;

100,0 = Média do índice de peso calculado no rebanho, à idade-padrão de 205 dias;

n = Número de filhos da mesma vaca, que tiveram o peso calculado à idade-padrão de 205 dias;

r = 0,4 Fator de repetibilidade para o índice de peso calculado à desmama, conforme literatura especializada;

V = Média dos índices do Peso Calculado à idade padrão de 205 dias no rebanho, relativa aos filhos da mesma vaca.

Matriz padrão: HMMP = 100

IPT: Índice de produtividade total.

É a conclusão final sobre a matriz, pois ele combina a habilidade materna (HMMP) e a fertilidade e a capacidade criadeira da matriz (PRS). Existem situações em que vacas não parem regularmente, porém desmamam bezerros bastante pesados; e outras vacas parem todo ano e desmamam bezerros abaixo da média. Com isso poderá surgir a dúvida: qual matriz é melhor? O IPT busca um equilíbrio entre essas duas funções: parir e desmamar bons produtos. Quanto maior o índice melhor a matriz, pois se ela tiver um PRS igual a 365 e uma HMMP igual a 100, seu IPT será 100.

O IPT é obtido pela seguinte fórmula:

$$IPT = \frac{HMMP \times 365}{PRS}$$

onde:

IPT = Índice de Produtividade Total. Expressa a quilagem de bezerros efetivamente desmamados a cada 365 dias de vida disponível para a produção;

HMMP = Habilidade Materna Mais Provável;

PRS = índice biológico precocidade – fertilidade e instinto maternal;

Matriz padrão: IPT = 100 (*)**

REGULAMENTO DO LEILÃO



O presente regulamento estabelecerá as normas que serão observadas durante o leilão, sendo que seu cumprimento será obrigatório a todos aqueles que, na condição de convidados, participantes e/ou promotores do evento, quiserem promover a aquisição ou venda de animal(is) ou produto(s) agrobusiness, ou como mero espectador.

1. DEFINIÇÕES

1.1 Considera-se LEILÃO o evento que visa a comercialização de animal(is) e/ou produto(s), pela melhor oferta de valores, efetuada de forma aberta e aceita por um leiloeiro.

1.2 Considera-se EMPRESA LEILOEIRA a empresa responsável pela organização e coordenação do leilão. O presente leilão será coordenado e organizado pela Central Leilões Ltda.

1.3 Considera-se LEILOEIRO a pessoa inscrita no Sindicato Nacional dos Leiloeiros Rurais, detentor de fé-pública, e que será responsável pela recepção das propostas de ofertas aos lotes comercializados, bem como pela batida do martelo e concretização do negócio.

1.4 Considera-se PROMOTOR DO EVENTO a(s) pessoa(s), física(s) ou jurídica(s), que for(em) responsável(is) pela promoção do evento e arrematação do(s) animal(is) ou produto(s) para serem comercializados no leilão.

1.5 Considera-se CONVIDADO a pessoa, física ou jurídica, que for proprietária de animal(is) ou produto(s) que será(ao) comercializado(s) no leilão. Ao convidado também será permitida a realização de compras no leilão.

1.6 Considera-se PARTICIPANTE todo aquele que comparecer no leilão e que tenha interesse na compra de animal(is) ou produto(s) comercializado(s) no evento, ou como mero espectador.

1.7 Considera-se COMISSÃO DE COMPRA a comissão paga pelo comprador do(s) animal(is) / produto(s) à EMPRESA LEILOEIRA, que será anunciada pelo leiloeiro no início do leilão, cujo percentual incidirá sobre o valor total de cada lote apregoado.

1.8 Considera-se COMISSÃO DE VENDA a comissão paga pelo proprietário do(s) animal(is) / produto(s) ao PROMOTOR DO EVENTO / EMPRESA LEILOEIRA.

1.9 Considera-se PRODUTO tudo que não seja semente e que possa ser comercializado em leilão, tais como: embrião, sêmen, etc.

1.10 Considera-se LANCE DE DEFESA o lance ofertado pelo próprio proprietário do animal(is) ou produto(s), quando não alcançado o preço esperado por este junto ao leilão. Nesta hipótese, o proprietário será responsável pelo pagamento das comissões de compra e venda acima previstas.

1.11 Considera-se LOTE o grupo de animais ou o animal individualmente e/ou de produtos a serem colocados à venda através de leilão, devidamente identificado no catálogo.

2. CADASTRO:

2.1 Todo aquele que pretenda apresentar lance no leilão deverá estar previamente cadastrado junto à Central Leilões Ltda, podendo encaminhar tal solicitação à empresa leiloeira com antecedência, para fins de análise e aprovação prévia dos cadastros. Nesta hipótese, o pedido de cadastramento importará em autorização automática à empresa leiloeira de consulta de informações do solicitante junto ao SERASA ou outros órgãos de proteção ao crédito.

2.2 A Central Leilões Ltda disponibilizará aos convidados e participantes um escritório no local do evento, podendo o cadastro ser efetuado neste local. Nesta hipótese, toda compra efetuada pelo convidado ou participante ficará condicionada à posterior aprovação do cadastro, bem como aceitação pelo VENDEDOR.

2.3 A presença dos convidados ou participantes no recinto do leilão importará em imediata autorização à Central Leilões Ltda em promover consultas sobre os mesmos junto ao SERASA ou outros órgãos de proteção ao crédito.

2.4 Os empregados da Central Leilões Ltda não estão autorizados a avaliar ou endossar qualquer comprador junto ao leilão.

2.5 A existência de cadastro não dispensará a necessidade de apresentação de avalista, caso seja solicitado pelo VENDEDOR ou pela Central Leilões Ltda.

2.6 Será permitida a compra de animal(is) / produto(s) mediante procuração por Instrumento Público, a qual deverá ser específica para aquele evento e deverá conter o valor máximo autorizado pelo outorgante e desde que este possua cadastro aprovado junto à Central Leilões Ltda, que permanecerá com referida procuração.

2.7 A Central Leilões Ltda atua como intermediária das transações, sendo responsável pela organização e coordenação do evento, não se responsabilizando pelo inadimplemento do comprador, seja em relação ao valor do(s) produto(s) / animal(is) adquirido(s), seja em relação às comissões de venda. Portanto, cabe ao vendedor manifestar-se sobre o cadastro do comprador antes da assinatura do contrato de compra e venda, bem como exigir a assinatura de avalista antes da formalização deste contrato.

3. DO LEILOEIRO:

3.1 O leilão será realizado por um LEILOEIRO RURAL, devidamente inscrito nos órgãos próprios, sendo que a venda considerará efetuada com a batida do martelo, momento em que as partes, compradores e vendedores, estarão obrigados ao cumprimento do negócio fechado, exceto na hipótese de não aprovação do cadastro do comprador, na forma do item 02 supra.

3.2 Poderá o leiloeiro, durante o leilão, promover as alterações das presentes normas, estabelecer outras regras, alterar as disposições do catálogo, de lotes ou condições de pagamento, instituir preços mínimos, sem direito de reclamação ou indenização por parte dos convidados ou participantes.

4. DISPOSIÇÕES ESPECÍFICAS PARA LEILÃO DE PRENHEZES:

4.1 Salvo estipulação em contrário, nos casos de livre acasalamento ou embrião a ser coletado, a primeira parcela será considerada como sinal de negócio e devidas no ato. As demais parcelas somente poderão ser exigidas do(s) COMPRADOR(es)

após o recebimento ou a retirada da(s) prenhez(es) confirmada(s). Caso o VENDEDOR tenha recebido antecipadamente alguma parcela e a prenhez não consiga se realizar o VENDEDOR restituirá ao(s) COMPRADOR(es) o valor recebido.

4.2. PRENHEZES RECEPTORAS:

4.2.1. O VENDEDOR se responsabiliza em apresentar a(s) receptora(s) em perfeitas condições físicas, com boa habilidade materna, a fim de bem criar o embrião.

4.2.2. O COMPRADOR, por sua vez, se compromete a mantê-la(s) sob as mesmas condições de manejo e trato, a fim de não prejudicar o desenvolvimento do embrião adquirido.

4.2.3. O COMPRADOR deverá comunicar imediatamente o VENDEDOR em caso de óbito da receptora e/ou da "cria", bem como de qualquer intercorrência que venha a surgir durante o período gestacional.

4.3. EMBRIÕES A SEREM COLETADOS:

4.3.1. É de responsabilidade do VENDEDOR a coleta e transferência do referido acasalamento, tendo o prazo máximo de 90 dias para a entrega da receptora prenhe, a contar da data da assinatura do presente Contrato, findo o qual poderá o COMPRADOR optar, em comum acordo com o VENDEDOR, escolher outro acasalamento já realizado, de igual importância e valor.

4.4. LIVRES ACASALAMENTOS:

4.4.1. O VENDEDOR oferece a doadora para ser acasalada com o touro da escolha do COMPRADOR, ficando a mesma na propriedade do titular.

4.4.2. O COMPRADOR tem o prazo máximo de 30 dias para enviar o sêmen do reprodutor escolhido, ou autorizar o proprietário da doadora a acasalá-la segundo seu critério.

4.4.3. Todas as despesas provenientes do transporte e aquisição de sêmen que porventura possam ocorrer, serão de inteira responsabilidade do COMPRADOR.

4.4.4. Do acasalamento em questão o COMPRADOR terá direito a apenas uma prenhez proveniente da lavagem, salvo disposição em contrário e acordado entre as partes. Terá também direito a optar se tal prenhez será sexada de macho ou fêmea.

4.4.5. O VENDEDOR garante ao COMPRADOR que a prenhez adquirida venha a nascer com saúde, com garantia de receber RGN (registro geral de nascimento) e RGD (registro geral definitivo).

4.4.6. Caso o produto nascido não preencha os requisitos mencionados no item anterior, deverá o VENDEDOR substituir o produto, caso não possua o mesmo acasalamento, de comum acordo com o COMPRADOR, substituí-lo por outro já nascido de igual categoria e valor.

4.5 A(s) prenhez(es) será(ão) entregue(s) por malha viária, podendo ainda o COMPRADOR retirá-la da propriedade de origem, sob sua conta e responsabilidade.

5. DISPOSIÇÕES ESPECÍFICAS PARA LEILÃO DE SÊMEN:

5.1. O VENDEDOR responde pela qualidade do sêmen de animal de sua propriedade posto a venda.

5.2. Todo lote de sêmen deverá estar à disposição do COMPRADOR para ser retirado em local previamente estipulado. Nos casos em que a entrega do sêmen for feita por empresa de coleta, as despesas decorrentes deste procedimento correrão por conta e risco do COMPRADOR.

Quando o sêmen de animal, comercializado for do estoque particular do VENDEDOR, o COMPRADOR deverá providenciar botijão para o transporte, correndo por conta deste todo e qualquer risco.

5.3. Caso queira, poderá o COMPRADOR, no ato da retirada, testar a qualidade do sêmen adquirido, em sendo este raro, desde que seja realizado por profissionais credenciados por uma das centrais de coleta do país.

6. DISPOSIÇÕES GERAIS PARA TODOS OS LEILÕES:

6.1. O leiloeiro apregoará, no início de cada lote, o valor do lance que, multiplicado pelo número de parcelas determinadas, formará o preço total de venda e compra do(s) animal(is)/ produto(s). Também será informada a condição de cada venda, data de vencimento das parcelas, condições gerais do(s) produto(s) ou a(s) condição(ões) física(s) do(s) animal(is) referentes a cada lote.

6.2. Os leilões referentes à gado de elite, embrião e sêmen serão realizados com CLÁUSULA DE RESERVA DE DOMÍNIO, que abrangerá inclusive as "crias" advindas destes, conforme disposto no artigo 95 do Código Civil.

6.3. Excetuando o disposto no item 2. deste Regulamento (aprovação de cadastro), as vendas efetuadas durante o leilão são irrevogáveis e irrevogáveis, obrigando comprador e vendedor ao seu cumprimento, por si e por seus herdeiros ou sucessores.

6.4. Ainda que existente índice deflacionário divulgado pelo Governo Federal, os preços estabelecidos no leilão não serão alterados.

6.5. Caberá ao comprador o pagamento do ICMS e ao vendedor o recolhimento do mesmo, referente ao lote adquirido, devendo o segundo informar a Central Leilões Ltda o número de inscrição junto à Receita Estadual.

6.6. A participação no leilão de qualquer pessoa, seja comprador ou vendedor, implicará na presunção de aceitação de todas as normas previstas neste Regulamento, e, face disponibilização deste Regulamento a todos que se encontram presentes no recinto do leilão através do catálogo, não poderá alegar desconhecimento para eximir de seu cumprimento.

6.7. Compradores domiciliados fora do país deverão informar-se no escritório sobre as condições que regem a compra e venda, que no caso presente somente se operará com o pagamento à vista, em moeda corrente do país, no ato do negócio.

6.8. Salvo estabelecido de forma diversa, por escrito, antes do leilão, o comprador será responsável pelo pagamento da comissão de compra, a qual recai sobre o valor do lote no momento da batida do martelo, em favor da EMPRESA LEILOEIRA, cujo percentual será divulgado pelo leiloeiro no início do evento.

CONTINUAÇÃO DA PÁGINA ANTERIOR...

6.9. Salvo estabelecido de forma diversa, por escrito, antes do leilão, o vendedor será responsável pelo pagamento da comissão de venda, a qual recai sobre o valor do lote no momento da batida do martelo, em favor do PROMOTOR DO EVENTO / EMPRESA LEILOEIRA, cujo percentual foi acordado anteriormente entre as partes.

6.10. As taxas do leilão, assim como as comissões, para comprador e vendedor, são irrevogáveis e irretiráveis. No caso da não concretização do negócio após o remate, a parte responsável pelo cancelamento do negócio arcará com as mesmas em sua totalidade.

6.11. Em caso de pagamento à vista das parcelas de compra, o desconto poderá ser concedido pelo vendedor, mas tal desconto não recai sobre as comissões em favor da Leiloeira.

6.12. No lance de defesa, conforme definição do item 1.10 deste regulamento, o proprietário do animal será responsável pelo pagamento da comissão de compra e venda em favor do PROMOTOR DO EVENTO / EMPRESA LEILOEIRA, sobre o valor do lote no momento da batida do martelo.

6.13. Não serão aceitos pagamentos das parcelas vencíveis no ato da compra com cheques de terceiros.

6.14. Todos os pagamentos efetuados em cheque somente serão considerados quitados com a respectiva compensação.

6.15. As GTAS (Guias de Trânsito dos Animais) serão emitidas exclusivamente em nome do comprador e não poderão ser transferidas a terceiros.

6.16. Os catálogos do leilão são de responsabilidade dos vendedores, não sendo a Central Leilões Ltda responsável por eventuais erros constantes nestes, os quais inclusive poderão ser retificados pelo leiloeiro.

6.17. Quando da batida do martelo os lances forem simultâneos entre dois compradores, o leiloeiro pedirá o retorno do animal à pista e reiniciará a venda dos mesmos, a partir do lance em questão, para o desempate.

6.18. Serão de exclusiva responsabilidade do VENDEDOR o(s) animal(is) colocado(s) a leilão estar(em) saudável(eis), com toda a documentação sanitária atualizada, bem como sua guarda, manutenção e segurança, durante o tempo em que se mantiver(em) no local do leilão, seja no estábulo, em sua propriedade, para os casos de Leilão Virtual, em trânsito ou enquanto estiverem sendo exibidos na pista, até o momento da batida do martelo, passando então, tais responsabilidades a serem exclusivas do COMPRADOR, não restando à Central Leilões Ltda. nenhum ônus sobre o itens mencionados, bem como, em caso de acidente e danos que, eventualmente, venha(m) a ocorrer com o(s) animal(is).

6.18.1. É de responsabilidade do VENDEDOR a veracidade de todas as informações fornecidas à leiloeira referente ao(s) animal(is) e/ou produto(s) colocado(s) a leilão. Bem como, fica o VENDEDOR responsável, cível e criminalmente pela omissão de informar a empresa Leiloeira sobre qualquer intercorrência relacionadas ao(s) animal(is) e/ou produto(s) até o momento do leilão.

6.18.2. Após a batida do martelo, a venda será considerada irretirável e irrevogável, correndo a partir de então, por conta e risco do COMPRADOR, a vida e integridade física do(s) animal(is), razão pela qual, é facultado a este COMPRADOR, caso opte e se responsabilize pelas despesas, contratar cobertura securitária ao(s) animal(is) arrematados.

6.18.3. A morte do(s) animal(is), com seguro ou não, anomalias físicas encontradas no animal(is) por exames radiológicos ou outros, perda de prenhes, estado do(s) animal(is) no ato da entrega pelo VENDEDOR e outros motivos não inerentes ao momento da venda) a leiloeira não se obriga nos termos deste regulamento.

6.18.4. Tanto para os leilões presenciais, bem como para os leilões virtuais, após a batida do martelo, fica facultado entre VENDEDOR e COMPRADOR decidirem o momento mais apropriado para o transporte do(s) animal(is). Porém, os riscos inerentes ao(s) animal(is) arrematados até o momento do seu transporte, correrá por conta exclusiva do COMPRADOR, não podendo o VENDEDOR ficar responsável pela vida e integridade física do(s) animal(is) até seu efetivo embarque para transporte, salvo comprovada sua exclusiva culpa.

6.19. No caso de comercialização efetuada através de canal fechado de televisão (Leilões Virtuais), o vendedor compromete-se a entregar o(s) animal(is) (independente do local de entrega), somente quando tiver em sua posse a respectiva documentação de venda, devidamente assinada pelo comprador, eximindo a Central Leilões Ltda de qualquer responsabilidade se a presente cláusula não for cumprida.

7. DA AUTORIZAÇÃO DE USO DO NOME, IMAGEM E VOZ DOS PRESENTES AO LEILÃO:

7.1. A entrada da pessoa no recinto do leilão importará na presunção em favor da EMPRESA LEILOEIRA e do PROMOTOR DO EVENTO, sem ônus a estes, ao uso de seus NOMES, IMAGENS e SOM durante a realização do evento, bem como após a ocorrência deste para fins de divulgação do resultado final alcançado. Autorizam, também, a divulgação em periódicos e em site de todas as informações referentes ao leilão, tais como: nome do comprador, do vendedor, do animal ou produto comercializado e o valor efetivo da transação. Finalmente, fica autorizada a gravação de todas as imagens do leilão e dos participantes, bem como a transmissão ao vivo destas por canal fechado de televisão e, ainda, a divulgação de fotos em periódicos e em site próprio da EMPRESA LEILOEIRA.

8. DO CONTRATO DE COMPRA E VENDA:

8.1. Ao final da venda de cada lote a Central Leilões Ltda promoverá a emissão do contrato de compra e venda, bem como das notas promissórias referentes ao leilão, as quais serão assinadas imediatamente pelo vendedor e comprador. As notas fiscais referentes às vendas, que deverão ser emitidas pelos vendedores, bem como a nota fiscal da comissão de compra a ser emitida pela empresa leiloeira, serão efetuadas posteriormente.

8.2. Ficam fazendo parte integrante do contrato de compra e venda todas as regras constantes neste regulamento, bem como outras que forem estabelecidas pelo leiloeiro durante o leilão.

"É proibida a reprodução em parte ou no todo".





VACAS 3 EM 1



TABAPUÃ
DO CÓRREGO

LOTE
01

DE OLHO NA
FAZENDA
G4

tc
TABAPUÃ
DO CÔRREGO

21 a 26/03/22

AGAVE DO CORREGO

SEXO: Fêmea - REG: CSCD 126
RAÇA: TABAPUÃ PO - NASC.: 03/11/2015
PESO: 563 KG

804-296 ITAB.

SARDONICO CC

QUADRILHA CC

LOKE DA NB

TAA DA N.B.

OPENHAMA DA NB

TAMBOATA

FAROFEIRO DE TAB.

VIVEIRO DE TABA.

NICENA DE TAB.

LOSMA DA NB

JAPEPO DO CORREGO

AVILA DA NB

ULTRAMARINA S.MARIA

AVALIAÇÃO GENÉTICA - PMGZ



iABCZg: **3.55** - DECA: **4**

	PM-EMg	PD-EDg	PA-EDg	PS-EDg	PE365g	STAYg	IPPg
DEP	1.15	-	1.51	3.32	0.35	32.49	-0.91
DECA	2	-	5	4	1	3	5

DESEMPENHO

PGP	ULTRASSONOGRÁFIA DE CARÇAÇA			
CAT	PESO	PE	AOL	ACAB
-	-	-	-	-

PARIDA DE MACHO (CSCD 1119) DO BACURU CSC, EM 07/08/2021
PESO: 291 KG (iABCZg: 8.04 - DECA: 2)

PRENHE DO BACURU DO CÔRREGO - PREVISÃO DE PARTO: 30/07/2022 (iABCZg: 8.79 - DECA: 2)

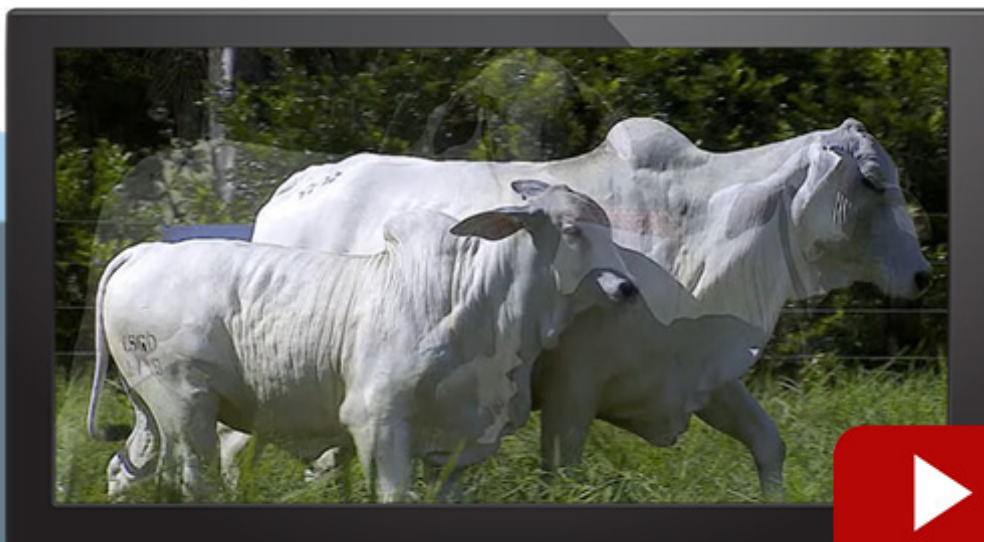

LOTE
02

DE OLHO NA
FAZENDA
G4

21 a 26/03/22

tc
TABAPUÃ
DO CÔRREGO

FIFI DO CORREGO

SEXO: Fêmea - REG: CSC 11675
RAÇA: TABAPUÃ PO - NASC.: 11/09/2017
PESO: 515 KG

RUSSEL DO CORREGO	REQUINTE DE TAB.
TRAJETO DO CORREGO	IBO DO CORREGO
MECCA DO CORREGO	OCEANOGRAFIA S.MARIA
ZECH DO CORREGO	x LADA DA NB
AVAI DE TABA.	NADADOR DA S.MARIA
LONGITUDE DA NB	ACOBAIAR DO CORREGO
TYMA DA NB	PATRONA DA S.MARIA

AValiação GENÉTICA - PMGZ



iABCZg: **8.25** - DECA: **2**

	PM-EMg	PD-EDg	PA-EDg	PS-EDg	PE365g	STAYg	IPPg
DEP	1.40	-	-	1.33	0.04	33.60	-15.64
DECA	2	-	-	5	5	2	1

DESEMPENHO

PGP	ULTRASSONOGRÁFIA DE CARÇAÇA			
CAT	PESO	PE	AOL	ACAB
-	-	-	-	-

PARIDA DE MACHO (CSC 12098) DO RADIADO FIV DE TABAPUA, EM 12/08/2021
PESO: 282 KG (iABCZg: 9.87 - DECA: 2)

PRENHE DO CISQUEIRO DO CÔRREGO - PREVISÃO DE PARTO: 29/07/2022 (iABCZg: 14.16 - DECA: 1)



LOTE
03

DE OLHO NA
FAZENDA
G4

21 a 26/03/22

tc
TABAPUÃ
DO CORREGO

AROEIRA DO CORREGO

SEXO: **Fêmea** - REG: **CSCD 1**
RAÇA: **TABAPUÃ PO** - NASC.: **02/09/2015**
PESO: **555 KG**

RAIO DA PROG.NY

IGUIRO DO CORREGO

LIDER MB DA FLOR

MAILLY DO CORREGO

AGUIA MB DA FLOR

YTACAMBIA DA NB

DEQUE FIV TJG

x

TIKA DO CORREGO

CACHIMBO DA PRATA

KIOKAN DA DB

NORUEGA TE DA PRATA

INHAUMA DO CORREGO

EGIDE MB DA FLOR

TELEGRAMA DA S.MARIA

AVALIAÇÃO GENÉTICA - PMGZ



iABCZg: **8.95** - DECA: **2**

	PM-EMg	PD-EDg	PA-EDg	PS-EDg	PE365g	STAYg	IPPg
DEP	1.75	1.31	2.30	5.10	0.35	31.60	-16.58
DECA	1	5	4	3	1	5	1

DESEMPENHO

PGP	ULTRASSONOGRAFIA DE CARÇAÇA			
CAT	PESO	PE	AOL	ACAB
-	-	-	-	-

PARIDA DE FÊMEA (CSCD 1116) DO BACURU DO CORREGO, EM 05/08/2021
PESO: 268 KG (iABCZg: 10.74 - DECA: 1)

PRENHE DO RADIADO FIV DE TABAPUÃ - PREVISÃO DE PARTO: 30/07/2022 (iABCZg: 10.40 - DECA: 1)



LOTE
04

DE OLHO NA
FAZENDA
G4

21 a 26/03/22

tc
TABAPUÃ
DO CÔRREGO

QUIRAPAIBA DO CORREGO

SEXO: Fêmea - REG: CSCD 530
RAÇA: TABAPUÃ PO - NASC.: 07/09/2017
PESO: 665 KG

JATAI TE DO MUC.

KIOKAN DA DB

AVAI DE TABA.

JACEGUA DO CORREGO

TIGELADA DE TAB.

YA DA NB

UAI MB DA FLOR

x

RETA DO CORREGO

CACHIMBO DA PRATA

SOBRENOME DA S.MARIA

NIARA MB DA FLOR

YARIBA DA NB

HOMILIA MB DA FLOR

ABASIA DA S.MARIA

AVALIAÇÃO GENÉTICA - PMGZ



iABCZg: **14.76** - DECA: **1**

	PM-EMg	PD-EDg	PA-EDg	PS-EDg	PE365g	STAYg	IPPg
DEP	3.40	6.17	8.94	12.97	0.36	32.35	-1.02
DECA	1	1	1	1	1	4	5

DESEMPENHO

PGP	ULTRASSONOGRÁFIA DE CARÇAÇA			
CAT	PESO	PE	AOL	ACAB
-	-	-	-	-

PARIDA DE FÊMEA (CSC 12107) DO CAIPORA TRO, EM 05/09/2021
PESO: 253 KG (iABCZg: 14.13 - DECA: 1)

PRENHE DO CANDIRU DO CÔRREGO - PREVISÃO DE PARTO: 09/09/2022 (iABCZg: 12.76 - DECA: 1)





PRECOCINHAS



tc
TABAPUÃ
DO CÓRREGO

LOTE
09

DE OLHO NA
FAZENDA
G4

21 a 26/03/22

tc
TABAPUÃ
DO CORREGO

AMENDOA DO CORREGO

SEXO: Fêmea - REG: CSC 11994
RAÇA: TABAPUÃ PO - NASC.: 10/09/2020
PESO: 420 KG

AVAI DE TABA.

POLITZ DO CORREGO

SABATINA CC

CISQUEIRO DO CORREGO

CERACATU DO CORREGO

MENDOZA DO CORREGO

CATETUBA DO CORREGO

JACURUTU DO CORREGO

NHEMBOCAIO CORREGO

JACARACIA DO CORREGO

KANT DA NB

QUINDU DA N.B.

YSSAUBA DA NB

TUCHAUA DA NB

AVALIAÇÃO GENÉTICA - PMGZ



iABCZg: **11.60** - DECA: **1**

	PM-EMg	PD-EDg	PA-EDg	PS-EDg	PE365g	STAYg	IPPg
DEP	0.87	3.65	6.15	6.09	0.32	32.69	-12.69
DECA	3	2	1	2	1	3	1

DESEMPENHO

PGP	ULTRASSONOGRÁFIA DE CARÇAÇA			
CAT	PESO	PE	AOL	ACAB
-	SUPERIOR	-	SUPERIOR	ELITE

PRENHE DO JATO TJG - PREVISÃO DE PARTO: 09/09/2022 (iABCZg: 13.78 - DECA: 1)

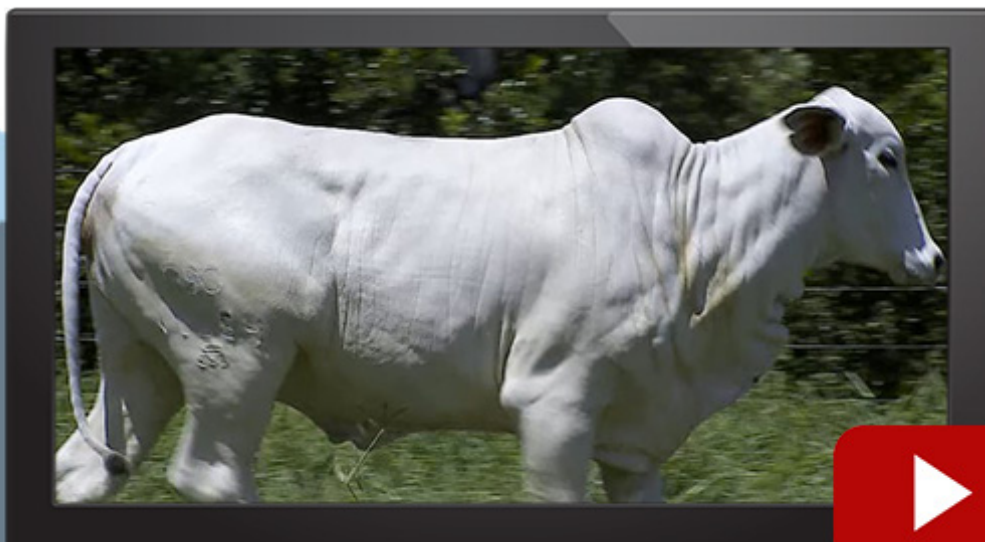

LOTE
10

DE OLHO NA
FAZENDA
G4

21 a 26/03/22

tc
TABAPUÃ
DO CÔRREGO

JATOBAZINHA DO CORREGO

SEXO: **Fêmea** - REG: **CSCD 1029**
RAÇA: **TABAPUÃ PO** - NASC.: **20/10/2020**
PESO: **407 KG**

NUMERAL DE TAB.

JACURUTU DO CORREGO

ACAPUCAYA DO CORREGO

TINETTE DO CORREGO

GUARDIAO DA PROG.NY

IBIRA DO CORREGO

CAY DO CORREGO

DOTÉ DA E.P

BEETHOVEN DA NGT

RIBALTA DA ARA.

BRAUNA DO CORREGO

MARI DO CORREGO

PALAVRA DA NB

BOSNIA DA NB

AVALIAÇÃO GENÉTICA - PMGZ



iABCZg: **12.41** - DECA: **1**

	PM-EMg	PD-EDg	PA-EDg	PS-EDg	PE365g	STAYg	IPPg
DEP	0.69	3.93	5.03	7.59	-	34.43	-10.98
DECA	4	2	2	2	-	1	1

DESEMPENHO

PGP	ULTRASSONOGRAFIA DE CARÇAÇA			
	PESO	PE	AOL	ACAB
CAT				
-	SUPERIOR	-	ELITE	SUPERIOR

PRENHE DO COXAMBU DO CÔRREGO - PREVISÃO DE PARTO: 09/09/2022 (iABCZg: 21.57 - DECA: 1)



LOTE
13

DE OLHO NA
FAZENDA
G4

21 a 26/03/22

tc
TABAPUÃ
DO CÔRREGO

LARANJA DO CORREGO

SEXO: **Fêmea** - REG: **CSCD 1039**
RAÇA: **TABAPUÃ PO** - NASC.: **03/11/2020**
PESO: **370 KG**

GUARDIAO DA PROG.NY

JATAI TE DO MUC.

MARI DO CORREGO

AVAI DE TABA.

SUBSTANCIA S.MARIA

TIGELADA DE TAB.

XING DO CORREGO

x

CORTICA DO CORREGO

CACHIMBO DA PRATA

TAROLO DE TAB.

MANDUPABA DO CORREGO

VENINGA DO CORREGO

GUACHA DO CORREGO

IBIOCA DO CORREGO

AVALIAÇÃO GENÉTICA - PMGZ



iABCZg: **15.32** - DECA: **1**

	PM-EMg	PD-EDg	PA-EDg	PS-EDg	PE365g	STAYg	IPPg
DEP	1.61	5.47	8.73	11.33	0.08	33.90	-6.60
DECA	2	1	1	1	4	2	3

DESEMPENHO

PGP	ULTRASSONOGRAFIA DE CARÇAÇA			
CAT	PESO	PE	AOL	ACAB
-	-	-	-	SUPERIOR

PRENHE DO BACURU DO CÔRREGO - PREVISÃO DE PARTO: 09/09/2022 (iABCZg: 14.86 - DECA: 1)



LOTE
14

DE OLHO NA
FAZENDA
G4

21 a 26/03/22

tc
TABAPUÃ
DO CORREGO

HEISTERIA DO CORREGO

SEXO: **Fêmea** - REG: **CSCD 1011**
RAÇA: **TABAPUÃ PO** - NASC.: **30/09/2020**
PESO: **392 KG**

INDUSTRIAL DE TAB.

TAROLO DE TAB.

CANDADO FIV DA LIAB

MAGNETO DO CORREGO

ESTACION DE TABA.

INHAUMA DO CORREGO

RADIADO FIV DE TABAPUA

x

TRISTANA DO CORREGO

ILUMINISMO DE TAB.

GUARDIAO DA PROG.NY

TENDINHA DE TAB.

NHANA DO CORREGO

LAMURIA DE TAB.

JAIA DO CORREGO

AVALIAÇÃO GENÉTICA - PMGZ



iABCZg: **7.05** - DECA: **3**

	PM-EMg	PD-EDg	PA-EDg	PS-EDg	PE365g	STAYg	IPPg
DEP	-	3.47	2.66	3.23	0.18	34.13	-1.92
DECA	-	2	4	4	2	1	5

DESEMPENHO

PGP	ULTRASSONOGRAFIA DE CARÇAÇA			
CAT	PESO	PE	AOL	ACAB
-	SUPERIOR	-	-	-

PRENHE DO JATO TJG - PREVISÃO DE PARTO: 09/09/2022 (iABCZg: 11.35 - DECA: 1)





NOVILHAS PRENHE



TABAPUÃ
DO CÓRREGO

LOTE
17

DE OLHO NA
FAZENDA
G4

21 a 26/03/22

tc
TABAPUÃ
DO CÓRREGO

CUNHAMATI DO CORREGO

SEXO: Fêmea - REG: CSC 11961
RAÇA: TABAPUÃ PO - NASC.: 11/11/2019
PESO: 614 KG

OCEANO TRO	AVAI DE TABA.
SAFISMO TRO	UAI MB DA FLOR
FECHADURA DE ICEM	NIARA MB DA FLOR
CAIPORA TRO	x GUAXUPITA DO CORREGO
VERDUGO DE ICEM	JURUMUM DO CORREGO
INANIDADE DA PATURI	LACERTA DA NB
DOMADA DA PATURI	ALGOMEYLA DA NB

AVALIAÇÃO GENÉTICA - PMGZ



iABCZg: **10.13** - DECA: **1**

	PM-EMg	PD-EDg	PA-EDg	PS-EDg	PE365g	STAYg	IPPg
DEP	2.37	5.99	9.42	10.52	0.44	-	-3.02
DECA	1	1	1	1	1	-	4

DESEMPENHO

PGP	ULTRASSONOGRAFIA DE CARÇAÇA			
CAT	PESO	PE	AOL	ACAB
-	SUPERIOR	-	ELITE	SUPERIOR

PRENHE DO CARAZÃO DO CÓRREGO - PREVISÃO DE PARTO: 21/10/2022 (iABCZg: 14.30 - DECA: 1)



LOTE
19

DE OLHO NA
FAZENDA
G4

21 a 26/03/22

tc
TABAPUÃ
DO CÔRREGO

ARAGUAIA DO CORREGO

SEXO: **Fêmea** - REG: **CSC 11882**
RAÇA: **TABAPUÃ PO** - NASC.: **23/08/2019**
PESO: **540 KG**

JATAI TE DO MUC.

AVAI DE TABA.

TIGELADA DE TAB.

UAI MB DA FLOR

CACHIMBO DA PRATA

NIARA MB DA FLOR

HOMILIA MB DA FLOR

INDUSTRIAL DE TAB.

CATACLISMO DE TABA.

LITERARIA DE TAB.

GAMELA DE TABA.

GEISER DE TAB.

TOADILHA DE TAB.

OPERISTA DE TAB.

AVALIAÇÃO GENÉTICA - PMGZ



iABCZg: **9.26** - DECA: **2**

	PM-EMg	PD-EDg	PA-EDg	PS-EDg	PE365g	STAYg	IPPg
DEP	3.71	4.48	5.37	6.72	0.37	31.67	-
DECA	1	2	2	2	1	5	-

DESEMPENHO

PGP	ULTRASSONOGRAFIA DE CARÇAÇA			
CAT	PESO	PE	AOL	ACAB
-	-	-	SUPERIOR	-

PRENHE DO CORVO DO CÔRREGO - PREVISÃO DE PARTO: 29/07/2022 (iABCZg: 15.04 - DECA: 1)

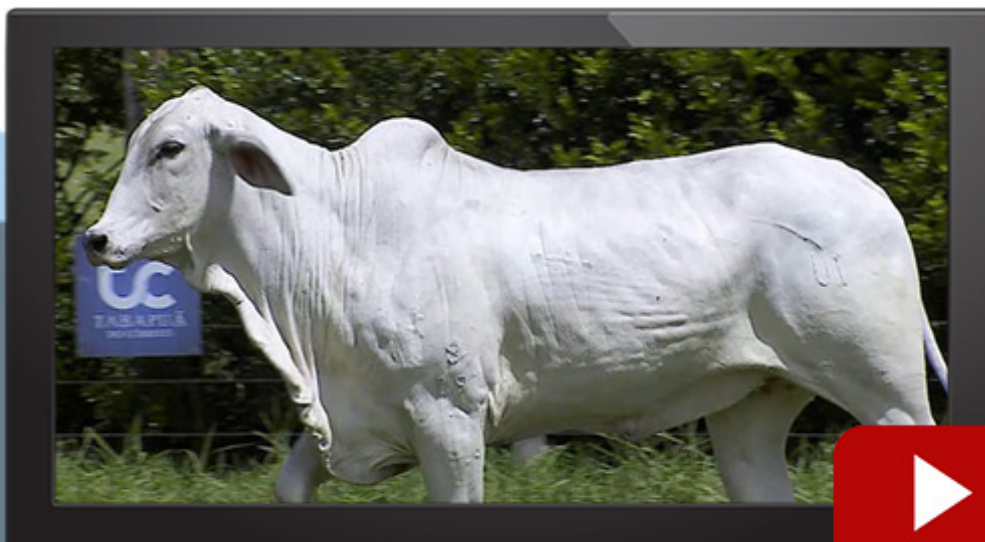

LOTE
21

DE OLHO NA
FAZENDA
G4

21 a 26/03/22

tc
TABAPUÃ
DO CORREGO

ITACAIUNA DO CORREGO

SEXO: **Fêmea** - REG: **CSCD 895**
RAÇA: **TABAPUÃ PO** - NASC.: **14/12/2019**
PESO: **544 KG**

AVAI DE TABA.

POLITZ DO CORREGO

SABATINA CC

BACURU DO CORREGO

SIBILINO DE TABA.

JACARACIA DO CORREGO

PACOCA DA S.MARIA

MRG 1696

STREET DO CORREGO

EJOINA DA PALMEIRA

CARAUBA DO CORREGO

GUIBOMBO DO CORREGO

OGDOADA DA NB

MOMBYTA DO CORREGO

AVALIAÇÃO GENÉTICA - PMGZ



iABCZg: **11.91** - DECA: **1**

	PM-EMg	PD-EDg	PA-EDg	PS-EDg	PE365g	STAYg	IPPg
DEP	0.27	7.09	8.27	12.25	0.29	32.41	-
DECA	5	1	1	1	1	4	-

DESEMPENHO

PGP	ULTRASSONOGRAFIA DE CARÇAÇA			
	PESO	PE	AOL	ACAB
CAT				
-	SUPERIOR	-	-	-

PRENHE DO SAMOM DA NB - PREVISÃO DE PARTO: 10/09/2022 (iABCZg: 14.17 - DECA: 1)



LOTE
23

DE OLHO NA
FAZENDA
G4

21 a 26/03/22

tc
TABAPUÃ
DO CÓRREGO

BELEM DO CORREGO

SEXO: **Fêmea** - REG: **CSC 11907**
RAÇA: **TABAPUÃ PO** - NASC.: **24/09/2019**
PESO: **519 KG**

OCEANO TRO	ATENEU DE TABA.
SAFISMO TRO	THOM DO CORREGO
FECHADURA DE ICEM	PANACEA DO CORREGO
CAIPORA TRO	x GUAVATA DO CORREGO
VERDUGO DE ICEM	UYBATE DA NB
INANIDADE DA PATURI	AMALTHEA DA NB
DOMADA DA PATURI	VALENCIA DA S.MARIA

AVALIAÇÃO GENÉTICA - PMGZ



iABCZg: **9.68** - DECA: **2**

	PM-EMg	PD-EDg	PA-EDg	PS-EDg	PE365g	STAYg	IPPg
DEP	0.80	3.70	4.54	6.11	0.41	32.24	-8.38
DECA	3	2	2	2	1	4	2

DESEMPENHO

PGP	ULTRASSONOGRAFIA DE CARÇAÇA			
CAT	PESO	PE	AOL	ACAB
-	-	-	-	-

PRENHE DO BACURU DO CÓRREGO - PREVISÃO DE PARTO: 30/07/2022 (iABCZg: 10.47 - DECA: 1)

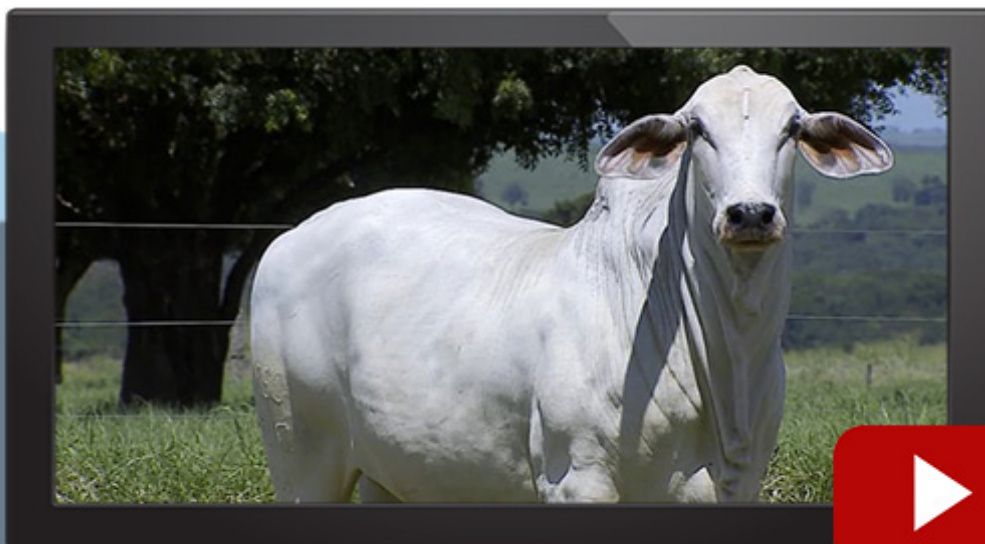

LOTE
24

DE OLHO NA
FAZENDA
G4

21 a 26/03/22

tc
TABAPUÃ
DO CÓRREGO

CANOA DO CORREGO

SEXO: **Fêmea** - REG: **CSCD 835**
RAÇA: **TABAPUÃ PO** - NASC.: **20/10/2019**
PESO: **512 KG**

JATAI TE DO MUC.

AVAI DE TABA.

TIGELADA DE TAB.

POLITZ DO CORREGO

OCEANO CC

SABATINA CC

LUCIDA CC

NUMERAL DE TAB.

JACURUTU DO CORREGO

ACAPUCAYA DO CORREGO

OYADA DO CORREGO

AGIOTA DE ICEM

IPIASSABA DO CORREGO

CARAUJA DO CORREGO

AVALIAÇÃO GENÉTICA - PMGZ



iABCZg: **15.04** - DECA: **1**

	PM-EMg	PD-EDg	PA-EDg	PS-EDg	PE365g	STAYg	IPPg
DEP	3.37	7.61	11.69	13.84	0.26	-	-7.88
DECA	1	1	1	1	1	-	2

DESEMPENHO

PGP	ULTRASSONOGRAFIA DE CARÇAÇA			
	PESO	PE	AOL	ACAB
CAT				
-	SUPERIOR	-	SUPERIOR	SUPERIOR

PRENHE DO MEXILHÃO DO CÓRREGO - PREVISÃO DE PARTO: 23/09/2022 (iABCZg: 10.88 - DECA: 1)



LOTE
25

DE OLHO NA
FAZENDA
G4

21 a 26/03/22

tc
TABAPUÃ
DO CÔRREGO

CANINDE DO CORREGO

SEXO: **Fêmea** - REG: **CSC 11955**
RAÇA: **TABAPUÃ PO** - NASC.: **09/11/2019**
PESO: **514 KG**

AVAI DE TABA.

POLITZ DO CORREGO

SABATINA CC

BACURU DO CORREGO

SIBILINO DE TABA.

JACARACIA DO CORREGO

PACOCA DA S.MARIA

NUMERAL DE TAB.

MARCIANO DA CINEL.

FORTIFICACAO CINEL.

OSIS DA NB

AIBU DO CORREGO

PYAUPIARA DA NB

ORBITA DA S.MARIA

AVALIAÇÃO GENÉTICA - PMGZ



iABCZg: **3.78** - DECA: **4**

	PM-EMg	PD-EDg	PA-EDg	PS-EDg	PE365g	STAYg	IPPg
DEP	0.15	-	1.08	7.50	0.09	-	-6.67
DECA	5	-	5	2	4	-	3

DESEMPENHO

PGP	ULTRASSONOGRAFIA DE CARÇAÇA			
CAT	PESO	PE	AOL	ACAB
-	-	-	SUPERIOR	-

PRENHE DO CARAZÃO DO CÔRREGO - PREVISÃO DE PARTO: 12/2022 (iABCZg: 11,13 - DECA: 1)



LOTE
27A

DE OLHO NA
FAZENDA
G4

21 a 26/03/22

tc
TABAPUÃ
DO CÔRREGO

ITARARE DO CORREGO

SEXO: Fêmea - REG: CSCD 905
RAÇA: TABAPUÃ PO - NASC.: 15/12/2019
PESO: 503 KG

CACHIMBO DA PRATA	NUMERAL DE TAB.
LANHO FIV DA PRATA	GUIBOMBO DO CORREGO
ESTAMPA DA PRATA	ATYBACAA DO CORREGO
SAMOM DA NB	x BALESTILHA DA NB
EMBE DO CORREGO	TAA DA N.B.
AIDA DA NB	YEGUACA DA NB
YEQUATIA DA NB	UCHARIA DA S.MARIA

AVALIAÇÃO GENÉTICA - PMGZ



iABCZg: **5.93** - DECA: **3**

	PM-EMg	PD-EDg	PA-EDg	PS-EDg	PE365g	STAYg	IPPg
DEP	2.17	2.68	7.73	9.94	0.11	-	-5.15
DECA	1	3	1	1	4	-	3

DESEMPENHO

PGP	ULTRASSONOGRAFIA DE CARÇAÇA			
CAT	PESO	PE	AOL	ACAB
-	-	-	SUPERIOR	-

PRENHE DO CISQUEIRO DO CÔRREGO - PREVISÃO DE PARTO: 10/09/2022 (iABCZg: 12.33 - DECA: 1)



LOTE
27B

DE OLHO NA
FAZENDA
G4

21 a 26/03/22

tc
TABAPUÃ
DO CÔRREGO

ICANHEMA DO CORREGO

SEXO: Fêmea - REG: CSCD 908
RAÇA: TABAPUÃ PO - NASC.: 23/12/2019
PESO: 511 KG

GUARDIAO DA PROG.NY

LIDER MB DA FLOR

MARI DO CORREGO

DEQUE FIV TJG

SUBSTANCIA S.MARIA

NORUEGA TE DA PRATA

XING DO CORREGO

x

AROEIRA DO CORREGO

CACHIMBO DA PRATA

MAILLY DO CORREGO

MANDUPABA DO CORREGO

TIKA DO CORREGO

GUACHA DO CORREGO

INHAUMA DO CORREGO

AVALIAÇÃO GENÉTICA - PMGZ



iABCZg: **16.53** - DECA: **1**

	PM-EMg	PD-EDg	PA-EDg	PS-EDg	PE365g	STAYg	IPPg
DEP	1.77	6.80	11.95	17.23	0.67	-	-12.00
DECA	1	1	1	1	1	-	1

DESEMPENHO

PGP	ULTRASSONOGRÁFIA DE CARÇAÇA			
CAT	PESO	PE	AOL	ACAB
-	SUPERIOR	-	-	-

PRENHE DO CORVO DO CÔRREGO - PREVISÃO DE PARTO: 30/07/2022 (iABCZg: 16.86 - DECA: 1)



LOTE
28A

DE OLHO NA
FAZENDA
G4

21 a 26/03/22

tc
TABAPUÃ
DO CORREGO

ITAPIRAPUA DO CORREGO

SEXO: Fêmea - REG: CSCD 876
RAÇA: TABAPUÃ PO - NASC.: 07/12/2019
PESO: 530 KG

SALVADOR DA PROG.NY

AVAI DE TABA.

TERNO DA PROG.NY

POLITZ DO CORREGO

AMETISTA DA PROG.NY

SABATINA CC

NEUTRINO DA NB

x

PAJURA DO CORREGO

TATABARAM DA NB

AIBU DO CORREGO

MANEMA DO CORREGO

PYAUPIARA DA NB

BAPICUJA DO CORREGO

ORBITA DA S.MARIA

AVALIAÇÃO GENÉTICA - PMGZ



iABCZg: **11.56** - DECA: **1**

	PM-EMg	PD-EDg	PA-EDg	PS-EDg	PE365g	STAYg	IPPg
DEP	2.32	6.12	10.11	11.55	-	-	-4.99
DECA	1	1	1	1	-	-	3

DESEMPENHO

PGP	ULTRASSONOGRÁFIA DE CARÇAÇA			
CAT	PESO	PE	AOL	ACAB
-	SUPERIOR	-	SUPERIOR	SUPERIOR

PRENHE DO CACIFE FIV DA GÊ - PREVISÃO DE PARTO: 30/07/2022 (iABCZg: 12.15 - DECA: 1)



LOTE
28B

DE OLHO NA
FAZENDA
G4

tc
TABAPUÃ
DO CÓRREGO

21 a 26/03/22

IRAI DO CORREGO

SEXO: Fêmea - REG: CSCD 883
RAÇA: TABAPUÃ PO - NASC.: 11/12/2019
PESO: 501 KG

TOQUIO DE TAB.

GIANO DA FSA

DIADEMA DA JNA

YTORORO DO CORREGO

SIBILINO DE TABA.

SANDILA DO CORREGO

EYPITA DO CORREGO

RAIO DA PROG.NY

TUCANO TE CC

REDATORA DE TAB.

PRANA DA NB

ITATIN DO CORREGO

JACALA DA NB

TEREQUARA DA NB

AVALIAÇÃO GENÉTICA - PMGZ



iABCZg: **9.12** - DECA: **2**

	PM-EMg	PD-EDg	PA-EDg	PS-EDg	PE365g	STAYg	IPPg
DEP	0.37	6.31	6.80	11.82	0.21	-	-
DECA	5	1	1	1	2	-	-

DESEMPENHO

PGP	ULTRASSONOGRÁFIA DE CARÇAÇA			
CAT	PESO	PE	AOL	ACAB
-	SUPERIOR	-	SUPERIOR	-

PRENHE DO SAMOM DA NB - PREVISÃO DE PARTO: 10/09/2022 (iABCZg: 12.01 - DECA: 1)

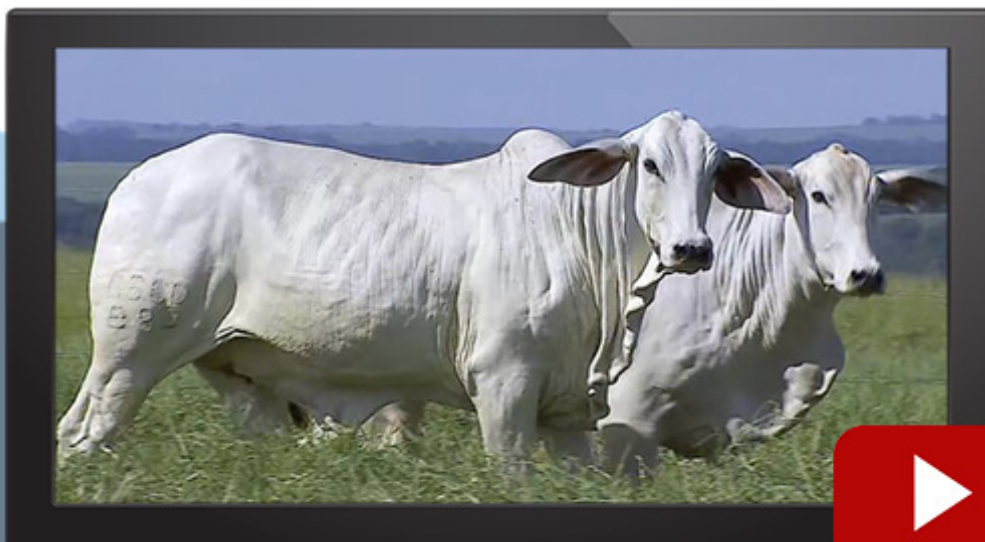

LOTE
30A

DE OLHO NA
FAZENDA
G4

tc
TABAPUÃ
DO CÓRREGO

21 a 26/03/22

CARIU DO CORREGO

SEXO: **Fêmea** - REG: **CSC 11953**
RAÇA: **TABAPUÃ PO** - NASC.: **07/11/2019**
PESO: **444 KG**

TOQUIO DE TAB.

AVAI DE TABA.

ESPLENDIDO PALMEIRA

POLITZ DO CORREGO

SORRELFIA DE TAB.

SABATINA CC

ACOLHIDO DA CAPEBA

x

GUAXICA DO CORREGO

CRUZADO DO MUCURI

MOJY DO CORREGO

SABATINA DA CAPEBA

IRINARA DA NB

NEBULOSA DA CAPEBA

TUNGA DA NB

AVALIAÇÃO GENÉTICA - PMGZ



iABCZg: **8.64** - DECA: **2**

	PM-EMg	PD-EDg	PA-EDg	PS-EDg	PE365g	STAYg	IPPg
DEP	-	2.94	2.09	-	0.57	33.04	-16.29
DECA	-	3	4	-	1	3	1

DESEMPENHO

PGP	ULTRASSONOGRAFIA DE CARÇAÇA			
	PESO	PE	AOL	ACAB
CAT	-	-	-	SUPERIOR

PRENHE DO JURAICO TJG - PREVISÃO DE PARTO: 30/07/2022 (iABCZg: 12.08 - DECA: 1)



LOTE
30B

DE OLHO NA
FAZENDA
G4

21 a 26/03/22

tc
TABAPUÃ
DO CÔRREGO

TORMENTA DO CORREGO

SEXO: **Fêmea** - REG: **CSC 11972**
RAÇA: **TABAPUÃ PO** - NASC.: **08/01/2020**
PESO: **430 KG**

RUSSEL DO CORREGO	SARDONICO CC
TRAJETO DO CORREGO	LOKE DA NB
MECCA DO CORREGO	OPENHAMA DA NB
ZECH DO CORREGO	GUARAPUVIRA DO CORREGO
AVAI DE TABA.	ATENEU DE TABA.
LONGITUDE DA NB	JURUCHA DO CORREGO
TYMA DA NB	RAIA DA S.MARIA

AVALIAÇÃO GENÉTICA - PMGZ



iABCZg: **5.13** - DECA: **3**

	PM-EMg	PD-EDg	PA-EDg	PS-EDg	PE365g	STAYg	IPPg
DEP	2.14	-	-	1.76	0.04	32.66	-8.17
DECA	1	-	-	5	5	3	2

DESEMPENHO

PGP	ULTRASSONOGRAFIA DE CARÇAÇA			
CAT	PESO	PE	AOL	ACAB
-	-	-	-	SUPERIOR

PRENHE DO BACURU DO CÔRREGO - PREVISÃO DE PARTO: 10/09/2022 (iABCZg: 9.59 - DECA: 2)

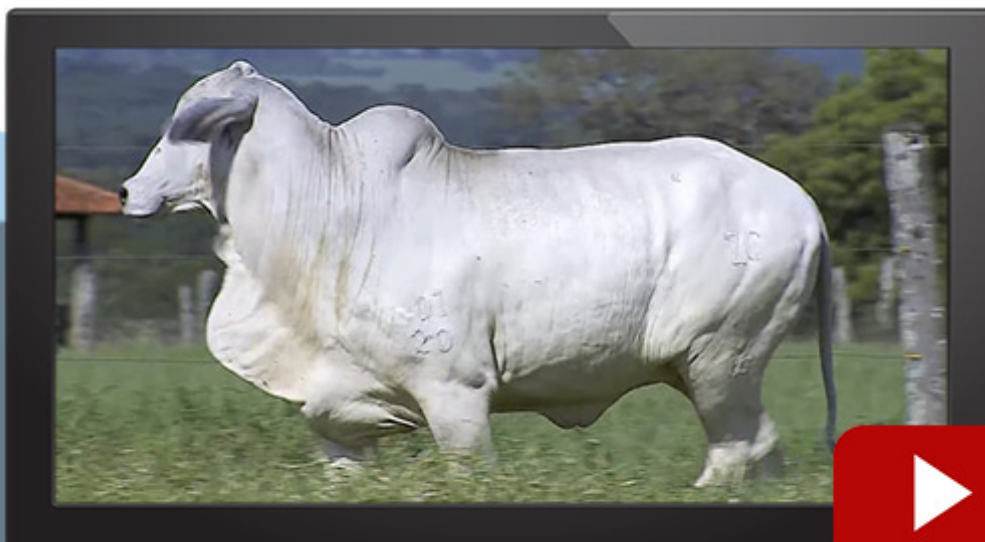



VACAS PRENHES



TABAPUÃ
DO CÓRREGO

LOTE
31

DE OLHO NA
FAZENDA
G4

21 a 26/03/22

tc
TABAPUÃ
DO CÔRREGO

CIGANA DO CORREGO

SEXO: Fêmea - REG: CSC 11621
RAÇA: TABAPUÃ PO - NASC.: 29/10/2016
PESO: 713 KG

INDUSTRIAL DE TAB.

CANDADO FIV DA LIAB

ESTACION DE TABA.

TORQUE UZI

GEDHA DA C.RICO

BAMBINA UZI

ITAPECHA DO CORREGO

GUARDIAO DA PROG.NY

MARI DO CORREGO

SUBSTANCIA S.MARIA

PANACEA DO CORREGO

ILUMINISMO DE TAB.

JAPUYBA DO CORREGO

AYAMOMA DO CORREGO

AVALIAÇÃO GENÉTICA - PMGZ



iABCZg: **7.34** - DECA: **2**

	PM-EMg	PD-EDg	PA-EDg	PS-EDg	PE365g	STAYg	IPPg
DEP	-	4.41	6.48	6.15	0.06	32.37	-
DECA	-	2	1	2	5	4	-

DESEMPENHO

PGP	ULTRASSONOGRÁFIA DE CARÇAÇA			
CAT	PESO	PE	AOL	ACAB
-	-	-	-	-

PRENHE DO CANDIRU DO CÔRREGO - PREVISÃO DE PARTO: 30/07/2022 (iABCZg: 10.08 - DECA: 1)

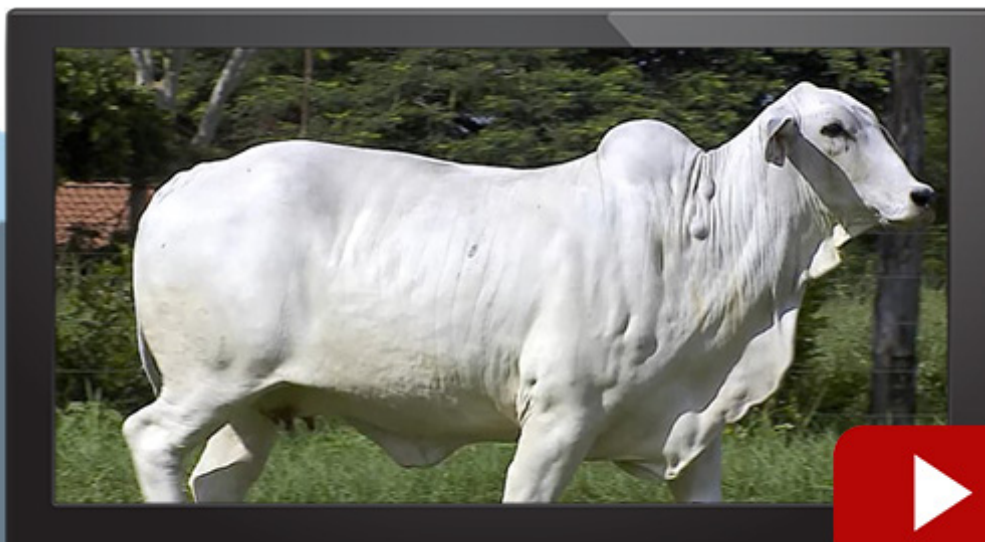

LOTE
32

DE OLHO NA
FAZENDA
G4

21 a 26/03/22

tc
TABAPUÃ
DO CÔRREGO

CAMACARI DO CORREGO

SEXO: **Fêmea** - REG: **CSC 11500**
RAÇA: **TABAPUÃ PO** - NASC.: **26/09/2015**
PESO: **675 KG**

RAIO DA PROG.NY

SIBILINO DE TABA.

LIDER MB DA FLOR

MARIGUI DO CORREGO

AGUIA MB DA FLOR

CANATIBA DO CORREGO

DEQUE FIV TJG

x

LUNIKAIA DA NB

CACHIMBO DA PRATA

SUBSTRATO DA S.MARIA

NORUEGA TE DA PRATA

YABENGUA DA NB

EGIDE MB DA FLOR

OFTALMIA DA S.MARIA

AVALIAÇÃO GENÉTICA - PMGZ



iABCZg: **9.19** - DECA: **2**

	PM-EMg	PD-EDg	PA-EDg	PS-EDg	PE365g	STAYg	IPPg
DEP	0.58	-	-	2.36	0.23	34.12	-11.76
DECA	4	-	-	5	2	1	1

DESEMPENHO

PGP	ULTRASSONOGRAFIA DE CARÇAÇA			
CAT	PESO	PE	AOL	ACAB
-	-	-	-	-

PRENHE DO CISQUEIRO DO CÔRREGO - PREVISÃO DE PARTO: 30/07/2022 (iABCZg: 14.17 - DECA: 1)



LOTE
35

DE OLHO NA
FAZENDA
G4

21 a 26/03/22

tc
TABAPUÃ
DO CÓRREGO

ARATANHA DO CORREGO

SEXO: **Fêmea** - REG: **CSCD 261**
RAÇA: **TABAPUÃ PO** - NASC.: **03/09/2016**
PESO: **691 KG**

JATAI TE DO MUC.

NUMERAL DE TAB.

AVAI DE TABA.

GUIBOMBO DO CORREGO

TIGELADA DE TAB.

ATYBACAA DO CORREGO

UAI MB DA FLOR

x

BALESTILHA DA NB

CACHIMBO DA PRATA

TAA DA N.B.

NIARA MB DA FLOR

YEGUACA DA NB

HOMILIA MB DA FLOR

UCHARIA DA S.MARIA

AVALIAÇÃO GENÉTICA - PMGZ



iABCZg: **12.47** - DECA: **1**

	PM-EMg	PD-EDg	PA-EDg	PS-EDg	PE365g	STAYg	IPPg
DEP	4.42	5.16	10.41	13.04	0.25	31.95	-
DECA	1	1	1	1	1	4	-

DESEMPENHO

PGP	ULTRASSONOGRÁFIA DE CARÇAÇA			
CAT	PESO	PE	AOL	ACAB
-	-	-	-	-

PRENHE DO CANDIRU DO CÓRREGO - PREVISÃO DE PARTO: 20/08/2022 (iABCZg: 12.62 - DECA: 1)



LOTE
37

DE OLHO NA
FAZENDA
G4

21 a 26/03/22

tc
TABAPUÃ
DO CÓRREGO

AMASSADA DO CORREGO

SEXO: Fêmea - REG: CSC 11552
RAÇA: TABAPUÃ PO - NASC.: 20/08/2016
PESO: 573 KG

NUMERAL DE TAB.

JACURUTU DO CORREGO

ACAPUCAYA DO CORREGO

NHEMBOCAIO CORREGO

SIBILINO DE TABA.

JACARACIA DO CORREGO

PACOCA DA S.MARIA

GUARDIAO DA PROG.NY

JIQI DO CORREGO

URUCUREA DA NB

PATERNA DO CORREGO

GUARAPARI DO CORREGO

JALAPA DO CORREGO

EYNHANGA DO CORREGO

AVALIAÇÃO GENÉTICA - PMGZ



iABCZg: **4.41** - DECA: **4**

	PM-EMg	PD-EDg	PA-EDg	PS-EDg	PE365g	STAYg	IPPg
DEP	0.65	3.45	5.70	6.51	-	-	-2.70
DECA	4	2	2	2	-	-	4

DESEMPENHO

PGP	ULTRASSONOGRÁFIA DE CARÇAÇA			
CAT	PESO	PE	AOL	ACAB
-	-	-	-	-

PRENHE DO JURAICO TJG - PREVISÃO DE PARTO: 21/10/2022 (iABCZg: 10.90 - DECA: 1)



LOTE
38

DE OLHO NA
FAZENDA
G4

21 a 26/03/22

tc
TABAPUÃ
DO CÔRREGO

MANICOBA DO CORREGO

SEXO: Fêmea - REG: CSCD 68
RAÇA: TABAPUÃ PO - NASC.: 11/10/2015
PESO: 603 KG

JATAI TE DO MUC.

AVAI DE TABA.

TIGELADA DE TAB.

UAI MB DA FLOR

CACHIMBO DA PRATA

NIARA MB DA FLOR

HOMILIA MB DA FLOR

JACURUTU DO CORREGO

NHEMBOCAIO CORREGO

JACARACIA DO CORREGO

PUPILLA DA NB

RETE DA N.B.

ARUNA DA NB

UBAJARA DA NB

AVALIAÇÃO GENÉTICA - PMGZ



iABCZg: **9.08** - DECA: **2**

	PM-EMg	PD-EDg	PA-EDg	PS-EDg	PE365g	STAYg	IPPg
DEP	2.30	1.76	4.70	9.94	0.45	31.56	-2.78
DECA	1	4	2	1	1	5	4

DESEMPENHO

PGP	ULTRASSONOGRAFIA DE CARÇAÇA			
CAT	PESO	PE	AOL	ACAB
-	-	-	-	-

PRENHE DO CISQUEIRO DO CÔRREGO - PREVISÃO DE PARTO: 30/07/2022 (iABCZg: 13.75 - DECA: 1)

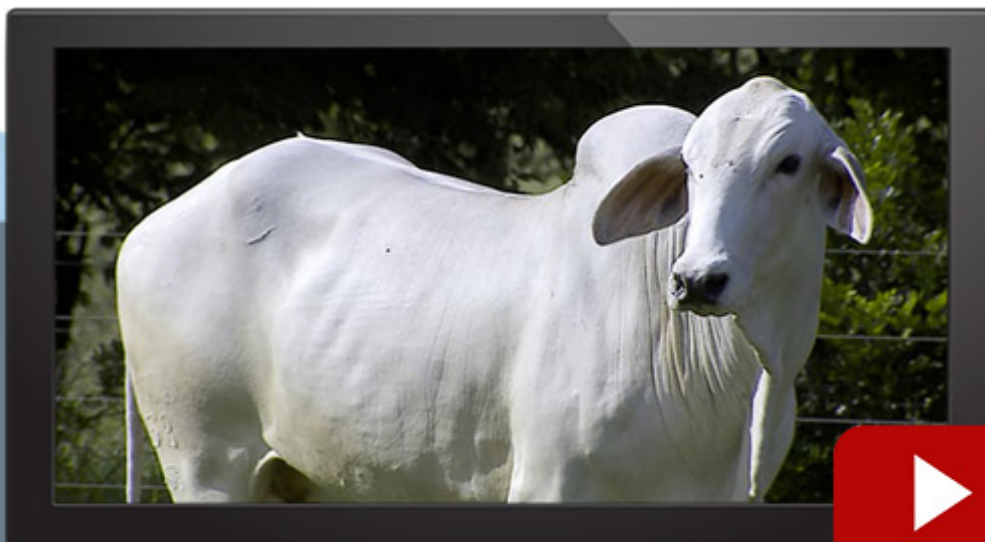

LOTE
40

DE OLHO NA
FAZENDA
G4

21 a 26/03/22

tc
TABAPUÃ
DO CÓRREGO

LAMPREIA DO CORREGO

SEXO: **Fêmea** - REG: **CSCD 679**
RAÇA: **TABAPUÃ PO** - NASC.: **02/11/2018**
PESO: **632 KG**

TAROLO DE TAB.

ALDEON TE DA GOLY

BALSAMITA DE TABA.

AMUCU DO CORREGO

REQUINTE DE TAB.

BUPY FIV DO CORREGO

BUPITANGA DO CORREGO

GUARDIAO DA PROG.NY

MARI DO CORREGO

SUBSTANCIA S.MARIA

CABIXI DO CORREGO

LABIRINTO DE UCHOA

SANITARISTA TRO

DELICIOSA DA PATURI

AVALIAÇÃO GENÉTICA - PMGZ



iABCZg: **12.68** - DECA: **1**

	PM-EMg	PD-EDg	PA-EDg	PS-EDg	PE365g	STAYg	IPPg
DEP	-	6.10	7.16	10.76	0.07	33.78	-5.60
DECA	-	1	1	1	4	2	3

DESEMPENHO

PGP	ULTRASSONOGRÁFIA DE CARÇAÇA			
CAT	PESO	PE	AOL	ACAB
-	-	-	-	-

PRENHE DO SAMOM DA NB - PREVISÃO DE PARTO: 23/09/2022 (iABCZg: 13.22 - DECA: 1)



LOTE
42A

DE OLHO NA
FAZENDA
G4

21 a 26/03/22

tc
TABAPUÃ
DO CÔRREGO

AGUARAIBA DO CORREGO

SEXO: **Fêmea** - REG: **CSCD 233**
RAÇA: **TABAPUÃ PO** - NASC.: **25/08/2016**
PESO: **560 KG**

JATAI TE DO MUC.

AVAI DE TABA.

TIGELADA DE TAB.

UAI MB DA FLOR

CACHIMBO DA PRATA

NIARA MB DA FLOR

HOMILIA MB DA FLOR

NUMERAL DE TAB.

ATENEU DE TABA.

NUCLAR DE TAB.

JURUCHA DO CORREGO

JUDICIAL DA S.MARIA

RAIA DA S.MARIA

LATINA DA S.MARIA

AVALIAÇÃO GENÉTICA - PMGZ



iABCZg: **6.46** - DECA: **3**

	PM-EMg	PD-EDg	PA-EDg	PS-EDg	PE365g	STAYg	IPPg
DEP	4.48	6.67	7.49	6.64	0.59	-	-
DECA	1	1	1	2	1	-	-

DESEMPENHO

PGP	ULTRASSONOGRAFIA DE CARÇAÇA			
CAT	PESO	PE	AOL	ACAB
-	-	-	-	-

PRENHE DO BACURU DO CÔRREGO - PREVISÃO DE PARTO: 30/07/2022 (iABCZg: 10.21 - DECA: 1)

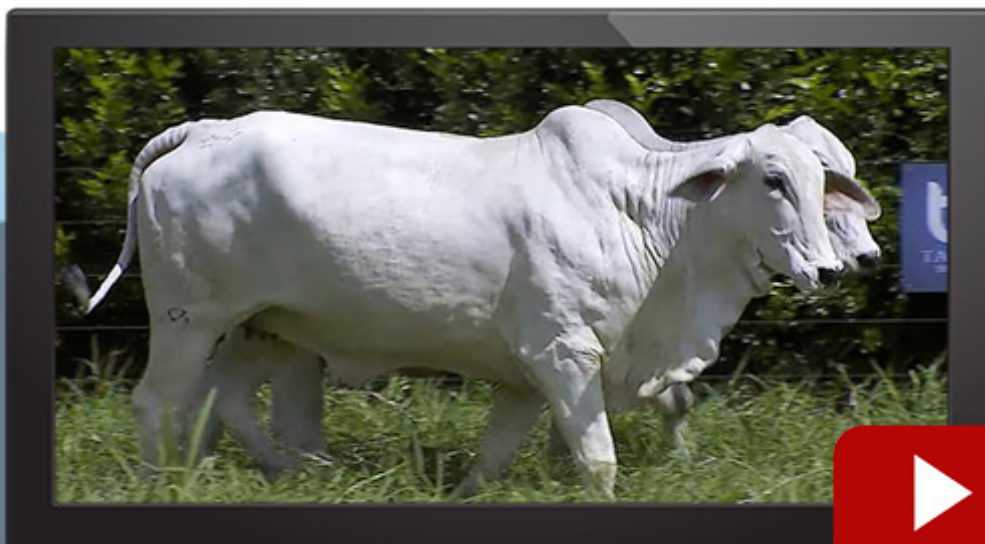

LOTE
42B

DE OLHO NA
FAZENDA
G4

21 a 26/03/22

tc
TABAPUÃ
DO CÔRREGO

BRAUNA DO CORREGO

SEXO: Fêmea - REG: CSCD 296
RAÇA: TABAPUÃ PO - NASC.: 01/10/2016
PESO: 551 KG

RSV MARFIM	GUARDIAO DA PROG.NY
NOTE DA E.P	MARI DO CORREGO
ABACUBA DA E.PIRAJU	SUBSTANCIA S.MARIA
BEETHOVEN DA NGT	x PALAVRA DA NB
ARQUEIRO DA PAMP.	EMBE DO CORREGO
RIBALTA DA ARA.	BOSNIA DA NB
GABRIELA DA ARA.	TOBAORIBA DA NB

AVALIAÇÃO GENÉTICA - PMGZ



iABCZg: **17.46** - DECA: **1**

	PM-EMg	PD-EDg	PA-EDg	PS-EDg	PE365g	STAYg	IPPg
DEP	-	3.12	4.85	6.97	-	37.69	-16.41
DECA	-	3	2	2	-	1	1

DESEMPENHO

PGP	ULTRASSONOGRÁFIA DE CARÇAÇA			
CAT	PESO	PE	AOL	ACAB
-	-	-	-	-

PRENHE DO CISQUEIRO DO CÔRREGO - PREVISÃO DE PARTO: 20/08/2022 (iABCZg: 19.12 - DECA: 1)

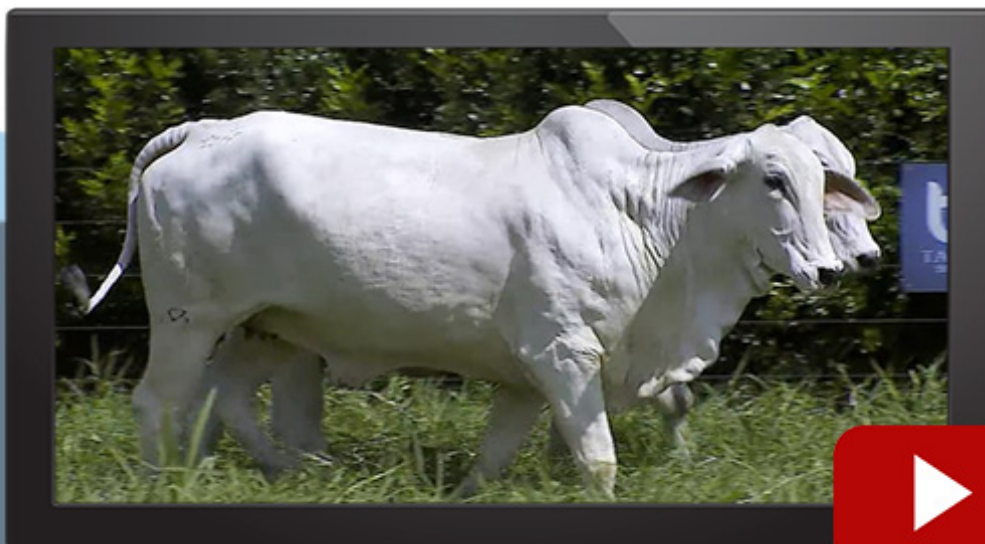

LOTE
44

DE OLHO NA
FAZENDA
G4

21 a 26/03/22

tc
TABAPUÃ
DO CÓRREGO

ANCHOVA DO CORREGO

SEXO: **Fêmea** - REG: **CSC 11783**
RAÇA: **TABAPUÃ PO** - NASC.: **29/08/2018**
PESO: **581 KG**

JATAI TE DO MUC.

AVAI DE TABA.

TIGELADA DE TAB.

POLITZ DO CORREGO

OCEANO CC

SABATINA CC

LUCIDA CC

ILUMINISMO DE TAB.

ITATIN DO CORREGO

APERERA DO CORREGO

KANAB DA NB

APIRU DO CORREGO

MOMBOIA DO CORREGO

BAPICUJA DO CORREGO

AVALIAÇÃO GENÉTICA - PMGZ



iABCZg: **13.20** - DECA: **1**

	PM-EMg	PD-EDg	PA-EDg	PS-EDg	PE365g	STAYg	IPPg
DEP	1.84	5.05	8.72	12.25	0.45	31.95	-5.62
DECA	1	1	1	1	1	4	3

DESEMPENHO

PGP	ULTRASSONOGRAFIA DE CARÇAÇA			
CAT	PESO	PE	AOL	ACAB
-	-	-	-	-

PRENHE DO AGUAPÉ DO CÓRREGO - PREVISÃO DE PARTO: 29/07/2022 (iABCZg: 10.55 - DECA: 1)





TOURO DE REPASSE



tc
TABAPUÃ
DO CÓRREGO

LOTE
46

DE OLHO NA
FAZENDA
G4

21 a 26/03/22

tc
TABAPUÃ
DO CÓRREGO

CARAZAO DO CORREGO

SEXO: **Macho** - REG: **CSCD 652**
RAÇA: **TABAPUÃ PO** - NASC.: **15/09/2018**
PESO: **890 KG** - PE: **40 CM**

AVAI DE TABA.

POLITZ DO CORREGO

SABATINA CC

BACURU DO CORREGO

SIBILINO DE TABA.

JACARACIA DO CORREGO

PACOCA DA S.MARIA

TAROLO DE TAB.

JAPEPO DO CORREGO

APICA DO CORREGO

PSIONICA DA NB

CARIJO DO CORREGO

PARAPAINA DA NB

TECOARA DA NB

AVALIAÇÃO GENÉTICA - PMGZ



iABCZg: **18.48** - DECA: **1**

	PM-EMg	PD-EDg	PA-EDg	PS-EDg	PE365g	STAYg	IPPg
DEP	1.34	2.70	7.10	12.33	0.31	36.26	-9.85
DECA	2	3	1	1	1	1	2

DESEMPENHO

PGP	ULTRASSONOGRAFIA DE CARÇAÇA			
	PESO	PE	AOL	ACAB
CAT				
ELITE	SUPERIOR	SUPERIOR	-	ELITE

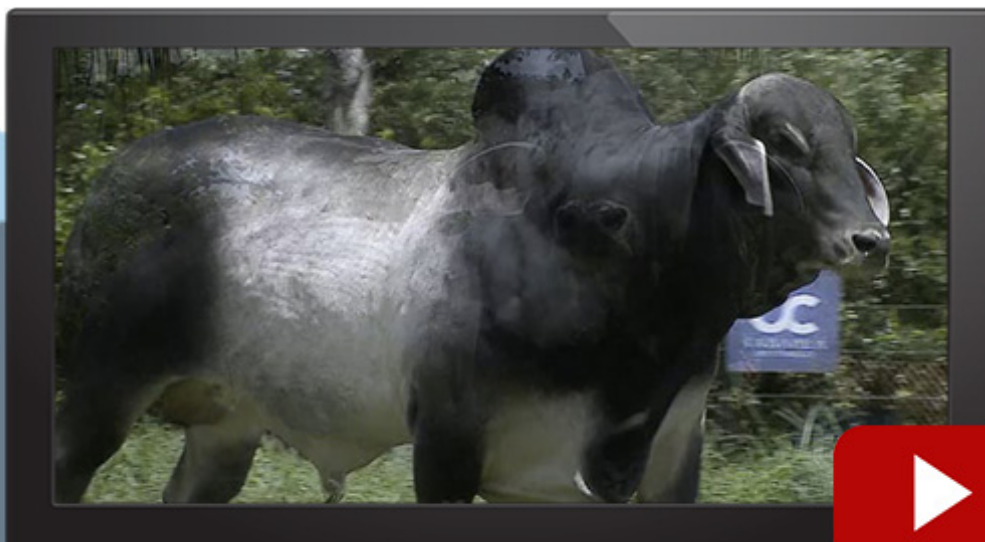



ASPIRAÇÃO



TABAPUÃ
DO CÓRREGO

LOTE
47

DE OLHO NA
FAZENDA
G4

21 a 26/03/22

tc
TABAPUÃ
DO CÓRREGO

VENDA DE ASPIRAÇÃO

GENTILEZA DO CORREGO

SEXO: Fêmea - REG: CSC 11707

RAÇA: TABAPUÃ PO - NASC.: 26/10/2017

PESO: 643 KG

OCULISTA

VERTICE DE ICEM

PARTICULA

AFAMADO TRO

LONDRINO MB DA FLOR

OFICINA TRO

IATISTA DE UCHOA

JATAI TE DO MUC.

AVAI DE TABA.

TIGELADA DE TAB.

XAINA CC

PROTETOR CC

TESTADA CC

POLEGADA CC

AVALIAÇÃO GENÉTICA - PMGZ



iABCZg: **17.09** - DECA: **1**

	PM-EMg	PD-EDg	PA-EDg	PS-EDg	PE365g	STAYg	IPPg
DEP	1.23	8.65	8.22	10.35	0.73	34.11	-0.86
DECA	2	1	1	1	1	1	5

DESEMPENHO

PGP	ULTRASSONOGRRAFIA DE CARÇAÇA			
CAT	PESO	PE	AOL	ACAB
-	-	-	-	-



LOTE
48

DE OLHO NA
FAZENDA
G4

21 a 26/03/22

tc
TABAPUÃ
DO CORREGO

VENDA DE ASPIRAÇÃO

FILIPENSA DO CORREGO

SEXO: Fêmea - REG: CSC 11677

RAÇA: TABAPUÃ PO - NASC.: 16/09/2017

PESO: 586 KG

VINCULO DA PROG.

TALMUDE DA S.MARIA

ECAJA DA DB

VACAPI DA NB

BOLA DA DB

TAIGUARA

KIOKAN DA DB

x

ECOSFERA DA NB

FRADESCO DO MUC.

RECEBIMENTO S.MARIA

CLAVA DO MUC.

TAIA

FINADA DA MUC.

SONHA DA S.MARIA

AValiação GENÉTICA - PMGZ



iABCZg: **7.92** - DECA: **2**

	PM-EMg	PD-EDg	PA-EDg	PS-EDg	PE365g	STAYg	IPPg
DEP	1.10	-	-	1.86	-	34.69	-9.60
DECA	3	-	-	5	-	1	2

DESEMPENHO

PGP	ULTRASSONOGRÁFIA DE CARÇAÇA			
CAT	PESO	PE	AOL	ACAB
-	-	-	-	-

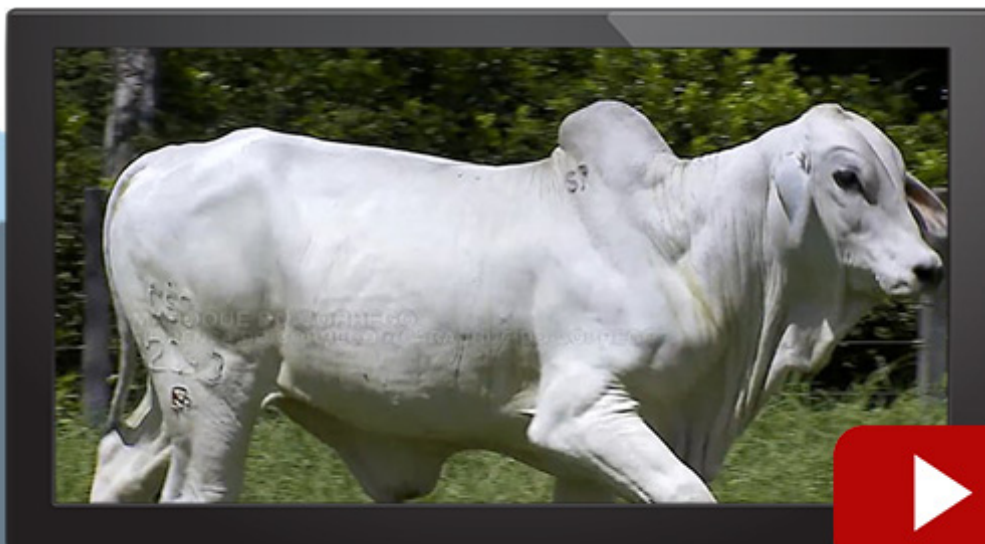

LOTE
49

DE OLHO NA
FAZENDA
G4

21 a 26/03/22

tc
TABAPUÃ
DO CÓRREGO

VENDA DE ASPIRAÇÃO

SAGRADA DA NB

SEXO: Fêmea - REG: CSCB A 7473
RAÇA: TABAPUÃ PO - NASC.: 08/08/2013
PESO: 596 KG

NUMERAL DE TAB.

TOQUIO DE TAB.

FRONTE DE TAB.

GIANO DA FSA

GANDULA MB DA FLOR

DIADEMA DA JNA

FARIDIANE ES

LANGOR DA S.MARIA

SOBRENOME DA S.MARIA

LAMINADA DA S.MARIA

YAROBA DA NB

NITRADO DA S.MARIA

ABERTURA DA S.MARIA

PACIFISTA DA S.MARIA

AVALIAÇÃO GENÉTICA - PMGZ



iABCZg: **6.55** - DECA: **3**

	PM-EMg	PD-EDg	PA-EDg	PS-EDg	PE365g	STAYg	IPPg
DEP	1.61	1.78	3.08	4.17	-	-	-19.08
DECA	2	4	3	3	-	-	1

DESEMPENHO

PGP	ULTRASSONOGRAFIA DE CARÇAÇA			
CAT	PESO	PE	AOL	ACAB
-	-	-	-	-





PRIMÍPARAS PRECOCES 3 EM 1



LOTE
52

DE OLHO NA
FAZENDA
G4

21 a 26/03/22

TABAPUÃ
TJG

2336 TJG

SEXO: Fêmea - REG: TJG 2336
RAÇA: TABAPUÃ PO - NASC.: 25/11/2019
PESO: 592 KG

OCULISTA

VERTICE DE ICEM

PARTICULA

AFAMADO TRO

LONDRINO MB DA FLOR

OFICINA TRO

IATISTA DE UCHOA

INDUSTRIAL DE TAB.

CANDADO FIV DA LIAB

ESTACION DE TABA.

DISLEXIA TJG

IGAPO DA PRATA

PRISMA DA PRATA

DUVIDA DE ICEM

AVALIAÇÃO GENÉTICA - PMGZ



iABCZg: **20.12** - DECA: **1**

	PM-EMg	PD-EDg	PA-EDg	PS-EDg	PE365g	STAYg	IPPg
DEP	1.21	7.16	5.57	9.42	0.91	35.01	-15.38
DECA	2	1	2	1	1	1	1

DESEMPENHO

PGP	ULTRASSONOGRÁFIA DE CARÇAÇA			
CAT	PESO	PE	AOL	ACAB
-	SUPERIOR	-	SUPERIOR	-

PARIDA DE FÊMEA (TJG 3089) DO CACIFE TVCA, EM 23/09/2021
PESO: 201 KG (iABCZg: 15.83 - DECA: 1)

PRENHE DO 6827 DA COPAC. - PREVISÃO DE PARTO: 14/08/2022 (iABCZg: 7.40 - DECA: 2)



LOTE
53

DE OLHO NA
FAZENDA
G4

21 a 26/03/22

TABAPUÃ
TJG

2142 TJG

SEXO: Fêmea - REG: TJG 2142
RAÇA: TABAPUÃ PO - NASC.: 15/09/2019
PESO: 549 KG

TARZAN TE CC

CIPOAL CCC

Q. CHAVENI CC

FERRADOR TJG

GOIACAN DO CORREGO

BRITANIA

JALAPA DO CORREGO

FILETE DA PRATA

ECOLOGISTA TJG

OLEA DA PRATA

IMBELE TJG

ALN 628 LORRAN

DIDATA TJG

FRANJA DA PRATA

AVALIAÇÃO GENÉTICA - PMGZ



iABCZg: **6.34** - DECA: **3**

	PM-EMg	PD-EDg	PA-EDg	PS-EDg	PE365g	STAYg	IPPg
DEP	-	6.42	8.03	12.01	0.20	-	-
DECA	-	1	1	1	2	-	-

DESEMPENHO

PGP	ULTRASSONOGRÁFIA DE CARÇAÇA			
CAT	PESO	PE	AOL	ACAB
-	-	-	-	-

PARIDA DE MACHO (TJG 3092) DO CACIFE TVCA, EM 23/09/2021
PESO: 203 KG (iABCZg: 8.91 - DECA: 1)

PRENHE DO GOLPE TJG - PREVISÃO DE PARTO: 14/08/2022 (iABCZg: 19.22 - DECA: 1)





VACAS 3 EM 1



LOTE
54

DE OLHO NA
FAZENDA
G4

21 a 26/03/22

TABAPUÃ
TJG

JUDI TJG

SEXO: Fêmea - REG: TJG 1852
RAÇA: TABAPUÃ PO - NASC.: 29/10/2018
PESO: 573 KG

NITRO FIV DA PRATA

DERRANCO TJG

GAMBETA DO IPE

GANDULA TJG

LIDER MB DA FLOR

NAVALHEIRA DA PRATA

NOMANCIA MB DA FLOR

AVAI DE TABA.

PRUDENTE DA KAYLUA

843 DA KAYLUA

GRACINHA TJG

MARI DO CORREGO

DACHA TJG

PADIEIRA DA PRATA

AVALIAÇÃO GENÉTICA - PMGZ



iABCZg: **34.79** - DECA: **1**

	PM-EMg	PD-EDg	PA-EDg	PS-EDg	PE365g	STAYg	IPPg
DEP	0.85	2.61	11.74	15.45	0.44	43.88	-21.10
DECA	3	3	1	1	1	1	1

DESEMPENHO

PGP	ULTRASSONOGRAFIA DE CARÇAÇA			
CAT	PESO	PE	AOL	ACAB
-	SUPERIOR	-	SUPERIOR	SUPERIOR

PARIDA DE FÊMEA (TJG 3007) DO HOMOGRAFO TJG, EM 31/08/2021
PESO: 232 KG (iABCZg: 28.28 - DECA: 1)

PRENHE DO HOMOGRAFO TJG - PREVISÃO DE PARTO: 14/08/2022 (iABCZg: 24.41 - DECA: 1)



LOTE
56

DE OLHO NA
FAZENDA
G4

21 a 26/03/22

TABAPUÃ
TJG

INSPETORIA TJG

SEXO: Fêmea - REG: TJG 1505
RAÇA: TABAPUÃ PO - NASC.: 07/12/2017
PESO: 652 KG

INDUSTRIAL DE TAB.

CANDADO FIV DA LIAB

ESTACION DE TABA.

ESCLARECIDO TJG

MANINO DA PRATA

CACHACEIRA TJG

ONTOLOGIA DA PRATA

MINISTRO ONDA VERDE

RAMBO FIV DA PRATA

NORUEGA TE DA PRATA

GANHADORA TJG

SOLIDAO ONDA VERDE

ATRITO

MEXERICA 4 IRMAS

AVALIAÇÃO GENÉTICA - PMGZ



iABCZg: **20.90** - DECA: **1**

	PM-EMg	PD-EDg	PA-EDg	PS-EDg	PE365g	STAYg	IPPg
DEP	-	9.85	9.21	10.13	0.52	35.01	-23.68
DECA	-	1	1	1	1	1	1

DESEMPENHO

PGP	ULTRASSONOGRAFIA DE CARÇAÇA			
	PESO	PE	AOL	ACAB
CAT				
-	ELITE	-	SUPERIOR	SUPERIOR

PARIDA DE FÊMEA (TJG 3124) DO 6827 GER, EM 24/09/2021
PESO: 218 KG (iABCZg: 16.99 - DECA: 1)

PRENHE DO JUDICIARIO TJG - PREVISÃO DE PARTO: 14/08/2022 (iABCZg: 20.97 - DECA: 1)



LOTE
59

DE OLHO NA
FAZENDA
G4

21 a 26/03/22

TABAPUÃ
TJG

IBICUIBA TJG

SEXO: Fêmea - REG: TJG 1218
RAÇA: TABAPUÃ PO - NASC.: 28/07/2017
PESO: 634 KG

VINCULO DA PROG.

BACARDI MB DA FLOR

ATLETA DA CINEL.

2175 DA VERSATIL

AVAI DE TABA.

PULGA DO CORREGO

BOYTATA DO CORREGO

NUMERAL DE TAB.

ATENEU DE TABA.

NUCLAR DE TAB.

436-3032 DA VERSATIL

SIBILINO DE TABA.

1017 F.MOURA

DELTA F.MOURA

AVALIAÇÃO GENÉTICA - PMGZ



iABCZg: **15.49** - DECA: **1**

	PM-EMg	PD-EDg	PA-EDg	PS-EDg	PE365g	STAYg	IPPg
DEP	1.67	3.05	6.08	11.20	0.36	33.73	-16.65
DECA	1	3	1	1	1	2	1

DESEMPENHO

PGP	ULTRASSONOGRÁFIA DE CARÇAÇA			
CAT	PESO	PE	AOL	ACAB
-	-	-	-	-

PARIDA DE MACHO (TJG 3030) DO GARGALO TJG, EM 03/09/2021
PESO: 253 KG (iABCZg: 10.14 - DECA: 1)

PRENHE DO GARGALO TJG - PREVISÃO DE PARTO: 14/08/2022 (iABCZg: 10.15 - DECA: 1)

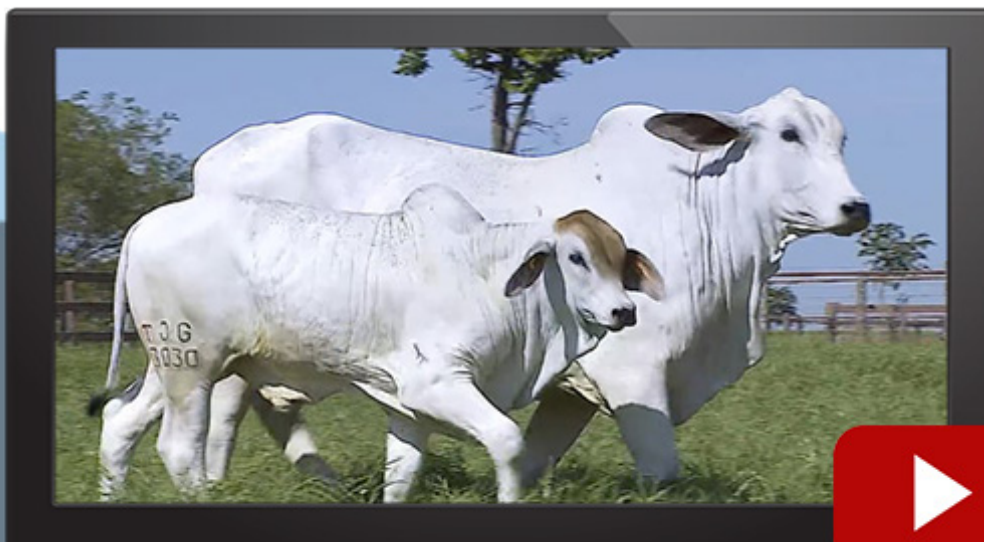

LOTE
60

DE OLHO NA
FAZENDA
G4

21 a 26/03/22

TABAPUÃ
TJG

ESPESSURA TJG

SEXO: Fêmea - REG: FZCH 1213
RAÇA: TABAPUÃ PO - NASC.: 26/10/2013
PESO: 712 KG

NUMERAL DE TAB.

TOQUIO DE TAB.

FRONTE DE TAB.

GIANO DA FSA

GANDULA MB DA FLOR

DIADEMA DA JNA

FARIDIANE ES

SIBILINO DE TABA.

GALACTICO DA PRATA

MANGA DA PROG.

SATB AMERICA FIV

CACHIMBO DA PRATA

HINISTA DA PRATA

UVADA DA PRATA

AVALIAÇÃO GENÉTICA - PMGZ



iABCZg: **20.77** - DECA: **1**

	PM-EMg	PD-EDg	PA-EDg	PS-EDg	PE365g	STAYg	IPPg
DEP	0.22	7.37	6.34	10.06	-	37.83	-11.71
DECA	5	1	1	1	-	1	1

DESEMPENHO

PGP	ULTRASSONOGRAFIA DE CARÇAÇA			
CAT	PESO	PE	AOL	ACAB
-	-	-	-	-

PARIDA DE FÊMEA (TJG 2946) DO HOMOGRAFO TJG, EM 15/07/2021
PESO: 312 KG (iABCZg: 21.38 - DECA: 1)

PRENHE DO JATO TJG - PREVISÃO DE PARTO: 14/08/2022 (iABCZg: 26.44 - DECA: 1)



LOTE
61

DE OLHO NA
FAZENDA
G4

21 a 26/03/22

TABAPUÃ
TJG

GAFIEIRA TJG

SEXO: **Fêmea** - REG: **TJG 496**
RAÇA: **TABAPUÃ PO** - NASC.: **12/09/2015**
PESO: **628 KG**

CICLONE DE TAB.

SIBILINO DE TABA.

INDUSTRIAL DE TAB.

GALACTICO DA PRATA

CHARRUA DE TABA.

MANGA DA PROG.

CANDADO FIV DA LIAB

x

MAMONA DA PRATA

VIUVO DE TABA.

PIERRO DA 3 MONT.

ESTACION DE TABA.

SAIA DA 3 MONT.

TAPADURA DE TAB.

PIANISTA DA 3 MONT.

AValiação GENÉTICA - PMGZ



iABCZg: **15.36** - DECA: **1**

	PM-EMg	PD-EDg	PA-EDg	PS-EDg	PE365g	STAYg	IPPg
DEP	-	3.59	3.76	9.09	0.49	37.62	-2.67
DECA	-	2	3	1	1	1	4

DESEMPENHO

PGP	ULTRASSONOGRAFIA DE CARÇAÇA			
CAT	PESO	PE	AOL	ACAB
-	SUPERIOR	-	-	-

PARIDA DE FÊMEA (TJG 2956) DO 6827 GER, EM 21/08/2021
PESO: 251 KG (iABCZg: 14.15 - DECA: 1)

PRENHE DO 6827 DA COPAC. - PREVISÃO DE PARTO: 14/08/2022 (iABCZg: 14.29 - DECA: 1)





NOVILHAS PRENHES



LOTE
62

DE OLHO NA
FAZENDA
G4

21 a 26/03/22

TABAPUÃ
TJG

2068 TJG

SEXO: Fêmea - REG: TJG 2068
RAÇA: TABAPUÃ PO - NASC.: 27/08/2019
PESO: 650 KG

AVAI DE TABA.

POLITZ DO CORREGO

SABATINA CC

BACURU DO CORREGO

SIBILINO DE TABA.

JACARACIA DO CORREGO

PACOCA DA S.MARIA

MINISTRO ONDA VERDE

JABOTI DA PRATA

HARMONICA DA PRATA

DALIA TJG

FELINO DA PRATA

JAVALINA DA PRATA

BERLINDA DA PRATA

AVALIAÇÃO GENÉTICA - PMGZ



iABCZg: **17.95** - DECA: **1**

	PM-EMg	PD-EDg	PA-EDg	PS-EDg	PE365g	STAYg	IPPg
DEP	1.01	8.10	12.74	14.95	0.19	33.96	-4.32
DECA	3	1	1	1	2	1	4

DESEMPENHO

PGP	ULTRASSONOGRAFIA DE CARÇAÇA			
CAT	PESO	PE	AOL	ACAB
-	ELITE	-	-	-

PRENHE DO KABULOSO TJG - PREVISÃO DE PARTO: 22/09/2022 (iABCZg: 14.48 - DECA: 1)



LOTE
63

DE OLHO NA
FAZENDA
G4

21 a 26/03/22

TABAPUÃ
TJG

2090 TJG

SEXO: Fêmea - REG: TJG 2090
RAÇA: TABAPUÃ PO - NASC.: 28/08/2019
PESO: 634 KG

AVAI DE TABA.

UAI MB DA FLOR

NIARA MB DA FLOR

FALUDO TJG

LIDER MB DA FLOR

Q-BAUNA DA PRATA

INAUGURACAO DA PRATA

JATAI TE DO MUC.

NETUNO DO MUC.

FRUTA DO MUC.

ODALISCA DA PRATA

CACHIMBO DA PRATA

GATEIRA DA PRATA

CERIMONIA DA PRATA

AVALIAÇÃO GENÉTICA - PMGZ



iABCZg: **9.70** - DECA: **2**

	PM-EMg	PD-EDg	PA-EDg	PS-EDg	PE365g	STAYg	IPPg
DEP	0.84	2.90	7.03	11.82	0.10	33.24	-
DECA	3	3	1	1	4	2	-

DESEMPENHO

PGP	ULTRASSONOGRÁFIA DE CARÇAÇA			
	PESO	PE	AOL	ACAB
CAT				
-	SUPERIOR	-	ELITE	SUPERIOR

PRENHE DO ACOLHIDO CAP - PREVISÃO DE PARTO: 15/08/2022 (iABCZg: 11.47 - DECA: 1)

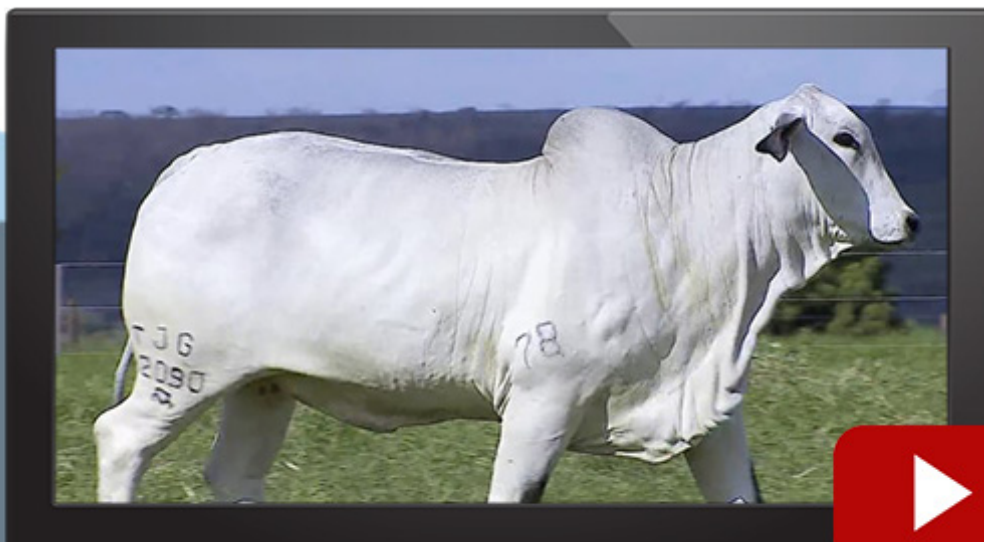

LOTE
64A

DE OLHO NA
FAZENDA
G4

21 a 26/03/22

TABAPUÃ
TJG

2151 TJG

SEXO: Fêmea - REG: TJG 2151
RAÇA: TABAPUÃ PO - NASC.: 25/09/2019
PESO: 590 KG

ANAGO DA DB

CACHIMBO DA PRATA

JATAI TE DO MUC.

LANHO FIV DA PRATA

FRESCURA DA MUCURI

ESTAMPA DA PRATA

AVAI DE TABA.

x

Q-CABANA DA PRATA

NOVENTAO DE TAB.

454 DO ROCHEDO

TIGELADA DE TAB.

MAGIA DA E.P

ESTIVA DE TAB.

JORDANICA DA E.P

AVALIAÇÃO GENÉTICA - PMGZ



iABCZg: **10.37** - DECA: **1**

	PM-EMg	PD-EDg	PA-EDg	PS-EDg	PE365g	STAYg	IPPg
DEP	2.51	2.97	7.79	8.65	0.22	32.54	-
DECA	1	3	1	1	2	3	-

DESEMPENHO

PGP	ULTRASSONOGRAFIA DE CARÇAÇA			
CAT	PESO	PE	AOL	ACAB
-	-	-	-	-

PRENHE DO ACOLHIDO CAP - PREVISÃO DE PARTO: 15/08/2022 (iABCZg: 11.81 - DECA: 1)



LOTE
64B

DE OLHO NA
FAZENDA

G4

21 a 26/03/22

TABAPUÃ
TJG

2356 TJG

SEXO: Fêmea - REG: TJG 2356
RAÇA: TABAPUÃ PO - NASC.: 05/12/2019
PESO: 606 KG

NITRO FIV DA PRATA

DERRANCO TJG

GAMBETA DO IPE

GANDULA TJG

LIDER MB DA FLOR

NAVALHEIRA DA PRATA

NOMANCIA MB DA FLOR

APIRU DO CORREGO

EBOBO DO CORREGO

PALEOZOOLOGIA DA SM

DODONA DA NB

UYBATE DA NB

PINDOTYBA DA NB

ROYSSANGA DA N.B.

AVALIAÇÃO GENÉTICA - PMGZ



iABCZg: **23.30** - DECA: **1**

	PM-EMg	PD-EDg	PA-EDg	PS-EDg	PE365g	STAYg	IPPg
DEP	-	4.13	5.28	5.56	0.29	40.17	-19.60
DECA	-	2	2	2	1	1	1

DESEMPENHO

PGP	ULTRASSONOGRAFIA DE CARÇAÇA			
CAT	PESO	PE	AOL	ACAB
-	SUPERIOR	-	-	SUPERIOR

PRENHE DO ACOLHIDO CAP - PREVISÃO DE PARTO: 15/08/2022 (iABCZg: 18.27 - DECA: 1)



LOTE
67A

DE OLHO NA
FAZENDA

G4

21 a 26/03/22

TABAPUÃ
TJG

2235 TJG

SEXO: Fêmea - REG: TJG 2235
RAÇA: TABAPUÃ PO - NASC.: 03/11/2019
PESO: 590 KG

OCULISTA

VERTICE DE ICEM

PARTICULA

AFAMADO TRO

LONDRINO MB DA FLOR

OFICINA TRO

IATISTA DE UCHOA

LIDER MB DA FLOR

DEQUE FIV TJG

NORUEGA TE DA PRATA

ILUSTRADA TJG

BACHAREL CCC

LUPA DA TERRA FORTE

5989 DA COPAC.

AVALIAÇÃO GENÉTICA - PMGZ



iABCZg: **12.85** - DECA: **1**

	PM-EMg	PD-EDg	PA-EDg	PS-EDg	PE365g	STAYg	IPPg
DEP	1.26	6.15	8.73	11.44	0.70	31.65	-4.51
DECA	2	1	1	1	1	5	4

DESEMPENHO

PGP	ULTRASSONOGRAFIA DE CARÇAÇA			
	PESO	PE	AOL	ACAB
CAT				
-	SUPERIOR	-	SUPERIOR	-

PRENHE DO KABULOSO TJG - PREVISÃO DE PARTO: 22/09/2022 (iABCZg: 11.93 - DECA: 1)



LOTE
67B

DE OLHO NA
FAZENDA
G4

21 a 26/03/22

TABAPUÃ
TJG

2146 TJG

SEXO: Fêmea - REG: TJG 2146
RAÇA: TABAPUÃ PO - NASC.: 21/09/2019
PESO: 590 KG

NITRO FIV DA PRATA

DERRANCO TJG

GAMBETA DO IPE

GANDULA TJG

LIDER MB DA FLOR

NAVALHEIRA DA PRATA

NOMANCIA MB DA FLOR

VIUVO DE TABA.

OBI FIV DA PRATA

ACOSSADA DE TABA.

COLEIRA TJG

GALACTICO DA PRATA

OLOGIA DA PRATA

SAIA DA 3 MONT.

AVALIAÇÃO GENÉTICA - PMGZ



iABCZg: **17.05** - DECA: **1**

	PM-EMg	PD-EDg	PA-EDg	PS-EDg	PE365g	STAYg	IPPg
DEP	0.30	5.35	6.58	5.77	0.16	36.91	-7.29
DECA	5	1	1	2	3	1	2

DESEMPENHO

PGP	ULTRASSONOGRÁFIA DE CARÇAÇA			
	PESO	PE	AOL	ACAB
CAT	-	-	SUPERIOR	SUPERIOR

PRENHE DO JUDICIÁRIO TJG - PREVISÃO DE PARTO: 15/08/2022 (iABCZg: 19.05 - DECA: 1)



LOTE
68A

DE OLHO NA
FAZENDA

G4

21 a 26/03/22

TABAPUÃ
TJG

2209 TJG

SEXO: Fêmea - REG: TJG 2209

RAÇA: TABAPUÃ PO - NASC.: 31/10/2019

PESO: 600 KG

ANAGO DA DB

JATAI TE DO MUC.

FRESCURA DA MUCURI

AVAI DE TABA.

NOVENTAO DE TAB.

TIGELADA DE TAB.

ESTIVA DE TAB.

IMPERADOR DA COPAC.

VIBER DA COPAC.

COPACABANA DA COPAC.

JACA TJG

CANDADO FIV DA LIAB

ENTREVISTA TJG

OFENSA DA PRATA

AVALIAÇÃO GENÉTICA - PMGZ



iABCZg: **18.65** - DECA: **1**

	PM-EMg	PD-EDg	PA-EDg	PS-EDg	PE365g	STAYg	IPPg
DEP	1.69	6.30	8.36	13.28	0.41	34.84	-6.36
DECA	1	1	1	1	1	1	3

DESEMPENHO

PGP	ULTRASSONOGRAFIA DE CARÇAÇA			
CAT	PESO	PE	AOL	ACAB
-	-	-	SUPERIOR	-

PRENHE DO KABULOSO TJG - PREVISÃO DE PARTO: 10/09/2022 (iABCZg: 14.83 - DECA: 1)

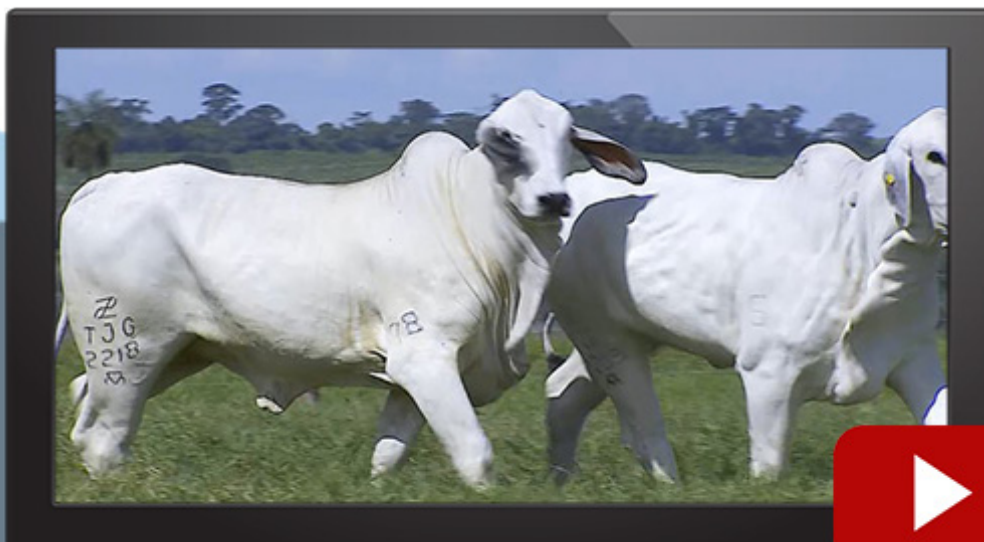

LOTE
68B

DE OLHO NA
FAZENDA
G4

21 a 26/03/22

TABAPUÃ
TJG

2218 TJG

SEXO: Fêmea - REG: TJG 2218
RAÇA: TABAPUÃ PO - NASC.: 02/11/2019
PESO: 650 KG

AVAI DE TABA.

UAI MB DA FLOR

NIARA MB DA FLOR

FALUDO TJG

LIDER MB DA FLOR

Q-BAUNA DA PRATA

INAUGURACAO DA PRATA

ITAPU DO CORREGO

6421 DA COPAC.

5277 DA COPAC.

INQUISICAO TJG

GALACTICO DA PRATA

NATIVISTA DA PRATA

BUROCRATA DA PRATA

AVALIAÇÃO GENÉTICA - PMGZ



iABCZg: **15.78** - DECA: **1**

	PM-EMg	PD-EDg	PA-EDg	PS-EDg	PE365g	STAYg	IPPg
DEP	2.56	12.47	15.51	20.42	0.41	-	-
DECA	1	1	1	1	1	-	-

DESEMPENHO

PGP	ULTRASSONOGRAFIA DE CARÇAÇA			
CAT	PESO	PE	AOL	ACAB
-	ELITE	-	SUPERIOR	SUPERIOR

PRENHE DO JATO TJG - PREVISÃO DE PARTO: 15/08/2022 (iABCZg: 16.60 - DECA: 1)





VACAS PRENHES



LOTE
70

DE OLHO NA
FAZENDA
G4

21 a 26/03/22

TABAPUÃ
TJG

GALOCHA TJG

SEXO: **Fêmea** - REG: **TJG 430**
RAÇA: **TABAPUÃ PO** - NASC.: **03/01/2015**
PESO: **758 KG**

ENXOFRE DE TAB.

CANTAO 4 IRMAS

REPETENTE DE TAB.

MACACAO 4 IRMAS

JUGRO DE TAB.

FAUNA 4 IRMAS

PANQUECA DE TAB.

CACHIMBO DA PRATA

LANHO FIV DA PRATA

ESTAMPA DA PRATA

SATB DIADEMA FIV

INDEPENDENTE CC

NATALINA RF 4 IRMAS

AG IAPOCA DA JANG.

AVALIAÇÃO GENÉTICA - PMGZ



iABCZg: **3.67** - DECA: **4**

	PM-EMg	PD-EDg	PA-EDg	PS-EDg	PE365g	STAYg	IPPg
DEP	-	4.17	4.68	9.17	-	-	-7.65
DECA	-	2	2	1	-	-	2

DESEMPENHO

PGP	ULTRASSONOGRÁFIA DE CARÇAÇA			
CAT	PESO	PE	AOL	ACAB
-	-	-	-	-

PRENHE DO KART TJG - PREVISÃO DE PARTO: 16/09/2022 (iABCZg: 2.95 - DECA: 5)

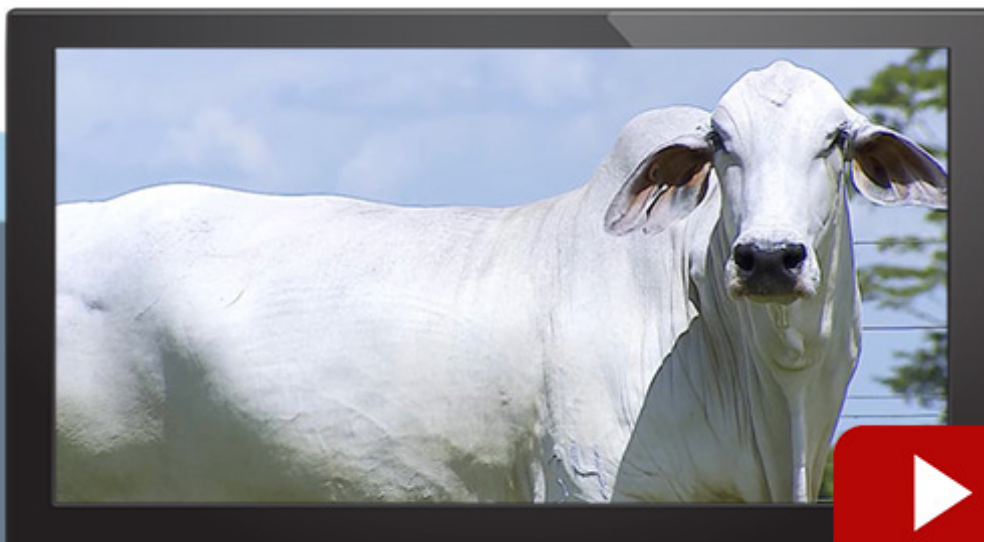

LOTE
72

DE OLHO NA
FAZENDA
G4

21 a 26/03/22

TABAPUÃ
TJG

EXTERNA TJG

SEXO: **Fêmea** - REG: **FZCH 1370**
RAÇA: **TABAPUÃ PO** - NASC.: **21/12/2013**
PESO: **762 KG**

CACHIMBO DA PRATA

Q-KAPY DA DB

LANHO FIV DA PRATA

ALN 628 LORRAN

ESTAMPA DA PRATA

199 PRISCADA

SATB DIGITO FIV

x

DECURIA TJG

INDEPENDENTE CC

LIDER MB DA FLOR

NATALINA RF 4 IRMAS

NAVALHEIRA DA PRATA

AG IAPOCA DA JANG.

NOMANCIA MB DA FLOR

AVALIAÇÃO GENÉTICA - PMGZ



iABCZg: **22.39** - DECA: **1**

	PM-EMg	PD-EDg	PA-EDg	PS-EDg	PE365g	STAYg	IPPg
DEP	2.62	9.98	11.80	14.52	0.58	32.37	-23.77
DECA	1	1	1	1	1	4	1

DESEMPENHO

PGP	ULTRASSONOGRAFIA DE CARÇAÇA			
	PESO	PE	AOL	ACAB
CAT	-	-	-	-

PRENHE DO JATO TJG - PREVISÃO DE PARTO: 15/08/2022 (iABCZg: 27.25 - DECA: 1)



LOTE
73

DE OLHO NA
FAZENDA

G4

21 a 26/03/22

TABAPUÃ
TJG

INCUBADORA TJG

SEXO: Fêmea - REG: TJG 1382
RAÇA: TABAPUÃ PO - NASC.: 30/10/2017
PESO: 674 KG

APIRU DO CORREGO

NITRADO DA S.MARIA

ITAPU DO CORREGO

APIRU DO CORREGO

CACUA DO CORREGO

SETOURA DA S.MARIA

6421 DA COPAC.

x

MALOTAS DO CORREGO

MARCIANO DA CINEL.

AGIOTA DE ICEM

5277 DA COPAC.

CAPITIBA DO CORREGO

4292 DA COPAC.

ANHARUPIA DO CORREGO

AVALIAÇÃO GENÉTICA - PMGZ



iABCZg: **18.24** - DECA: **1**

	PM-EMg	PD-EDg	PA-EDg	PS-EDg	PE365g	STAYg	IPPg
DEP	0.62	11.88	14.16	17.26	0.38	-	-14.45
DECA	4	1	1	1	1	-	1

DESEMPENHO

PGP	ULTRASSONOGRÁFIA DE CARÇAÇA			
CAT	PESO	PE	AOL	ACAB
-	ELITE	-	-	SUPERIOR

PRENHE DO GANDULA TJG - PREVISÃO DE PARTO: 15/08/2022 (iABCZg: 24.55 - DECA: 1)



LOTE

74

DE OLHO NA
FAZENDA

G4

21 a 26/03/22

TABAPUÃ
TJG

FORMOSA TJG

SEXO: Fêmea - REG: TJG 99

RAÇA: TABAPUÃ PO - NASC.: 16/09/2014

PESO: 800 KG

CICLONE DE TAB.

BACARDI MB DA FLOR

INDUSTRIAL DE TAB.

OLSEN TE MB DA FLOR

CHARRUA DE TABA.

EGIDE MB DA FLOR

CANDADO FIV DA LIAB

x

CABOCLA TJG

VIUVO DE TABA.

EBOBO DO CORREGO

ESTACION DE TABA.

FULLA DA NB

TAPADURA DE TAB.

RA DA N.B.

AVALIAÇÃO GENÉTICA - PMGZ



iABCZg: **19.36** - DECA: **1**

	PM-EMg	PD-EDg	PA-EDg	PS-EDg	PE365g	STAYg	IPPg
DEP	-	4.82	8.39	9.33	0.27	39.24	-
DECA	-	1	1	1	1	1	-

DESEMPENHO

PGP	ULTRASSONOGRAFIA DE CARÇAÇA			
CAT	PESO	PE	AOL	ACAB
-	SUPERIOR	-	-	-

PRENHE DO 6827 DA COPAC. - PREVISÃO DE PARTO: 15/08/2022 (iABCZg: 16.29 - DECA: 1)



LOTE
76

DE OLHO NA
FAZENDA

G4

21 a 26/03/22

TABAPUÃ
TJG

FREIRA TJG

SEXO: **Fêmea** - REG: **TJG 233**

RAÇA: **TABAPUÃ PO** - NASC.: **19/10/2014**

PESO: **686 KG**

CACHIMBO DA PRATA

NITRO FIV DA PRATA

EGIDE MB DA FLOR

DERRANCO TJG

EMPENHO DA PAMP.

GAMBETA DO IPE

RELIQUIA DO IPE

CACHIMBO DA PRATA

LANHO FIV DA PRATA

ESTAMPA DA PRATA

DIRETRIZ TJG

NUMERAL DE TAB.

BAILARINA GAIBU

PALIDA DA 3 MONT.

AValiação GENÉTICA - PMGZ



iABCZg: **14.88** - DECA: **1**

	PM-EMg	PD-EDg	PA-EDg	PS-EDg	PE365g	STAYg	IPPg
DEP	1.97	3.74	8.90	11.35	0.21	34.53	-1.11
DECA	1	2	1	1	2	1	5

DESEMPENHO

PGP	ULTRASSONOGRAFIA DE CARÇAÇA			
CAT	PESO	PE	AOL	ACAB
-	-	-	SUPERIOR	SUPERIOR

PRENHE DO HOMOGRAFO TJG - PREVISÃO DE PARTO: 15/08/2022 (iABCZg: 18.46 - DECA: 1)

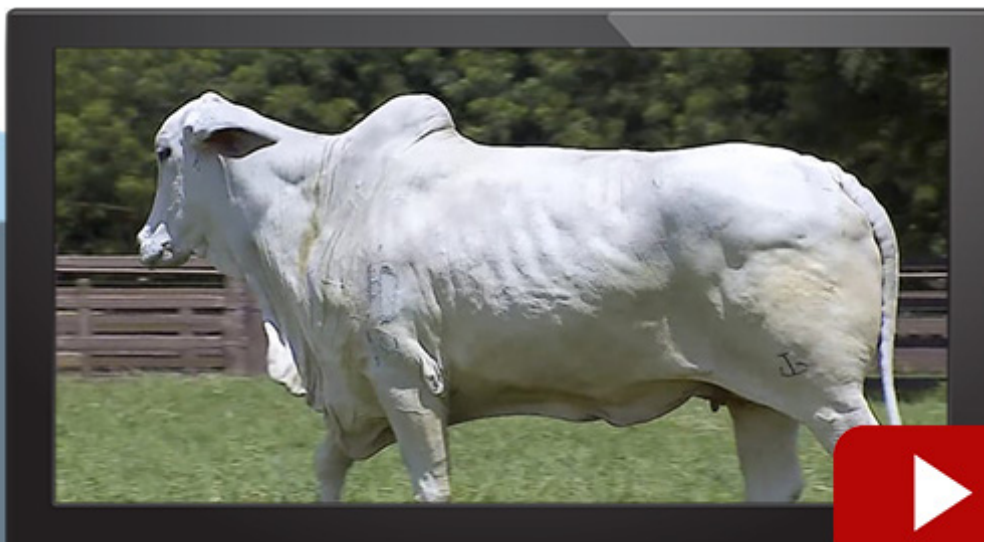

LOTE
78A

DE OLHO NA
FAZENDA
G4

21 a 26/03/22

TABAPUÃ
TJG

HABILIDADE TJG

SEXO: **Fêmea** - REG: **TJG 817**
RAÇA: **TABAPUÃ PO** - NASC.: **08/01/2016**
PESO: **668 KG**

CACHIMBO DA PRATA	INSOLENTE DA ABADIA
LANHO FIV DA PRATA	CACHIMBO DA PRATA
ESTAMPA DA PRATA	ZARABATANA DA PRATA
SATB DIGITO FIV	HERESIA DA PRATA
INDEPENDENTE CC	SALGADO DA PRATA
NATALINA RF 4 IRMAS	XACOTA DA PRATA
AG IAPOCA DA JANG.	Rica DA PRATA

AVALIAÇÃO GENÉTICA - PMGZ



iABCZg: **8.57** - DECA: **2**

	PM-EMg	PD-EDg	PA-EDg	PS-EDg	PE365g	STAYg	IPPg
DEP	0.82	-	-	-	0.07	34.97	-9.43
DECA	3	-	-	-	4	1	2

DESEMPENHO

PGP	ULTRASSONOGRAFIA DE CARÇAÇA			
CAT	PESO	PE	AOL	ACAB
-	-	-	SUPERIOR	SUPERIOR

PRENHE DO IGUAL TJG - PREVISÃO DE PARTO: 15/08/2022 (iABCZg: 9.21 - DECA: 2)



LOTE
78B

DE OLHO NA
FAZENDA
G4

21 a 26/03/22

TABAPUÃ
TJG

INFANCIA TJG

SEXO: Fêmea - REG: TJG 1420
RAÇA: TABAPUÃ PO - NASC.: 11/11/2017
PESO: 608 KG

INDUSTRIAL DE TAB.

CANDADO FIV DA LIAB

ESTACION DE TABA.

ESCLARECIDO TJG

MANINO DA PRATA

CACHACEIRA TJG

ONTOLOGIA DA PRATA

INSOLENTE DA ABADIA

MAMUTE DA PRATA

ZARABATANA DA PRATA

CARPA TJG

SIBILINO DE TABA.

HOLANDA DA PRATA

BITA DA PRATA

AVALIAÇÃO GENÉTICA - PMGZ



iABCZg: **4.30** - DECA: **4**

	PM-EMg	PD-EDg	PA-EDg	PS-EDg	PE365g	STAYg	IPPg
DEP	-	3.86	1.71	1.57	0.02	32.43	-0.91
DECA	-	2	5	5	5	3	5

DESEMPENHO

PGP	ULTRASSONOGRAFIA DE CARÇAÇA			
CAT	PESO	PE	AOL	ACAB
-	-	-	ELITE	-

PRENHE DO JURAICO TJG - PREVISÃO DE PARTO: 15/08/2022 (iABCZg: 10.85 - DECA: 1)





NOVILHOTAS



LOTE
83

DE OLHO NA
FAZENDA
G4

21 a 26/03/22

TABAPUÃ
TJG

2713 TJG

SEXO: Fêmea - REG: TJG 2713
RAÇA: TABAPUÃ PO - NASC.: 30/10/2020
PESO: 512 KG

LANHO FIV DA PRATA

SATB DIGITO FIV

NATALINA RF 4 IRMAS

GARGALO TJG

OBI FIV DA PRATA

CASTA TJG

MARINBA 4 IRMAS

MINISTRO ONDA VERDE

RAMBO FIV DA PRATA

NORUEGA TE DA PRATA

HALA TJG

APIRU DO CORREGO

MAREGRAMA DO CORREGO

EMBAUBA DO CORREGO

AVALIAÇÃO GENÉTICA - PMGZ



iABCZg: **10.25** - DECA: **1**

	PM-EMg	PD-EDg	PA-EDg	PS-EDg	PE365g	STAYg	IPPg
DEP	1.63	4.83	6.27	7.53	0.29	31.45	-8.05
DECA	1	1	1	2	1	5	2

DESEMPENHO

PGP	ULTRASSONOGRAFIA DE CARÇAÇA			
CAT	PESO	PE	AOL	ACAB
-	-	-	-	-



LOTE
84

DE OLHO NA
FAZENDA
G4

21 a 26/03/22

TABAPUÃ
TJG

2806 FIV TJG

SEXO: Fêmea - REG: TJG 2806
RAÇA: TABAPUÃ PO - NASC.: 30/11/2020
PESO: 514 KG

JATAI TE DO MUC.

MINISTRO ONDA VERDE

GALA ONDA VERDE

RAMBO FIV DA PRATA

CACHIMBO DA PRATA

NORUEGA TE DA PRATA

EGIDE MB DA FLOR

TICO III FIV 4 IRMAS

TOTEM FIV RF 4 IRMAS

NATALINA RF 4 IRMAS

GABANA TJG

CACHIMBO DA PRATA

HABILIDADE DA PRATA

COCHEIRA DA PRATA

AVALIAÇÃO GENÉTICA - PMGZ



iABCZg: **12.88** - DECA: **1**

	PM-EMg	PD-EDg	PA-EDg	PS-EDg	PE365g	STAYg	IPPg
DEP	0.93	7.23	9.38	11.01	0.18	31.54	-10.55
DECA	3	1	1	1	2	5	1

DESEMPENHO

PGP	ULTRASSONOGRAFIA DE CARÇAÇA			
CAT	PESO	PE	AOL	ACAB
-	-	-	-	-



LOTE
85

DE OLHO NA
FAZENDA
G4

21 a 26/03/22

TABAPUÃ
TJG

2711 TJG

SEXO: Fêmea - REG: TJG 2711
RAÇA: TABAPUÃ PO - NASC.: 30/10/2020
PESO: 482 KG

JATAI TE DO MUC.

MINISTRO ONDA VERDE

GALA ONDA VERDE

RAMBO FIV DA PRATA

CACHIMBO DA PRATA

NORUEGA TE DA PRATA

EGIDE MB DA FLOR

AVAI DE TABA.

CAMBIO CCC

TAUXIA DE TAB.

HERESIA TJG

APAGADOR DA PRATA

JUDIA DA PRATA

BAIANA DA PRATA

AVALIAÇÃO GENÉTICA - PMGZ



iABCZg: **10.74** - DECA: **1**

	PM-EMg	PD-EDg	PA-EDg	PS-EDg	PE365g	STAYg	IPPg
DEP	-	4.20	4.55	8.09	0.07	33.94	-3.61
DECA	-	2	2	1	4	1	4

DESEMPENHO

PGP	ULTRASSONOGRAFIA DE CARÇAÇA			
CAT	PESO	PE	AOL	ACAB
-	-	-	-	-





PRIMÍPARAS PRECOCES 3 EM 1



Tabapuã TRO

LOTE
101

DE OLHO NA
FAZENDA
G4

Tabapuã TRO

21 a 26/03/22

FINTA TRO

SEXO: Fêmea - REG: TRO 912
RAÇA: TABAPUÃ PO - NASC.: 14/11/2019
PESO: 509 KG

JATAI TE DO MUC.

VERTICE DE ICEM

MINISTRO ONDA VERDE

VENOSO TRO

GALA ONDA VERDE

OXIDADA TRO

RAMBO FIV DA PRATA

x

CHAMA TRO

CACHIMBO DA PRATA

ATENEU DE TABA.

NORUEGA TE DA PRATA

VERGA TRO

EGIDE MB DA FLOR

GAZELIA DE UCHOA

AVALIAÇÃO GENÉTICA - PMGZ



iABCZg: **11.95** - DECA: **1**

	PM-EMg	PD-EDg	PA-EDg	PS-EDg	PE365g	STAYg	IPPg
DEP	1.71	6.52	7.89	11.94	0.38	-	-9.59
DECA	1	1	1	1	1	-	2

DESEMPENHO

PGP	ULTRASSONOGRAFIA DE CARÇAÇA			
CAT	PESO	PE	AOL	ACAB
-	-	-	-	-

PARIDA DE MACHO (TROA 4002) DO CORVO CSC, EM 07/10/2021
PESO: 251 KG (iABCZg: 16.83 - DECA: 1)

PRENHE DO URUGUAIANO TRO - PREVISÃO DE PARTO: 28/08/2022 (iABCZg: 10.31 - DECA: 1)



LOTE
103

DE OLHO NA
FAZENDA
G4

21 a 26/03/22

Tabapuã TRO



FASE TRO

SEXO: **Fêmea** - REG: **TROA 3547**
RAÇA: **TABAPUÃ PO** - NASC.: **20/09/2019**
PESO: **519 KG**

AVAI DE TABA.

RUSSEL DO CORREGO

JABABORA DO CORREGO

WATERMAN DO CORREGO

JURUBI DO CORREGO

PACULA DO CORREGO

MBOESSABA DO CORREGO

TICO III FIV 4 IRMAS

TOTEM FIV RF 4 IRMAS

NATALINA RF 4 IRMAS

CAPSULA TRO

JACENTE DA PATURI

ORALIDADE TRO

DOMADA DA PATURI

AVALIAÇÃO GENÉTICA - PMGZ



iABCZg: **12.47** - DECA: **1**

	PM-EMg	PD-EDg	PA-EDg	PS-EDg	PE365g	STAYg	IPPg
DEP	-	8.39	11.56	12.46	-	32.48	-
DECA	-	1	1	1	-	3	-

DESEMPENHO

PGP	ULTRASSONOGRAFIA DE CARÇAÇA			
CAT	PESO	PE	AOL	ACAB
-	-	-	-	-

PARIDA DE MACHO (TROA 3987) DO ELECTRICO TRO, EM 02/10/2021
PESO: 259 KG (iABCZg: 13.19 - DECA: 1)

PRENHE DO BALANCETE TRO - PREVISÃO DE PARTO: 28/08/2022 (iABCZg: 19.90 - DECA: 1)



LOTE
104

DE OLHO NA
FAZENDA
G4

21 a 26/03/22

Tabapuã TRO

FIDELIDADE TRO

SEXO: **Fêmea** - REG: **TROA 3610**
RAÇA: **TABAPUÃ PO** - NASC.: **07/11/2019**
PESO: **461 KG**

LIDER MB DA FLOR

DEQUE FIV TJG

NORUEGA TE DA PRATA

BALANCIM TRO

HALOGENIO DE UCHOA

RE CRAVA TRO

DORMENCIA DE ICEM

TICO III FIV 4 IRMAS

TOTEM FIV RF 4 IRMAS

NATALINA RF 4 IRMAS

CIGARRA TRO

VERTICE DE ICEM

RADIOGRAFIA TRO

TOCHA DE ICEM

AValiação GENÉTICA - PMGZ



iABCZg: **19.62** - DECA: **1**

	PM-EMg	PD-EDg	PA-EDg	PS-EDg	PE365g	STAYg	IPPg
DEP	1.71	6.39	10.05	12.57	0.44	34.49	-12.99
DECA	1	1	1	1	1	1	1

DESEMPENHO

PGP	ULTRASSONOGRAFIA DE CARÇAÇA			
CAT	PESO	PE	AOL	ACAB
-	-	-	-	-

PARIDA DE FÊMEA (TROA 3994) DO IGUAL TJG, EM 06/10/2021
PESO: 240 KG (iABCZg: 14.63 - DECA: 1)

PRENHE DO BALANCETE TRO - PREVISÃO DE PARTO: 28/08/2022 (iABCZg: 23.48 - DECA: 1)





VACAS 3 EM 1



Tabapuã TRO

LOTE
105

DE OLHO NA
FAZENDA
G4

Tabapuã TRO

21 a 26/03/22

ELEITA TRO

SEXO: Fêmea - REG: TRO 854
RAÇA: TABAPUÃ PO - NASC.: 05/09/2018
PESO: 550 KG

TICO III FIV 4 IRMAS

CACHIMBO DA PRATA

TOTEM FIV RF 4 IRMAS

QI FIV TRO

NATALINA RF 4 IRMAS

EGIDE MB DA FLOR

BEQUE TRO

x

BAIXADA TRO

MAJOR TRO

NONODO TRO

RASCADA TRO

RAIA TRO

NASA DA JANGADA

BURELA DE ICEM

AVALIAÇÃO GENÉTICA - PMGZ



iABCZg: **13.19** - DECA: **1**

	PM-EMg	PD-EDg	PA-EDg	PS-EDg	PE365g	STAYg	IPPg
DEP	2.26	4.36	5.23	6.90	0.33	33.60	-7.45
DECA	1	2	2	2	1	2	2

DESEMPENHO

PGP	ULTRASSONOGRAFIA DE CARÇAÇA			
	PESO	PE	AOL	ACAB
CAT				
-	SUPERIOR	-	SUPERIOR	ELITE

PARIDA DE MACHO (TROA 3972) DO DOURADO CSC, EM 08/09/2021
PESO: 299 KG (iABCZg: 12.32 - DECA: 1)

PRENHE DO EQUADOR TRO - PREVISÃO DE PARTO: 15/08/2022 (iABCZg: 12.05 - DECA: 1)



LOTE
106

DE OLHO NA
FAZENDA
G4

Tabapuã TRO

21 a 26/03/22



EDUCADA TRO

SEXO: **Fêmea** - REG: **TROA 3300**
RAÇA: **TABAPUÃ PO** - NASC.: **24/08/2018**
PESO: **549 KG**

CACHIMBO DA PRATA	BACARDI MB DA FLOR
OCEANO TRO	LONDRINO MB DA FLOR
MADREPEROLA DE UCHOA	FERROVIA MB DA FLOR
SAFISMO TRO	x QUEIXA CRIME TRO
ABADO DE ICEM	QUARTETO
FECHADURA DE ICEM	FLAMULA DE UCHOA
CAFETEIRA DE ICEM	QUEIRA

AVALIAÇÃO GENÉTICA - PMGZ



iABCZg: **11.65** - DECA: **1**

	PM-EMg	PD-EDg	PA-EDg	PS-EDg	PE365g	STAYg	IPPg
DEP	-	2.34	6.36	8.23	-	34.04	-11.66
DECA	-	4	1	1	-	1	1

DESEMPENHO

PGP	ULTRASSONOGRAFIA DE CARÇAÇA			
CAT	PESO	PE	AOL	ACAB
-	ELITE	-	SUPERIOR	ELITE

PARIDA DE FÊMEA (TROA 3986) DO DESTRO TRO, EM 16/09/2021
PESO: 245 KG (iABCZg: 9.09 - DECA: 2)

PRENHE DO JATO TJG - PREVISÃO DE PARTO: 15/08/2022 (iABCZg: 14.53 - DECA: 1)



LOTE
108

DE OLHO NA
FAZENDA
G4

Tabapuã TRO

21 a 26/03/22



DECOTADA TRO

SEXO: Fêmea - REG: TRO 811
RAÇA: TABAPUÃ PO - NASC.: 17/09/2017
PESO: 713 KG

INDUSTRIAL DE TAB.

CANDADO FIV DA LIAB

ESTACION DE TABA.

RADIADO FIV DE TABAPUA

ILUMINISMO DE TAB.

TENDINHA DE TAB.

LAMURIA DE TAB.

OCULISTA

VERTICE DE ICEM

PARTICULA

ADORADA TRO

MARI DO CORREGO

STINA DO CORREGO

MICARETA DO CORREGO

AVALIAÇÃO GENÉTICA - PMGZ



iABCZg: **16.48** - DECA: **1**

	PM-EMg	PD-EDg	PA-EDg	PS-EDg	PE365g	STAYg	IPPg
DEP	-	6.26	9.09	12.43	0.56	34.18	-7.36
DECA	-	1	1	1	1	1	2

DESEMPENHO

PGP	ULTRASSONOGRAFIA DE CARÇAÇA			
CAT	PESO	PE	AOL	ACAB
-	ELITE	-	ELITE	SUPERIOR

PARIDA DE FÊMEA (TROA 997) DO FERRADOR TJG, EM 15/09/2021
PESO: 313 KG (iABCZg: 9.48 - DECA: 2)

PRENHE DO BALANCETE TRO - PREVISÃO DE PARTO: 17/08/2022 (iABCZg: 21.91 - DECA: 1)

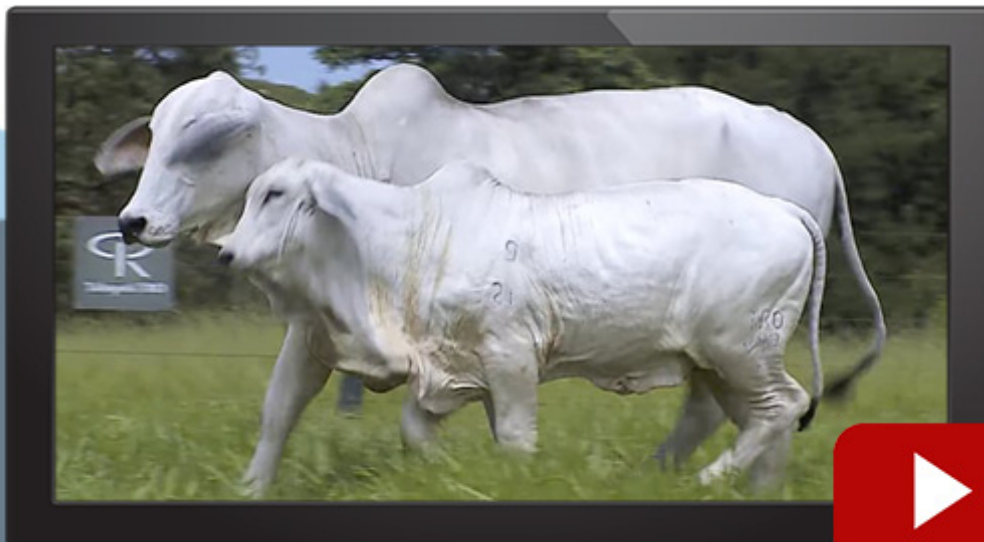



NOVILHAS PRENHES



Tabapuã TRO

LOTE
109

DE OLHO NA
FAZENDA
G4

21 a 26/03/22

Tabapuã TRO

FORJADA TRO

SEXO: **Fêmea** - REG: **TROA 3663**
RAÇA: **TABAPUÃ PO** - NASC.: **18/12/2019**
PESO: **597 KG**

OCEANO TRO	TERNO DA PROG.NY
SAFISMO TRO	EROS FIV DA DORN
FECHADURA DE ICEM	ITAPECHA DO CORREGO
CAIPORA TRO	x ACOMPANHADA TRO
VERDUGO DE ICEM	MAJOR TRO
INANIDADE DA PATURI	QUARTA TRO
DOMADA DA PATURI	NASA DA JANGADA

AVALIAÇÃO GENÉTICA - PMGZ



iABCZg: **16.20** - DECA: **1**

	PM-EMg	PD-EDg	PA-EDg	PS-EDg	PE365g	STAYg	IPPg
DEP	1.34	10.58	13.03	14.47	0.21	32.06	-2.36
DECA	2	1	1	1	2	4	5

DESEMPENHO

PGP	ULTRASSONOGRAFIA DE CARÇAÇA			
CAT	PESO	PE	AOL	ACAB
-	-	-	-	-

PRENHE DO ELECTRICO TRO - PREVISÃO DE PARTO: 24/09/2022 (iABCZg: 15.07 - DECA: 1)

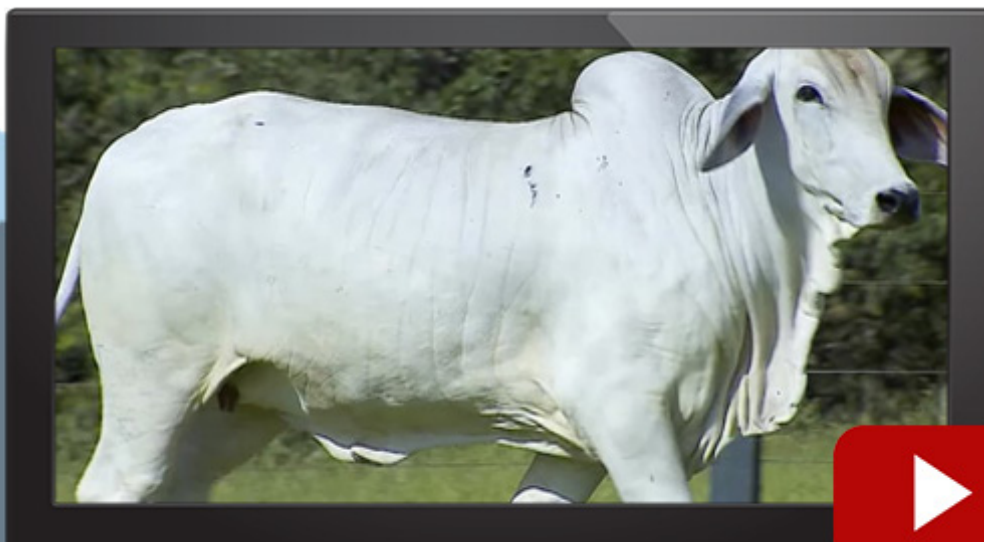

LOTE
110A

DE OLHO NA
FAZENDA
G4

Tabapuã TRO

21 a 26/03/22

FORQUETA TRO

SEXO: **Fêmea** - REG: **TROA 3645**
RAÇA: **TABAPUÃ PO** - NASC.: **03/12/2019**
PESO: **567 KG**

OCULISTA

YMPERIAL DA PRATA

VERTICE DE ICEM

IGAPO DA PRATA

PARTICULA

YNDIRETA DA PRATA

AFAMADO TRO

x

SAFADA TRO

LONDRINO MB DA FLOR

DINAMO

OFICINA TRO

TAFULEIRA DE ICEM

IATISTA DE UCHOA

JANDIRA

AVALIAÇÃO GENÉTICA - PMGZ



iABCZg: **17.08** - DECA: **1**

	PM-EMg	PD-EDg	PA-EDg	PS-EDg	PE365g	STAYg	IPPg
DEP	1.36	5.55	6.99	11.77	0.66	34.57	-6.32
DECA	2	1	1	1	1	1	3

DESEMPENHO

PGP	ULTRASSONOGRAFIA DE CARÇAÇA			
CAT	PESO	PE	AOL	ACAB
-	-	-	-	-

PRENHE DO JATO TJG - PREVISÃO DE PARTO: 14/08/2022 (iABCZg: 17.25 - DECA: 1)

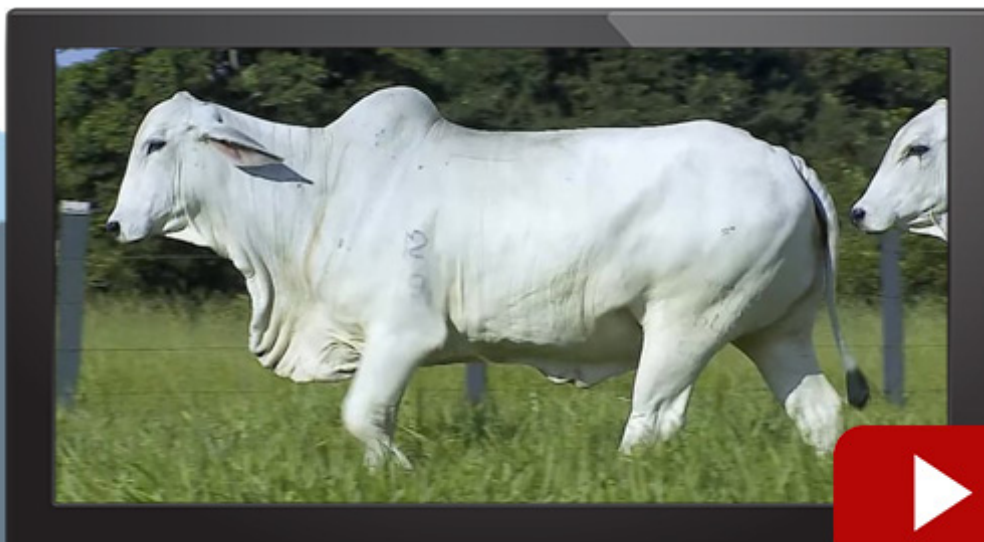

LOTE
110B

DE OLHO NA
FAZENDA
G4

Tabapuã TRO

21 a 26/03/22

FERA TRO

SEXO: **Fêmea** - REG: **TROA 3582**
RAÇA: **TABAPUÃ PO** - NASC.: **18/10/2019**
PESO: **545 KG**

OCEANO TRO	TAROLO DE TAB.
SAFISMO TRO	MAJOR TRO
FECHADURA DE ICEM	IGUANA DO CORREGO
CAIPORA TRO	x UNITEISTICA TRO
VERDUGO DE ICEM	FOSSIL DE UCHOA
INANIDADE DA PATURI	ORGANIZADA TRO
DOMADA DA PATURI	JANTA DE UCHOA

AVALIAÇÃO GENÉTICA - PMGZ



iABCZg: **15.13** - DECA: **1**

	PM-EMg	PD-EDg	PA-EDg	PS-EDg	PE365g	STAYg	IPPg
DEP	0.72	7.15	8.97	11.26	0.31	33.40	-5.67
DECA	4	1	1	1	1	2	3

DESEMPENHO

PGP	ULTRASSONOGRAFIA DE CARÇAÇA			
CAT	PESO	PE	AOL	ACAB
-	-	-	-	-

PRENHE DO JURAICO TJG - PREVISÃO DE PARTO: 14/08/2022 (iABCZg: 16.26 - DECA: 1)

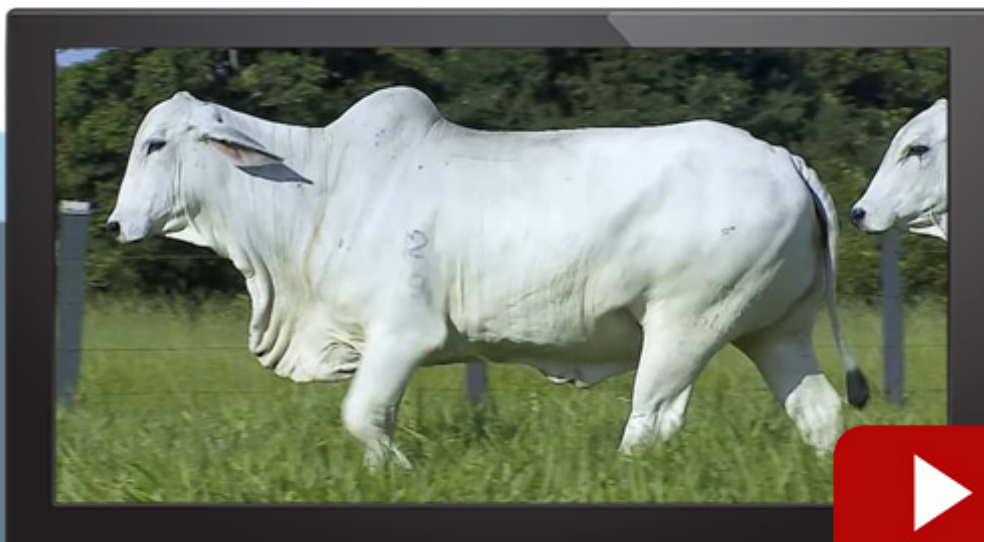

LOTE
111

DE OLHO NA
FAZENDA
G4

Tabapuã TRO

21 a 26/03/22

FIBRA TRO

SEXO: **Fêmea** - REG: **TROA 3603**
RAÇA: **TABAPUÃ PO** - NASC.: **03/11/2019**
PESO: **507 KG**

BACARDI MB DA FLOR	SALGADO DA PRATA
OLSEN TE MB DA FLOR	NONODO TRO
EGIDE MB DA FLOR	QUARENTENA
URUGUAIANO TRO	x SALTADORA TRO
AG DARDO	AIURY DO CORREGO
IMPrensa DA PATURI	GALERA DA PATURI
ENFATICA DA PATURI	SYIRA

AVALIAÇÃO GENÉTICA - PMGZ



iABCZg: **8.57** - DECA: **2**

	PM-EMg	PD-EDg	PA-EDg	PS-EDg	PE365g	STAYg	IPPg
DEP	2.68	2.84	5.65	6.14	0.61	32.28	-
DECA	1	3	2	2	1	4	-

DESEMPENHO

PGP	ULTRASSONOGRÁFIA DE CARÇAÇA			
CAT	PESO	PE	AOL	ACAB
-	-	-	-	-

PRENHE DO BALANCETE TRO - PREVISÃO DE PARTO: 01/10/2022 (iABCZg: 17.95 - DECA: 1)

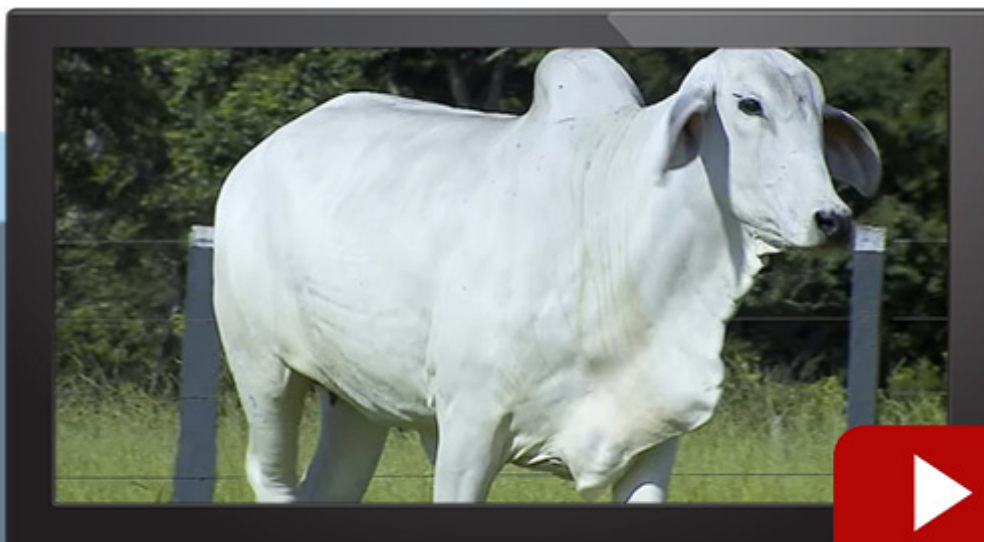

LOTE
112A

DE OLHO NA
FAZENDA
G4

21 a 26/03/22

Tabapuã TRO

FOGO-PAGOU TRO

SEXO: **Fêmea** - REG: **TROA 3658**
RAÇA: **TABAPUÃ PO** - NASC.: **14/12/2019**
PESO: **552 KG**

LIDER MB DA FLOR

DEQUE FIV TJG

NORUEGA TE DA PRATA

BALANCIM TRO

HALOGENIO DE UCHOA

RECRAVA TRO

DORMENCIA DE ICEM

OCEANO TRO

SAFISMO TRO

FECHADURA DE ICEM

CANHOTA TRO

NUMERAL TRO

QUIXOTADA TRO

JIRITANA DE UCHOA

AVALIAÇÃO GENÉTICA - PMGZ



iABCZg: **3.42** - DECA: **4**

	PM-EMg	PD-EDg	PA-EDg	PS-EDg	PE365g	STAYg	IPPg
DEP	0.43	3.66	4.90	4.49	0.14	-	-
DECA	4	2	2	3	3	-	-

DESEMPENHO

PGP	ULTRASSONOGRAFIA DE CARÇAÇA			
CAT	PESO	PE	AOL	ACAB
-	-	-	-	-

PRENHE DO BALANCETE TRO - PREVISÃO DE PARTO: 24/09/2022 (iABCZg: 15.38 - DECA: 1)

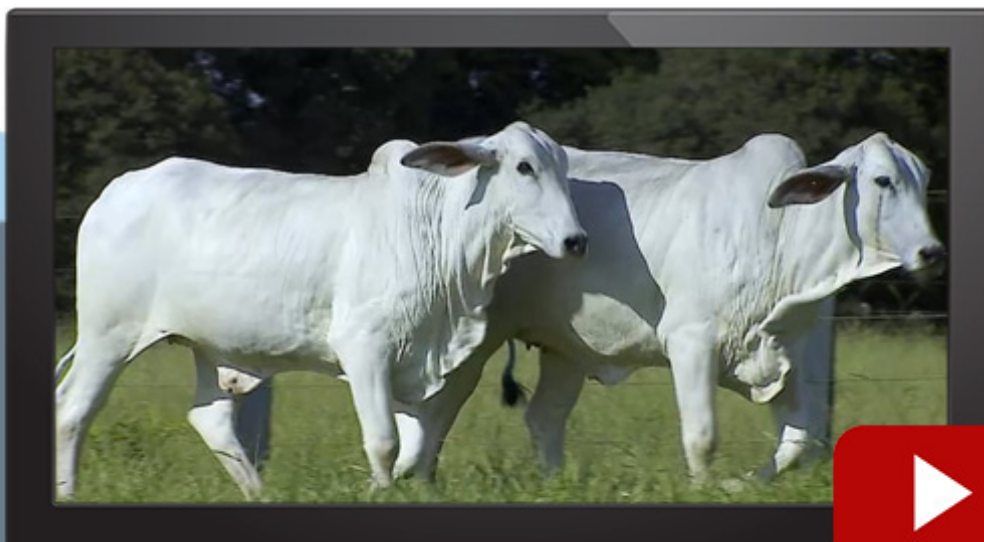

LOTE
112B

DE OLHO NA
FAZENDA
G4

Tabapuã TRO

21 a 26/03/22

FLAMA TRO

SEXO: **Fêmea** - REG: **TROA 3642**
RAÇA: **TABAPUÃ PO** - NASC.: **02/12/2019**
PESO: **494 KG**

OCULISTA

MARCIANO DA CINEL.

VERTICE DE ICEM

IMPERADOR DA COPAC.

PARTICULA

COPACABANA GER 3544

AFAMADO TRO

x

VITALICIA TRO

LONDRINO MB DA FLOR

VINDITO DE TABA.

OFICINA TRO

FORA DE TABA.

IATISTA DE UCHOA

TEDESCA DE TAB.

AVALIAÇÃO GENÉTICA - PMGZ



iABCZg: **8.42** - DECA: **2**

	PM-EMg	PD-EDg	PA-EDg	PS-EDg	PE365g	STAYg	IPPg
DEP	0.34	3.08	4.05	6.18	0.64	32.50	-0.93
DECA	5	3	3	2	1	3	5

DESEMPENHO

PGP	ULTRASSONOGRAFIA DE CARÇAÇA			
CAT	PESO	PE	AOL	ACAB
-	-	-	-	-

PRENHE DO ELECTRICO TRO - PREVISÃO DE PARTO: 24/09/2022 (iABCZg: 11.18 - DECA: 1)



LOTE
113A

DE OLHO NA
FAZENDA
G4

21 a 26/03/22

Tabapuã TRO

FORTE TRO

SEXO: **Fêmea** - REG: **TROA 3659**
RAÇA: **TABAPUÃ PO** - NASC.: **15/12/2019**
PESO: **490 KG**

OCULISTA

OCEANO TRO

VERTICE DE ICEM

SAFISMO TRO

PARTICULA

FECHADURA DE ICEM

AFAMADO TRO

x

ADRENALINA TRO

LONDRINO MB DA FLOR

PANDEMONIO TRO

OFICINA TRO

TAQUARI TRO

IATISTA DE UCHOA

OFENSIVA TRO

AVALIAÇÃO GENÉTICA - PMGZ



iABCZg: **6.21** - DECA: **3**

	PM-EMg	PD-EDg	PA-EDg	PS-EDg	PE365g	STAYg	IPPg
DEP	0.77	2.13	5.09	4.40	0.36	32.14	-
DECA	3	4	2	3	1	4	-

DESEMPENHO

PGP	ULTRASSONOGRAFIA DE CARÇAÇA			
CAT	PESO	PE	AOL	ACAB
-	-	-	-	-

PRENHE DO BALANCETE TRO - PREVISÃO DE PARTO: 24/09/2022 (iABCZg: 16.77 - DECA: 1)



LOTE
113B

DE OLHO NA
FAZENDA
G4

Tabapuã TRO

21 a 26/03/22

FIDALGA TRO

SEXO: **Fêmea** - REG: **TROA 3607**
RAÇA: **TABAPUÃ PO** - NASC.: **06/11/2019**
PESO: **516 KG**

OCEANO TRO	TAROLO DE TAB.
SAFISMO TRO	AGNUS FIV DA COPAC.
FECHADURA DE ICEM	IDADE DA COPAC.
CAIPORA TRO	x 6556 DA COPAC.
VERDUGO DE ICEM	EXPOSITOR DA PRATA
INANIDADE DA PATURI	4907 DA COPAC.
DOMADA DA PATURI	QUIETEZ COPACABANA

AVALIAÇÃO GENÉTICA - PMGZ



iABCZg: **9.66** - DECA: **2**

	PM-EMg	PD-EDg	PA-EDg	PS-EDg	PE365g	STAYg	IPPg
DEP	1.34	3.60	6.33	7.14	0.06	32.75	-3.42
DECA	2	2	1	2	5	3	4

DESEMPENHO

PGP	ULTRASSONOGRAFIA DE CARÇAÇA			
CAT	PESO	PE	AOL	ACAB
-	-	-	-	-

PRENHE DO ELECTRICO TRO - PREVISÃO DE PARTO: 24/09/2022 (iABCZg: 11.80 - DECA: 1)





VACAS PRENHES



Tabapuã TRO

LOTE
114

DE OLHO NA
FAZENDA
G4

Tabapuã TRO

21 a 26/03/22

ELEGANCIA TRO

SEXO: Fêmea - REG: TRO 853
RAÇA: TABAPUÃ PO - NASC.: 04/09/2018
PESO: 675 KG

TICO III FIV 4 IRMAS

GUARDIAO DA PROG.NY

TOTEM FIV RF 4 IRMAS

OPUSCULO TRO

NATALINA RF 4 IRMAS

MIRINABA DO CORREGO

BEQUE TRO

x

BADALADA TRO

MAJOR TRO

OCULISTA

RASCADA TRO

CRUVIANA DE ICEM

NASA DA JANGADA

REBECA

AVALIAÇÃO GENÉTICA - PMGZ



iABCZg: **13.93** - DECA: **1**

	PM-EMg	PD-EDg	PA-EDg	PS-EDg	PE365g	STAYg	IPPg
DEP	-	5.38	5.82	8.18	0.27	34.66	-7.76
DECA	-	1	2	1	1	1	2

DESEMPENHO

PGP	ULTRASSONOGRAFIA DE CARÇAÇA			
CAT	PESO	PE	AOL	ACAB
-	SUPERIOR	-	-	-

PRENHE DO EQUADOR TRO - PREVISÃO DE PARTO: 14/08/2022 (iABCZg: 12.42 - DECA: 1)



LOTE
117

DE OLHO NA
FAZENDA
G4

21 a 26/03/22

Tabapuã TRO

EMBALADA TRO

SEXO: **Fêmea** - REG: **TROA 3353**
RAÇA: **TABAPUÃ PO** - NASC.: **26/09/2018**
PESO: **659 KG**

LIDER MB DA FLOR

DEQUE FIV TJG

NORUEGA TE DA PRATA

BALANCIM TRO

HALOGENIO DE UCHOA

RE CRAVA TRO

DORMENCIA DE ICEM

OCULISTA

VERTICE DE ICEM

PARTICULA

PAISANA TRO

MAXIMO

QUARENTENA

LAJOTA

AVALIAÇÃO GENÉTICA - PMGZ



iABCZg: **24.00** - DECA: **1**

	PM-EMg	PD-EDg	PA-EDg	PS-EDg	PE365g	STAYg	IPPg
DEP	2.63	8.37	13.96	18.43	0.76	33.04	-18.93
DECA	1	1	1	1	1	3	1

DESEMPENHO

PGP	ULTRASSONOGRAFIA DE CARÇAÇA			
CAT	PESO	PE	AOL	ACAB
-	ELITE	-	ELITE	ELITE

PRENHE DO BALANCETE TRO - PREVISÃO DE PARTO: 14/08/2022 (iABCZg: 25.67 - DECA: 1)



LOTE
118

DE OLHO NA
FAZENDA
G4

21 a 26/03/22

Tabapuã TRO

ALMA TRO

SEXO: Fêmea - REG: TROA 2421
RAÇA: TABAPUÃ PO - NASC.: 14/11/2014
PESO: 737 KG

CEP OURO

SALVADOR DA PROG.NY

TOJO DE TAB.

TERNO DA PROG.NY

FARAD DA PALMEIRA

AMETISTA DA PROG.NY

BELINA

EROS FIV DA DORN

x

GAVETA DE ICEM

REQUINTE DE TAB.

VENDIDO DE ICEM

ITAPECHA DO CORREGO

ACIGANADA DE ICEM

BUPITANGA DO CORREGO

TAPUA DE ICEM

AVALIAÇÃO GENÉTICA - PMGZ



iABCZg: **16.56** - DECA: **1**

	PM-EMg	PD-EDg	PA-EDg	PS-EDg	PE365g	STAYg	IPPg
DEP	1.80	6.08	7.77	9.24	-	36.40	-
DECA	1	1	1	1	-	1	-

DESEMPENHO

PGP	ULTRASSONOGRAFIA DE CARÇAÇA			
CAT	PESO	PE	AOL	ACAB
-	SUPERIOR	-	SUPERIOR	SUPERIOR

PRENHE DO BALANCETE TRO - PREVISÃO DE PARTO: 14/08/2022 (iABCZg: 21.95 - DECA: 1)



LOTE
119

DE OLHO NA
FAZENDA
G4

Tabapuã TRO

21 a 26/03/22



CLAQUE TRO

SEXO: **Fêmea** - REG: **TROA 2998**
RAÇA: **TABAPUÃ PO** - NASC.: **09/12/2016**
PESO: **739 KG**

LENCOL DA PROG.

FOSFATO DA PRATA

RAIO DA PROG.NY

LABIRINTO DE UCHOA

ROSA DA PROG.OF

HISTORIA DE UCHOA

FENOMENO FIV CCC

x

URALITA TRO

AVAI DE TABA.

VERTICE DE ICEM

UPLAID CC (TE)

LIGEIRA DA PATURI

INDIA CC

TABA DE ICEM

AVALIAÇÃO GENÉTICA - PMGZ



iABCZg: **10.72** - DECA: **1**

	PM-EMg	PD-EDg	PA-EDg	PS-EDg	PE365g	STAYg	IPPg
DEP	1.08	8.15	12.27	15.10	0.54	-	-
DECA	3	1	1	1	1	-	-

DESEMPENHO

PGP	ULTRASSONOGRAFIA DE CARÇAÇA			
	PESO	PE	AOL	ACAB
CAT				
-	ELITE	-	ELITE	-

PRENHE DO ELECTRICO TRO - PREVISÃO DE PARTO: 14/08/2022 (iABCZg: 12.33 - DECA: 1)



LOTE
120

DE OLHO NA
FAZENDA
G4

21 a 26/03/22

Tabapuã TRO

CABREUVA TRO

SEXO: **Fêmea** - REG: **TROA 2799**
RAÇA: **TABAPUÃ PO** - NASC.: **01/09/2016**
PESO: **715 KG**

JATAI TE DO MUC.

NUMERAL DE TAB.

GUARDIAO DA PROG.NY

ACHEM DE TABA.

ALEGORIA DA PROG.NY

NARRACAO DE TAB.

OPUSCULO TRO

x

FALA DE TABA.

SIBILINO DE TABA.

NOVENTAO DE TAB.

MIRINABA DO CORREGO

VITALIDADE DE TABA.

YSSYCATA DA NB

OBIAM DE TAB.

AVALIAÇÃO GENÉTICA - PMGZ



iABCZg: **8.08** - DECA: **2**

	PM-EMg	PD-EDg	PA-EDg	PS-EDg	PE365g	STAYg	IPPg
DEP	5.19	1.26	3.41	5.72	0.53	-	-
DECA	1	5	3	2	1	-	-

DESEMPENHO

PGP	ULTRASSONOGRAFIA DE CARÇAÇA			
CAT	PESO	PE	AOL	ACAB
-	-	-	SUPERIOR	-

PRENHE DO BALANCETE TRO - PREVISÃO DE PARTO: 24/09/2022 (iABCZg: 17.71 - DECA: 1)



LOTE
121A

DE OLHO NA
FAZENDA
G4

21 a 26/03/22

Tabapuã TRO

DEMOGRAFIA TRO

SEXO: **Fêmea** - REG: **TROA 3172**
RAÇA: **TABAPUÃ PO** - NASC.: **28/10/2017**
PESO: **624 KG**

NATRO DE TAB.

FOSFATO DA PRATA

TAROLO DE TAB.

LABIRINTO DE UCHOA

PARENTA DE TAB.

HISTORIA DE UCHOA

UME TRO

x

VITROLA TRO

VERTICE DE ICEM

CACHIMBO DA PRATA

NONADA TRO

EXTREMOSA DE ICEM

QUANTIA

QUADRELA DE ICEM

AVALIAÇÃO GENÉTICA - PMGZ



iABCZg: **11.04** - DECA: **1**

	PM-EMg	PD-EDg	PA-EDg	PS-EDg	PE365g	STAYg	IPPg
DEP	2.64	2.93	4.34	3.00	0.11	34.06	-4.91
DECA	1	3	2	4	4	1	3

DESEMPENHO

PGP	ULTRASSONOGRAFIA DE CARÇAÇA			
CAT	PESO	PE	AOL	ACAB
-	-	-	SUPERIOR	-

PRENHE DO ELECTRICO TRO - PREVISÃO DE PARTO: 14/08/2022 (iABCZg: 12.49 - DECA: 1)

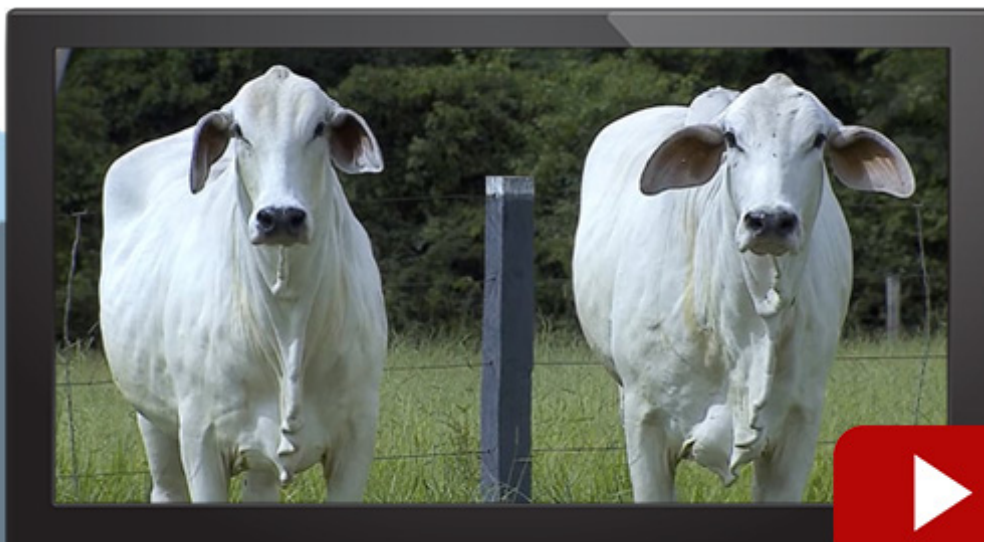

LOTE
121B

DE OLHO NA
FAZENDA
G4

Tabapuã TRO

21 a 26/03/22

DEVOTADA TRO

SEXO: **Fêmea** - REG: **TROA 3222**
RAÇA: **TABAPUÃ PO** - NASC.: **07/12/2017**
PESO: **617 KG**

MARCIANO DA CINEL.	OCULISTA
IMPERADOR DA COPAC.	VERTICE DE ICEM
COPACABANA GER 3544	PARTICULA
VIBER DA COPAC.	x ORNAMENTADA TRO
BACARDI MB DA FLOR	DENGOSO
COPACABANA DA COPAC.	NUCULA
OCEANICA COPACABANA	GALANTINA

AVALIAÇÃO GENÉTICA - PMGZ



iABCZg: **10.55** - DECA: **1**

	PM-EMg	PD-EDg	PA-EDg	PS-EDg	PE365g	STAYg	IPPg
DEP	3.62	2.65	3.81	7.32	0.86	31.84	-
DECA	1	3	3	2	1	5	-

DESEMPENHO

PGP	ULTRASSONOGRAFIA DE CARÇAÇA			
CAT	PESO	PE	AOL	ACAB
-	-	-	SUPERIOR	-

PRENHE DO BALANCETE TRO - PREVISÃO DE PARTO: 17/08/2022 (iABCZg: 18.94 - DECA: 1)

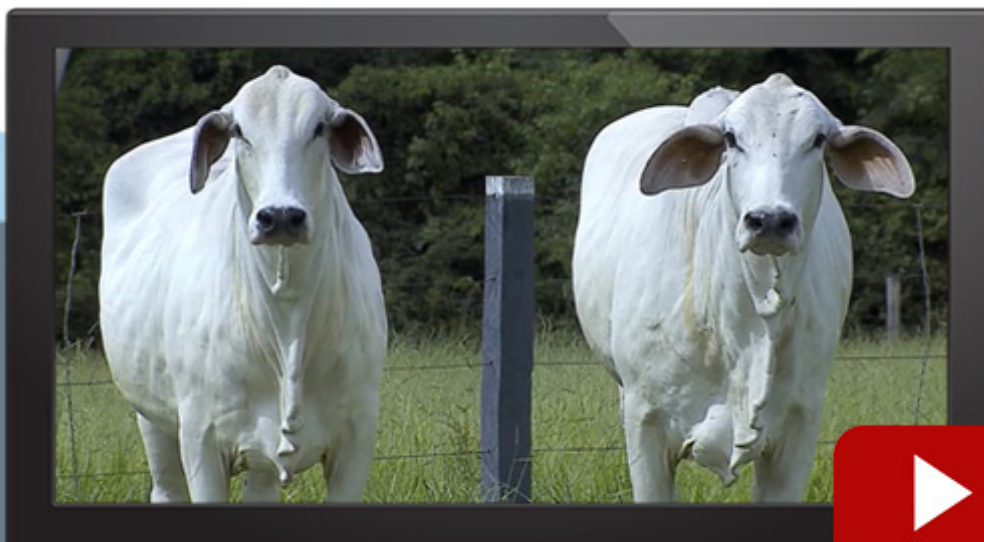

LOTE
122A

DE OLHO NA
FAZENDA
G4

21 a 26/03/22

Tabapuã TRO

EMPOADA TRO

SEXO: **Fêmea** - REG: **TROA 3378**
RAÇA: **TABAPUÃ PO** - NASC.: **13/10/2018**
PESO: **609 KG**

OCULISTA

GUAKAPI DA DB

VERTICE DE ICEM

ABACO DE ICEM

PARTICULA

PALAVRA

AFAMADO TRO

x

PANIFICADORA TRO

LONDRINO MB DA FLOR

SANFONINADO S.MARIA

OFICINA TRO

SUNUNGA

IATISTA DE UCHOA

URNA DA S.MARIA

AVALIAÇÃO GENÉTICA - PMGZ



iABCZg: **16.63** - DECA: **1**

	PM-EMg	PD-EDg	PA-EDg	PS-EDg	PE365g	STAYg	IPPg
DEP	-	4.53	5.94	8.34	0.69	35.17	-13.01
DECA	-	2	2	1	1	1	1

DESEMPENHO

PGP	ULTRASSONOGRAFIA DE CARÇAÇA			
CAT	PESO	PE	AOL	ACAB
-	SUPERIOR	-	-	ELITE

PRENHE DO BALANCETE TRO - PREVISÃO DE PARTO: 14/08/2022 (iABCZg: 21.98 - DECA: 1)

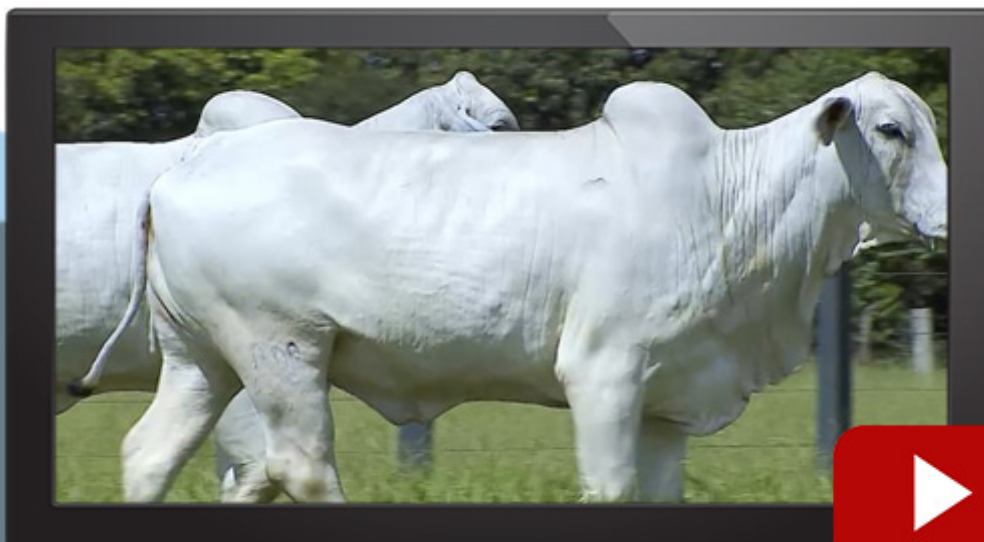

LOTE
122B

DE OLHO NA
FAZENDA
G4

21 a 26/03/22

Tabapuã TRO

EFEMERA TRO

SEXO: **Fêmea** - REG: **TROA 3307**
RAÇA: **TABAPUÃ PO** - NASC.: **27/08/2018**
PESO: **578 KG**

CACHIMBO DA PRATA	YMPERIAL DA PRATA
OCEANO TRO	IGAPO DA PRATA
MADREPEROLA DE UCHOA	YNDIRETA DA PRATA
SAFISMO TRO	RABADA TRO
ABADO DE ICEM	FOSFATO DA PRATA
FECHADURA DE ICEM	MEGERA TRO
CAFETEIRA DE ICEM	TIAPORANGA DE TAB.

AVALIAÇÃO GENÉTICA - PMGZ



iABCZg: **9.88** - DECA: **2**

	PM-EMg	PD-EDg	PA-EDg	PS-EDg	PE365g	STAYg	IPPg
DEP	2.35	2.56	7.68	8.36	-	33.96	-
DECA	1	3	1	1	-	1	-

DESEMPENHO

PGP	ULTRASSONOGRAFIA DE CARÇAÇA			
	PESO	PE	AOL	ACAB
CAT				
-	SUPERIOR	-	SUPERIOR	SUPERIOR

PRENHE DO BALANCETE TRO - PREVISÃO DE PARTO: 14/08/2022 (iABCZg: 18.61 - DECA: 1)





NOVILHOTAS



Tabapuã TRO

LOTE
126

DE OLHO NA
FAZENDA
G4

Tabapuã TRO

21 a 26/03/22

GRAMATICA TRO

SEXO: **Fêmea** - REG: **TROA 3915**
RAÇA: **TABAPUÃ PO** - NASC.: **30/12/2020**
PESO: **371 KG**

CICLONE DE TAB.

ITAPU DO CORREGO

INDUSTRIAL DE TAB.

VAU TRO

CHARRUA DE TABA.

GALERA DE ICEM

ACESSOR FIV CCC

x

CHEFIA TRO

AVAI DE TABA.

OCEANO TRO

ELEGANTE CC

VITORIA TRO

VISA TE CC

GAFORINA DE UCHOA

AVALIAÇÃO GENÉTICA - PMGZ



iABCZg: **15.51** - DECA: **1**

	PM-EMg	PD-EDg	PA-EDg	PS-EDg	PE365g	STAYg	IPPg
DEP	0.94	6.00	6.60	10.17	0.27	33.93	-11.67
DECA	3	1	1	1	1	1	1

DESEMPENHO

PGP	ULTRASSONOGRAFIA DE CARÇAÇA			
	PESO	PE	AOL	ACAB
CAT	-	-	-	-





ASPIRAÇÃO

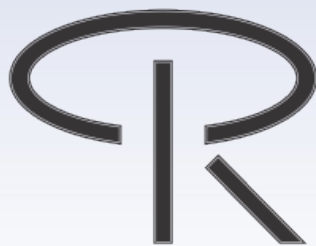

Tabapuã TRO

LOTE
137

DE OLHO NA
FAZENDA
G4

21 a 26/03/22

Tabapuã TRO

VENDA DE ASPIRAÇÃO

TACTICA TRO

SEXO: Fêmea - REG: TROA 1491

RAÇA: TABAPUÃ PO - NASC.: 05/09/2011

PESO: 626 KG

NATRO DE TAB.

GUAKAPI DA DB

TAROLO DE TAB.

ABACO DE ICEM

PARENTA DE TAB.

PALAVRA

MAJOR TRO

x

NITROGLICERINA TRO

CAMIM DO CORREGO

NOIVO

IGUANA DO CORREGO

BERLINDA DE UCHOA

CIPOTIBA DO CORREGO

ENTALADA

AVALIAÇÃO GENÉTICA - PMGZ



iABCZg: **23.08** - DECA: **1**

	PM-EMg	PD-EDg	PA-EDg	PS-EDg	PE365g	STAYg	IPPg
DEP	2.88	6.13	9.55	14.07	0.14	38.44	-
DECA	1	1	1	1	3	1	-

DESEMPENHO

PGP	ULTRASSONOGRAFIA DE CARÇAÇA			
CAT	PESO	PE	AOL	ACAB
-	-	-	-	-



LOTE
138

DE OLHO NA
FAZENDA
G4

21 a 26/03/22

Tabapuã TRO

VENDA DE ASPIRAÇÃO

AGENDA TRO

SEXO: Fêmea - REG: TROA 2378
RAÇA: TABAPUÃ PO - NASC.: 15/10/2014
PESO: 703 KG

CEP PLATINA

CACHIMBO DA PRATA

OCEANO TRO

MADREPEROLA DE UCHOA

SAFISMO TRO

ABADO DE ICEM

FECHADURA DE ICEM

CAFETEIRA DE ICEM

RAIO DA PROG.NY

LIDER MB DA FLOR

AGUIA MB DA FLOR

NUMISMATICA TRO

NOIVO

BIELA

EFERVECENCIA

AVALIAÇÃO GENÉTICA - PMGZ



iABCZg: **11.22** - DECA: **1**

	PM-EMg	PD-EDg	PA-EDg	PS-EDg	PE365g	STAYg	IPPg
DEP	2.06	2.62	8.70	12.18	0.09	32.10	-6.77
DECA	1	3	1	1	4	4	3

DESEMPENHO

PGP	ULTRASSONOGRAFIA DE CARÇAÇA			
CAT	PESO	PE	AOL	ACAB
-	ELITE	-	ELITE	ELITE

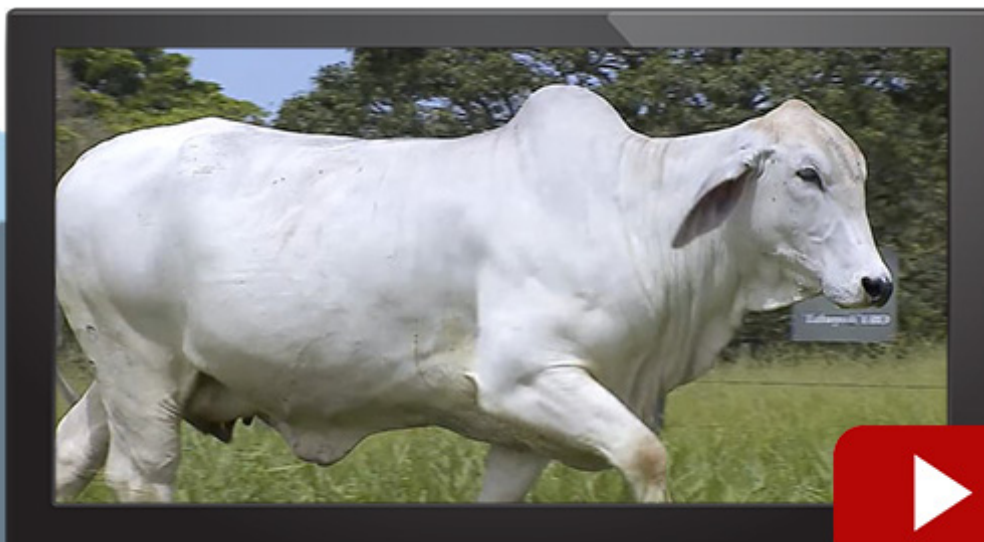

LOTE
139

DE OLHO NA
FAZENDA
G4

21 a 26/03/22

Tabapuã TRO

VENDA DE ASPIRAÇÃO

BAIONETA TRO

SEXO: Fêmea - REG: TROA 2547
RAÇA: TABAPUÃ PO - NASC.: 18/08/2015
PESO: 695 KG

JATAI TE DO MUC.

DINAMO

GUARDIAO DA PROG.NY

OCULISTA

ALEGORIA DA PROG.NY

HERA

OPUSCULO TRO

x

CURANDICE DE ICEM

SIBILINO DE TABA.

DUQUE

MIRINABA DO CORREGO

QUEBRADURA

YSSYCATA DA NB

IMBUIA

AVALIAÇÃO GENÉTICA - PMGZ



iABCZg: **10.51** - DECA: **1**

	PM-EMg	PD-EDg	PA-EDg	PS-EDg	PE365g	STAYg	IPPg
DEP	2.75	1.85	6.27	9.89	0.37	32.54	-
DECA	1	4	1	1	1	3	-

DESEMPENHO

PGP	ULTRASSONOGRÁFIA DE CARÇAÇA			
CAT	PESO	PE	AOL	ACAB
-	ELITE	-	ELITE	ELITE

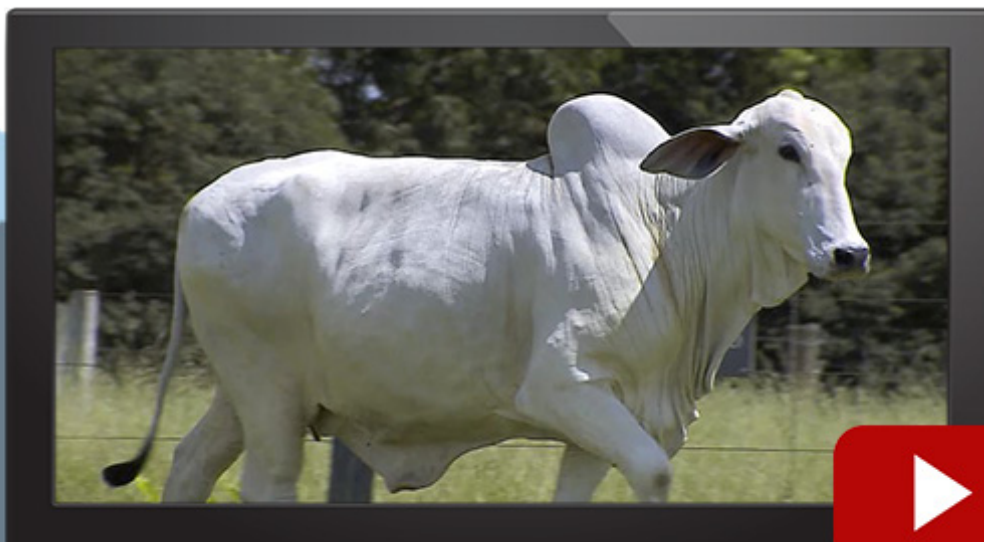



TOURO DE REPASSE



Tabapuã TRO

LOTE
140

DE OLHO NA
FAZENDA
G4

21 a 26/03/22

Tabapuã TRO



DESTRO TRO

SEXO: **Macho** - REG: TRO 820
RAÇA: **TABAPUÃ PO** - NASC.: 02/10/2017
PESO: **980 KG** - PE: **40 CM**



BACARDI MB DA FLOR	OCEANO TRO
OLSEN TE MB DA FLOR	SAFISMO TRO
EGIDE MB DA FLOR	FECHADURA DE ICEM
URUGUAIANO TRO	AGENDA TRO
AG DARDO	LIDER MB DA FLOR
IMPrensa DA PATURI	NUMISMATICA TRO
ENFATICA DA PATURI	BIELA

AVALIAÇÃO GENÉTICA - PMGZ



iABCZg: **6.58** - DECA: **3**

	PM-EMg	PD-EDg	PA-EDg	PS-EDg	PE365g	STAYg	IPPg
DEP	2.99	1.19	8.01	7.70	0.33	-	-
DECA	1	5	1	1	1	-	-

DESEMPENHO

PGP	ULTRASSONOGRÁFIA DE CARÇAÇA			
CAT	PESO	PE	AOL	ACAB
ELITE	ELITE	ELITE	ELITE	ELITE

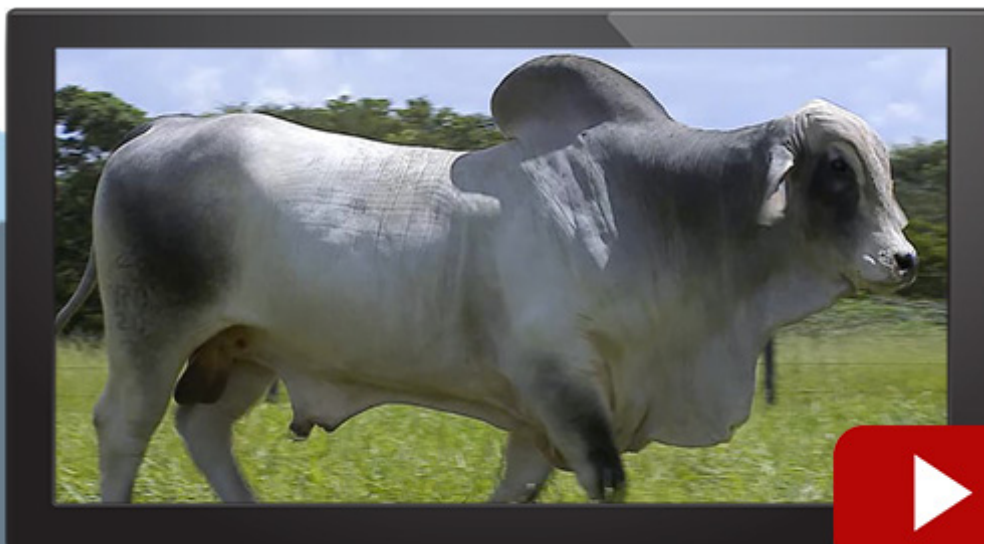

LOTE

141

DE OLHO NA
FAZENDA
G4

21 a 26/03/22

Tabapuã TRO



EQUADOR TRO

SEXO: **Macho** - REG: **TROA 3414**
RAÇA: **TABAPUÃ PO** - NASC.: **24/11/2018**
PESO: **830 KG** - PE: **40 CM**



BACARDI MB DA FLOR	GUAKAPI DA DB
OLSEN TE MB DA FLOR	ABACO DE ICEM
EGIDE MB DA FLOR	PALAVRA
URUGUAIANO TRO	NITROGLICERINA TRO
AG DARDO	NOIVO
IMPrensa DA PATURI	BERLINDA DE UCHOA
ENFATICA DA PATURI	ENTALADA

AVALIAÇÃO GENÉTICA - PMGZ



iABCZg: **10.91** - DECA: **1**

	PM-EMg	PD-EDg	PA-EDg	PS-EDg	PE365g	STAYg	IPPg
DEP	2.34	3.35	7.79	7.60	0.70	32.40	-
DECA	1	2	1	2	1	4	-

DESEMPENHO

PGP	ULTRASSONOGRÁFIA DE CARÇAÇA			
	PESO	PE	AOL	ACAB
CAT				
ELITE	ELITE	ELITE	ELITE	-





TOUROS



Tabapuã TRO

LOTE
142

DE OLHO NA
FAZENDA
G4

21 a 26/03/22

Tabapuã TRO

FULL-BACK TRO

SEXO: **Macho** - REG: **TROA 3708**
RAÇA: **TABAPUÃ PO** - NASC.: **20/01/2020**
PESO: **855 KG** - PE: **37 CM**

OCULISTA	SALVADOR DA PROG.NY
VERTICE DE ICEM	TERNO DA PROG.NY
PARTICULA	AMETISTA DA PROG.NY
VENOSO TRO	x UNIALADA TRO
FOSFATO DA PRATA	TAROLO DE TAB.
OXIDADA TRO	TEDESCA DO CORREGO
QUARTOLA	MALHA DO CORREGO

AVALIAÇÃO GENÉTICA - PMGZ



iABCZg: **16.49** - DECA: **1**

	PM-EMg	PD-EDg	PA-EDg	PS-EDg	PE365g	STAYg	IPPg
DEP	0.61	3.64	8.66	12.78	0.08	33.72	-21.26
DECA	4	2	1	1	4	2	1

DESEMPENHO

PGP	ULTRASSONOGRAFIA DE CARÇAÇA			
CAT	PESO	PE	AOL	ACAB
SUPERIOR	SUPERIOR	-	SUPERIOR	-



LOTE
143

DE OLHO NA
FAZENDA
G4

Tabapuã TRO

21 a 26/03/22

FREVO TRO

SEXO: **Macho** - REG: **TROA 3689**
RAÇA: **TABAPUÃ PO** - NASC.: **02/01/2020**
PESO: **851 KG** - PE: **37 CM**

BACARDI MB DA FLOR	TAROLO DE TAB.
OLSEN TE MB DA FLOR	MAJOR TRO
EGIDE MB DA FLOR	IGUANA DO CORREGO
URUGUAIANO TRO	RASCADA TRO
AG DARDO	VIVEIRO DE TABA.
IMPrensa DA PATURI	NASA DA JANGADA
ENFATICA DA PATURI	AG 088 DA JANGADA

AVALIAÇÃO GENÉTICA - PMGZ



iABCZg: **10.82** - DECA: **1**

	PM-EMg	PD-EDg	PA-EDg	PS-EDg	PE365g	STAYg	IPPg
DEP	1.99	5.47	7.52	8.04	0.34	33.24	-
DECA	1	1	1	1	1	2	-

DESEMPENHO

PGP	ULTRASSONOGRAFIA DE CARÇA			
	PESO	PE	AOL	ACAB
CAT	SUPERIOR	SUPERIOR	SUPERIOR	-

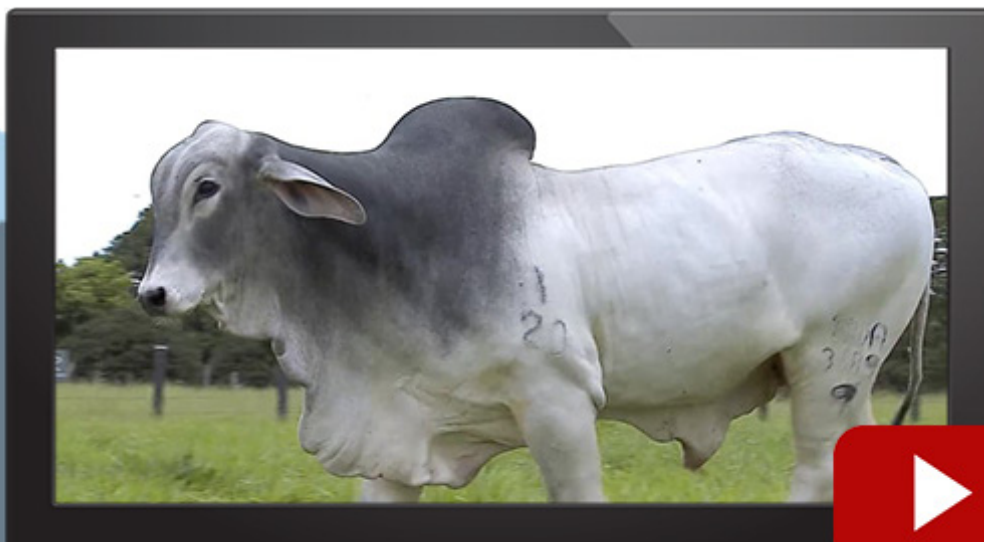

LOTE
146

DE OLHO NA
FAZENDA
G4

Tabapuã TRO

21 a 26/03/22



FIDALGO TRO

SEXO: **Macho** - REG: **TROA 3599**
RAÇA: **TABAPUÃ PO** - NASC.: **01/11/2019**
PESO: **840 KG** - PE: **40 CM**

LIDER MB DA FLOR

INDUSTRIAL DE TAB.

DEQUE FIV TJG

TANGO DA LIAB

NORUEGA TE DA PRATA

ESTACION DE TABA.

BALANCIM TRO

x

CALIFORNIA TRO

HALOGENIO DE UCHOA

VERTICE DE ICEM

RE CRAVA TRO

UREIA TRO

DORMENCIA DE ICEM

JENIPAPADA DA PATURI

AVALIAÇÃO GENÉTICA - PMGZ



iABCZg: **15.04** - DECA: **1**

	PM-EMg	PD-EDg	PA-EDg	PS-EDg	PE365g	STAYg	IPPg
DEP	1.79	4.77	8.20	11.34	0.39	33.29	-8.11
DECA	1	1	1	1	1	2	2

DESEMPENHO

PGP	ULTRASSONOGRÁFIA DE CARÇAÇA			
CAT	PESO	PE	AOL	ACAB
SUPERIOR	-	-	-	-

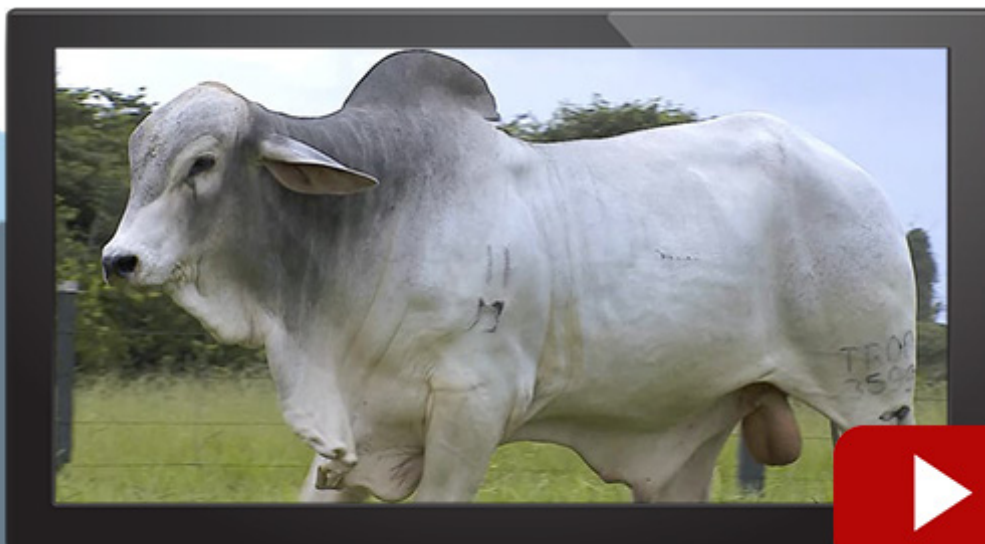



EXTRA-CATÁLOGO



LOTE
161A

DE OLHO NA
FAZENDA
G4

21 a 26/03/22

TABAPUÃ
TJG

ILUSTRADA TJG

SEXO: Fêmea - REG: TJG 1302
RAÇA: TABAPUÃ PO - NASC.: 01/10/2017
PESO: 658 KG

RAIO DA PROG.NY

OCEANO CC

LIDER MB DA FLOR

BACHAREL CCC

AGUIA MB DA FLOR

IAIA DA PATURI

DEQUE FIV TJG

x

LUPA DA TERRA FORTE

CACHIMBO DA PRATA

4708 DA COPAC.

NORUEGA TE DA PRATA

5989 DA COPAC.

EGIDE MB DA FLOR

5070 DA COPAC.

AVALIAÇÃO GENÉTICA - PMGZ



iABCZg: **4.43** - DECA: **4**

	PM-EMg	PD-EDg	PA-EDg	PS-EDg	PE365g	STAYg	IPPg
DEP	0.91	4.24	5.44	7.24	0.26	-	-
DECA	3	2	2	2	1	-	-

DESEMPENHO

PGP	ULTRASSONOGRAFIA DE CARÇAÇA			
	PESO	PE	AOL	ACAB
CAT				
-	SUPERIOR	-	REGULAR	INFERIOR

PRENHE DO HOMOGRAFO TJG - PREVISÃO DE PARTO: 15/08/2022 (iABCZg: 13.23 - DECA: 1)



LOTE
161B

DE OLHO NA
FAZENDA
G4

21 a 26/03/22

TABAPUÃ
TJG

JAVANESA TJG

SEXO: Fêmea - REG: TJG 2009
RAÇA: TABAPUÃ PO - NASC.: 27/12/2018
PESO: 656 KG

INDUSTRIAL DE TAB.

CANDADO FIV DA LIAB

ESTACION DE TABA.

ESCLARECIDO TJG

MANINO DA PRATA

CACHACEIRA TJG

ONTOLOGIA DA PRATA

ESPINHO DA PRATA

LECAN DA PRATA

HURI DA PRATA

BIRUTA

JACU DO CORREGO

CORDELIA DA NB

PYMONDICA DA NB

AVALIAÇÃO GENÉTICA - PMGZ



iABCZg: **36.45** - DECA: **1**

	PM-EMg	PD-EDg	PA-EDg	PS-EDg	PE365g	STAYg	IPPg
DEP	0.54	6.18	10.11	13.75	0.47	44.47	-20.62
DECA	4	1	1	1	1	1	1

DESEMPENHO

PGP	ULTRASSONOGRAFIA DE CARÇAÇA			
	PESO	PE	AOL	ACAB
CAT				
-	ELITE	-	ELITE	ELITE

PRENHE DO ACOLHIDO CAP - PREVISÃO DE PARTO: 15/08/2022 (iABCZg: 24.85 - DECA: 1)



LOTE
162A

DE OLHO NA
FAZENDA
G4

21 a 26/03/22

TABAPUÃ
TJG

2540 TJG

SEXO: Fêmea - REG: TJG 2540
RAÇA: TABAPUÃ PO - NASC.: 13/09/2020
PESO: 491 KG

TARZAN TE CC

CIPOAL CCC

Q. CHAVENI CC

FERRADOR TJG

GOIACAN DO CORREGO

BRITANIA

JALAPA DO CORREGO

CANTAO 4 IRMAS

MACACAO 4 IRMAS

FAUNA 4 IRMAS

DIALOGISTA TJG

ALAZAL DA NB

GABROVA DA NB

PARAYBA DA NB

AVALIAÇÃO GENÉTICA - PMGZ



iABCZg: **1.53** - DECA: **5**

	PM-EMg	PD-EDg	PA-EDg	PS-EDg	PE365g	STAYg	IPPg
DEP	-	4.11	3.13	2.97	-	-	-
DECA	-	2	3	4	-	-	-

DESEMPENHO

PGP	ULTRASSONOGRÁFIA DE CARÇAÇA			
CAT	PESO	PE	AOL	ACAB
-	-	-	-	-



LOTE
162B

DE OLHO NA
FAZENDA
G4

21 a 26/03/22

TABAPUÃ
TJG

2736 TJG

SEXO: Fêmea - REG: TJG 2736
RAÇA: TABAPUÃ PO - NASC.: 03/11/2020
PESO: 467 KG

AVAI DE TABA.

PRUDENTE DA KAYLUA

843 DA KAYLUA

GOLPE TJG

OCEANO CC

Q-CAPIUNA DA PRATA

LITURA DA PRATA

MAMUTE DA PRATA

QUEIXOSO DA PRATA

RAINHA

ESTREIA TJG

ALN 628 LORRAN

DENDRITE TJG

MADUREZ DA PRATA

AVALIAÇÃO GENÉTICA - PMGZ



iABCZg: **18.91** - DECA: **1**

	PM-EMg	PD-EDg	PA-EDg	PS-EDg	PE365g	STAYg	IPPg
DEP	1.19	2.56	6.24	8.90	-	37.32	-15.26
DECA	2	3	1	1	-	1	1

DESEMPENHO

PGP	ULTRASSONOGRAFIA DE CARÇAÇA			
CAT	PESO	PE	AOL	ACAB
-	-	-	-	-



LOTE
163A

DE OLHO NA
FAZENDA
G4

21 a 26/03/22

TABAPUÃ
TJG

2571 TJG

SEXO: Fêmea - REG: TJG 2571
RAÇA: TABAPUÃ PO - NASC.: 18/09/2020
PESO: 503 KG

BACARDI MB DA FLOR

OLSEN TE MB DA FLOR

EGIDE MB DA FLOR

BENEDITO DO COCA

GANDULA MB DA FLOR

PALEBA DO COCA

NEDALA DO COCA

LIDER MB DA FLOR

DEQUE FIV TJG

NORUEGA TE DA PRATA

JUNCA TJG

CANDADO FIV DA LIAB

DONZELINHA TJG

DUZIA DE ICEM

AVALIAÇÃO GENÉTICA - PMGZ



iABCZg: **16.39** - DECA: **1**

	PM-EMg	PD-EDg	PA-EDg	PS-EDg	PE365g	STAYg	IPPg
DEP	1.73	1.14	4.16	4.55	0.03	37.94	-8.04
DECA	1	5	3	3	5	1	2

DESEMPENHO

PGP	ULTRASSONOGRAFIA DE CARÇAÇA			
CAT	PESO	PE	AOL	ACAB
-	-	-	-	-

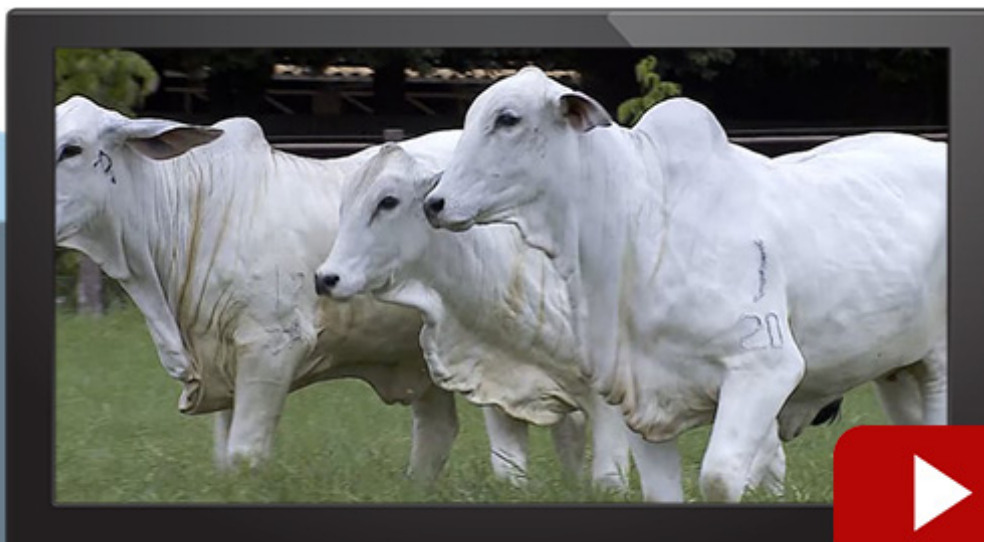

LOTE
163B

DE OLHO NA
FAZENDA
G4

21 a 26/03/22

TABAPUÃ
TJG

2892 TJG

SEXO: Fêmea - REG: TJG 2892
RAÇA: TABAPUÃ PO - NASC.: 30/12/2020
PESO: 423 KG

TARZAN TE CC

CIPOAL CCC

Q. CHAVENI CC

FERRADOR TJG

GOIACAN DO CORREGO

BRITANIA

JALAPA DO CORREGO

CANTAO 4 IRMAS

MACACAO 4 IRMAS

FAUNA 4 IRMAS

GROTA TJG

JIQUI DO CORREGO

SACRA DO CORREGO

GUANTA DO CORREGO

AVALIAÇÃO GENÉTICA - PMGZ



iABCZg: **3.82** - DECA: **4**

	PM-EMg	PD-EDg	PA-EDg	PS-EDg	PE365g	STAYg	IPPg
DEP	-	7.52	7.78	11.61	-	-	-
DECA	-	1	1	1	-	-	-

DESEMPENHO

PGP	ULTRASSONOGRAFIA DE CARÇAÇA			
CAT	PESO	PE	AOL	ACAB
-	-	-	-	-

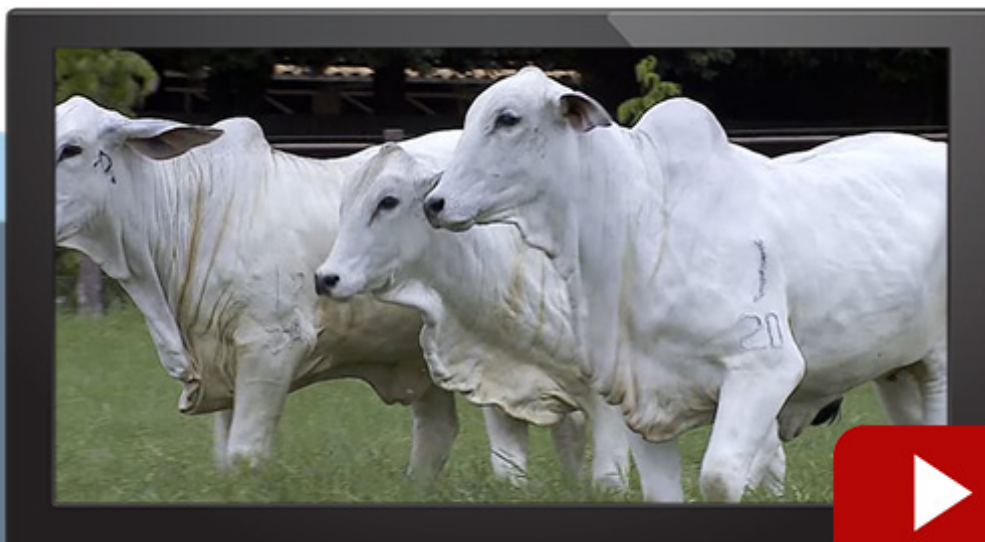

LOTE
163C

DE OLHO NA
FAZENDA
G4

21 a 26/03/22

TABAPUÃ
TJG

2694 TJG

SEXO: Fêmea - REG: TJG 2694
RAÇA: TABAPUÃ PO - NASC.: 24/10/2020
PESO: 449 KG

AVAI DE TABA.

CACHIMBO DA PRATA

POLITZ DO CORREGO

IAMO DA PRATA

SABATINA CC

EMBREAGEM DA PRATA

DOURADO DO CORREGO

x

ODRARIA DA PRATA

CIPOAL CCC

EVENTO DA PRATA

ACARYA DA NB

INFLUENCIA DA PRATA

JABLUNKA DA NB

1157 DO CANTEIRO

AVALIAÇÃO GENÉTICA - PMGZ



iABCZg: **8.62** - DECA: **2**

	PM-EMg	PD-EDg	PA-EDg	PS-EDg	PE365g	STAYg	IPPg
DEP	0.41	2.09	3.80	6.16	0.21	33.48	-2.90
DECA	5	4	3	2	2	2	4

DESEMPENHO

PGP	ULTRASSONOGRAFIA DE CARÇAÇA			
CAT	PESO	PE	AOL	ACAB
-	-	-	-	-



LOTE
164A

DE OLHO NA
FAZENDA
G4

21 a 26/03/22

TABAPUÃ
TJG

2903 TJG

SEXO: Fêmea - REG: TJG 2903
RAÇA: TABAPUÃ PO - NASC.: 03/01/2021
PESO: 447 KG

TARZAN TE CC

CIPOAL CCC

Q. CHAVENI CC

FERRADOR TJG

GOIACAN DO CORREGO

BRITANIA

JALAPA DO CORREGO

YMPERIAL DA PRATA

IGAPO DA PRATA

YNDIRETA DA PRATA

ODE DA PRATA

APAGADOR DA PRATA

DUVIDA DE ICEM

NAIRA

AVALIAÇÃO GENÉTICA - PMGZ



iABCZg: **2.06** - DECA: **5**

	PM-EMg	PD-EDg	PA-EDg	PS-EDg	PE365g	STAYg	IPPg
DEP	-	3.22	2.53	3.43	-	31.88	-
DECA	-	3	4	4	-	5	-

DESEMPENHO

PGP	ULTRASSONOGRAFIA DE CARÇAÇA			
CAT	PESO	PE	AOL	ACAB
-	-	-	-	-

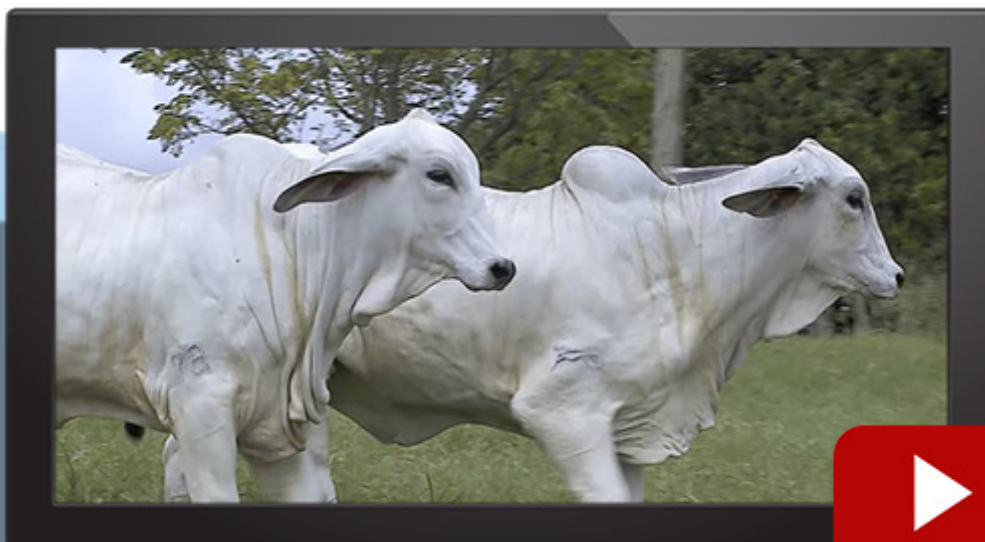

LOTE
164B

DE OLHO NA
FAZENDA
G4

21 a 26/03/22

TABAPUÃ
TJG

2836 TJG

SEXO: Fêmea - REG: TJG 2836
RAÇA: TABAPUÃ PO - NASC.: 06/12/2020
PESO: 508 KG

AVAI DE TABA.

UAI MB DA FLOR

NIARA MB DA FLOR

FALUDO TJG

LIDER MB DA FLOR

Q-BAUNA DA PRATA

INAUGURACAO DA PRATA

CACHIMBO DA PRATA

LANHO FIV DA PRATA

ESTAMPA DA PRATA

SATB CARENA

AVAI DE TABA.

QUITI TE MB DA FLOR

ESTAMPA MB DA FLOR

AVALIAÇÃO GENÉTICA - PMGZ



iABCZg: **24.53** - DECA: **1**

	PM-EMg	PD-EDg	PA-EDg	PS-EDg	PE365g	STAYg	IPPg
DEP	2.40	7.23	13.12	19.00	0.31	36.26	-6.88
DECA	1	1	1	1	1	1	3

DESEMPENHO

PGP	ULTRASSONOGRAFIA DE CARÇAÇA			
CAT	PESO	PE	AOL	ACAB
-	-	-	-	-



LOTE
164C

DE OLHO NA
FAZENDA
G4

21 a 26/03/22

TABAPUÃ
TJG

2659 TJG

SEXO: Fêmea - REG: TJG 2659
RAÇA: TABAPUÃ PO - NASC.: 01/10/2020
PESO: 496 KG

OCEANO TRO	ALN 628 LORRAN
SAFISMO TRO	ELOGIADOR TJG
FECHADURA DE ICEM	NAMBA DO CORREGO
CALOURO TRO	x HADZA TJG
ALN 628 LORRAN	IAMO DA PRATA
ULTRAMONTANA TRO	MACUCA DA PRATA
QUEIXA CRIME TRO	INFLUENCIA DA PRATA

AVALIAÇÃO GENÉTICA - PMGZ



iABCZg: **10.61** - DECA: **1**

	PM-EMg	PD-EDg	PA-EDg	PS-EDg	PE365g	STAYg	IPPg
DEP	1.29	2.81	5.32	6.01	0.12	33.11	-10.41
DECA	2	3	2	2	3	2	2

DESEMPENHO

PGP	ULTRASSONOGRAFIA DE CARÇAÇA			
	PESO	PE	AOL	ACAB
CAT	-	-	-	-



LOTE
165A

DE OLHO NA
FAZENDA

G4

21 a 26/03/22

TABAPUÃ
TJG

2773 TJG

SEXO: Fêmea - REG: TJG 2773
RAÇA: TABAPUÃ PO - NASC.: 11/11/2020
PESO: 416 KG

TARZAN TE CC

CIPOAL CCC

Q. CHAVENI CC

FERRADOR TJG

GOIACAN DO CORREGO

BRITANIA

JALAPA DO CORREGO

UAI MB DA FLOR

DOUTO TJG

DEIRA DA NB

IMPERATRIZ TJG

INVICTO FIV UZI

FILIAL TJG

SEGOVIA DO CORREGO

AVALIAÇÃO GENÉTICA - PMGZ



iABCZg: **3.82** - DECA: **4**

	PM-EMg	PD-EDg	PA-EDg	PS-EDg	PE365g	STAYg	IPPg
DEP	-	2.47	5.02	5.85	-	31.63	-
DECA	-	3	2	2	-	5	-

DESEMPENHO

PGP	ULTRASSONOGRAFIA DE CARÇAÇA			
CAT	PESO	PE	AOL	ACAB
-	-	-	-	-



LOTE
165B

DE OLHO NA
FAZENDA
G4

21 a 26/03/22

TABAPUÃ
TJG

2636 TJG

SEXO: Fêmea - REG: TJG 2636
RAÇA: TABAPUÃ PO - NASC.: 25/09/2020
PESO: 494 KG

TARZAN TE CC

CIPOAL CCC

Q. CHAVENI CC

FERRADOR TJG

GOIACAN DO CORREGO

BRITANIA

JALAPA DO CORREGO

RAIO DA PROG.NY

LIDER MB DA FLOR

AGUIA MB DA FLOR

DELICIA TJG

CERACATU DO CORREGO

MAJEDOURA DO CORREGO

PASSARINHA S.MARIA

AVALIAÇÃO GENÉTICA - PMGZ



iABCZg: **1.58** - DECA: **5**

	PM-EMg	PD-EDg	PA-EDg	PS-EDg	PE365g	STAYg	IPPg
DEP	-	2.01	2.14	4.56	-	31.77	-
DECA	-	4	4	3	-	5	-

DESEMPENHO

PGP	ULTRASSONOGRÁFIA DE CARÇAÇA			
CAT	PESO	PE	AOL	ACAB
-	-	-	-	-



LOTE
165C

DE OLHO NA
FAZENDA
G4

21 a 26/03/22

TABAPUÃ
TJG

2816 TJG

SEXO: Fêmea - REG: TJG 2816
RAÇA: TABAPUÃ PO - NASC.: 01/12/2020
PESO: 457 KG

MINISTRO ONDA VERDE

RAMBO FIV DA PRATA

NORUEGA TE DA PRATA

IGUAL TJG

UAI MB DA FLOR

FOICE TJG

HISTORIA DA PRATA

Q-KAPY DA DB

ALN 628 LORRAN

199 PRISCADA

DEDEIRA TJG

GEDHA DA C.RICO

NEVE DA PRATA

ESQUIVA DA PRATA

AVALIAÇÃO GENÉTICA - PMGZ



iABCZg: **1.41** - DECA: **6**

	PM-EMg	PD-EDg	PA-EDg	PS-EDg	PE365g	STAYg	IPPg
DEP	-	3.06	1.34	1.82	0.33	-	-1.27
DECA	-	3	5	5	1	-	5

DESEMPENHO

PGP	ULTRASSONOGRAFIA DE CARÇAÇA			
CAT	PESO	PE	AOL	ACAB
-	-	-	-	-



LOTE
166A

DE OLHO NA
FAZENDA
G4

21 a 26/03/22

TABAPUÃ
TJG

2906 TJG

SEXO: Fêmea - REG: TJG 2906
RAÇA: TABAPUÃ PO - NASC.: 06/01/2021
PESO: 420 KG

AVAI DE TABA.

UAI MB DA FLOR

NIARA MB DA FLOR

FALUDO TJG

LIDER MB DA FLOR

Q-BAUNA DA PRATA

INAUGURACAO DA PRATA

RAIO DA PROG.NY

LIDER MB DA FLOR

AGUIA MB DA FLOR

CABA TJG

ONHERO DA NB

FERRARA DA NB

YBYRAGUBA DA NB

AVALIAÇÃO GENÉTICA - PMGZ



iABCZg: **18.00** - DECA: **1**

	PM-EMg	PD-EDg	PA-EDg	PS-EDg	PE365g	STAYg	IPPg
DEP	2.42	5.33	10.89	14.65	0.38	34.04	-5.03
DECA	1	1	1	1	1	1	3

DESEMPENHO

PGP	ULTRASSONOGRRAFIA DE CARÇAÇA			
CAT	PESO	PE	AOL	ACAB
-	-	-	-	-



LOTE
166B

DE OLHO NA
FAZENDA
G4

21 a 26/03/22

TABAPUÃ
TJG

2858 TJG

SEXO: Fêmea - REG: TJG 2858
RAÇA: TABAPUÃ PO - NASC.: 12/12/2020
PESO: 466 KG

OLSEN TE MB DA FLOR

URUGUAIANO TRO

IMPrensa DA PATURI

DESTRO TRO

SAFISMO TRO

AGENDA TRO

NUMISMATICA TRO

LIDER MB DA FLOR

HERINGER 278

HERINGER BALA

IMACULADA TJG

ALN 628 LORRAN

DEDEIRA TJG

NEVE DA PRATA

AVALIAÇÃO GENÉTICA - PMGZ



iABCZg: **3.96** - DECA: **4**

	PM-EMg	PD-EDg	PA-EDg	PS-EDg	PE365g	STAYg	IPPg
DEP	1.50	3.24	6.64	6.78	0.47	-	-
DECA	2	3	1	2	1	-	-

DESEMPENHO

PGP	ULTRASSONOGRAFIA DE CARÇAÇA			
CAT	PESO	PE	AOL	ACAB
-	-	-	-	-



LOTE
166C

DE OLHO NA
FAZENDA
G4

21 a 26/03/22

TABAPUÃ
TJG

2755 TJG

SEXO: Fêmea - REG: TJG 2755
RAÇA: TABAPUÃ PO - NASC.: 06/11/2020
PESO: 470 KG

FILETE DA PRATA

ECOLOGISTA TJG

OLEA DA PRATA

HOMOGRFO TJG

AVAI DE TABA.

ADRIA ESTRELA DALVA

ALQUIMIA DA NB

IMPERADOR DA COPAC.

VIBER DA COPAC.

COPACABANA DA COPAC.

JARDINEIRA TJG

LANHO FIV DA PRATA

ECOLOGIA TJG

NAIADA DA PRATA

AVALIAÇÃO GENÉTICA - PMGZ



iABCZg: **13.95** - DECA: **1**

	PM-EMg	PD-EDg	PA-EDg	PS-EDg	PE365g	STAYg	IPPg
DEP	0.95	3.84	7.47	11.45	0.65	32.59	-10.78
DECA	3	2	1	1	1	3	1

DESEMPENHO

PGP	ULTRASSONOGRAFIA DE CARÇAÇA			
CAT	PESO	PE	AOL	ACAB
-	-	-	-	-



LOTE
167A

DE OLHO NA
FAZENDA
G4

21 a 26/03/22

TABAPUÃ
TJG

2484 TJG

SEXO: Fêmea - REG: TJG 2484
RAÇA: TABAPUÃ PO - NASC.: 20/08/2020
PESO: 460 KG

LANHO FIV DA PRATA	TICO III FIV 4 IRMAS
SATB DIGITO FIV	TOTEM FIV RF 4 IRMAS
NATALINA RF 4 IRMAS	NATALINA RF 4 IRMAS
GARGALO TJG	x HIPOTECA TJG
OBI FIV DA PRATA	LECAN DA PRATA
CASTA TJG	DUNA TJG
MARINBA 4 IRMAS	QUICA DA PRATA

AVALIAÇÃO GENÉTICA - PMGZ



iABCZg: **9.21** - DECA: **2**

	PM-EMg	PD-EDg	PA-EDg	PS-EDg	PE365g	STAYg	IPPg
DEP	0.59	2.98	4.07	4.95	0.21	33.35	-4.66
DECA	4	3	3	3	2	2	3

DESEMPENHO

PGP	ULTRASSONOGRAFIA DE CARÇAÇA			
CAT	PESO	PE	AOL	ACAB
-	-	-	-	-



LOTE
167B

DE OLHO NA
FAZENDA
G4

21 a 26/03/22

TABAPUÃ
TJG

2697 TJG

SEXO: Fêmea - REG: TJG 2697
RAÇA: TABAPUÃ PO - NASC.: 25/10/2020
PESO: 501 KG

CACHIMBO DA PRATA	UAI MB DA FLOR
OCEANO TRO	DOUTO TJG
MADREPEROLA DE UCHOA	DEIRA DA NB
SAFISMO TRO	x JAQUETA TJG
ABADO DE ICEM	VERTICE DE ICEM
FECHADURA DE ICEM	OTARIA DA PRATA
CAFETEIRA DE ICEM	EGRETA DA PRATA

AVALIAÇÃO GENÉTICA - PMGZ



iABCZg: **3.92** - DECA: **4**

	PM-EMg	PD-EDg	PA-EDg	PS-EDg	PE365g	STAYg	IPPg
DEP	-	-	2.02	1.34	0.14	32.30	-4.87
DECA	-	-	5	5	3	4	3

DESEMPENHO

PGP	ULTRASSONOGRAFIA DE CARÇAÇA			
CAT	PESO	PE	AOL	ACAB
-	-	-	-	-



LOTE
167C

DE OLHO NA
FAZENDA
G4

21 a 26/03/22

TABAPUÃ
TJG

2912 TJG

SEXO: Fêmea - REG: TJG 2912
RAÇA: TABAPUÃ PO - NASC.: 10/01/2021
PESO: 409 KG

CANDADO FIV DA LIAB

AVAI DE TABA.

RADIADO FIV DE TABAPUA

ORAGO DA F S VERDE

TENDINHA DE TAB.

IGUANA

CACIFE FIV DA GE 05

x

FORMOSA

LANHO FIV DA PRATA

CACHIMBO DA PRATA

IEIXA DO KEBO

MEDINA DA F S VERDE

DINAMITE DO KEBO

DEDUCAO

AVALIAÇÃO GENÉTICA - PMGZ



iABCZg: **12.03** - DECA: **1**

	PM-EMg	PD-EDg	PA-EDg	PS-EDg	PE365g	STAYg	IPPg
DEP	0.51	3.85	5.58	9.23	0.20	32.63	-15.57
DECA	4	2	2	1	2	3	1

DESEMPENHO

PGP	ULTRASSONOGRAFIA DE CARÇAÇA			
CAT	PESO	PE	AOL	ACAB
-	-	-	-	-



LOTE
168A

DE OLHO NA
FAZENDA
G4

21 a 26/03/22

TABAPUÃ
TJG

2878 TJG

SEXO: Fêmea - REG: TJG 2878
RAÇA: TABAPUÃ PO - NASC.: 24/12/2020
PESO: 447 KG

CANDADO FIV DA LIAB

RADIADO FIV DE TABAPUA

TENDINHA DE TAB.

CACIFE FIV DA GE 05

LANHO FIV DA PRATA

IEIXA DO KEBO

DINAMITE DO KEBO

RAIO DA PROG.NY

LIDER MB DA FLOR

AGUIA MB DA FLOR

CABIUNA TJG

ONHERO DA NB

FRANZISKA DA NB

YTINGUASA DA NB

AVALIAÇÃO GENÉTICA - PMGZ



iABCZg: **14.56** - DECA: **1**

	PM-EMg	PD-EDg	PA-EDg	PS-EDg	PE365g	STAYg	IPPg
DEP	0.21	3.67	5.34	8.52	0.21	35.22	-9.96
DECA	5	2	2	1	2	1	2

DESEMPENHO

PGP	ULTRASSONOGRAFIA DE CARÇAÇA			
CAT	PESO	PE	AOL	ACAB
-	-	-	-	-

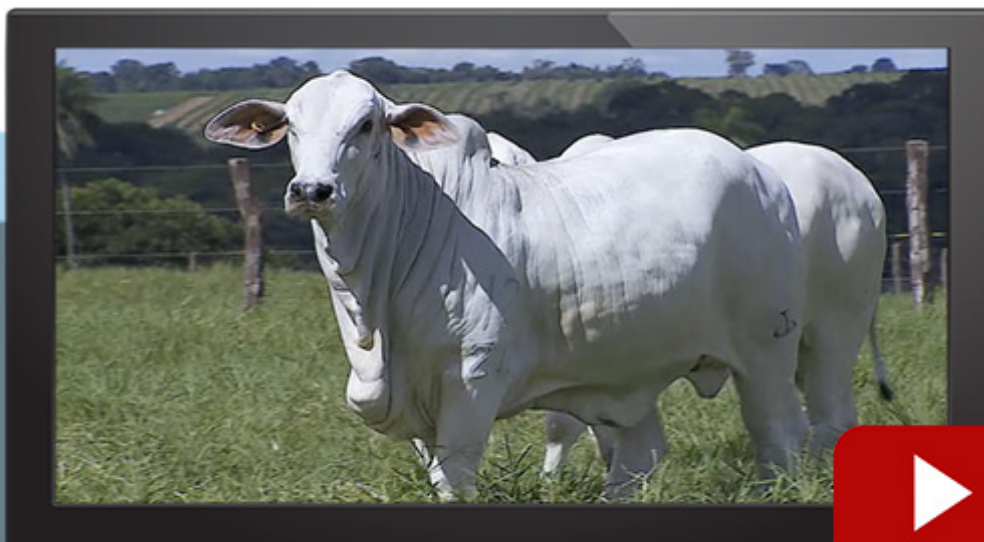

LOTE
168B

DE OLHO NA
FAZENDA
G4

21 a 26/03/22

TABAPUÃ
TJG

2870 TJG

SEXO: Fêmea - REG: TJG 2870
RAÇA: TABAPUÃ PO - NASC.: 19/12/2020
PESO: 406 KG

CACHIMBO DA PRATA

CANDADO FIV DA LIAB

OCEANO TRO

ESCLARECIDO TJG

MADREPEROLA DE UCHOA

CACHACEIRA TJG

SAFISMO TRO

x

INFANCIA TJG

ABADO DE ICEM

MAMUTE DA PRATA

FECHADURA DE ICEM

CARPA TJG

CAFETEIRA DE ICEM

HOLANDA DA PRATA

AVALIAÇÃO GENÉTICA - PMGZ



iABCZg: **2.41** - DECA: **5**

	PM-EMg	PD-EDg	PA-EDg	PS-EDg	PE365g	STAYg	IPPg
DEP	-	3.26	3.43	2.97	-	-	-
DECA	-	3	3	4	-	-	-

DESEMPENHO

PGP	ULTRASSONOGRAFIA DE CARÇAÇA			
CAT	PESO	PE	AOL	ACAB
-	-	-	-	-



LOTE
169A

DE OLHO NA
FAZENDA
G4

21 a 26/03/22

TABAPUÃ
TJG

2796 TJG

SEXO: Fêmea - REG: TJG 2796
RAÇA: TABAPUÃ PO - NASC.: 25/11/2020
PESO: 468 KG

TARZAN TE CC

CIPOAL CCC

Q. CHAVENI CC

FERRADOR TJG

GOIACAN DO CORREGO

BRITANIA

JALAPA DO CORREGO

YMPERIAL DA PRATA

IGAPO DA PRATA

YNDIRETA DA PRATA

PENSADORA DA PRATA

KADJI DA DB

TAGUANA DA DB

LANZA DA DB

AVALIAÇÃO GENÉTICA - PMGZ



iABCZg: **6.68** - DECA: **3**

	PM-EMg	PD-EDg	PA-EDg	PS-EDg	PE365g	STAYg	IPPg
DEP	-	2.69	3.87	6.67	-	33.54	-
DECA	-	3	3	2	-	2	-

DESEMPENHO

PGP	ULTRASSONOGRAFIA DE CARÇAÇA			
CAT	PESO	PE	AOL	ACAB
-	-	-	-	-



LOTE
169B

DE OLHO NA
FAZENDA
G4

21 a 26/03/22

TABAPUÃ
TJG

2823 TJG

SEXO: Fêmea - REG: TJG 2823
RAÇA: TABAPUÃ PO - NASC.: 04/12/2020
PESO: 436 KG

OLSEN TE MB DA FLOR

URUGUAIANO TRO

IMPrensa DA PATURI

DESTRO TRO

SAFISMO TRO

AGENDA TRO

NUMISMÁTICA TRO

LIDER MB DA FLOR

DEQUE FIV TJG

NORUEGA TE DA PRATA

GENEALOGIA TJG

TOQUIO DE TAB.

RAINHA

BANANEIRA DE TABA.

AVALIAÇÃO GENÉTICA - PMGZ



iABCZg: **1.51** - DECA: **5**

	PM-EMg	PD-EDg	PA-EDg	PS-EDg	PE365g	STAYg	IPPg
DEP	1.74	-	3.82	4.30	0.26	-	-
DECA	1	-	3	3	1	-	-

DESEMPENHO

PGP	ULTRASSONOGRÁFIA DE CARÇAÇA			
CAT	PESO	PE	AOL	ACAB
-	-	-	-	-



LOTE
169C

DE OLHO NA
FAZENDA
G4

21 a 26/03/22

TABAPUÃ
TJG

2872 TJG

SEXO: Fêmea - REG: TJG 2872
RAÇA: TABAPUÃ PO - NASC.: 22/12/2020
PESO: 410 KG

CANDADO FIV DA LIAB

PASTOR DA 3 MONT.

RADIADO FIV DE TABAPUA

OGAMO DA PRATA

TENDINHA DE TAB.

GAFE DA PATURI

CACIFE FIV DA GE 05

x

CABINE TJG

LANHO FIV DA PRATA

PENDULO DE TAB.

IEIXA DO KEBO

MIRA 4 IRMAS

DINAMITE DO KEBO

ANCIA 4 IRMAS

AVALIAÇÃO GENÉTICA - PMGZ



iABCZg: **7.97** - DECA: **2**

	PM-EMg	PD-EDg	PA-EDg	PS-EDg	PE365g	STAYg	IPPg
DEP	-	2.62	3.13	4.52	-	33.91	-5.14
DECA	-	3	3	3	-	1	3

DESEMPENHO

PGP	ULTRASSONOGRAFIA DE CARÇAÇA			
CAT	PESO	PE	AOL	ACAB
-	-	-	-	-





EXTRA-CATÁLOGO



LOTE
171

DE OLHO NA
FAZENDA
G4

21 a 26/03/22

TABAPUÃ
TJG

2422 TJG

SEXO: **Macho** - REG: **TJG 2422**
RAÇA: **TABAPUÃ PO** - NASC.: **30/12/2019**
PESO: **720 KG** - PE: **37 CM**

AVAI DE TABA.

FILETE DA PRATA

POLITZ DO CORREGO

ECOLOGISTA TJG

SABATINA CC

OLEA DA PRATA

CISQUEIRO DO CORREGO

x

IMUNIDADE TJG

CERACATU DO CORREGO

ALN 628 LORRAN

MENDOZA DO CORREGO

DORMENCIA TJG

CATETUBA DO CORREGO

OROGRAFIA DA PRATA

AVALIAÇÃO GENÉTICA - PMGZ



iABCZg: **16.96** - DECA: **1**

	PM-EMg	PD-EDg	PA-EDg	PS-EDg	PE365g	STAYg	IPPg
DEP	0.62	4.93	9.59	11.49	0.64	33.64	-12.95
DECA	4	1	1	1	1	2	1

DESEMPENHO

PGP	ULTRASSONOGRAFIA DE CARÇAÇA			
CAT	PESO	PE	AOL	ACAB
SUPERIOR	REGULAR	SUPERIOR	SUPERIOR	ELITE



LOTE
172

DE OLHO NA
FAZENDA
G4

21 a 26/03/22

TABAPUÃ
TJG

2368 TJG

SEXO: **Macho** - REG: **TJG 2368**
RAÇA: **TABAPUÃ PO** - NASC.: **08/12/2019**
PESO: **700 KG** - PE: **39 CM**

LANHO FIV DA PRATA

SATB DIGITO FIV

NATALINA RF 4 IRMAS

GARGALO TJG

OBI FIV DA PRATA

CASTA TJG

MARINBA 4 IRMAS

CANTAO 4 IRMAS

MACACAO 4 IRMAS

FAUNA 4 IRMAS

GRADACAO TJG

GALACTICO DA PRATA

DACHA STA. ADELIA

INCLUSA DA PRATA

AVALIAÇÃO GENÉTICA - PMGZ



iABCZg: **8.52** - DECA: **2**

	PM-EMg	PD-EDg	PA-EDg	PS-EDg	PE365g	STAYg	IPPg
DEP	0.56	4.72	5.34	7.29	0.58	31.55	-0.85
DECA	4	1	2	2	1	5	5

DESEMPENHO

PGP	ULTRASSONOGRAFIA DE CARÇAÇA			
CAT	PESO	PE	AOL	ACAB
SUPERIOR	SUPERIOR	ELITE	INFERIOR	REGULAR



LOTE
173

DE OLHO NA
FAZENDA
G4

21 a 26/03/22

TABAPUÃ
TJG

2208 TJG

SEXO: **Macho** - REG: **TJG 2208**
RAÇA: **TABAPUÃ PO** - NASC.: **28/10/2019**
PESO: **770 KG** - PE: **39 CM**

INDUSTRIAL DE TAB.

CANDADO FIV DA LIAB

ESTACION DE TABA.

EFEITUADOR TJG

MAMUTE DA PRATA

CARPA TJG

HOLANDA DA PRATA

ALN 628 LORRAN

ELOGIADOR TJG

NAMBA DO CORREGO

HADZA TJG

IAMO DA PRATA

MACUCA DA PRATA

INFLUENCIA DA PRATA

AVALIAÇÃO GENÉTICA - PMGZ



iABCZg: **12.14** - DECA: **1**

	PM-EMg	PD-EDg	PA-EDg	PS-EDg	PE365g	STAYg	IPPg
DEP	0.17	2.47	2.07	3.99	-	35.56	-11.94
DECA	5	3	4	3	-	1	1

DESEMPENHO

PGP	ULTRASSONOGRAFIA DE CARÇAÇA			
CAT	PESO	PE	AOL	ACAB
INFERIOR	REGULAR	SUPERIOR	SUPERIOR	REGULAR



LOTE
174

DE OLHO NA
FAZENDA
G4

21 a 26/03/22

TABAPUÃ
TJG

2172 TJG

SEXO: **Macho** - REG: **TJG 2172**
RAÇA: **TABAPUÃ PO** - NASC.: **03/10/2019**
PESO: **720 KG** - PE: **39 CM**

BACARDI MB DA FLOR	VIUVO DE TABA.
OLSEN TE MB DA FLOR	MAJESTOSO FIV
EGIDE MB DA FLOR	BUPIANGA DO CORREGO
BENEDITO DO COCA	x ALEXIA DO COCA
GANDULA MB DA FLOR	BACARDI MB DA FLOR
PALEBA DO COCA	PABA DO COCA
NEDALA DO COCA	CHARLA DA PRATA

AVALIAÇÃO GENÉTICA - PMGZ



iABCZg: **14.43** - DECA: **1**

	PM-EMg	PD-EDg	PA-EDg	PS-EDg	PE365g	STAYg	IPPg
DEP	1.64	1.73	5.26	14.96	0.33	33.95	-7.39
DECA	1	4	2	1	1	1	2

DESEMPENHO

PGP	ULTRASSONOGRÁFIA DE CARÇAÇA			
	PESO	PE	AOL	ACAB
CAT				
ELITE	ELITE	ELITE	REGULAR	ELITE



LOTE
175

DE OLHO NA
FAZENDA
G4

21 a 26/03/22

TABAPUÃ
TJG

2377 TJG

SEXO: **Macho** - REG: **TJG 2377**
RAÇA: **TABAPUÃ PO** - NASC.: **13/12/2019**
PESO: **695 KG** - PE: **38 CM**

AVAI DE TABA.

POLITZ DO CORREGO

SABATINA CC

CISQUEIRO DO CORREGO

CERACATU DO CORREGO

MENDOZA DO CORREGO

CATETUBA DO CORREGO

AVAI DE TABA.

PRUDENTE DA KAYLUA

843 DA KAYLUA

GIURLANDA TJG

FILETE DA PRATA

DIVISORIA TJG

OLEA DA PRATA

AVALIAÇÃO GENÉTICA - PMGZ



iABCZg: **17.57** - DECA: **1**

	PM-EMg	PD-EDg	PA-EDg	PS-EDg	PE365g	STAYg	IPPg
DEP	1.38	4.75	9.86	10.82	0.83	33.60	-11.75
DECA	2	1	1	1	1	2	1

DESEMPENHO

PGP	ULTRASSONOGRAFIA DE CARÇAÇA			
	PESO	PE	AOL	ACAB
CAT				
REGULAR	REGULAR	SUPERIOR	SUPERIOR	ELITE





EXTRA-CATÁLOGO



Tabapuã TRO

LOTE
176

DE OLHO NA
FAZENDA
G4

21 a 26/03/22

Tabapuã TRO

BALADA TRO

SEXO: **Fêmea** - REG: **TROA 2558**
RAÇA: **TABAPUÃ PO** - NASC.: **19/08/2015**
PESO: **646 KG**

CEP PRATA

JATAI TE DO MUC.

APAGADOR DA PRATA

GUARDIAO DA PROG.NY

FOSFATO DA PRATA

ALEGORIA DA PROG.NY

BERLINDA DA PRATA

OPUSCULO TRO

x

OXIDADA TRO

SIBILINO DE TABA.

DINAMO

MIRINABA DO CORREGO

QUARTOLA

YSSYCATA DA NB

JOGATINA

AVALIAÇÃO GENÉTICA - PMGZ



iABCZg: **13.24** - DECA: **1**

	PM-EMg	PD-EDg	PA-EDg	PS-EDg	PE365g	STAYg	IPPg
DEP	5.37	2.17	6.10	8.92	0.34	32.41	-4.94
DECA	1	4	1	1	1	4	3

DESEMPENHO

PGP	ULTRASSONOGRAFIA DE CARÇAÇA			
CAT	PESO	PE	AOL	ACAB
-	ELITE	-	ELITE	ELITE

PARIDA DE FÊMEA (TRO 1014) DO CALOURO TROA, EM 25/11/2021
PESO: 223 KG (iABCZg: 10.00 - DECA: 2)

PRENHE DO CALOURO TRO - PREVISÃO DE PARTO: 12/11/2022 (iABCZg: 10,00 - DECA: 2)



LOTE
178

DE OLHO NA
FAZENDA
G4

Tabapuã TRO

21 a 26/03/22

COPA TRO

SEXO: **Fêmea** - REG: **TROA 3053**
RAÇA: **TABAPUÃ PO** - NASC.: **21/01/2017**
PESO: **549 KG**

USCAFO DE TABA.

VINCULO DA PROG.

GANIDO DE TABAPUA

SALGADO DA PRATA

TECEDURA DE TAB.

LEMBRANCA

OCORRENTE DE TABAPUA

x

NINFA TRO

AVAI DE TABA.

DUQUE

GAXETA DE TABAPUA

RABECA

ULDOSINHA DE TABA.

JACI

AVALIAÇÃO GENÉTICA - PMGZ



iABCZg: **10.73** - DECA: **1**

	PM-EMg	PD-EDg	PA-EDg	PS-EDg	PE365g	STAYg	IPPg
DEP	0.49	1.54	-	-	-	35.14	-19.93
DECA	4	5	-	-	-	1	1

DESEMPENHO

PGP	ULTRASSONOGRAFIA DE CARÇAÇA			
CAT	PESO	PE	AOL	ACAB
-	REGULAR	-	SUPERIOR	REGULAR

PARIDA DE MACHO (TRO 1017) DO RAMBO PRTA, EM 30/11/2021
PESO: 214 KG (iABCZg: 12.91 - DECA: 1)

PRENHE DO FLY TRO - PREVISÃO DE PARTO: 12/11/2022 (iABCZg: 10,35 - DECA: 1)





EXTRA-CATÁLOGO



Tabapuã TRO

LOTE
179

DE OLHO NA
FAZENDA
G4

Tabapuã TRO

21 a 26/03/22



CAMERA TRO

SEXO: **Fêmea** - REG: **TROA 2841**
RAÇA: **TABAPUÃ PO** - NASC.: **15/09/2016**
PESO: **711 KG**

JATAI TE DO MUC.

OCULISTA

REPORTER ONDA VERDE

VERTICE DE ICEM

FORJA DA OV

PARTICULA

NORTON FIV DOGOIAS

x

QUELONOGRAFIA TRO

RAIO DA PROG.NY

APAGADOR DA PRATA

TURMALINA ONDA VERDE

DUCINA DE ICEM

LIRA ONDA VERDE

QUARENTENA

AValiação GENÉTICA - PMGZ



iABCZg: **5.24** - DECA: **3**

	PM-EMg	PD-EDg	PA-EDg	PS-EDg	PE365g	STAYg	IPPg
DEP	1.93	5.72	4.92	5.60	-	-	-
DECA	1	1	2	2	-	-	-

DESEMPENHO

PGP	ULTRASSONOGRAFIA DE CARÇAÇA			
	PESO	PE	AOL	ACAB
CAT				
-	SUPERIOR	-	SUPERIOR	REGULAR

PRENHE DO BALANCETE TRO - PREVISÃO DE PARTO: 05/11/2022 (iABCZg: 16.29 - DECA: 1)



LOTE
180

DE OLHO NA
FAZENDA
G4

21 a 26/03/22

Tabapuã TRO

BASCULA TRO

SEXO: **Fêmea** - REG: **TROA 2643**
RAÇA: **TABAPUÃ PO** - NASC.: **25/10/2015**
PESO: **709 KG**

JATAI TE DO MUC.

VINCULO DA PROG.

GUARDIAO DA PROG.NY

SALGADO DA PRATA

ALEGORIA DA PROG.NY

LEMBRANCA

OPUSCULO TRO

x

NINFA TRO

SIBILINO DE TABA.

DUQUE

MIRINABA DO CORREGO

RABECA

YSSYCATA DA NB

JACI

AValiação GENÉTICA - PMGZ



iABCZg: **10.20** - DECA: **1**

	PM-EMg	PD-EDg	PA-EDg	PS-EDg	PE365g	STAYg	IPPg
DEP	2.11	2.79	1.67	5.41	0.65	32.48	-7.61
DECA	1	3	5	3	1	3	2

DESEMPENHO

PGP	ULTRASSONOGRAFIA DE CARÇAÇA			
	PESO	PE	AOL	ACAB
CAT				
-	SUPERIOR	-	SUPERIOR	REGULAR

PRENHE DO FOGUETE TRO - PREVISÃO DE PARTO: 12/11/2022 (iABCZg:11,47 - DECA: 1)

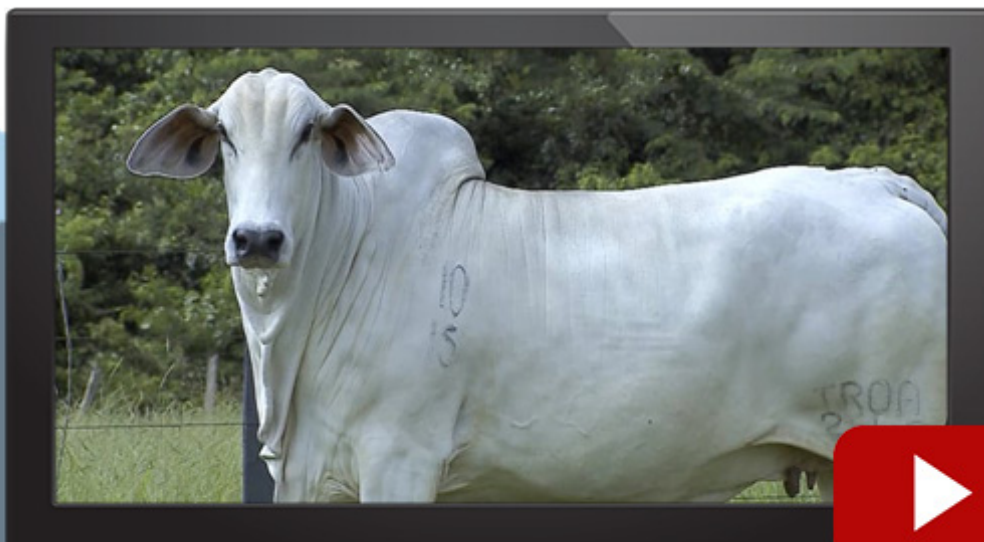

LOTE
181

DE OLHO NA
FAZENDA
G4

21 a 26/03/22

Tabapuã TRO

FERRAGEM TRO

SEXO: **Fêmea** - REG: **TROA 3586**
RAÇA: **TABAPUÃ PO** - NASC.: **20/10/2019**
PESO: **594 KG**

LIDER MB DA FLOR

DEQUE FIV TJG

NORUEGA TE DA PRATA

BALANCIM TRO

HALOGENIO DE UCHOA

RE CRAVA TRO

DORMENCIA DE ICEM

GUARDIAO DA PROG.NY

OPUSCULO TRO

MIRINABA DO CORREGO

CESTA TRO

LABIRINTO DE UCHOA

SANFONA TRO

EDUCADORA DE UCHOA

AVALIAÇÃO GENÉTICA - PMGZ



iABCZg: **14.03** - DECA: **1**

	PM-EMg	PD-EDg	PA-EDg	PS-EDg	PE365g	STAYg	IPPg
DEP	1.27	5.16	6.95	8.85	0.74	33.15	-5.03
DECA	2	1	1	1	1	2	3

DESEMPENHO

PGP	ULTRASSONOGRÁFIA DE CARÇAÇA			
	PESO	PE	AOL	ACAB
CAT	-	-	-	-

PRENHE DO ELECTRICO TRO - PREVISÃO DE PARTO: 05/11/2022 (iABCZg: 13.99 - DECA: 1)



LOTE
182

DE OLHO NA
FAZENDA
G4

21 a 26/03/22

Tabapuã TRO

FORJA TRO

SEXO: **Fêmea** - REG: **TROA 3661**
RAÇA: **TABAPUÃ PO** - NASC.: **16/12/2019**
PESO: **586 KG**

JATAI TE DO MUC.

CACHIMBO DA PRATA

AVAI DE TABA.

OCEANO TRO

TIGELADA DE TAB.

MADREPEROLA DE UCHOA

ACADEMICO TRO

x

VERTIGINOSA TRO

NITROGENADO TRO

ABACO DE ICEM

TECTONICA TRO

CROSTA DE ICEM

JARRETA DE UCHOA

MENTIROSA

AVALIAÇÃO GENÉTICA - PMGZ



iABCZg: **13.23** - DECA: **1**

	PM-EMg	PD-EDg	PA-EDg	PS-EDg	PE365g	STAYg	IPPg
DEP	2.42	3.37	6.30	9.20	0.30	32.75	-11.41
DECA	1	2	1	1	1	3	1

DESEMPENHO

PGP	ULTRASSONOGRAFIA DE CARÇAÇA			
CAT	PESO	PE	AOL	ACAB
-	-	-	-	-

PRENHE DO DESTRO TRO - PREVISÃO DE PARTO: 05/11/2022 (iABCZg: 9.90 - DECA: 2)



LOTE
183A

DE OLHO NA
FAZENDA
G4

Tabapuã TRO

21 a 26/03/22

FRUTA TRO

SEXO: **Fêmea** - REG: **TROA 3597**
RAÇA: **TABAPUÃ PO** - NASC.: **28/10/2019**
PESO: **455 KG**

BACARDI MB DA FLOR	OCULISTA
OLSEN TE MB DA FLOR	VERTICE DE ICEM
EGIDE MB DA FLOR	PARTICULA
URUGUAIANO TRO	x QUEDA TRO
AG DARDO	MATUTO
IMPrensa DA PATURI	SAFRA DE ICEM
ENFATICA DA PATURI	MELANINA

AVALIAÇÃO GENÉTICA - PMGZ



iABCZg: **6.47** - DECA: **3**

	PM-EMg	PD-EDg	PA-EDg	PS-EDg	PE365g	STAYg	IPPg
DEP	2.83	2.45	4.71	5.66	0.59	31.70	-
DECA	1	3	2	2	1	5	-

DESEMPENHO

PGP	ULTRASSONOGRÁFIA DE CARÇAÇA			
CAT	PESO	PE	AOL	ACAB
-	-	-	-	-

PRENHE DO BALANCETE TRO - PREVISÃO DE PARTO: 14/10/2022 (iABCZg: 16,91 - DECA: 1)



LOTE
183B

DE OLHO NA
FAZENDA
G4

Tabapuã TRO

21 a 26/03/22

FARDA TRO

SEXO: **Fêmea** - REG: **TROA 3536**
RAÇA: **TABAPUÃ PO** - NASC.: **12/09/2019**
PESO: **472 KG**

OCULISTA

USCAFO DE TABA.

VERTICE DE ICEM

GANIDO DE TABAPUA

PARTICULA

TECEDURA DE TAB.

AFAMADO TRO

x

PANTERA DE TABAPUA

LONDRINO MB DA FLOR

PANIGNADO DE TAB.

OFICINA TRO

BARATEZA DE TABA.

IATISTA DE UCHOA

NINHEGA DE TAB.

AVALIAÇÃO GENÉTICA - PMGZ



iABCZg: **14.12** - DECA: **1**

	PM-EMg	PD-EDg	PA-EDg	PS-EDg	PE365g	STAYg	IPPg
DEP	1.22	5.46	6.31	6.12	0.65	33.91	-6.31
DECA	2	1	1	2	1	1	3

DESEMPENHO

PGP	ULTRASSONOGRAFIA DE CARÇAÇA			
CAT	PESO	PE	AOL	ACAB
-	-	-	-	-

PRENHE DO CAXAMBU DO CORREGO - PREVISÃO DE PARTO: 14/10/2022





EXTRA-CATÁLOGO



Tabapuã TRO

LOTE
184

DE OLHO NA
FAZENDA
G4

21 a 26/03/22

Tabapuã TRO

FORO TRO

SEXO: **Macho** - REG: **TROA 3651**
RAÇA: **TABAPUÃ PO** - NASC.: **06/12/2019**
PESO: **768 KG** - PE: **34 CM**

AVAI DE TABA.

POLITZ DO CORREGO

SABATINA CC

CISQUEIRO DO CORREGO

CERACATU DO CORREGO

MENDOZA DO CORREGO

CATETUBA DO CORREGO

SALGADO DA PRATA

NONODO TRO

QUARENTENA

RAJADA TRO

LONDRINO MB DA FLOR

OFICINA TRO

IATISTA DE UCHOA

AVALIAÇÃO GENÉTICA - PMGZ



iABCZg: **10.14** - DECA: **1**

	PM-EMg	PD-EDg	PA-EDg	PS-EDg	PE365g	STAYg	IPPg
DEP	0.57	4.13	9.36	9.92	0.56	-	-8.46
DECA	4	2	1	1	1	-	2

DESEMPENHO

PGP	ULTRASSONOGRÁFIA DE CARÇAÇA			
CAT	PESO	PE	AOL	ACAB
SUPERIOR	-	SUPERIOR	REGULAR	SUPERIOR

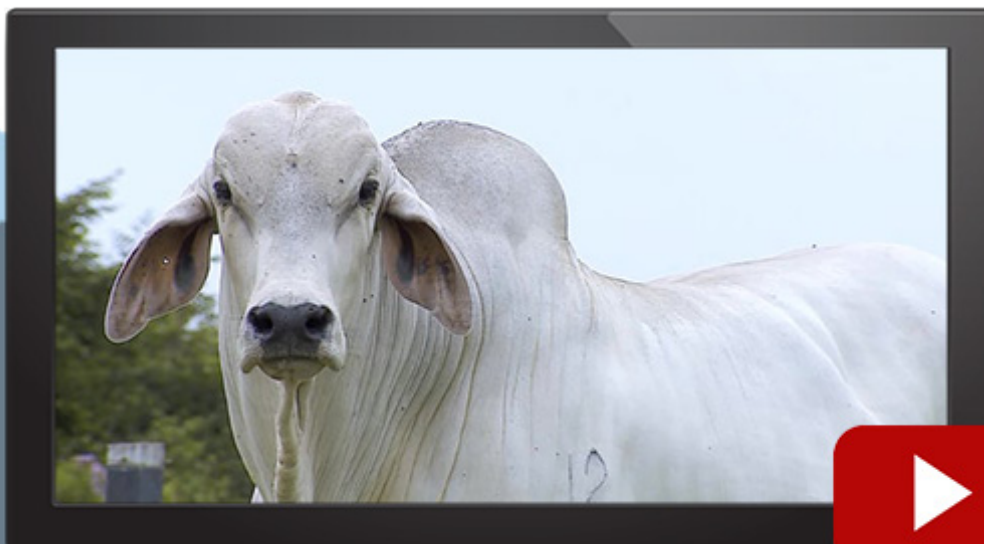

LOTE
185

DE OLHO NA
FAZENDA
G4

Tabapuã TRO

21 a 26/03/22

FILME TRO

SEXO: **Macho** - REG: **TROA 3618**
RAÇA: **TABAPUÃ PO** - NASC.: **13/11/2019**
PESO: **769 KG** - PE: **36 CM**

OCEANO TRO	AVAI DE TABA.
SAFISMO TRO	POLITZ DO CORREGO
FECHADURA DE ICEM	SABATINA CC
CAIPORA TRO	x UNIAO TRO
VERDUGO DE ICEM	JAVAE DO CORREGO
INANIDADE DA PATURI	BARTLET DA NB
DOMADA DA PATURI	TACANGA

AVALIAÇÃO GENÉTICA - PMGZ



iABCZg: **13.28** - DECA: **1**

	PM-EMg	PD-EDg	PA-EDg	PS-EDg	PE365g	STAYg	IPPg
DEP	0.96	7.71	10.61	14.48	0.41	-	-3.94
DECA	3	1	1	1	1	-	4

DESEMPENHO

PGP	ULTRASSONOGRÁFIA DE CARÇAÇA			
CAT	PESO	PE	AOL	ACAB
REGULAR	SUPERIOR	SUPERIOR	ELITE	REGULAR



LOTE
186

DE OLHO NA
FAZENDA
G4

21 a 26/03/22

Tabapuã TRO

FORJADO TRO

SEXO: **Macho** - REG: **TROA 3640**
RAÇA: **TABAPUÃ PO** - NASC.: **01/12/2019**
PESO: **800 KG** - PE: **38 CM**

LIDER MB DA FLOR

DEQUE FIV TJG

NORUEGA TE DA PRATA

BALANCIM TRO

HALOGENIO DE UCHOA

RE CRAVA TRO

DORMENCIA DE ICEM

INDUSTRIAL DE TAB.

TANGO DA LIAB

ESTACION DE TABA.

CARAVELA TRO

OCEANO TRO

REBENTINA TRO

SUNUNGA

AVALIAÇÃO GENÉTICA - PMGZ



iABCZg: **10.14** - DECA: **1**

	PM-EMg	PD-EDg	PA-EDg	PS-EDg	PE365g	STAYg	IPPg
DEP	0.80	3.17	4.25	5.25	0.33	32.70	-11.31
DECA	3	3	3	3	1	3	1

DESEMPENHO

PGP	ULTRASSONOGRÁFIA DE CARÇAÇA			
	PESO	PE	AOL	ACAB
CAT	REGULAR	REGULAR	INFERIOR	REGULAR



LOTE
187

DE OLHO NA
FAZENDA
G4

21 a 26/03/22

Tabapuã TRO

FELINA TRO

SEXO: **Fêmea** - REG: **TROA 3596**
RAÇA: **TABAPUÃ PO** - NASC.: **27/10/2019**
PESO: **514 KG**

LIDER MB DA FLOR

DEQUE FIV TJG

NORUEGA TE DA PRATA

BALANCIM TRO

HALOGENIO DE UCHOA

RECRAVA TRO

DORMENCIA DE ICEM

OCEANO TRO

SAFISMO TRO

FECHADURA DE ICEM

CHANEL TRO

OBSTACULO TRO

REBOLEIRA TRO

IGUALDADE DE UCHOA

AVALIAÇÃO GENÉTICA - PMGZ



iABCZg: **14,06** - DECA: **1**

	PM-EMg	PD-EDg	PA-EDg	PS-EDg	PE365g	STAYg	IPPg
DEP	1,80	5,45	9,48	12,00	0,31	32,36	-7,16
DECA	1	1	1	1	1	4	2

PRENHE DO URUGUAIANO TRO - PREVISÃO DE PARTO: 07/09/2022 (IABCZ: 11,62 - DECA: 1)



LOTE
188

DE OLHO NA
FAZENDA
G4

21 a 26/03/22

TABAPUÃ
TJG

2365 TJG

SEXO: Fêmea - REG: TJG 2365
RAÇA: TABAPUÃ PO - NASC.: 08/12/2019
PESO: 390 KG

AVAI DE TABA.

VIGOROSO TE DA PRATA

POLITZ DO CORREGO

APAGADOR DA PRATA

SABATINA CC

VELA DA PRATA

CISQUEIRO DO CORREGO

x

PACOCA DA PRATA

CERACATU DO CORREGO

REFERIDO DE TAB.

MENDOZA DO CORREGO

HIDRASTE DA PRATA

CATETUBA DO CORREGO

ABAFDA DA PRATA

AVALIAÇÃO GENÉTICA - PMGZ



iABCZg: **8,17** - DECA: **2**

	PM-EMg	PD-EDg	PA-EDg	PS-EDg	PE365g	STAYg	IPPg
DEP	0,18	-	1,85	1,70	0,20	34,29	-7,10
DECA	5	-	5	5	2	1	2

PRENHE DO DARTAGNAM DAGA - PREVISÃO DE PARTO: 25/07/2022 - IABCZ: 2.75 - DECA: 5

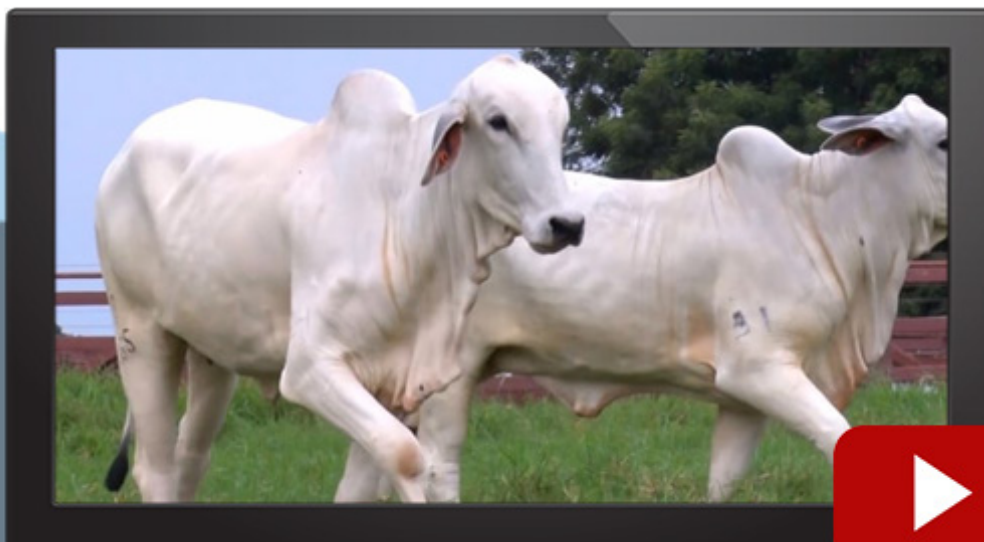

LOTE
188

DE OLHO NA
FAZENDA
G4

21 a 26/03/22

TABAPUÃ
TJG

2421 TJG

SEXO: **Fêmea** - REG: **TJG 2421**
RAÇA: **TABAPUÃ PO** - NASC.: **30/12/2019**
PESO: **560 KG**

LANHO FIV DA PRATA

INDUSTRIAL DE TAB.

SATB DIGITO FIV

CANDADO FIV DA LIAB

NATALINA RF 4 IRMAS

ESTACION DE TABA.

GARGALO TJG

x

EDITORA TJG

OBI FIV DA PRATA

NETUNO DO MUC.

CASTA TJG

HELEPOLE DA PRATA

MARINBA 4 IRMAS

VICE DA PRATA

AVALIAÇÃO GENÉTICA - PMGZ



iABCZg: **3,50** - DECA: **4**

	PM-EMg	PD-EDg	PA-EDg	PS-EDg	PE365g	STAYg	IPPg
DEP	-	1,12	1,79	2,07	0,10	33,27	3,72
DECA	-	5	5	5	4	2	8

PRENHE DO KABULOSO TJG - PREVISÃO DE PARTO: 22/09/2022 - IABCZ: 8,12 - DECA: 2

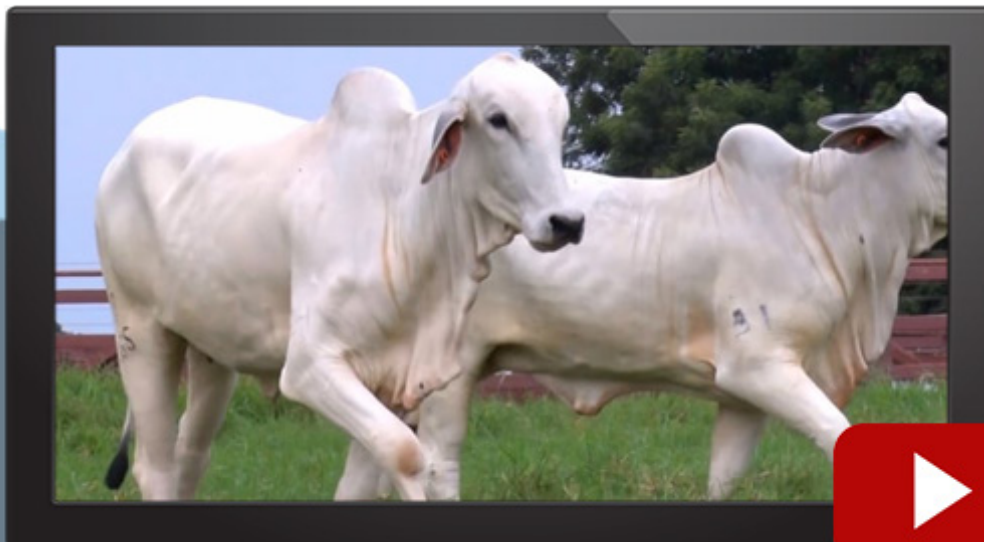

LOTE
189

DE OLHO NA
FAZENDA

G4

21 a 26/03/22

TABAPUÃ
TJG

2303 TJG

SEXO: Fêmea - REG: TJG 2303

RAÇA: TABAPUÃ PO - NASC.: 18/11/2019

PESO: 466 KG

LANHO FIV DA PRATA

LIDER MB DA FLOR

SATB DIGITO FIV

DEQUE FIV TJG

NATALINA RF 4 IRMAS

NORUEGA TE DA PRATA

GARGALO TJG

x

HECOGENIA TJG

OBI FIV DA PRATA

ALN 628 LORRAN

CASTA TJG

DECANA TJG

MARINBA 4 IRMAS

JERIZA DA PRATA

AVALIAÇÃO GENÉTICA - PMGZ



iABCZg: **0,57** - DECA: **6**

	PM-EMg	PD-EDg	PA-EDg	PS-EDg	PE365g	STAYg	IPPg
DEP	1,43	-	-	-	0,38	-	-
DECA	2	-	-	-	1	-	-

PRENHE DO JUDICIARIO TJG - PREVISÃO DE PARTO: 15/08/2022 - IABCZ: 15,47 - DECA: 1



LOTE
189

DE OLHO NA
FAZENDA

G4

21 a 26/03/22

TABAPUÃ
TJG

2332 TJG

SEXO: Fêmea - REG: TJG 2332

RAÇA: TABAPUÃ PO - NASC.: 24/11/2019

PESO: 456 KG

LANHO FIV DA PRATA

CAMPO DO PAMPAM

SATB DIGITO FIV

HABIL GAIBU

NATALINA RF 4 IRMAS

OFERTA DA CINEL.

GARGALO TJG

x

BACA DA POUSO ALTO

OBI FIV DA PRATA

SALVANTE DA 3 MONT.

CASTA TJG

LALA PAIXAO

MARINBA 4 IRMAS

DESGARRADA PAIXAO

AVALIAÇÃO GENÉTICA - PMGZ



iABCZg: **12,57** - DECA: **1**

	PM-EMg	PD-EDg	PA-EDg	PS-EDg	PE365g	STAYg	IPPg
DEP	1,04	3,58	5,29	4,73	0,38	34,92	-0,90
DECA	3	2	2	3	1	1	5

PRENHE DO DARTAGNAM DAGA - PREVISÃO DE PARTO: 04/04/2022 - IABCZ: 4,95 - DECA: 3



LOTE
189

DE OLHO NA
FAZENDA

G4

21 a 26/03/22

TABAPUÃ
TJG

2410 TJG

SEXO: **Fêmea** - REG: **TJG 2410**
RAÇA: **TABAPUÃ PO** - NASC.: **25/12/2019**
PESO: **462 KG**

OCULISTA

LIDER MB DA FLOR

VERTICE DE ICEM

DEQUE FIV TJG

PARTICULA

NORUEGA TE DA PRATA

AFAMADO TRO

x

INDEFINICAO TJG

LONDRINO MB DA FLOR

MINISTRO ONDA VERDE

OFICINA TRO

MAIRA DA PRATA

IATISTA DE UCHOA

AVENA DA PRATA

AVALIAÇÃO GENÉTICA - PMGZ



iABCZg: **14,85** - DECA: **1**

	PM-EMg	PD-EDg	PA-EDg	PS-EDg	PE365g	STAYg	IPPg
DEP	1,11	5,43	6,82	12,31	0,68	32,73	-9,48
DECA	2	1	1	1	1	3	2

PRENHE DO DARTAGNAM DAGA - PREVISÃO DE PARTO: 25/03/2022 - IABCZ: 6,09 - DECA: 3



LOTE
2022
EXTRA
CATÁLOGO

DE OLHO NA
FAZENDA
G4

21 a 26/03/22

TABAPUÃ
TJG

KIRA TJG

SEXO: Fêmea - REG: TJG 2353
RAÇA: TABAPUÃ PO - NASC.: 04/12/2019
PESO: 552 KG

AVAI DE TABA.

PRUDENTE DA KAYLUA

843 DA KAYLUA

GOLPE TJG

OCEANO CC

Q-CAPIUNA DA PRATA

LITURA DA PRATA

MAGNESIANO DA PAMP

INVICTO FIV UZI

ITAPECHA DO CORREGO

GONDULA TJG

EXPOSITOR DA PRATA

NUCALE TE DA PRATA

GELEIA DA PRATA

AValiação GENÉTICA - PMGZ



iABCZg: **22,18** - DECA: **1**

	PM-EMg	PD-EDg	PA-EDg	PS-EDg	PE365g	STAYg	IPPg
DEP	0,46	4,45	7,77	12,19	-	38,42	-15,36
DECA	4	2	1	1	-	1	1

PARIDA DE MACHO (TJG 1061) DO HOMOGRAFO TJG, EM 07/11/2021 (iABCZg: 22,26 - DECA: 1)

PRENHE DO HOMOGRAFO TJG - PREVISÃO DE PARTO: 10/10/2022 (iABCZg: 22,26 - DECA: 1)





TROPA



LOTE
T01

DE OLHO NA
FAZENDA
G4

21 a 26/03/22

T
A
B
A
P
U
Ã
T
J
G

CIGANO

SEXO: **Macho** - CATEGORIA: **BURRO**
NASC.: **07/11/2018** - PELAGEM.: **TORDILHO**

JUMENTO PÊGA

x

ÉGUA MANGALARGA



LOTE
T02

DE OLHO NA
FAZENDA
G4

21 a 26/03/22

TABAPUÃ
TJG

FAÍSCA

SEXO: **Fêmea** - CATEGORIA: **ÉGUA**
NASC.: **06/12/2016** - PELAGEM.: **CASTANHA**

CAVALO CRIOULO

x

ÉGUA ÁRABE



LOTE
T04

DE OLHO NA
FAZENDA
G4

21 a 26/03/22

TABAPUÃ
TJG

CASTELO

SEXO: **Macho** - CATEGORIA: **CAVALO**
NASC.: **23/11/2017** - PELAGEM.: **ROSILHO**

CAVALO CRIOULO

x

ÉGUA CRIOLA



LOTE
T05

DE OLHO NA
FAZENDA
G4

21 a 26/03/22

TABAPUÃ
TJG

PRINCESA

SEXO: **Fêmea** - CATEGORIA: **MULA**
NASC.: **07/10/2015** - PELAGEM.: **BAIA**

JUMENTO PÊGA

x

ÉGUA MANGALARGA

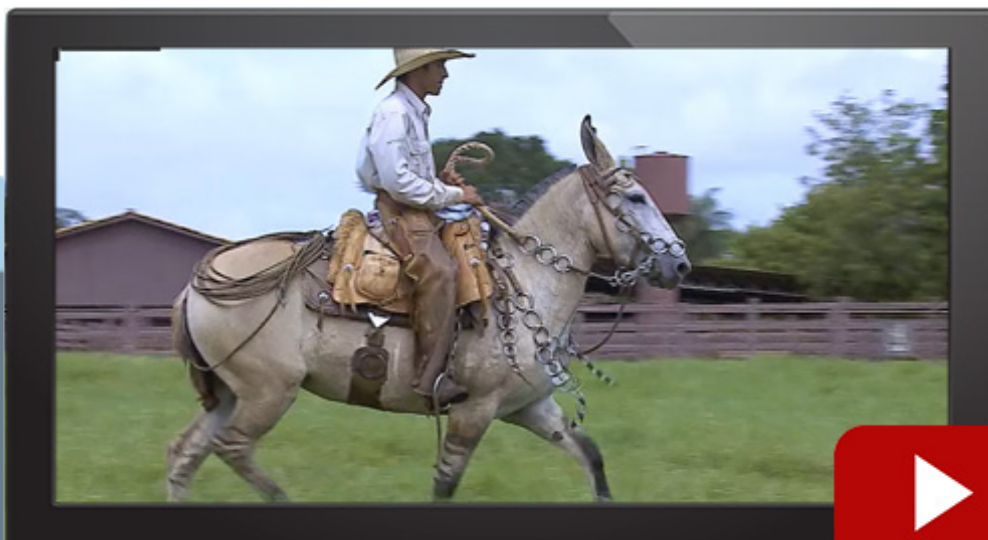



EMBRIÃO DT



TABAPUÃ
DO CÓRREGO

PCTE
01

DE OLHO NA
FAZENDA
G4

21 a 26/03/22

tc
TABAPUÃ
DO CORREGO

PACOTE COM 10 EMBRIÕES

PREVISÃO IABCZ: 10,50 - DECA: 1

DOADORA

DOGESA DO CORREGO

SEXO: **Fêmea** - REG: CSC 11653

RAÇA: **TABAPUÃ PO** - NASC.: 20/08/2017 - iABCZ: 9,80 - DECA: 2

JATAI TE DO MUC

NEOZOICO DA S. MARIA

AVAI DE TABA

TAA DA NB

TIGELADA DE TAB

LEITURA DA S.MARIA

UAI MB DA FLOR

x

YEGUACA DA NB

CACHIMBO DA PRATA

NITRADO DA S. MARIA

NIARA MB DA FLOR

UCHARIA DA S. MARIA

HOMILIA MB DA FLOR

PANELINHA DA S. MARIA

REPRODUTOR

RADIADO FIV DE TABAPUÃ

SEXO: **Macho** - REG: GTRT 3506

RAÇA: **TABAPUÃ PO** - NASC.: 21/03/2013 - iABCZ: 11,53 - DECA: 1

CICLONE DE TAB

DINOSSAURO DE TAB

INDUSTRIAL DE TAB

ILUMINISMO DE TAB

CHARRUA DE TABA

BELISCADA DE TAB

CANDADO FIV DA LIAB

x

TENDINHA DE TAB

VIUVO DE TABA

DESAJUSTE DE TAB

ESTACION DE TABA

LAMURIA DE TAB

TAPADURA DE TAB

SECATIVA DE TAB



PCTE
02

DE OLHO NA
FAZENDA

G4

21 a 26/03/22

tc
TABAPUÃ
DO CORREGO

PACOTE COM 8 EMBRIÕES

PREVISÃO IABCZ: 10,50 - DECA: 1

DOADORA

DOGESA DO CORREGO

SEXO: Fêmea - REG: CSC 11653

RAÇA: TABAPUÃ PO - NASC.: 20/08/2017 - iABCZ: 9,80 - DECA: 2

JATAI TE DO MUC

NEOZOICO DA S. MARIA

AVAI DE TABA

TAA DA NB

TIGELADA DE TAB

LEITURA DA S.MARIA

UAI MB DA FLOR

x

YEGUACA DA NB

CACHIMBO DA PRATA

NITRADO DA S. MARIA

NIARA MB DA FLOR

UCHARIA DA S. MARIA

HOMILIA MB DA FLOR

PANELINHA DA S. MARIA

REPRODUTOR

RADIADO FIV DE TABAPUÃ

SEXO: Macho - REG: GTRT 3506

RAÇA: TABAPUÃ PO - NASC.: 21/03/2013 - iABCZ: 11,53 - DECA: 1

CICLONE DE TAB

DINOSSAURO DE TAB

INDUSTRIAL DE TAB

ILUMINISMO DE TAB

CHARRUA DE TABA

BELISCADA DE TAB

CANDADO FIV DA LIAB

x

TENDINHA DE TAB

VIUVO DE TABA

DESAJUSTE DE TAB

ESTACION DE TABA

LAMURIA DE TAB

TAPADURA DE TAB

SECATIVA DE TAB



PCTE
03

DE OLHO NA
FAZENDA
G4

21 a 26/03/22

tc
TABAPUÃ
DO CORREGO

PACOTE COM 10 EMBRIÕES

PREVISÃO IABCZ: 9,72 - DECA: 2

DOADORA

FILIPENSA DO CORREGO

SEXO: Fêmea - REG: CSC 11677

RAÇA: TABAPUÃ PO - NASC.: 16/09/2017 - iABCZ: 7,92 - DECA: 2

VINCULO DA PROG.

TALMUDE DA S.MARIA

ECAJA DA DB

VACAPI DA NB

BOLA DA DB

TAIGUARA

KIOKAN DA DB

x

ECOSFERA DA NB

FRADESCO DO MUC.

RECEBIMENTO S.MARIA

CLAVA DO MUC.

TAIA

FINADA DA MUC.

SONHA DA S.MARIA

REPRODUTOR

RADIADO FIV DE TABAPUÃ

SEXO: Macho - REG: GTRT 3506

RAÇA: TABAPUÃ PO - NASC.: 21/03/2013 - iABCZ: 11,53 - DECA: 1

CICLONE DE TAB

DINOSSAURO DE TAB

INDUSTRIAL DE TAB

ILUMINISMO DE TAB

CHARRUA DE TABA

BELISCADA DE TAB

CANDADO FIV DA LIAB

x

TENDINHA DE TAB

VIUVO DE TABA

DESAJUSTE DE TAB

ESTACION DE TABA

LAMURIA DE TAB

TAPADURA DE TAB

SECATIVA DE TAB



PCTE
04

DE OLHO NA
FAZENDA
G4

21 a 26/03/22

tc
TABAPUÃ
DO CORREGO

PACOTE COM 10 EMBRIÕES

PREVISÃO IABCZ: 9,72 - DECA: 2

DOADORA

FILIPENSA DO CORREGO

SEXO: Fêmea - REG: CSC 11677

RAÇA: TABAPUÃ PO - NASC.: 16/09/2017 - iABCZ: 7,92 - DECA: 2

VINCULO DA PROG.

ECAJA DA DB

BOLA DA DB

KIOKAN DA DB

FRADESCO DO MUC.

CLAVA DO MUC.

FINADA DA MUC.

TALMUDE DA S.MARIA

VACAPI DA NB

TAIGUARA

ECOSFERA DA NB

RECEBIMENTO S.MARIA

TAIA

SONHA DA S.MARIA

REPRODUTOR

RADIADO FIV DE TABAPUÃ

SEXO: Macho - REG: GTRT 3506

RAÇA: TABAPUÃ PO - NASC.: 21/03/2013 - iABCZ: 11,53 - DECA: 1

CICLONE DE TAB

INDUSTRIAL DE TAB

CHARRUA DE TABA

CANDADO FIV DA LIAB

VIUVO DE TABA

ESTACION DE TABA

TAPADURA DE TAB

DINOSSAURO DE TAB

ILUMINISMO DE TAB

BELISCADA DE TAB

TENDINHA DE TAB

DESAJUSTE DE TAB

LAMURIA DE TAB

SECATIVA DE TAB



PCTE
06

DE OLHO NA
FAZENDA

G4

21 a 26/03/22

tc
TABAPUÃ
DO CORREGO

PACOTE COM 11 EMBRIÕES

PREVISÃO IABCZ: 14,31 - DECA: 1

DOADORA

GENTILEZA DO CORREGO

SEXO: Fêmea - REG: CSC 11707

RAÇA: TABAPUÃ PO - NASC.: 26/10/2017 - iABCZ: 17,09 - DECA: 1

OCULISTA

JATAI TE DO MUC.

VERTICE DE ICEM

VACAPI DA NB

PARTICULA

TIGELADA DE TAB.

AFAMADO TRO

x

XAINA CC

LONDRINO MB DA FLOR

PROTETOR CC

OFICINA TRO

TESTADA CC

IATISTA DE UCHOA

POLEGADA CC

REPRODUTOR

CACIFE FIV DA GE 05

SEXO: Macho - REG: TVCA 825

RAÇA: TABAPUÃ PO - NASC.: 01/02/2017 - iABCZ: 11,54 - DECA: 1

INDUSTRIAL DE TAB.

CACHIMBO DA PRATA

CANDADO FIV DA LIAB

LANHO FIV DA PRATA

ESTACION DE TABA.

ESTAMPA DA PRATA

RADIADO FIV DE TABAPUA

x

IEIXA DO KEBO

ILUMINISMO DE TAB.

IAMBO DA PRATA

TENDINHA DE TAB.

DINAMITE DO KEBO

LAMURIA DE TAB.

HAMADRIADA DA PRATA



PCTE
10

DE OLHO NA
FAZENDA
G4

21 a 26/03/22

tc
TABAPUÃ
DO CORREGO

PACOTE COM 9 EMBRIÕES

PREVISÃO IABCZ: 14,31 - DECA: 1

DOADORA

GENTILEZA DO CORREGO

SEXO: Fêmea - REG: CSC 11707

RAÇA: TABAPUÃ PO - NASC.: 26/10/2017 - iABCZ: 17,09 - DECA: 1

OCULISTA

JATAI TE DO MUC.

VERTICE DE ICEM

VACAPI DA NB

PARTICULA

TIGELADA DE TAB.

AFAMADO TRO

x

XAINA CC

LONDRINO MB DA FLOR

PROTETOR CC

OFICINA TRO

TESTADA CC

IATISTA DE UCHOA

POLEGADA CC

REPRODUTOR

ILUMINISMO DE TABAPUÃ

SEXO: Macho - REG: 1206

RAÇA: TABAPUÃ PO - NASC.: 05/10/1987 - iABCZ: -2,32 - DECA: 8

IMANADO

LIBIDI

USTREL DE TAB.

REALIZADOR DE TAB.

OFICIADORA DE TAB.

GORDURA

DINOSSAURO DE TAB.

x

BELISCADA DE TAB.

IMPIA

SACHA DE TAB.



PCTE
11

DE OLHO NA
FAZENDA
G4

21 a 26/03/22

tc
TABAPUÃ
DO CORREGO

PACOTE COM 10 EMBRIÕES

PREVISÃO IABCZ: 11,16 - DECA: 1

DOADORA

CACHAPIRA DO CORREGO

SEXO: Fêmea - REG: CSC 11818

RAÇA: TABAPUÃ PO - NASC.: 24/09/2018 - iABCZ: 10,71 - DECA: 1

AVAI DE TABA.

POLITZ DO CORREGO

SABATINA CC

BACURU DO CORREGO

SIBILINO DE TABA.

JACARACIA DO CORREGO

PACOCA DA S.MARIA

INSOLENTE DA ABADIA

MAMUTE DA PRATA

ZARABATANA DA PRATA

5888 DA COPAC.

OQUIMO DA COPAC.

COPACABANA GER 3539

PARATI COPACABANA

REPRODUTOR

CACIFE FIV DA GE 05

SEXO: Macho - REG: TVCA 825

RAÇA: TABAPUÃ PO - NASC.: 01/02/2017 - iABCZ: 11,54 - DECA: 1

INDUSTRIAL DE TAB.

CANDADO FIV DA LIAB

ESTACION DE TABA.

RADIADO FIV DE TABAPUA

ILUMINISMO DE TAB.

TENDINHA DE TAB.

LAMURIA DE TAB.

CACHIMBO DA PRATA

LANHO FIV DA PRATA

ESTAMPA DA PRATA

IEIXA DO KEBO

IAMBO DA PRATA

DINAMITE DO KEBO

HAMADRIADA DA PRATA

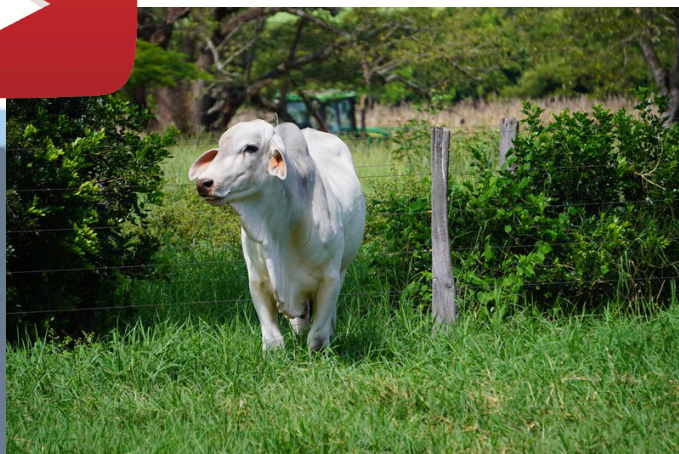

PCTE
12

DE OLHO NA
FAZENDA

G4

21 a 26/03/22

tc
TABAPUÃ
DO CORREGO

PACOTE COM 10 EMBRIÕES

PREVISÃO IABCZ: 9,54 - DECA: 2

DOADORA

SAGRADA DA NB

SEXO: Fêmea - REG: CSCB A7473

RAÇA: TABAPUÃ PO - NASC.: 08/08/2013 - iABCZ: 6,55 - DECA: 3

NUMERAL DE TAB.

TOQUIO DE TAB.

FRONTE DE TAB.

GIANO DA FSA

GANDULA MB DA FLOR

DIADEMA DA JNA

FARIDIANE ES

LANGOR DA S.MARIA

SOBRENOME DA S.MARIA

LAMINADA DA S.MARIA

YAROBA DA NB

NITRADO DA S.MARIA

ABERTURA DA S.MARIA

PACIFISTA DA S.MARIA

REPRODUTOR

BACURU DO CORREGO

SEXO: Macho - REG: CSC 11535

RAÇA: TABAPUÃ PO - NASC.: 14/11/2015 - iABCZ: 12,53 - DECA: 1

JATAI TE DO MUC.

AVAI DE TABA.

TIGELADA DE TAB.

POLITZ DO CORREGO

OCEANO CC

SABATINA CC

LUCIDA CC

FAROFEIRO DE TAB.

SIBILINO DE TABA.

JEQUIRICA DE TAB.

JACARACIA DO CORREGO

ENFASE DA S.MARIA

PACOCA DA S.MARIA

JUNCAL DA S.MARIA



PCTE
13

DE OLHO NA
FAZENDA
G4

21 a 26/03/22

tc
TABAPUÃ
DO CÓRREGO

PACOTE COM 11 EMBRIÕES

PREVISÃO IABCZ: 13,74 - DECA: 1

DOADORA

AROPOEMA DA NB

SEXO: Fêmea - REG: CSCB A8075

RAÇA: TABAPUÃ PO - NASC.: 01/11/2014 - iABCZ: 15,96 - DECA: 1

JATAI TE DO MUC.

CAMIM DO CORREGO

AVAI DE TABA.

LERI DO CORREGO

TIGELADA DE TAB.

ESSBICA DO CORREGO

RUSSEL DO CORREGO

x

HEREDIA DA NB

TAROLO DE TAB.

RETE DA N.B.

JABABORA DO CORREGO

OJEJEQUY DA NB

AYUJABAC DO CORREGO

OPALA II DA S.MARIA

REPRODUTOR

RADIADO FIV DE TABAPUÃ

SEXO: Macho - REG: GTRT 3506

RAÇA: TABAPUÃ PO - NASC.: 21/03/2013 - iABCZ: 11,53 - DECA: 1

CICLONE DE TAB

DINOSSAURO DE TAB

INDUSTRIAL DE TAB

ILUMINISMO DE TAB

CHARRUA DE TABA

BELISCADA DE TAB

CANDADO FIV DA LIAB

x

TENDINHA DE TAB

VIUVO DE TABA

DESAJUSTE DE TAB

ESTACION DE TABA

LAMURIA DE TAB

TAPADURA DE TAB

SECATIVA DE TAB





Uma Semana de Negócios Promissores.

21^a 26/03

Leilão dia 26/03
13h30

• touros • matrizes
novilhas • vacas paridas
vacas prenhes • novilhotas...

Frete e Pagamento
Facilitados



INFORMAÇÕES

CENTRAL LEILÕES:
18 3608.0999

MESA OPER.:
18 3622.4999

FB-GAP:
16 99616.1419

Para sua comodidade o Canal do Boi agora está na
NET - canal 190, e Claro TV - canal 190

Realização:



Leiloeira:



Assessorias:



Transmissão:



Invista na
força de
uma raça
consagrada.



Apoios:

