



Quarta  
**09/Março**  
20h

# Leilão **25 Anos**

*Especial Tabapuã*

**20 Matrizes**  
**15 Touros**

REALIZAÇÃO:



Patrocínio:



TRANSMISSÃO:



RETRANSMISSÃO:



## REGULAMENTO DO LEILÃO

O presente regulamento estabelecerá as normas que serão observadas durante o leilão, sendo que seu cumprimento será obrigatório a todos aqueles que, na condição de convidados, participantes e/ou promotores do evento, quiserem promover a aquisição ou venda de animal(is) ou produto(s) agrobusiness, ou como mero espectador.

### 1. DEFINIÇÕES

1.1 Considera-se LEILÃO o evento que visa a comercialização de animal(is) e/ou produto(s), pela melhor oferta de valores, efetuada de forma aberta e aceita por um leiloeiro.

1.2 Considera-se EMPRESA LEILOEIRA a empresa responsável pela organização e coordenação do leilão. O presente leilão será coordenado e organizado pela Central Leilões Ltda.

1.3 Considera-se LEILOEIRO a pessoa inscrita no Sindicato Nacional dos Leiloeiros Rurais, detentor de fé-pública, e que será responsável pela recepção das propostas de ofertas aos lotes comercializados, bem como pela batida do martelo e concretização do negócio.

1.4 Considera-se PROMOTOR DO EVENTO a(s) pessoa(s), física(s) ou jurídica(s), que for(em) responsável(is) pela promoção do evento e arrematação do(s) animal(is) ou produto(s) para serem comercializados no leilão.

1.5 Considera-se CONVIDADO a pessoa, física ou jurídica, que for proprietária de animal(is) ou produto(s) que será(o) comercializado(s) no leilão. Ao convidado também será permitida a realização de compras no leilão.

1.6 Considera-se PARTICIPANTE todo aquele que comparecer no leilão e que tenha interesse na compra de animal(is) ou produto(s) comercializado(s) no evento, ou como mero espectador.

1.7 Considera-se COMISSÃO DE COMPRA a comissão paga pelo comprador do(s) animal(is) / produto(s) à EMPRESA LEILOEIRA, que será anunciada pelo leiloeiro no início do leilão, cujo percentual incidirá sobre o valor total de cada lote apregoado.

1.8 Considera-se COMISSÃO DE VENDA a comissão paga pelo proprietário do(s) animal(is) / produto(s) ao PROMOTOR DO EVENTO / EMPRESA LEILOEIRA.

1.9 Considera-se PRODUTO tudo que não seja semovente e que possa ser comercializado em leilão, tais como: embrião, sêmen, etc.

1.10 Considera-se LANCE DE DEFESA o lance ofertado pelo próprio proprietário do animal(is) ou produto(s), quando não alcançado o preço esperado por este junto ao leilão. Nesta hipótese, o proprietário será responsável pelo pagamento das comissões de compra e venda acima previstas.

1.11 Considera-se LOTE o grupo de animais ou o animal individualmente e/ou de produtos a serem colocados à venda através de leilão, devidamente identificado no catálogo.

### 2. CADASTRO:

2.1 Todo aquele que pretenda apresentar lance no leilão deverá estar previamente cadastrado junto à Central Leilões Ltda, podendo encaminhar tal solicitação à empresa leiloeira com antecedência, para fins de análise e aprovação prévia dos cadastros. Nesta hipótese, o pedido de cadastramento importará em autorização automática à empresa leiloeira de consulta de informações do solicitante junto ao SERASA ou outros órgãos de proteção ao crédito.

2.2 A Central Leilões Ltda disponibilizará aos convidados e participantes um escritório no local do evento, podendo o cadastro ser efetuado neste local. Nesta hipótese, toda compra efetuada pelo convidado ou participante ficará condicionada à posterior aprovação do cadastro, bem como aceitação pelo VENDEDOR.

2.3 A presença dos convidados ou participantes no recinto do leilão importará em imediata autorização à Central Leilões Ltda em promover consultas sobre os mesmos junto ao SERASA ou outros órgãos de proteção ao crédito.

2.4 Os empregados da Central Leilões Ltda não estão autorizados a avaliar ou endossar qualquer comprador junto ao leilão.

2.5 A existência de cadastro não dispensará a necessidade de apresentação de avalista, caso seja solicitado pelo VENDEDOR ou pela Central Leilões Ltda.

2.6 Será permitida a compra de animal(is) / produto(s) mediante procuração por Instrumento Público, a qual deverá ser específica para aquele evento e deverá conter o valor máximo autorizado pelo outorgante e desde que este possua cadastro aprovado junto à Central Leilões Ltda, que permanecerá com referida procuração.

2.7 A Central Leilões Ltda atua como intermediária das transações, sendo responsável pela organização e coordenação do evento, não se responsabilizando pelo inadimplemento do comprador, seja em relação ao valor do(s) produto(s) / animal(is) adquirido(s), seja em relação às comissões de venda. Portanto, cabe ao vendedor manifestar-se sobre o cadastro do comprador antes da assinatura do contrato de compra e venda, bem como exigir a assinatura de avalista antes da formalização deste contrato.

### 3. DO LEILOEIRO:

3.1 O leilão será realizado por um LEILOEIRO RURAL, devidamente inscrito nos órgãos próprios, sendo que a venda considerará efetuada com a batida do martelo, momento em que as partes, compradores e vendedores, estarão obrigados ao cumprimento do negócio fechado, exceto na hipótese de não aprovação do cadastro do comprador, na forma do item 02 supra.

3.2 Poderá o leiloeiro, durante o leilão, promover as alterações das presentes normas, estabelecer outras regras, alterar as disposições do catálogo, de lotes ou condições de pagamento, instituir preços mínimos, sem direito de reclamação ou indenização por parte dos convidados ou participantes.

### 4. DISPOSIÇÕES ESPECÍFICAS PARA LEILÃO DE PRENHEZES:

4.1 Salvo estipulação em contrário, nos casos de livre acasalamento ou embrião a ser coletado, a primeira parcela será considerada como sinal de negócio e devidas no ato. As demais parcelas somente poderão ser exigidas do(s) COMPRADOR(es) após o recebimento ou a retirada da(s) prenhez(es) confirmada(s). Caso o VENDEDOR tenha recebido antecipadamente alguma parcela e a prenhez não consiga se realizar o VENDEDOR restituirá ao(s) COMPRADOR(es) o valor recebido.

### 4.2. PRENHEZES RECEPTORAS:

4.2.1. O VENDEDOR se responsabiliza em apresentar a(s) receptora(s) em perfeitas condições físicas, com boa habilidade materna, a fim de bem criar o embrião.

4.2.2. O COMPRADOR, por sua vez, se compromete a mantê-la(s) sob as mesmas condições de manejo e trato, a fim de não prejudicar o desenvolvimento do embrião adquirido.

4.2.3. O COMPRADOR deverá comunicar imediatamente o VENDEDOR em caso de óbito da receptora e/ou da "cria", bem como de qualquer intercorrência que venha a surgir durante o período gestacional.

### 4.3. EMBRIÕES A SEREM COLETADOS:

4.3.1. É de responsabilidade de VENDEDOR a coleta e transferência do referido acasalamento, tendo o prazo máximo de 90 dias para a entrega da receptora prenhe, a contar da data da assinatura do presente Contrato, findo o qual poderá o COMPRADOR optar, em comum acordo com o VENDEDOR, escolher outro acasalamento já realizado, de igual importância e valor.

### 4.4. LIVRES ACASALAMENTOS:

4.4.1. O VENDEDOR oferece a doadora para ser acasalada com o touro da escolha do COMPRADOR, ficando a mesma na propriedade do titular.

4.4.2. O COMPRADOR tem o prazo máximo de 30 dias para enviar o sêmen do reprodutor escolhido, ou autorizar o proprietário da doadora a acasalá-la segundo seu critério.

4.4.3. Todas as despesas provenientes do transporte e aquisição de sêmen que porventura possam ocorrer, serão de inteira responsabilidade do COMPRADOR.

4.4.4. Do acasalamento em questão o COMPRADOR terá direito a apenas uma prenhez proveniente da lavagem, salvo disposição em contrário e acordado entre as partes. Terá também direito a optar se tal prenhez será sexada de macho ou fêmea.

4.4.5. O VENDEDOR garante ao COMPRADOR que a prenhez adquirida venha a nascer com saúde, com garantia de receber RGN (registro geral de nascimento) e RGD (registro geral definitivo).

4.4.6. Caso o produto nascido não preencha os requisitos mencionados no item anterior, deverá o VENDEDOR substituir o produto, caso não possua o mesmo acasalamento, de comum acordo com o COMPRADOR, substituí-lo por outro já nascido de igual categoria e valor.

4.5 A(s) prenhez(es) será(ão) entregue(s) por malha viária, podendo ainda o COMPRADOR retirá-la da propriedade de origem, sob sua conta e responsabilidade.

### 5. DISPOSIÇÕES ESPECÍFICAS PARA LEILÃO DE SÊMEN:

5.1. O VENDEDOR responde pela qualidade do sêmen de animal de sua propriedade posto a venda.

5.2. Todo lote de sêmen deverá estar à disposição do COMPRADOR para ser retirado em local previamente estipulado. Nos casos em que a entrega do sêmen for feita por empresa de coleta, as despesas decorrentes deste procedimento correrão por conta e risco do COMPRADOR. Quando o sêmen de animal, comercializado for do estoque particular do VENDEDOR, o COMPRADOR deverá providenciar botijão para o transporte, correndo por conta deste todo e qualquer risco.

5.3. Caso queira, poderá o COMPRADOR, no ato da retirada, testar a qualidade do sêmen adquirido, em sendo este raro, desde que seja realizado por profissionais credenciados por uma das centrais de coleta do país.

### 6. DISPOSIÇÕES GERAIS PARA TODOS OS LEILÕES:

6.1. O leiloeiro apregoará, no início de cada lote, o valor do lance que, multiplicado pelo número de parcelas determinadas, formará o preço total de venda e compra do(s) animal(is)/ produto(s). Também será informada a condição de cada venda, data de vencimento das parcelas, condições gerais do(s) produto(s) ou a(s) condição(ões) física(s) do(s) animal(is) referentes a cada lote.

6.2. Os leilões referentes à gado de elite, embrião e sêmen serão realizados com CLÁUSULA DE RESERVA DE DOMÍNIO, que abrangerá inclusive as "crias" advindas destes, conforme disposto no artigo 95 do Código Civil.

6.3. Excetuando o disposto no item 2. deste Regulamento (aprovação de cadastro), as vendas efetuadas durante o leilão são irrevogáveis e irrevogáveis, obrigando comprador e vendedor ao seu cumprimento, por si e por seus herdeiros ou sucessores.

CONTINUAÇÃO DA PÁGINA ANTERIOR...

6.4. Ainda que existente índice deflacionário divulgado pelo Governo Federal, os preços estabelecidos no leilão não serão alterados.

6.5. Caberá ao comprador o pagamento do ICMS e ao vendedor o recolhimento do mesmo, referente ao lote adquirido, devendo o segundo informar a Central Leilões Ltda o número de inscrição junto à Receita Estadual.

6.6. A participação no leilão de qualquer pessoa, seja comprador ou vendedor, implicará na presunção de aceitação de todas as normas previstas neste Regulamento, e, face disponibilização deste Regulamento a todos que se encontram presentes no recinto do leilão através do catálogo, não poderá alegar desconhecimento para eximir de seu cumprimento.

6.7. Compradores domiciliados fora do país deverão informar-se no escritório sobre as condições que regem a compra e venda, que no caso presente somente se operará com o pagamento à vista, em moeda corrente do país, no ato do negócio.

6.8. Salvo estabelecido de forma diversa, por escrito, antes do leilão, o comprador será responsável pelo pagamento da comissão de compra, a qual recai sobre o valor do lote no momento da batida do martelo, em favor da EMPRESA LEILOEIRA, cujo percentual será divulgado pelo leiloeiro no início do evento.

6.9. Salvo estabelecido de forma diversa, por escrito, antes do leilão, o vendedor será responsável pelo pagamento da comissão de venda, a qual recai sobre o valor do lote no momento da batida do martelo, em favor do PROMOTOR DO EVENTO / EMPRESA LEILOEIRA, cujo percentual foi acordado anteriormente entre as partes.

6.10. As taxas do leilão, assim como as comissões, para comprador e vendedor, são irrevogáveis e irretroatáveis. No caso da não concretização do negócio após o remate, a parte responsável pelo cancelamento do negócio arcará com as mesmas em sua totalidade.

6.11. Em caso de pagamento à vista das parcelas de compra, o desconto poderá ser concedido pelo vendedor, mas tal desconto não recairá sobre as comissões em favor da Leiloeira.

6.12. No lance de defesa, conforme definição do item 1.10 deste regulamento, o proprietário do animal será responsável pelo pagamento da comissão de compra e venda em favor do PROMOTOR DO EVENTO / EMPRESA LEILOEIRA, sobre o valor do lote no momento da batida do martelo.

6.13. Não serão aceitos pagamentos das parcelas vencíveis no ato da compra com cheques de terceiros.

6.14. Todos os pagamentos efetuados em cheque somente serão considerados quitados com a respectiva compensação.

6.15. As GTAS (Guias de Trânsito dos Animais) serão emitidas exclusivamente em nome do comprador e não poderão ser transferidas a terceiros.

6.16. Os catálogos do leilão são de responsabilidade dos vendedores, não sendo a Central Leilões Ltda responsável por eventuais erros constantes nestes, os quais inclusive poderão ser retificados pelo leiloeiro.

6.17. Quando da batida do martelo os lances forem simultâneos entre dois compradores, o leiloeiro pedirá o retorno do animal à pista e reiniciará a venda dos mesmos, a partir do lance em questão, para o desempate.

6.18. Serão de exclusiva responsabilidade do vendedor, o(s) animal(ais) colocado(s) a leilão estar(em) saudável(eis), com toda documentação sanitária atualizada, bem como a sua guarda, manutenção e segurança, durante o tempo em que se mantiver(em) no local do leilão, seja no estábulo, em trânsito ou enquanto estiverem sendo exibidos na pista, até o momento da batida do martelo, passando então tais responsabilidades a serem exclusivas do comprador, não restando à Central Leilões Ltda nenhum ônus sobre os itens retro mencionados, bem como em caso de acidente e danos que, eventualmente, venha(m) a ocorrer com o(s) animal(is).

6.19. No caso de comercialização efetuada através de canal fechado de televisão (Leilões Virtuais), o vendedor compromete-se a entregar o(s) animal(is) (independente do local de entrega), somente quando tiver em sua posse a respectiva documentação de venda, devidamente assinada pelo comprador, eximindo a Central Leilões Ltda de qualquer responsabilidade se a presente cláusula não for cumprida.

7. DA AUTORIZAÇÃO DE USO DO NOME, IMAGEM E VOZ DOS PRESENTES AO LEILÃO:

7.1. A entrada da pessoa no recinto do leilão importará na presunção em favor da EMPRESA LEILOEIRA e do PROMOTOR DO EVENTO, sem ônus a estes, ao uso de seus NOMES, IMAGENS e SOM durante a realização do evento, bem como após a ocorrência deste para fins de divulgação do resultado final alcançado. Autorizam, também, a divulgação em periódicos e em site de todas as informações referentes ao leilão, tais como: nome do comprador, do vendedor, do animal ou produto comercializado e o valor efetivo da transação. Finalmente, fica autorizada a gravação de todas as imagens do leilão e dos participantes, bem como a transmissão ao vivo destas por canal fechado de televisão e, ainda, a divulgação de fotos em periódicos e em site próprio da EMPRESA LEILOEIRA.

8. DO CONTRATO DE COMPRA E VENDA:

8.1. Ao final da venda de cada lote a Central Leilões Ltda promoverá a emissão do contrato de compra e venda, bem como das notas promissórias referentes ao leilão, as quais serão assinadas imediatamente pelo vendedor e comprador. As notas fiscais referentes às vendas, que deverão ser emitidas pelos vendedores,

bem como a nota fiscal da comissão de compra a ser emitida pela empresa leiloeira, serão efetuadas posteriormente.

8.2. Ficam fazendo parte integrante do contrato de compra e venda todas as regras constantes neste regulamento, bem como outras que forem estabelecidas pelo leiloeiro durante o leilão.

“É proibida a reprodução em parte ou no todo”.

LOTE

Vendedor: **TABAPUÃ TJG**

**01**

**2365 TJG**

**TJG 2365 - FÊMEA - TABAPUÃ PO - Nascimento: 08/12/2019**

**Peso: 390 kg**

**PRENHE DO DARTAGNAM DAGA - PREVISÃO DE PARTO: 25/07/2022 - IABCZ: 2.75 - DECA: 5**



	IABCZ	PD-ED	PS-ED	PM-EM	TMD	IPP	STAY	PE-365	AOL	ACAB
INDICE	8.17	0.54	1.70	0.18	0.83	-7.10	34.29	0.20	0.86	2.38
DECA	2	6	5	5	5	2	1	2	2	1

AVAI DE TABA.

POLITZ DO CORREGO

SABATINA CC

**CISQUEIRO DO CORREGO** X

CERACATU DO CORREGO

MENDOZA DO CORREGO

CATETUBA DO CORREGO

VIGOROSO TE DA PRATA

APAGADOR DA PRATA

VELA DA PRATA

**PACOCA DA PRATA**

REFERIDO DE TAB.

HIDRASTE DA PRATA

ABAFÁ DA PRATA

LOTE

Vendedor: **TABAPUÃ TJG**

**01**

**2421 TJG**

**TJG 2421 - FÊMEA - TABAPUÃ PO - Nascimento: 30/12/2019**

**Peso: 560 kg**

**PRENHE DO KABULOSO TJG - PREVISÃO DE PARTO: 22/09/2022 - IABCZ: 8.12 - DECA: 2**



	IABCZ	PD-ED	PS-ED	PM-EM	TMD	IPP	STAY	PE-365	AOL	ACAB
INDICE	3.50	1.12	2.07	-1.29	-0.36	3.72	33.27	0.10	0.10	-1.19
DECA	4	5	5	9	7	8	2	4	5	10

LANHO FIV DA PRATA

SATB DIGITO FIV

NATALINA RF 4 IRMAS

**GARGALO TJG** X

OBI FIV DA PRATA

CASTA TJG

MARINBA 4 IRMAS

INDUSTRIAL DE TAB.

CANDADO FIV DA LIAB

ESTACION DE TABA.

**EDITORIA TJG**

NETUNO DO MUC.

HELEPOLE DA PRATA

VICE DA PRATA

LOTE

Vendedor: **TABAPUÃ TJG**

**02**

**2303 TJG**

**TJG 2303 - FÊMEA - TABAPUÃ PO - Nascimento: 18/11/2019**

**Peso: 466 kg**

**PRENHE DO JUDICIARIO TJG - PREVISÃO DE PARTO: 15/08/2022 - IABCZ: 15.47 - DECA: 1**



	IABCZ	PD-ED	PS-ED	PM-EM	TMD	IPP	STAY	PE-365	AOL	ACAB
INDICE	0.57	-0.54	-0.51	1.43	1.91	-0.25	30.54	0.38	0.45	-0.76
DECA	6	7	7	2	3	6	7	1	3	9

LANHO FIV DA PRATA

SATB DIGITO FIV

NATALINA RF 4 IRMAS

**GARGALO TJG**

OBI FIV DA PRATA

CASTA TJG

MARINBA 4 IRMAS

LIDER MB DA FLOR

DEQUE FIV TJG

NORUEGA TE DA PRATA

**HECOGENIA TJG**

ALN 628 LORRAN

DECANA TJG

JERIZA DA PRATA

LOTE

Vendedor: **TABAPUÃ TJG**

**02**

**2332 TJG**

**TJG 2332 - FÊMEA - TABAPUÃ PO - Nascimento: 24/11/2019**

**Peso: 456 kg**

**PRENHE DO DARTAGNAM DAGA - PREVISÃO DE PARTO: 04/04/2022 - IABCZ: 4.95 - DECA: 3**



	IABCZ	PD-ED	PS-ED	PM-EM	TMD	IPP	STAY	PE-365	AOL	ACAB
INDICE	12.57	3.58	4.76	1.04	3.54	-0.90	34.92	0.38	0.14	0.04
DECA	1	2	3	3	2	5	1	1	5	5

LANHO FIV DA PRATA

SATB DIGITO FIV

NATALINA RF 4 IRMAS

**GARGALO TJG**

OBI FIV DA PRATA

CASTA TJG

MARINBA 4 IRMAS

CAMPO DO PAMPAM

HABIL GAIBU

OFERTA DA CINEL.

**BACA DA POUSO ALTO**

SALVANTE DA 3 MONT.

LALA PAIXAO

DESGARRADA PAIXAO

LOTE

Vendedor: **TABAPUÃ TJG**

**02**

**2410 TJG**

**TJG 2410 - FÊMEA - TABAPUÃ PO - Nascimento: 25/12/2019**

**Peso: 462 kg**

**PRENHE DO DARTAGNAM DAGA - PREVISÃO DE PARTO: 25/03/2022 - IABCZ: 6.09 - DECA: 3**



	IABCZ	PD-ED	PS-ED	PM-EM	TMD	IPP	STAY	PE-365	AOL	ACAB
INDICE	14.85	5.43	12.31	1.11	3.44	-9.48	32.73	0.68	0.37	0.15
DECA	1	1	1	2	2	2	3	1	4	5

OCULISTA

VERTICE DE ICEM

PARTICULA

**AFAMADO TRO**

LONDRINO MB DA FLOR

OFICINA TRO

IATISTA DE UCHOA

LIDER MB DA FLOR

DEQUE FIV TJG

NORUEGA TE DA PRATA

**INDEFINICAO TJG**

MINISTRO ONDA VERDE

MAIRA DA PRATA

AVENA DA PRATA

LOTE

Vendedor: **TABAPUÃ TJG**

**03**

**2822 TJG**

**TJG 2822 - FÊMEA - TABAPUÃ PO - Nascimento: 04/12/2020**  
Peso: 477 kg



	IABCZ	PD-ED	PS-ED	PM-EM	TMD	IPP	STAY	PE-365	AOL	ACAB
INDICE	1.03	5.06	6.55	-0.50	2.15	2.49	28.86	-0.15	-0.35	-0.58
DECA	6	1	2	8	3	7	9	9	8	8

TARZAN TE CC

CIPOAL CCC

Q. CHAVENI CC

**FERRADOR TJG**

GOIACAN DO CORREGO

BRITANIA

JALAPA DO CORREGO

FAROFEIRO DE TAB.

VIUVO DE TABA.

ORTIGIA DE TAB.

**DHANA FIV DA GOLY**

ILUMINISMO DE TAB.

BESSA DE TABA.

NUCERIA DE TAB.

LOTE

Vendedor: **TABAPUÃ TJG**

**03**

**2832 TJG**

**TJG 2832 - FÊMEA - TABAPUÃ PO - Nascimento: 06/12/2020**  
Peso: 376 kg



	IABCZ	PD-ED	PS-ED	PM-EM	TMD	IPP	STAY	PE-365	AOL	ACAB
INDICE	-1.27	-2.91	-1.96	1.97	0.78	4.70	31.40	-0.02	1.07	0.42
DECA	7	9	8	1	5	8	5	6	1	3

OLSEN TE MB DA FLOR

URUGUAIANO TRO

IMPrensa DA PATURI

**DESTRO TRO**

SARISMO TRO

AGENDA TRO

NUMISMATICA TRO

UAI MB DA FLOR

DOUTO TJG

DEIRA DA NB

**INSERCAO TJG**

ALAZAL DA NB

GARUDA DA NB

YEGUACA DA NB

LOTE

Vendedor: **TABAPUÃ TJG**

**03**

**2895 TJG**

**TJG 2895 - FÊMEA - TABAPUÃ PO - Nascimento: 30/12/2020**  
Peso: 406 kg



	IABCZ	PD-ED	PS-ED	PM-EM	TMD	IPP	STAY	PE-365	AOL	ACAB
INDICE	-0.42	4.75	6.63	-2.43	-0.54	5.32	29.49	-0.15	0.05	-0.34
DECA	7	1	2	10	7	8	9	9	6	7

TARZAN TE CC

CIPOAL CCC

Q. CHAVENI CC

**FERRADOR TJG**

GOIACAN DO CORREGO

BRITANIA

JALAPA DO CORREGO

VIVEIRO DE TABA.

ACREANO CCC

UNIVERSAL CC TE

**SAORE DO GREGG**

SALVANTE DA 3 MONT.

CAIVA 3 MONTANHAS

TOPICA DA 3 MONT.

LOTE

Vendedor: **TABAPUÃ TRO**

## 04

### ELETROLISE TRO

TROA 3329 - FÊMEA - TABAPUÃ PO - Nascimento: 05/09/2018

Peso: 538 kg

PARIDA DE MACHO DO GARGALO TJG, EM 03/09/2021 (IABCZ: 10.75 - DECA: 1).

PRENHE DO GARGALO TJG - PREVISÃO DE PARTO: 24/08/2022 (IABCZ: 10.75 - DECA: 1)



	iABCZ	PD-ED	PS-ED	PM-EM	TMD	IPP	STAY	PE-365	AOL	ACAB
INDICE	17.15	5.05	12.54	0.14	1.72	-8.16	34.85	0.75	0.06	0.52
DECA	1	1	1	5	4	2	1	1	6	3

OCULISTA

VERTICE DE ICEM

PARTICULA

**AFAMADO TRO**

LONDRINO MB DA FLOR

OFICINA TRO

IATISTA DE UCHOA

OLIVAL DE TAB.

BANGALO DE TABA.

SALGADA DE TAB.

**ABSOLUTA TRO**

VIGOROSO TE DA PRATA

GALA DA PATURI

BETA

LOTE

Vendedor: **TABAPUÃ TRO**

## 05

### FELINA TRO

TROA 3596 - FÊMEA - TABAPUÃ PO - Nascimento: 27/10/2019

Peso: 514 kg

PRENHE DO URUGUAIANO TRO - PREVISÃO DE PARTO: 07/09/2022 (IABCZ: 11.62 - DECA: 1)



	iABCZ	PD-ED	PS-ED	PM-EM	TMD	IPP	STAY	PE-365	AOL	ACAB
INDICE	14.06	5.45	12.00	1.80	4.90	-7.16	32.36	0.31	-1.02	1.23
DECA	1	1	1	1	1	2	4	1	10	1

LIDER MB DA FLOR

DEQUE FIV TJG

NORUEGA TE DA PRATA

**BALANCIM TRO**

HALOGENIO DE UCHOA

RE CRAVA TRO

DORMENCIA DE ICEM

OCEANO TRO

SAFISMO TRO

FECHADURA DE ICEM

**CHANEL TRO**

OBSTACULO TRO

REBOLEIRA TRO

IGUALDADE DE UCHOA

LOTE

Vendedor: **TABAPUÃ TRO**

## 06

### GIULIETTA TRO

TROA 3895 - FÊMEA - TABAPUÃ PO - Nascimento: 19/12/2020

Peso: 331 kg



	iABCZ	PD-ED	PS-ED	PM-EM	TMD	IPP	STAY	PE-365	AOL	ACAB
INDICE	6.47	1.84	3.37	1.13	1.85	4.57	33.72	0.01	1.20	1.20
DECA	3	4	4	2	3	8	2	6	1	1

OLSEN TE MB DA FLOR

URUGUAIANO TRO

IMPrensa DA PATURI

**DESTRO TRO**

SAFISMO TRO

AGENDA TRO

NUMISMATICA TRO

NATRO DE TAB.

TAROLO DE TAB.

PARENTA DE TAB.

**VOSAROVA DO CORREGO**

GUARDIAO DA PROG.NY

JUCABA DO CORREGO

CATUCABA DO CORREGO

LOTE

Vendedor: **TABAPUÃ TRO**

## 07

### FILHO TRO

TROA 3617 - MACHO - TABAPUÃ PO - Nascimento: 12/11/2019  
Peso: 724 kg - PE: 41 cm



	IABCZ	PD-ED	PS-ED	PM-EM	TMD	IPP	STAY	PE-365	AOL	ACAB
INDICE	5.67	-1.36	5.57	1.60	1.87	-9.04	31.22	0.38	1.59	-1.12
DECA	3	8	2	2	3	2	6	1	1	10

JATAI TE DO MUC.

CACHIMBO DA PRATA

AVAI DE TABA.

QI FIV TRO

TIGELADA DE TAB.

EGIDE MB DA FLOR

**ACADEMICO TRO**

**X VAI-VAI TRO**

NITROGENADO TRO

NONODO TRO

TECTONICA TRO

RAJADA TRO

JARRETA DE UCHOA

OFICINA TRO

LOTE

Vendedor: **TABAPUÃ TRO**

## 08

### FRAPPE TRO

TROA 3641 - MACHO - TABAPUÃ PO - Nascimento: 02/12/2019  
Peso: 753 kg - PE: 38 cm



	IABCZ	PD-ED	PS-ED	PM-EM	TMD	IPP	STAY	PE-365	AOL	ACAB
INDICE	11.56	3.33	11.05	1.22	3.22	5.11	33.30	0.52	1.13	0.84
DECA	1	2	1	2	2	8	2	1	1	2

OLIVAL DE TAB.

ATENEU DE TABA.

BANGALO DE TABA.

RABOSO TRO

SALGADA DE TAB.

DECURSIVA DE TABA.

**ADJUVANTE TRO**

**X URSA-MAIOR TRO**

VIGOROSO TE DA PRATA

PANDEMONIO TRO

LAMELA DE UCHOA

SALPIMENTA TRO

CAPACITANCIA

PANIFICADORA TRO

LOTE

Vendedor: **FAZENDA ÁGUA MILAGROSA**

## 09

### BONACHONA DE TABAPUA

GTRF 1538 - FÊMEA - TABAPUÃ PO - Nascimento: 20/09/2019  
Peso: 535 kg

PRENHE DO VINHO FIV DE TABAPUA - PREVISÃO DE PARTO ENTRE 25/05 E 04/07/2022



	IABCZ	PD-ED	PS-ED	PM-EM	TMD	IPP	STAY	PE-365	AOL	ACAB
INDICE	6.21	-1.69	-0.44	0.23	-1.00	-9.39	34.33	0.43	-0.29	-0.54
DECA	3	9	7	5	8	2	1	1	8	8

CICLONE DE TAB

OCULISTA

INDUSTRIAL DE TAB

VERTICE DE ICEM

CHARRUA DE TABA

PARTICULA

**CAXIAS DE TABA**

**X VICIOSA TRO**

SEDEIRO DE TAB

LABIRINTO DE UCHOA

PALETA DE TAB

PASSAGEM TRO

MIRABELA DE TAB

ENFATICA DA PATURI



LOTE

Vendedor: FAZENDA ÁGUA MILAGROSA

## 10

### BANANADA DE TABAPUA

GTRF 1616 - FÊMEA - TABAPUÃ PO - Nascimento: 04/11/2019

Peso: 570 kg

PRENHE DO VINHO FIV DE TABAPUA - PREVISÃO DE PARTO ENTRE 25/05 E 04/07/2022



	IABCZ	PD-ED	PS-ED	PM-EM	TMD	IPP	STAY	PE-365	AOL	ACAB
INDICE	5.31	3.87	3.39	1.40	3.96	1.24	31.28	0.13	0.19	-0.47
DECA	3	2	4	2	1	6	6	3	5	8

ESTAGIO DE TAB

ILUMINISMO DE TAB

PARINTINS DE TAB

VIRIAL DE TABA

VENOSA DE TAB

MAIONESE DE TAB

**CELESTINO TE V. MUTUM** X

**GOMIA DE TABAPUA**

APAGADOR DA PRATA

PARSI DE TAB

GOTA DA PRATA

UZOFIA DE TABA

BEATA DA PRATA

DIONE DE TAB

LOTE

Vendedor: FAZENDA ÁGUA MILAGROSA

## 11

### BULIOSA DE TABAPUA

GTRF 1718 - FÊMEA - TABAPUÃ PO - Nascimento: 15/12/2019

Peso: 540 kg

PRENHE DO RADIADO FIV DE TABAPUA - PREVISÃO DE PARTO ENTRE 25/05 E 04/07/2022



	IABCZ	PD-ED	PS-ED	PM-EM	TMD	IPP	STAY	PE-365	AOL	ACAB
INDICE	7.91	1.15	0.93	-1.30	-1.36	-9.09	35.05	0.03	0.16	-0.79
DECA	2	5	6	9	8	2	1	5	5	9

INDUSTRIAL DE TAB

VIRIAL DE TABA

CANDADO FIV DA LIAB

FLAVO DE TABA

ESTACION DE TABA

NEGRITUDE DE TAB

**TAMBORIL DE TABAPUA** X

**NEVOSA DE TABAPUA**

YMPERIAL DA PRATA

INDUSTRIAL DE TAB

QUENGADA TRO

BOEMIA DE TABA

GANNA DA PRATA

UCORINA DE TABA

LOTE

Vendedor: FAZENDA ÁGUA MILAGROSA

## 12

### CERQUEIRO DE TABAPUA

GTRF 1806 - MACHO - TABAPUÃ PO - Nascimento: 06/02/2020

Peso: 710 kg - PE: 40 cm



	IABCZ	PD-ED	PS-ED	PM-EM	TMD	IPP	STAY	PE-365	AOL	ACAB
INDICE	13.51	6.12	5.43	1.00	4.01	-0.07	34.23	0.67	0.76	0.02
DECA	1	1	3	3	1	6	1	1	2	5

OLIVAL DE TAB

RENOVO DE TAB

BANGALO DE TABA

BARBUDO DE TABA

SALGADA DE TAB

REFRACAO DE TAB

**ROMEU DE TABAPUA** X

**JASSARIA DE TABAPUA**

JARGOL DE TAB

NOVENTAO DE TAB

BOLA DE TABA

BRIGONA DE TABA

OLIMECHA DE TAB

OBIAM DE TAB

LOTE

Vendedor: FAZENDA ÁGUA MILAGROSA

## 13

### CAJADO FIV DE TABAPUA

GTRT 4909 - MACHO - TABAPUÃ PO - Nascimento: 02/04/2020  
Peso: 715 kg - PE: 38 cm



	IABCZ	PD-ED	PS-ED	PM-EM	TMD	IPP	STAY	PE-365	AOL	ACAB
INDICE	5.11	2.03	1.39	-2.34	-1.58	-3.17	33.16	0.47	0.73	-0.44
DECA	3	4	5	10	9	4	2	1	2	8

INDUSTRIAL DE TAB

A3705 NILO

CANDADO FIV DA LIAB

GARDEN DE TABAPUA

ESTACION DE TABA

BARAUNA DE TABA

**RADIADO FIV DE TABAPUA** X

**MEDALHA DE TABAPUA**

ILUMINISMO DE TAB

SIBILINO DE TABA

TENDINHA DE TAB

DEFESA DE TABA

LAMURIA DE TAB

ACEFALA DE TABA

LOTE

Vendedor: FAZENDA CÓRREGO DA SANTA CECÍLIA

## 14

### TSUKUDA DO CORREGO

CSC 10597 - FÊMEA - TABAPUÃ PO - Nascimento: 29/03/2010  
Peso: 585 kg

PARIDA DE FÊMEA (CSC 12084) DO BACURU DO CORREGO, EM 09/07/2021

PRENHE DO CORVO DO CORREGO - PREVISÃO DE PARTO: 13/08/2022 (IABCZ: 10.08 - DECA: 1)



	IABCZ	PD-ED	PS-ED	PM-EM	TMD	IPP	STAY	PE-365	AOL	ACAB
INDICE	-0.07	0.57	0.18	1.70	3.17	-3.79	29.97	-0.43	0.59	0.14
DECA	6	6	6	1	2	4	8	10	3	5

INDUSTRIAL DE TAB.

ECAJA DA DB

NUMERAL DE TAB.

KIOKAN DA DB

JACANI DE TAB.

CLAVA DO MUC.

**JACURUTU DO CORREGO** X

**CAIPIRA DO CORREGO**

NAVIO DA S.MARIA

LABIL DA S.MARIA

ACAPUCAYA DO CORREGO

TECNICA DA S.MARIA

SAIETA DA S.MARIA

FACUNDA DA S.MARIA

LOTE

Vendedor: FAZENDA CÓRREGO DA SANTA CECÍLIA

## 15

### CAIUA DO CORREGO

CSC 11965 - FÊMEA - TABAPUÃ PO - Nascimento: 12/11/2019  
Peso: 450 kg

PRENHE DO JURAICO TJG - PREVISÃO DE PARTO: 14/08/2022 (IABCZ: 9.45 - DECA: 2)



	IABCZ	PD-ED	PS-ED	PM-EM	TMD	IPP	STAY	PE-365	AOL	ACAB
INDICE	4.09	-1.38	-5.64	0.76	1.26	-11.89	33.83	-0.13	-0.37	0.53
DECA	4	8	10	3	4	1	2	9	8	3

SALVADOR DA PROG.NY

AVAI DE TABA.

TERNO DA PROG.NY

POLITZ DO CORREGO

AMETISTA DA PROG.NY

SABATINA CC

**NANON DA NB** X

**GALERIA DO CORREGO**

TAQUAIBU DA NB

TAQUAIBU DA NB

PEBA DA NB

AETOLIA DA NB

RUPANA DA N.B.

YUNDIA DA NB

LOTE

Vendedor: FAZENDA CÓRREGO DA SANTA CECÍLIA

## 16

### CALDEIRA DO CORREGO

CSC 11966 - FÊMEA - TABAPUÃ PO - Nascimento: 15/11/2019

Peso: 515 kg

PRENHE DO EQUADOR TRO - PREVISÃO DE PARTO: 25/09/2022 (IABCZ: 6.98 - DECA: 2)



	IABCZ	PD-ED	PS-ED	PM-EM	TMD	IPP	STAY	PE-365	AOL	ACAB
INDICE	4.08	1.45	4.50	-0.28	1.64	2.25	32.22	0.15	0.78	1.10
DECA	4	5	3	7	4	7	4	3	2	1

AVAI DE TABA.

CERACATU DO CORREGO

POLITZ DO CORREGO

JURUBI DO CORREGO

SABATINA CC

PALATINA DA S.MARIA

**BACURU DO CORREGO** X

**OSTREMA DO CORREGO**

SIBILINO DE TABA.

NEVOENTO DA S.MARIA

JACARACIA DO CORREGO

TERGAL DA S.MARIA

PACOCA DA S.MARIA

PADARIA DA S.MARIA

LOTE

Vendedor: FAZENDA CÓRREGO DA SANTA CECÍLIA

## 17

### CANDEIA DO CORREGO

CSCD 35 - FÊMEA - TABAPUÃ PO - Nascimento: 02/10/2015

Peso: 630 kg

PRENHE DO EQUADOR TRO - PREVISÃO DE PARTO: 14/08/2022 (IABCZ: 8.52 - DECA: 2)



	IABCZ	PD-ED	PS-ED	PM-EM	TMD	IPP	STAY	PE-365	AOL	ACAB
INDICE	5.12	8.89	8.52	-0.75	4.51	10.86	29.63	0.21	-0.02	-0.17
DECA	3	1	1	8	1	10	9	2	6	6

SALVADOR DA PROG.NY

SIBILINO DE TABA.

TERNO DA PROG.NY

MARIGUI DO CORREGO

AMETISTA DA PROG.NY

CANATIBA DO CORREGO

**NEUTRINO DA NB** X

**EXPLOSAO DA NB**

TATABARAM DA NB

BABOC DO CORREGO

MANEMA DO CORREGO

YEYUCA DA NB

BAPICUJA DO CORREGO

XADREZISTA S.MARIA

LOTE

Vendedor: FAZENDA CÓRREGO DA SANTA CECÍLIA

## 18

### PIMENTINHA DO CORREGO

CSCD 555 - FÊMEA - TABAPUÃ PO - Nascimento: 26/11/2017

Peso: 530 kg

PRENHE DO ACESSOR CCC - PREVISÃO DE PARTO: 03/09/2022 (IABCZ: 9.33 - DECA: 2)



	IABCZ	PD-ED	PS-ED	PM-EM	TMD	IPP	STAY	PE-365	AOL	ACAB
INDICE	7.50	5.89	7.26	1.42	4.72	0.06	31.11	0.06	1.05	0.75
DECA	2	1	2	2	1	6	6	5	1	2

CACHIMBO DA PRATA

NUMERAL DE TABA.

LANHO FIV DA PRATA

GUIBOMBO DO CORREGO

ESTAMPA DA PRATA

ATYBACAA DO CORREGO

**SANDODO DA NB** X

**OGDOADA DA NB**

MARI DO CORREGO

TAROLO DE TAB.

GROSNAJA DA NB

MOMBYTA DO CORREGO

MOMBOIA DO CORREGO

CAPISSABA DO CORREGO

LOTE

Vendedor: **TABAPUÃ JLT**

## 19

### CZT MASCARADA

**CZT 922 - FÊMEA - TABAPUÃ PO - Nascimento: 02/09/2019**

**Peso: 590 kg**

**PRENHE DO CZT JUÍZO, DESDE 30/10/2021**

	IABCZ	PD-ED	PS-ED	PM-EM	TMD	IPP	STAY	PE-365	AOL	ACAB
INDICE	11.33	3.96	8.83	0.19	2.27	-8.71	33.05	0.27	1.34	0.20
DECA	1	2	1	5	3	2	2	1	1	4



JATAI TE DO MUC

AVAI DE TABA

TIGELADA DE TAB

**BALANCETE TRO**

LABIRINTO DE UCHOA

SAMARA TRO

NEGOCISTA TRO

MACACAO 4 IRMAS

2070 RF 4 IRMAS

LEVEZA 4 IRMAS

**CZT FORTALEZA**

ABACO DE ICEM

LIBRA DA PATURI

QUILATEIRA

LOTE

Vendedor: **TABAPUÃ JLT**

## 20

### CZT MACADA

**CZT 977 - FÊMEA - TABAPUÃ PO - Nascimento: 28/10/2019**

**Peso: 605 kg**

**PRENHE DO NATUR FIV DOGOIAS. EM 30/10/2021**

	IABCZ	PD-ED	PS-ED	PM-EM	TMD	IPP	STAY	PE-365	AOL	ACAB
INDICE	15.74	5.65	11.14	1.29	4.52	-11.02	33.49	0.42	1.56	0.39
DECA	1	1	1	2	1	1	2	1	1	3

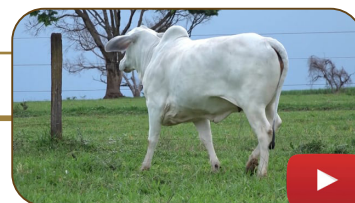

JATAI TE DO MUC

AVAI DE TABA

TIGELADA DE TAB

**BALANCETE TRO**

LABIRINTO DE UCHOA

SAMARA TRO

NEGOCISTA TRO

INSOLENTE DA ABADIA

CACHIMBO DA PRATA

ZARABATANA DA PRATA

**CZT CALINA**

AG DARDO

LINDA DE UCHOA

AZEMOLA DE ICEM

LOTE

Vendedor: **TABAPUÃ JLT**

## 21

### CZT MAGAIVER

**CZT 963 - MACHO - TABAPUÃ PO - Nascimento: 04/10/2019**

**Peso: 700 kg**

	IABCZ	PD-ED	PS-ED	PM-EM	TMD	IPP	STAY	PE-365	AOL	ACAB
INDICE	16.07	5.35	9.36	1.14	3.88	-12.31	34.52	0.21	1.64	0.42
DECA	1	1	1	2	1	1	1	2	1	3



JATAI TE DO MUC

AVAI DE TABA

TIGELADA DE TAB

**BALANCETE TRO**

LABIRINTO DE UCHOA

SAMARA TRO

NEGOCISTA TRO

VIGOROSO TE DA PRATA

APAGADOR DA PRATA

VELA DA PRATA

**VZT COTIA**

FILETE DA PRATA

LUNA DA PRATA

BANDA DA PRATA

LOTE

Vendedor: **TABAPUÃ JLT**

## 22

### CZT MACARICO

**CZT 991 - MACHO - TABAPUÃ PO - Nascimento: 30/11/2019**  
Peso: 699 kg - PE: 35 cm



	IABCZ	PD-ED	PS-ED	PM-EM	TMD	IPP	STAY	PE-365	AOL	ACAB
INDICE	2.36	1.84	1.53	-0.40	0.23	-3.99	31.98	-0.24	-0.22	-0.63
DECA	5	4	5	7	6	4	4	10	8	9

DINOSSAURO DE TAB

EXPOSITOR DA PRATA

ILUMINISMO DE TAB

LADARIO DA PRATA

BELISCADA DE TAB

GALA DA PRATA

**REMO FIV DE TABAPUA**

**CZT BELISCA**

VIVEIRO DE TAB

FOSFATO DA PRATA

DARBY FIV DA GOLY

JANAUBA DA PATURI

BALSAMITA DE TABA

GALERA DA PATURI

LOTE

Vendedor: **TABAPUÃ CZT**

## 24

### CZT LINEU FIV

**CZT 754 - MACHO - TABAPUÃ PO - Nascimento: 04/05/2018**  
Peso: 820 kg - PE: 43 cm



	IABCZ	PD-ED	PS-ED	PM-EM	TMD	IPP	STAY	PE-365	AOL	ACAB
INDICE	10.35	6.16	5.10	-2.35	0.69	-9.30	33.57	0.30	0.72	-1.49
DECA	1	1	3	10	5	2	2	1	2	10

INDUSTRIAL DE TAB.

CANTAO 4 IRMAS

CANDADO FIV DA LIAB

MACACAO 4 IRMAS

ESTACION DE TABA.

FAUNA 4 IRMAS

**RADIADO FIV DE TABAPUA**

**CZT ELEGANCE**

ILUMINISMO DE TAB.

TICO III FIV 4 IRMAS

TENDINHA DE TAB.

SENSACAO FIV RF 4 IRMAS

LAMURIA DE TAB.

NATALINA RF 4 IRMAS

LOTE

Vendedor: **TABAPUÃ CZT**

## 25

### CZT MUNDANO

**CZT 935 - MACHO - TABAPUÃ PO - Nascimento: 13/09/2019**  
Peso: 670 kg - PE: 38 cm



	IABCZ	PD-ED	PS-ED	PM-EM	TMD	IPP	STAY	PE-365	AOL	ACAB
INDICE	11.92	2.81	10.38	0.55	1.89	-9.07	33.65	0.16	1.46	0.05
DECA	1	3	1	4	4	2	2	3	1	5

JATAI TE DO MUC.

AVAI DE TABA.

TIGELADA DE TAB.

**BALANCETE TRO**

LABIRINTO DE UCHOA

SAMARA TRO

NEGOCISTA TRO

INSOLENTE DA ABADIA

CACHIMBO DA PRATA

ZARABATANA DA PRATA

**CZT FRACAO**

CANTAO 4 IRMAS

BABY I FIV 4 IRMAS

BABY DA ABADIA

LOTE

Vendedor: **TABAPUÃ CZT**

## 26

### CZT MACHADO FIV

**CZT 941 - MACHO - TABAPUÃ PO - Nascimento: 18/09/2019**  
Peso: 652 kg - PE: 37 cm



	IABCZ	PD-ED	PS-ED	PM-EM	TMD	IPP	STAY	PE-365	AOL	ACAB
INDICE	6.54	2.97	3.12	-1.61	-0.26	-1.51	33.52	0.33	1.05	-0.69
DECA	3	3	4	10	7	5	2	1	1	9

INDUSTRIAL DE TAB.

CANDADO FIV DA LIAB

ESTACION DE TABA.

**RADIADO FIV DE TABAPUA**

ILUMINISMO DE TAB.

TENDINHA DE TAB.

LAMURIA DE TAB.

INSOLENTE DA ABADIA

MAMUTE DA PRATA

ZARABATANA DA PRATA

**MANILA DO ZINCO**

VIUVO DE TABA.

FLAMULA DE TABA.

CAPINA DE TABA.

LOTE

Vendedor: **TABAPUÃ CZT**

## 27

### CZT MAGAL FIV

**CZT 943 - MACHO - TABAPUÃ PO - Nascimento: 18/09/2019**  
Peso: 650 kg - PE: 40 cm



	IABCZ	PD-ED	PS-ED	PM-EM	TMD	IPP	STAY	PE-365	AOL	ACAB
INDICE	6.54	2.97	3.12	-1.61	-0.26	-1.51	33.52	0.33	1.05	-0.69
DECA	3	3	4	10	7	5	2	1	1	9

INDUSTRIAL DE TAB.

CANDADO FIV DA LIAB

ESTACION DE TABA.

**RADIADO FIV DE TABAPUA**

ILUMINISMO DE TAB.

TENDINHA DE TAB.

LAMURIA DE TAB.

INSOLENTE DA ABADIA

MAMUTE DA PRATA

ZARABATANA DA PRATA

**MANILA DO ZINCO**

VIUVO DE TABA.

FLAMULA DE TABA.

CAPINA DE TABA.

LOTE

Vendedor: **TABAPUÃ CZT**

**28**

## CZT MASSON FIV

**CZT 947 - MACHO - TABAPUÃ PO - Nascimento: 18/09/2019**  
Peso: 660 kg - PE: 41 cm



	IABCZ	PD-ED	PS-ED	PM-EM	TMD	IPP	STAY	PE-365	AOL	ACAB
INDICE	17.46	3.68	5.34	-2.26	-0.54	-12.28	38.25	0.45	1.05	-0.09
DECA	1	2	3	10	7	1	1	1	1	6

INDUSTRIAL DE TAB.

CANDADO FIV DA LIAB

ESTACION DE TABA.

**RADIADO FIV DE TABAPUA** X

ILUMINISMO DE TAB.

TENDINHA DE TAB.

LAMURIA DE TAB.

BANGALO DE TABA.

MOMENTO DE TABAPUA

ABRASIDA DE TABA.

**PRECIOSA DO GREGG**

BORESTE DE TABA.

ORMARA DE TABAPUA

VIBORA DE TABA.

LOTE

Vendedor: **TABAPUÃ CZT**

**29**

## CZT MAIOR FIV

**CZT 1012 - MACHO - TABAPUÃ PO - Nascimento: 18/12/2019**  
Peso: 671 kg - PE: 40 cm



	IABCZ	PD-ED	PS-ED	PM-EM	TMD	IPP	STAY	PE-365	AOL	ACAB
INDICE	7.25	0.99	1.46	-1.96	-1.87	-2.75	35.49	0.21	0.72	-0.52
DECA	2	5	5	10	9	4	1	2	2	8

INDUSTRIAL DE TAB.

CANDADO FIV DA LIAB

ESTACION DE TABA.

**RADIADO FIV DE TABAPUA** X

ILUMINISMO DE TAB.

TENDINHA DE TAB.

LAMURIA DE TAB.

FAKIR DA DB

MINISTERIO DA 3 MONT

CANUMA

**TONHA DA 3 MONT.**

MANDACARU

POEIRA DA 3 MONT.

DEVASSA

LOTE

Vendedor: **TABAPUÃ NOSSA SENHORA AUXILIADORA**

**30**

## NEEKA DA AUX

**AUX 1205 - FÊMEA - TABAPUÃ PO - Nascimento: 13/01/2020**  
Peso: 558 kg  
**PRENHE DO OPOSITIVO DE TABAPUÃ - PREVISÃO DE PARTO: 10/2022**



	IABCZ	PD-ED	PS-ED	PM-EM	TMD	IPP	STAY	PE-365	AOL	ACAB
INDICE	-0.57	2.57	1.64	0.60	1.71	4.78	29.95	-0.03	-0.37	-0.40
DECA	7	3	5	4	4	8	8	7	8	8

TAROLO DE TAB.

INFLO FIV DE TABAPUA

ACOSSADA DE TABA.

**DARPAK DA AUX** X

NOBILISSIMO DE TAB.

FAENZA DE TABA.

VARZUGA DE TABA.

RAIO DA PROG.NY

PROTETOR CC

REDATORA DE TAB.

**BATILA DA AUX**

VIUVO DE TABA.

FORMADA DE TABA.

CANOA DE TABA.

LOTE

Vendedor: **TABABUÃ NOSSA SENHORA AUXILIADORA**

## 31

### NAYA DA AUX

AUX 1228 - FÊMEA - TABAPUÃ PO - Nascimento: 02/03/2020

Peso: 542 kg

PRENHE DO AVAI DE TABAPUÃ - PREVISÃO DE PARTO: 08/2022

	IABCZ	PD-ED	PS-ED	PM-EM	TMD	IPP	STAY	PE-365	AOL	ACAB
INDICE	5.82	5.92	9.81	-1.14	1.39	1.83	30.27	0.33	0.65	-0.81
DECA	3	1	1	9	4	7	8	1	2	9



FAROFEIRO DE TAB.

ATENEU DE TABA.

VIVEIRO DE TABA.

LICOR FIV DE TABAPUA

NICENA DE TAB.

ESTACION DE TABA.

**UIRAPURU** X **HANI DA AUX**

REITO

INFLO FIV DE TABAPUA

ALCAPTANA DA PEDRA

ELBA DA AUX

SEDOSA

ISAGORA DE TABAPUA

LOTE

Vendedor: **TABABUÃ NOSSA SENHORA AUXILIADORA**

## 32

### NAOKI DA AUX

AUX 1229 - FÊMEA - TABAPUÃ PO - Nascimento: 02/03/2020

Peso: 558 kg

PRENHE DO RADIADO FIV DE TABAPUÃ - PREVISÃO DE PARTO: 08/2022

	IABCZ	PD-ED	PS-ED	PM-EM	TMD	IPP	STAY	PE-365	AOL	ACAB
INDICE	8.83	3.10	7.10	0.69	2.94	-2.77	33.01	0.26	0.94	0.09
DECA	2	3	2	4	2	4	3	1	1	5



VIRIAL DE TABA.

ILUMINISMO DE TAB.

FLAVO DE TABA.

LANDE FIV DE TABAPUA

NEGRITUDE DE TAB.

ABA DE TABA.

**DOURADO DA GE 05** X **ILANA DA AUX**

HERMOSO DA LIAB

JACAPANI DE TABAPUA

MACARENA DA GE 05

OLIVEIRA DE TABAPUA

ORFEU DA LIAB

FULANA DE TABA.

LOTE

Vendedor: **TABABUÃ POUSO ALTO**

## 33

### ESPINOSA DA POUSO ALTO

EMSJ 473 - FÊMEA - TABAPUÃ PO - Nascimento: 01/05/2019

Peso: 605 kg

PRENHE DO GRANFINO FIV DA GOLY (ILUMINISMO / INDUSTRIAL), EM 18/09/2021

	IABCZ	PD-ED	PS-ED	PM-EM	TMD	IPP	STAY	PE-365	AOL	ACAB
INDICE	11,81	2,40	5,96	2,32	5,06	-13,10	33,20	0,09	0,70	-0,25
DECA	1	3	2	1	1	1	2	4	2	7



JATAI TE DO MUC

MEDIAL DA PAMP

AVAI DE TABA

CAMPO DO PAMPAM

TIGELADA DE TAB

ORANGISTA DA PAMP

**ORF II GAIBU** X **MAGMA PAIXAO**

CACHIMBO DA PRATA

CACHIMBO DA PRATA

GRUTA GAIBU

NOBREZA FIV DA PRATA

BRASILINA

EGIDE MB DA FLOR



LOTE

Vendedor: **TABABUÃ POUSO ALTO**

## 34

### ERMENEGILDA DA POUSO ALTO

EMSJ 605 - FÊMEA - TABAPUÃ PO - Nascimento: 11/11/2019

Peso: 475 kg

PRENHE DO GRANFINO FIV DA GOLY (ILUMINISMO / INDUSTRIAL), EM 15/01/2022



	IABCZ	PD-ED	PS-ED	PM-EM	TMD	IPP	STAY	PE-365	AOL	ACAB
INDICE	16,21	8,20	11,43	-0,33	4,11	-8,11	34,06	0,12	1,67	-0,07
DECA	1	1	1	7	1	2	1	3	1	6

APIRU DO CORREGO

BANGALO DE TABA

ITAPU DO CORREGO

MOMENTO DE TABAPUA

CACUA DO CORREGO

ABRASIDA DE TABA

**6421 DA COPAC**

**RELHADA DE TABAPUA**

MARCIANO DA CINEL

VIUVO DE TABA.

5277 DA COPAC

MEIGA FIV DE TABAPUA

4292 DA COPAC

BERENICE DE TABA

LOTE

Vendedor: **TABABUÃ POUSO ALTO**

## 34

### ENVOLVIDA DA POUSO ALTO

EMSJ 629 - FÊMEA - TABAPUÃ PO - Nascimento: 22/11/2019

Peso: 478 kg

INSEMINADA DO RAMBO FIV DA PRATA (SEM CONFIRMAÇÃO DE PRENHEZ)



	IABCZ	PD-ED	PS-ED	PM-EM	TMD	IPP	STAY	PE-365	AOL	ACAB
INDICE	5,86	1,91	1,77	0,42	0,67	-8,30	31,79	0,35	-0,53	0,50
DECA	3	4	5	4	5	2	5	1	1	3

RAIO DA PROG. NY

INDUSTRIAL DE TAB

PROTETOR CC

OCEANO CC

REDATORA DE TAB

SAFRA DA ARA

**XERIFE CC**

**XULIETA CC**

EFICIENTE DA PAMP

RAIO DA PROG. NY

RAMALHAR CC

UNHA DE ANTA CC

OLAITA CC

POLTRONA CC

# PARTICIPAÇÕES ESPECIAIS:



Água Milagrosa



Tabapuã TRO



TABAPUÃ  
DO CÓRREGO



TABAPUÃ POUSO ALTO



CÓRREGO DO ZINCO



FAZENDA ÁGUA MARINHA



TABAPUÃ  
DA AUXILIADORA