

**CENTRAL  
SENEPOL**

**#senepol**

**12**

**DÉCIMO SEGUNDO  
LEILÃO CENTRAL SENEPOL  
PARA OS AMIGOS**

**Leilão de  
touros e matriz**

**01  
SET  
20 HORAS**

U B E R L Â N D I A



Transmissão e Leiloeira

**CONTATO**

ALUÍSIO FAVARO

34 99167-5055

WANDERLEY ZUCOLOTO

14 99824-2400

LEILOEIRA CENTRAL LEILÕES

18 99637-2999 | 18 3608-0999

# 12º LEILÃO CENTRAL SENEPOL PARA OS AMIGOS

## REGULAMENTO DO LEILÃO

O presente regulamento estabelecerá as normas que serão observadas durante o leilão, sendo que seu cumprimento será obrigatório a todos aqueles que, na condição de convidados, participantes e/ou promotores do evento, quiserem promover a aquisição ou venda de animal(is) ou produto(s) agrobusiness, ou como mero espectador.

### 1. DEFINIÇÕES

1.1 Considera-se LEILÃO o evento que visa a comercialização de animal(is) e/ou produto(s), pela melhor oferta de valores, efetuada de forma aberta e aceita por um leiloeiro.

1.2 Considera-se EMPRESA LEILOEIRA a empresa responsável pela organização e coordenação do leilão. O presente leilão será coordenado e organizado pela Central Leilões Ltda.

1.3 Considera-se LEILOEIRO a pessoa inscrita no Sindicato Nacional dos Leiloeiros Rurais, detentor de fé-pública, e que será responsável pela recepção das propostas de ofertas aos lotes comercializados, bem como pela batida do martelo e concretização do negócio.

1.4 Considera-se PROMOTOR DO EVENTO a(s) pessoa(s), física(s) ou jurídica(s), que for(em) responsável(is) pela promoção do evento e arregimentação do(s) animal(is) ou produto(s) para serem comercializados no leilão.

1.5 Considera-se CONVIDADADO a pessoa, física ou jurídica, que for proprietária de animal(is) ou produto(s) que será(ao) comercializado(s) no leilão. Ao convidado também será permitida a realização de compras no leilão.

1.6 Considera-se PARTICIPANTE todo aquele que comparecer no leilão e que tenha interesse na compra de animal(is) ou produto(s) comercializado(s) no evento, ou como mero espectador.

1.7 Considera-se COMISSÃO DE COMPRA a comissão paga pelo comprador do(s) animal(is) / produto(s) à EMPRESA LEILOEIRA, que será anunciada pelo leiloeiro no início do leilão, cujo percentual incidirá sobre o valor total de cada lote apregoado.

1.8 Considera-se COMISSÃO DE VENDA a comissão paga pelo proprietário do(s) animal(is) / produto(s) ao PROMOTOR DO EVENTO / EMPRESA LEILOEIRA.

1.9 Considera-se PRODUTO tudo que não seja semovente e que possa ser comercializado em leilão, tais como: embrião, sêmen, etc.

1.10 Considera-se LANCE DE DEFESA o lance ofertado pelo próprio proprietário do animal(is) ou produto(s), quando não alcançado o preço esperado por este junto ao leilão. Nesta hipótese, o proprietário será responsável pelo pagamento das comissões de compra e venda acima previstas.

1.11 Considera-se LOTE o grupo de animais ou o animal individualmente e/ou de produtos a serem colocados à venda através de leilão, devidamente identificado no catálogo.

### 2. CADASTRO:

2.1 Todo aquele que pretenda apresentar lance no leilão deverá estar previamente cadastrado junto à Central Leilões Ltda, podendo encaminhar tal solicitação à empresa leiloeira com antecedência, para fins de análise e aprovação prévia dos cadastros. Nesta hipótese, o pedido de cadastramento importará em autorização automática à empresa leiloeira de consulta de informações do solicitante junto ao SERASA ou outros órgãos de proteção ao crédito.

2.2 A Central Leilões Ltda disponibilizará aos convidados e participantes um escritório no local do evento, podendo o cadastro ser efetuado neste local. Nesta hipótese, toda compra efetuada pelo convidado ou participante ficará condicionada à posterior aprovação do cadastro, bem como aceitação pelo VENDEDOR.

2.3 A presença dos convidados ou participantes no recinto do leilão importará em imediata autorização à Central Leilões Ltda em promover consultas sobre os mesmos junto ao SERASA ou outros órgãos de proteção ao crédito.

2.4 Os empregados da Central Leilões Ltda não estão autorizados a avaliar ou endossar qualquer comprador junto ao leilão.

2.5 A existência de cadastro não dispensará a necessidade de apresentação de avalista, caso seja solicitado pelo VENDEDOR ou pela Central Leilões Ltda.

2.6 Será permitida a compra de animal(is) / produto(s) mediante procuração por Instrumento Público, a qual deverá ser específica para aquele evento e deverá conter o valor máximo autorizado pelo outorgante e desde que este possua cadastro aprovado junto à Central Leilões Ltda, que permanecerá com referida procuração.

2.7 A Central Leilões Ltda atua como intermediária das transações, sendo responsável pela organização e coordenação do evento, não se responsabilizando pelo inadimplemento do comprador, seja em relação ao valor do(s) produto(s) / animal(is) adquirido(s), seja em relação às comissões de venda. Portanto, cabe ao vendedor manifestar-se sobre o cadastro do comprador antes da assinatura do contrato de compra e venda, bem como exigir a assinatura de avalista antes da formalização deste contrato.

### 3. DO LEILOEIRO:

3.1 O leilão será realizado por um LEILOEIRO RURAL, devidamente inscrito nos órgãos próprios, sendo que a venda considerará efetuada com a batida do martelo, momento em que as partes, compradores e vendedores, estarão obrigados ao cumprimento do negócio fechado, exceto na hipótese de não aprovação do cadastro do comprador, na forma do item 02 supra.

3.2 Poderá o leiloeiro, durante o leilão, promover as alterações das presentes normas, estabelecer outras regras, alterar as disposições do catálogo, de lotes ou condições de pagamento, instituir preços mínimos, sem direito de reclamação ou indenização por parte dos convidados ou participantes.

### 4. DISPOSIÇÕES ESPECÍFICAS PARA LEILÃO DE PRENHEZES:

4.1 Salvo estipulação em contrário, nos casos de livre acasalamento ou embrião a ser coletado, a primeira parcela será considerada como sinal de negócio e devidas no ato. As demais parcelas somente poderão ser exigidas do(s) COMPRADOR(es) após o recebimento ou a retirada da(s) prenhez(es) confirmada(s). Caso o VENDEDOR tenha recebido antecipadamente alguma parcela e a prenhez não consiga se realizar o VENDEDOR restituirá ao(s) COMPRADOR(es) o valor recebido.

### 4.2. PRENHEZES RECEPTORAS:

4.2.1. O VENDEDOR se responsabiliza em apresentar a(s) receptora(s) em perfeitas condições físicas, com boa habilidade maternal, a fim de bem criar o embrião.

4.2.2. O COMPRADOR, por sua vez, se compromete a mantê-la(s) sob as mesmas condições de manejo e trato, a fim de não prejudicar o desenvolvimento do embrião adquirido.

4.2.3. O COMPRADOR deverá comunicar imediatamente o VENDEDOR em caso de óbito da receptora e/ou da "cria", bem como de qualquer intercorrência que venha a surgir durante o período gestacional.

### 4.3. EMBRIÕES A SEREM COLETADOS:

4.3.1. É de responsabilidade de VENDEDOR a coleta e transferência do referido acasalamento, tendo o prazo máximo de 90 dias para a entrega da receptora prenhe, a contar da data da assinatura do presente Contrato, findo o qual poderá o COMPRADOR optar, em comum acordo com o VENDEDOR, escolher outro acasalamento já realizado, de igual importância e valor.

### 4.4. LIVRES ACASALAMENTOS:

4.4.1. O VENDEDOR oferece a doadora para ser acasalada com o touro da escolha do COMPRADOR, ficando a mesma na propriedade do titular.

4.4.2. O COMPRADOR tem o prazo máximo de 30 dias para enviar o sêmen do reprodutor escolhido, ou autorizar o proprietário da doadora a acasalá-la segundo seu critério.

4.4.3. Todas as despesas provenientes do transporte e aquisição de sêmen que porventura possam ocorrer, serão de inteira responsabilidade do COMPRADOR.

4.4.4. Do acasalamento em questão o COMPRADOR terá direito a apenas uma prenhez proveniente da lavagem, salvo disposição em contrário e acordado entre as partes. Terá também direito a optar se tal prenhez será sexada de macho ou fêmea.

4.4.5. O VENDEDOR garante ao COMPRADOR que a prenhez adquirida venha a nascer com saúde, com garantia de receber RGN (registro geral de nascimento) e RGD (registro geral definitivo).

4.4.6. Caso o produto nascido não preencha os requisitos mencionados no item anterior, deverá o VENDEDOR substituir o produto, caso não possua o mesmo acasalamento, de comum acordo com o COMPRADOR, substituí-lo por outro já nascido de igual categoria e valor.

4.5 A(s) prenhez(es) será(ão) entregue(s) por malha viária, podendo ainda o COMPRADOR retirá-la da propriedade de origem, sob sua conta e responsabilidade.

### 5. DISPOSIÇÕES ESPECÍFICAS PARA LEILÃO DE SÊMEN:

5.1. O VENDEDOR responde pela qualidade do sêmen de animal de sua propriedade posto a venda.

5.2. Todo lote de sêmen deverá estar à disposição do COMPRADOR para ser retirado em local previamente estipulado. Nos casos em que a entrega do sêmen for feita por empresa de coleta, as despesas decorrentes deste procedimento correrão por conta e risco COMPRADOR.

Quando o sêmen de animal, comercializado for do estoque particular do VENDEDOR, o COMPRADOR deverá providenciar botijão para o transporte, correndo por conta deste todo e qualquer risco.

5.3. Caso queira, poderá o COMPRADOR, no ato da retirada, testar a qualidade do sêmen adquirido, em sendo este raro, desde que seja realizado por profissionais credenciados por uma das centrais de coleta do país.

### 6. DISPOSIÇÕES GERAIS PARA TODOS OS LEILÕES:

6.1. O leiloeiro apregoará, no início de cada lote, o valor do lance que, multiplicado pelo número de parcelas determinadas, formará o preço total de venda e compra do(s) animal(is)/ produto(s). Também será informada a condição de cada venda, data de vencimento das parcelas, condições gerais do(s) produto(s) ou a(s) condição(ões) física(s) do(s) animal(is) referentes a cada lote.

6.2. Os leilões referentes à gado de elite, embrião e sêmen serão realizados com CLÁUSULA DE RESERVA DE DOMÍNIO, que abrangerá inclusive as "crias" advindas destes, conforme disposto no artigo 95 do Código Civil.

6.3. Excetuando o disposto no item 2. deste Regulamento (aprovação de cadastro), as vendas efetuadas durante o leilão são irrevogáveis e irretiráveis, obrigando comprador e vendedor ao seu cumprimento, por si e por seus herdeiros ou sucessores.

6.4. Ainda que existente índice deflacionário divulgado pelo Governo Federal, os preços estabelecidos no leilão não serão alterados.

6.5. Caberá ao comprador o pagamento do ICMS e ao vendedor o recolhimento do mesmo, referente ao lote adquirido, devendo o segundo informar a Central Leilões Ltda o número de inscrição junto à Receita Estadual.

6.6. A participação no leilão de qualquer pessoa, seja comprador ou vendedor, implicará na presunção de aceitação de todas as normas previstas neste Regulamento,

# 12º LEILÃO CENTRAL SENEPOL PARA OS AMIGOS

e, face disponibilização deste Regulamento a todos que se encontram presentes no recinto do leilão através do catálogo, não poderá alegar desconhecimento para eximir de seu cumprimento.

6.7. Compradores domiciliados fora do país deverão informar-se no escritório sobre as condições que regem a compra e venda, que no caso presente somente se operará com o pagamento à vista, em moeda corrente do país, no ato do negócio.

6.8. Salvo estabelecido de forma diversa, por escrito, antes do leilão, o comprador será responsável pelo pagamento da comissão de compra, a qual recai sobre o valor do lote no momento da batida do martelo, em favor da EMPRESA LEILOEIRA, cujo percentual será divulgado pelo leiloeiro no início do evento.

6.9. Salvo estabelecido de forma diversa, por escrito, antes do leilão, o vendedor será responsável pelo pagamento da comissão de venda, a qual recai sobre o valor do lote no momento da batida do martelo, em favor do PROMOTOR DO EVENTO / EMPRESA LEILOEIRA, cujo percentual foi acordado anteriormente entre as partes.

6.10. As taxas do leilão, assim como as comissões, para comprador e vendedor, são irrevogáveis e irretiráveis. No caso da não concretização do negócio após o remate, a parte responsável pelo cancelamento do negócio arcará com as mesmas em sua totalidade.

6.11. Em caso de pagamento à vista das parcelas de compra, o desconto poderá ser concedido pelo vendedor, mas tal desconto não recairá sobre as comissões em favor da Leiloeira.

6.12. No lance de defesa, conforme definição do item 1.10 deste regulamento, o proprietário do animal será responsável pelo pagamento da comissão de compra e venda em favor do PROMOTOR DO EVENTO / EMPRESA LEILOEIRA, sobre o valor do lote no momento da batida do martelo.

6.13. Não serão aceitos pagamentos das parcelas vencíveis no ato da compra com cheques de terceiros.

6.14. Todos os pagamentos efetuados em cheque somente serão considerados quitados com a respectiva compensação.

6.15. As GTAS (Guias de Trânsito dos Animais) serão emitidas exclusivamente em nome do comprador e não poderão ser transferidas a terceiros.

6.16. Os catálogos do leilão são de responsabilidade dos vendedores, não sendo a Central Leilões Ltda responsável por eventuais erros constantes nestes, os quais inclusive poderão ser retificados pelo leiloeiro.

6.17. Quando da batida do martelo os lances forem simultâneos entre dois compradores, o leiloeiro pedirá o retorno do animal à pista e reiniciará a venda dos mesmos, a partir do lance em questão, para o desempate.

6.18 – Serão de exclusiva responsabilidade do VENDEDOR o(s) animal(is) colocado(s) a leilão estar(em) saudável(eis), com toda a documentação sanitária atualizada, bem como sua guarda, manutenção e segurança, durante o tempo em que se mantiver(em) no local do leilão, seja no estábulo, em sua propriedade, para os casos de Leilão Virtual, em trânsito ou enquanto estiverem sendo exibidos na pista, até o momento da batida do martelo, passando então, tais responsabilidades a serem exclusivas do COMPRADOR, não restando à Central Leilões Ltda. nenhum ônus sobre o itens mencionados, bem como, em caso de acidente e danos que, eventualmente, venha(m) a ocorrer com o(s) animal(is).

6.18.1 – É de responsabilidade do VENDEDOR a veracidade de todas as informações fornecidas à leiloeira referente ao(s) animal(is) e/ou produto(s) colocado(s) a leilão. Bem como, fica o VENDEDOR responsável, cível e criminalmente pela omissão de informar a empresa Leiloeira sobre qualquer intercorrência relacionadas ao(s) animal(is) e/ou produto(s) até o momento do leilão.

6.18.2 - Após a batida do martelo, a venda será considerada irretirável e irrevogável,

correndo a partir de então, por conta e risco do COMPRADOR, a vida e integridade física do(s) animal(is), razão pela qual, é facultado a este COMPRADOR, caso opte e se responsabilize pelas despesas, contratar cobertura securitária ao(s) animal(is) arrematados.

6.18.3 – A morte do(s) animal(is), com seguro ou não, anomalias físicas encontradas no animal(is) por exames radiológicos ou outros, perda de prenhes, estado do(s) animal(is) no ato da entrega pelo VENDEDOR e outros motivos não inerentes ao momento da venda) a leiloeira não se obriga nos termos deste regulamento.

6.18.4 – Tanto para os leilões presenciais, bem como para os leilões virtuais, após a batida do martelo, fica facultado entre VENDEDOR e COMPRADOR decidirem o momento mais apropriado para o transporte do(s) animal(is). Porém, os riscos inerentes ao(s) animal(is) arrematados até o momento do seu transporte, correrá por conta exclusiva do COMPRADOR, não podendo o VENDEDOR ficar responsável pela vida e integridade física do(s) animal(is) até seu efetivo embarque para transporte, salvo comprovada sua exclusiva culpa.

6.19. No caso de comercialização efetuada através de canal fechado de televisão (Leilões Virtuais), o vendedor compromete-se a entregar o(s) animal(is) (independente do local de entrega), somente quando tiver em sua posse a respectiva documentação de venda, devidamente assinada pelo comprador, eximindo a Central Leilões Ltda de qualquer responsabilidade se a presente cláusula não for cumprida.

## 7. DA AUTORIZAÇÃO DE USO DO NOME, IMAGEM E VOZ DOS PRESENTES AO LEILÃO:

7.1. A entrada da pessoa no recinto do leilão importará na presunção em favor da EMPRESA LEILOEIRA e do PROMOTOR DO EVENTO, sem ônus a estes, ao uso de seus NOMES, IMAGENS e SOM durante a realização do evento, bem como após a ocorrência deste para fins de divulgação do resultado final alcançado. Autorizam, também, a divulgação em periódicos e em site de todas as informações referentes ao leilão, tais como: nome do comprador, do vendedor, do animal ou produto comercializado e o valor efetivo da transação. Finalmente, fica autorizada a gravação de todas as imagens do leilão e dos participantes, bem como a transmissão ao vivo destas por canal fechado de televisão e, ainda, a divulgação de fotos em periódicos e em site próprio da EMPRESA LEILOEIRA.

## 8. DO CONTRATO DE COMPRA E VENDA:

8.1. Ao final da venda de cada lote a Central Leilões Ltda promoverá a emissão do contrato de compra e venda, bem como das notas promissórias referentes ao leilão, as quais serão assinadas imediatamente pelo vendedor e comprador. As notas fiscais referentes às vendas, que deverão ser emitidas pelos vendedores, bem como a nota fiscal da comissão de compra a ser emitida pela empresa leiloeira, serão efetuadas posteriormente.

8.2. Ficam fazendo parte integrante do contrato de compra e venda todas as regras constantes neste regulamento, bem como outras que forem estabelecidas pelo leiloeiro durante o leilão.

“É proibida a reprodução em parte ou no todo”.

# 12º LEILÃO CENTRAL SENEPOL PARA OS AMIGOS



# 01

Vendedor: Mubrule Senepol

## PÍTANE CONSTELAÇÃO 100 FIV

Sexo: **Fêmea** • Registro: **CON0100** • Raça: **SENEPOL PO** • Nascto: **29/08/2015** (85 meses)

Peso: **640** kg

Prenha (120 Dias - M.N Touro ROX00085)

WC 719H

WC 98N

WC 7526D

**PRR CAMPEON 7013S**

CN 6353F

WC 98N

CN 6236F

X

**ARAPONGA FIV S KENYO**

CN 4716

CN 5938D

CN 2980

RD HÉRCULES 6801J

IOTA 15 DA GPAR

ROMENA DA JAJ

# 12º LEILÃO CENTRAL SENEPOL PARA OS AMIGOS



# 02

Vendedor: Mubrule Senepol

## NINIVE CONSTELAÇÃO 127 FIV

Sexo: **Fêmea** • Registro: **CON0127** • Raça: **SENEPOL PÓ** • Nascto: **23/09/2015** (84 meses)

Peso: **550 kg**

Prenha (180 Dias - M.N Touro ROX00085)

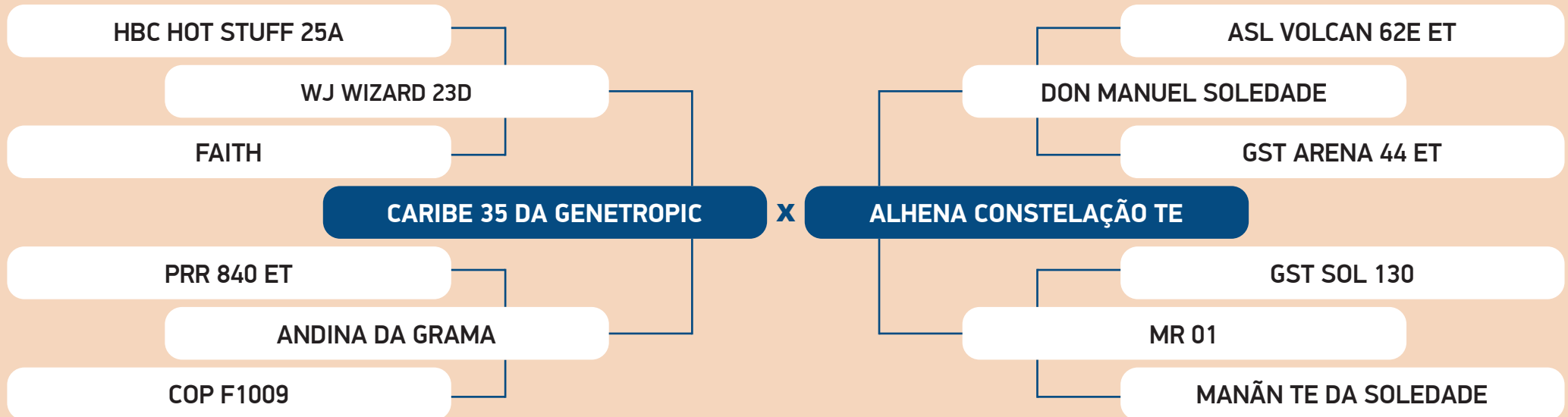

# 12º LEILÃO CENTRAL SENEPOL PARA OS AMIGOS



## 03

Vendedor: Dr. Xiquinho Senepol

# ALGE 942 FIV

Sexo: **Fêmea** • Registro: **ALGE0942** • Raça: **SENEPOL PO** • Nascto: **26/10/2015 (83 meses)**

Peso: **692 kg**

Parida - Bezerro Macho - Nasc. 12/08/22

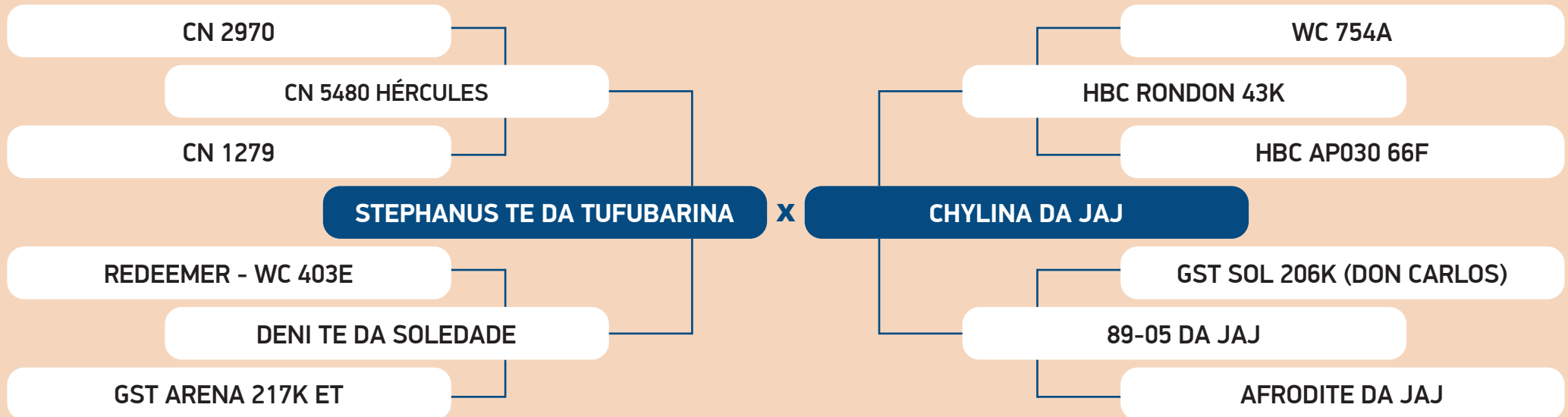

AOL	AOL/100 KG	RATIO	MARMOREIO	EGS	EGS/100 KG	PICANHA	MÉDIA DE OÓCITOS
84.65	12.23	0.50	1.88	3.76	0.54	5.21	38

# 12º LEILÃO CENTRAL SENEPOL PARA OS AMIGOS



# 04

Vendedor: Mubrule Senepol

## ALTEROSA DA JAJ FIV

Sexo: **Fêmea** • Registro: **JAJ6945** • Raça: **SENEPOL PO** • Nascto: **25/09/2016** (72 meses)

Peso: **620 kg**

Prenha (209 Dias - I.A. Touro **DRONE DA ILHA**)

WC 719H

WC 98N

WC 7526D

**PRR CAMPEON 7013S**

CN 6353F

CN 254L

CN 6236F

X

**BEEGA DA JAJ**

HBC HOT STUFF 25A

HBC HOTSTUFF 104F - CAMPEON

HBC GARRET 23C

REDEEMER - WC 403E

VIRGEM II DA JAJ

GIOVANNA DA JAJ

# 12º LEILÃO CENTRAL SENEPOL PARA OS AMIGOS



# 05

Vendedor: Mubrule Senepol

## ATALÉIA DA JAJ FIV

Sexo: **Fêmea** • Registro: **JAJ6979** • Raça: **SENEPOL PO** • Nascto: **02/10/2016** (72 meses)

Peso: **510 kg**

Prenha (90 Dias - M.N Touro GPS0056)

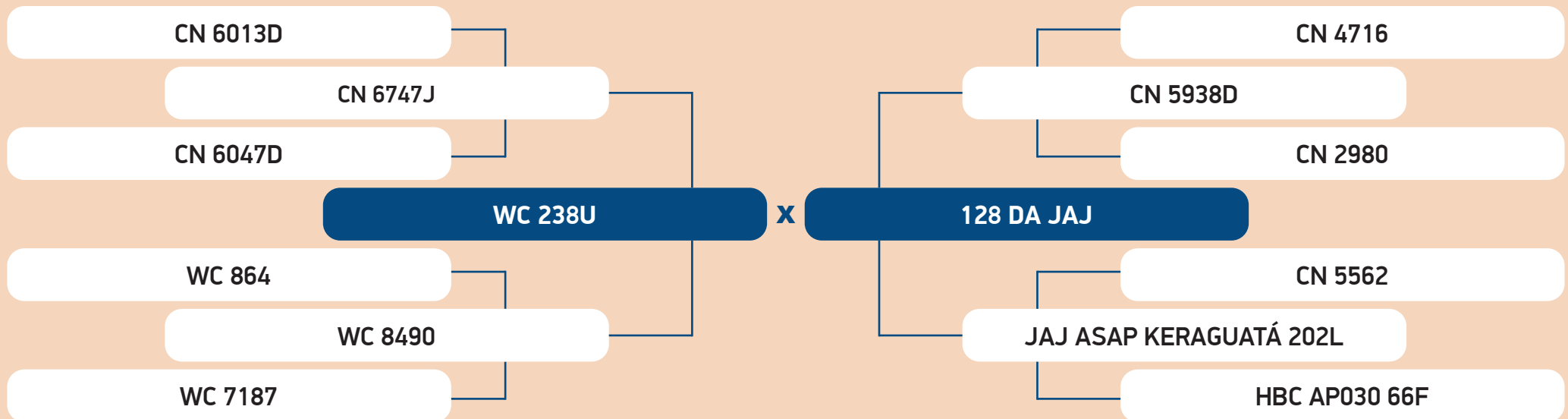



# 12º LEILÃO CENTRAL SENEPOL PARA OS AMIGOS



# 06

Vendedor: Pinheiro Senepol

## DOMENICA FORT FIV

Sexo: **Fêmea** • Registro: **FORT0435** • Raça: **SENEPOL PO** • Nascto: **20/10/2016 (71 meses)**

Peso: **480 kg**

Prenha (95 dias - **M.N Touro Trevisor/JRM0018**)

WC 260D

WC919K

WC 5277

**WC 123N**

-

WC 8287K

WC 7951G

X

**SB 30 TE**

ASL VOLCAN 62E ET

IXÉ SOLEDADE

GST ARENA 18 ET

CH PROFIT 10J

AJE SOLEDADE

TROPICANA 359 DA G63

AOL	AOL/100 KG	RATIO	MARMOREIO	EGS	EGS/100 KG	PICANHA	MÉDIA DE OÓCITOS
52.32	10.90	0.43	2.80	2.82	0.59	3.81	29

# 12º LEILÃO CENTRAL SENEPOL PARA OS AMIGOS

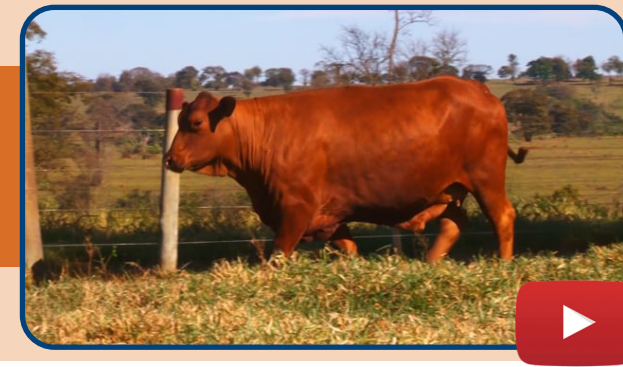

# 07

Vendedor: Mubrule Senepol

## GALA FORT FIV

Sexo: **Fêmea** • Registro: **FORT0369** • Raça: **SENEPOL PO** • Nascto: **07/12/2016 (70 meses)**

Peso: **600 kg**

Prenha (209 Dias - I.A. Touro CN 8033)

WC 719H

WC 98N

WC 7526D

**PRR CAMPEON 7013S**

CN 6353F

CN 254L

CN 6236F

X

**LUGANA DO MORRO**

ASL VOLCAN 62E ET

KAO SOLEDADE

GST ARENA 18 ET

GST SOL 206K (DON CARLOS)

MAR2446

MOSELLE DA JAJ

# 12º LEILÃO CENTRAL SENEPOL PARA OS AMIGOS



# 08

Vendedor: Mubrule Senepol

## GINX CONSTELAÇÃO FIV

Sexo: **Fêmea** • Registro: **CON0232** • Raça: **SENEPOL PO** • Nascto: **29/12/2016 (69 meses)**

Peso: **550 kg**

Prenha (209 Dias - I.A. Touro CN 8033)

WC 719H

WC 98N

WC 7526D

**PRR CAMPEON 7013S**

CN 6353F

CN 254L

CN 6236F

X

**ATRIA JG**

RAB JUST RIGHT S239C

GST SOL 31

CN 5491

GST SOL 130

MR 01

MANÃN TE DA SOLEDADE

# 12º LEILÃO CENTRAL SENEPOL PARA OS AMIGOS



# 09

Vendedor: Mubrule Senepol

## CHIARA FORT FIV

Sexo: **Fêmea** • Registro: **FORT0432** • Raça: **SENEPOL PO** • Nascto: **03/01/2017 (69 meses)**

Peso: **490 kg**

Prenha (90 Dias - M.N Touro GPS0056)

WC 719H

WC 98N

WC 7526D

**PRR CAMPEON 7013S**

CN 6353F

WC 98N

CN 6236F

X

**SB 32 TE**

ASL VOLCAN 62E ET

IXÉ SOLEDADE

GST ARENA 18 ET

GST SOL 31

TROPICANA 359 DA G63

JH 468

# 12º LEILÃO CENTRAL SENEPOL PARA OS AMIGOS



# 10

Vendedor: Mubrule Senepol

## LONE CONSTELAÇÃO FIV

Sexo: **Fêmea** • Registro: **CON0383** • Raça: **SENEPOL PO** • Nascto: **19/11/2017** (58 meses)

Peso: **485 kg**

Prenha (90 Dias - M.N Touro GPS0056)

CN 6747J

CN 550N

CN 6604H

**CN 1029S**

CN 6435G

CN 515M

CN 6482G

X

**ARAPONGA FIV S KENYO**

CN 4716

CN 5938D

CN 2980

RD HÉRCULES 6801J

IOTA 15 DA GPAR

ROMENA DA JAJ

# 12º LEILÃO CENTRAL SENEPOL PARA OS AMIGOS



# 11

Vendedor: Mubrule Senepol

## SL FIGURA 715 FIV

Sexo: **Fêmea** • Registro: **SL0715** • Raça: **SENEPOL PO** • Nascto: **01/12/2017 (58 meses)**

Peso: **650 kg**

Prenha (120 Dias - M.N Touro ROX00085)

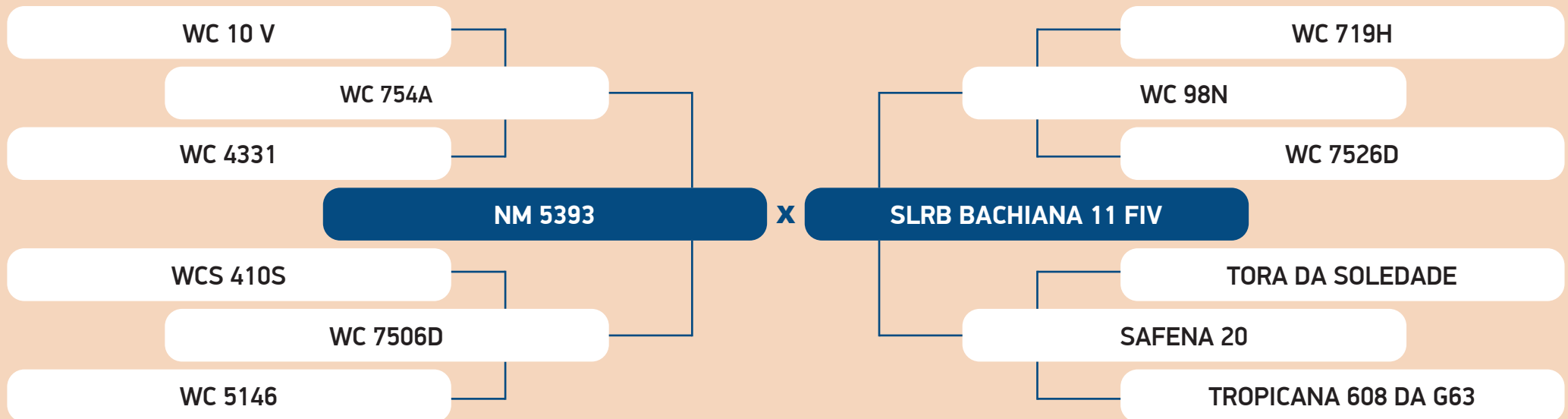

# 12º LEILÃO CENTRAL SENEPOL PARA OS AMIGOS



# 12

Vendedor: Mubrule Senepol

## MBL 0019 FIV

Sexo: **Fêmea** • Registro: **MBL0019** • Raça: **SENEPOL PO** • Nascto: **03/10/2018 (47 meses)**

Peso: **520 kg** • PE: **cm**

Prenha (120 Dias - M.N Touro ROX00085)

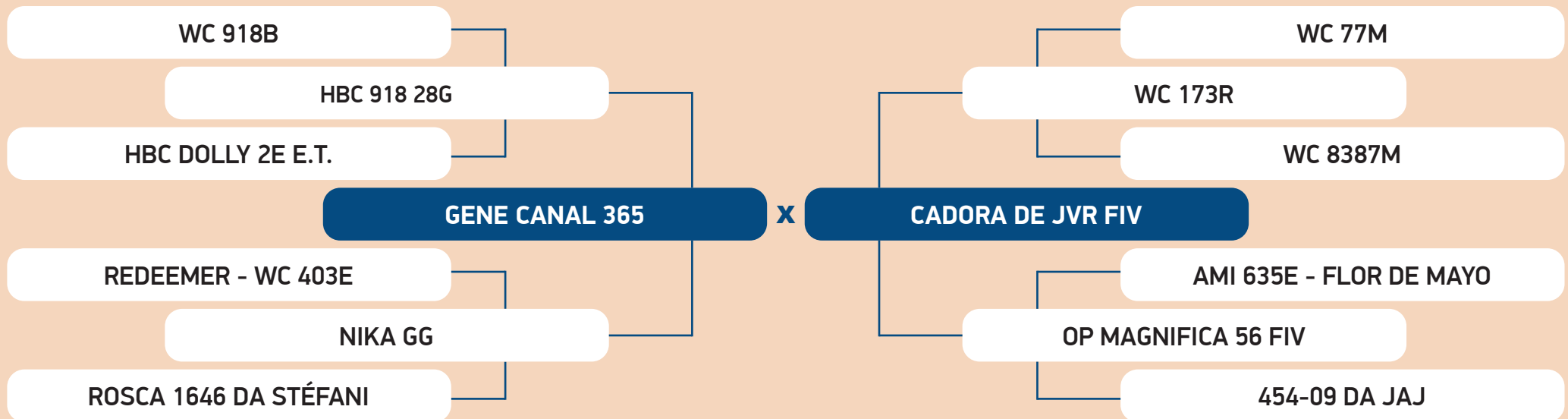

# 12º LEILÃO CENTRAL SENEPOL PARA OS AMIGOS

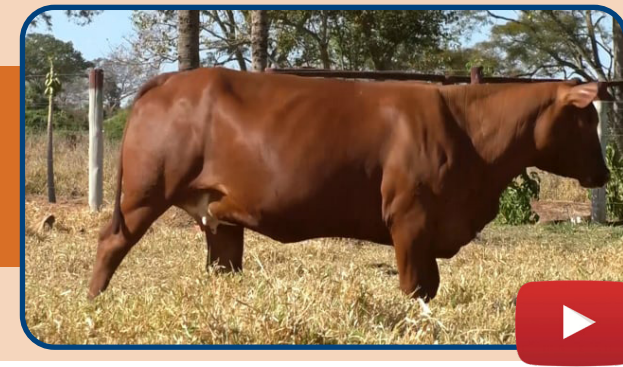

# 13

Vendedor: Mubrule Senepol

## MBL 0021 FIV

Sexo: **Fêmea** • Registro: **MBL0021** • Raça: **SENEPOL PO** • Nascto: **04/10/2018 (47 meses)**

Peso: **525 kg**

Prenha (90 Dias - M.N Touro GPS0056)

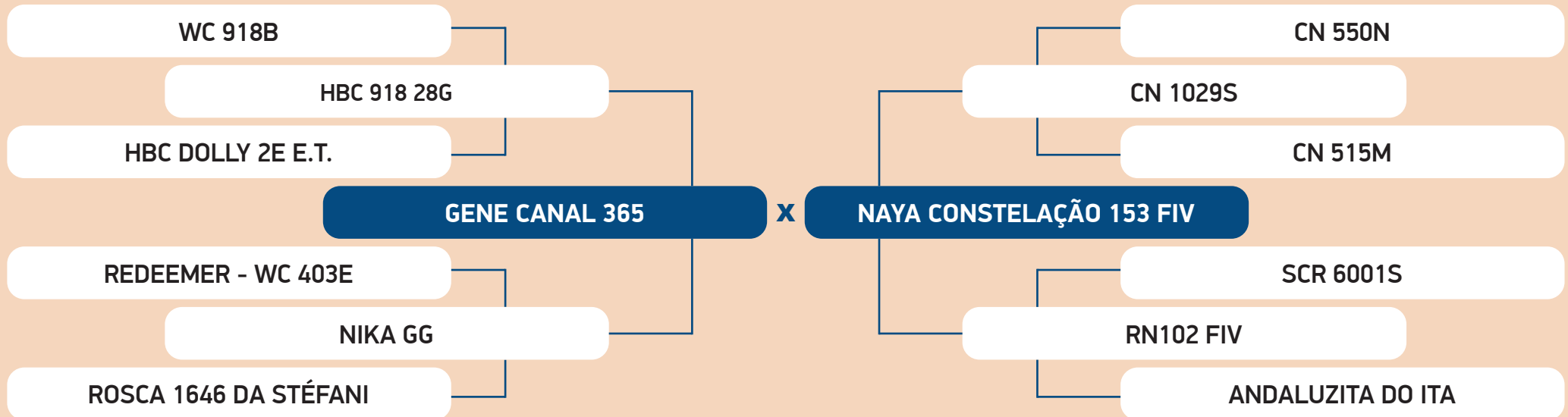



# 12º LEILÃO CENTRAL SENEPOL PARA OS AMIGOS



# 14

Vendedor: Mubrule Senepol

## MBL 0036 FIV

Sexo: **Fêmea** • Registro: **MBL0036** • Raça: **SENEPOL PO** • Nascto: **24/11/2018** (46 meses)

Peso: **510 kg**

Prenha (90 Dias - M.N Touro GPS0056)

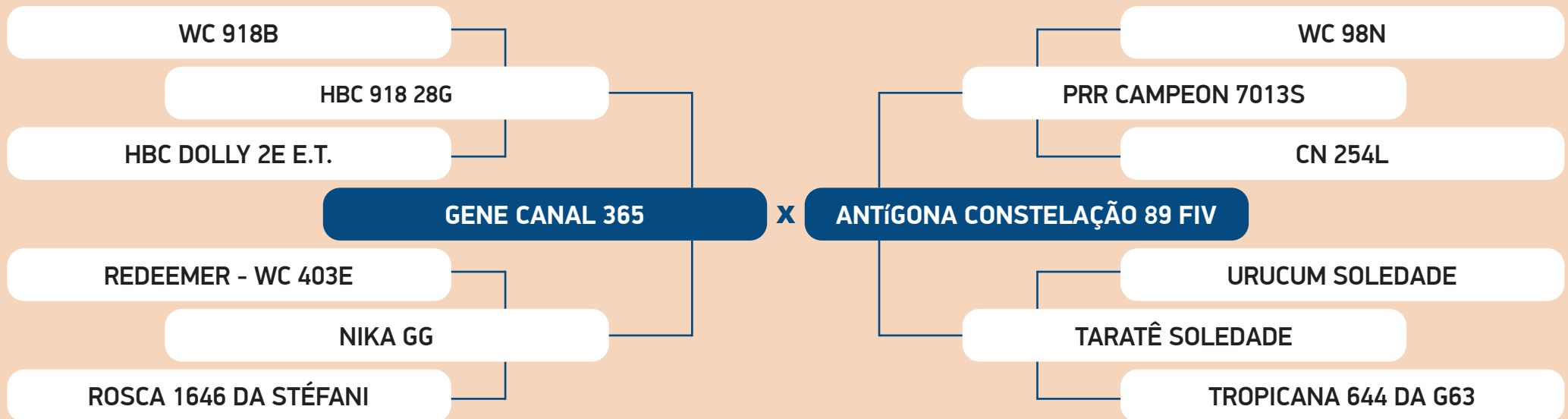

# 12º LEILÃO CENTRAL SENEPOL PARA OS AMIGOS



# 15

Vendedor: Brisa Senepol

## IRADA DA BRISA FIV

Sexo: **Fêmea** • Registro: **BRS0360** • Raça: **SENEPOL PO** • Nascto: **30/01/2019** (43 meses)

Peso: **508 kg**

Prenha (180 dias - M.N Touro Trevisor/JRM0018)

WC 719H

WC 95N

WC 7388C

**WC 229U**

WC648Z

WC 8223J

WC 5615

X

**CAMILA DA CONQUISTA FIV**

CN 6044D

CN 218L

CN 6020D

RAB ALL AROUND S998J ET

ABELLANA DA JAJ

207 DA JAJ

AOL	AOL/100 KG	RATIO	MARMOREIO	EGS	EGS/100 KG	PICANHA	MÉDIA DE OÓCITOS
67.97	13.38	0.55	3.59	5.65	1.11	7.55	44

# 12º LEILÃO CENTRAL SENEPOL PARA OS AMIGOS

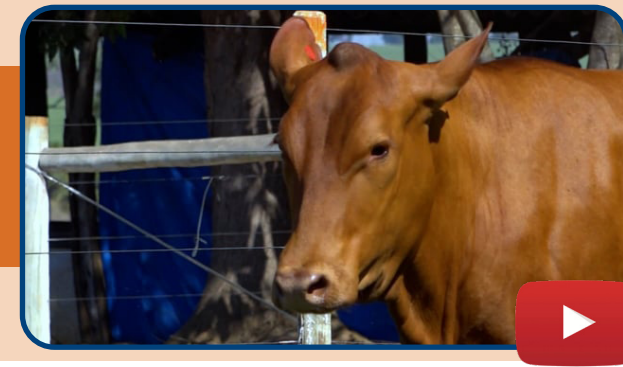

# 16

Vendedor: Brisa Senepol

## CANELA DA BRISA FIV

Sexo: **Fêmea** • Registro: **BRS0414** • Raça: **SENEPOL PO** • Nascto: **21/09/2019** (36 meses)

Peso: **505 kg**

Prenha (210 dias - M.N Touro Trevisor/JRM0018)

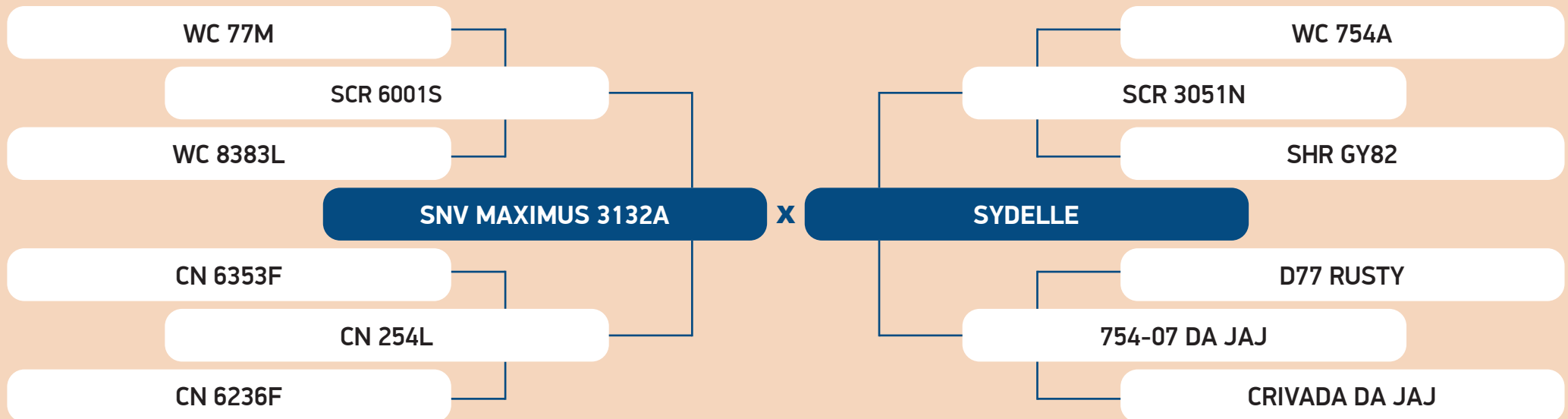

AOL	AOL/100 KG	RATIO	MARMOREIO	EGS	EGS/100 KG	PICANHA	MÉDIA DE OÓCITOS
76.85	15.37	0.55	1.72	3.76	0.75	6.15	55

# 12º LEILÃO CENTRAL SENEPOL PARA OS AMIGOS



# 17

Vendedor: Brisa Senepol

## CANDEIA DA BRISA FIV

Sexo: **Fêmea** • Registro: **BRS0413** • Raça: **SENEPOL PO** • Nascto: **29/09/2019** (35 meses)

Peso: **501 kg**

Prenha (60 dias - M.N Touro Trevisor/BRS0395)

WC 719H

WC 95N

WC 7388C

**WC 229U**

WC648Z

WC 8223J

WC 5615

X

**PEDERNEIRAS DA JAJ FIV**

WC 77M

SCR 6001S

WC 8383L

SCR 3051N

BAENA DA JAJ FIV

929 DA JAJ

AOL	AOL/100 KG	RATIO	MARMOREIO	EGS	EGS/100 KG	PICANHA	MÉDIA DE OÓCITOS
73.73	14.87	0.54	2.84	3.76	0.76	7.53	33

# 12º LEILÃO CENTRAL SENEPOL PARA OS AMIGOS



# 18

Vendedor: **Alberto Ilha**

## JOIA DA ILHA

Sexo: **Fêmea** • Registro: **ILHA0074** • Raça: **SENEPOL PO** • Nascto: **29/10/2020** (22 meses)

Peso: **500 kg**

(Prenha - 190 dias - Touro Gene Cancun)

RAB MR. EFFICIENCY S126A

GST SOL 30 ET

CN 5390

**DRONE DE ILHA**

CH PROFIT 10J

UM21 DA PALMITAL

TROPICANA 446 DA G63

X

**CABOCLA DA ILHA FIV**

CN 2731

CN 5225

CN 1889

VALE 15 DA GENETROPIC

AMORA DA ILHA FIV

MATA 29 DA GENETROPIC

# 12º LEILÃO CENTRAL SENEPOL PARA OS AMIGOS

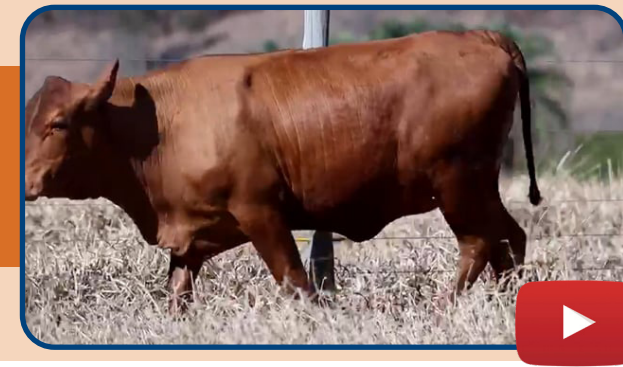

# 19

Vendedor: **Alberto Ilha**

## LUA DA ILHA

Sexo: **Fêmea** • Registro: **ILHA0076** • Raça: **SENEPOL PO** • Nascto: **12/07/2021 (14 meses)**

Peso: **300 kg**

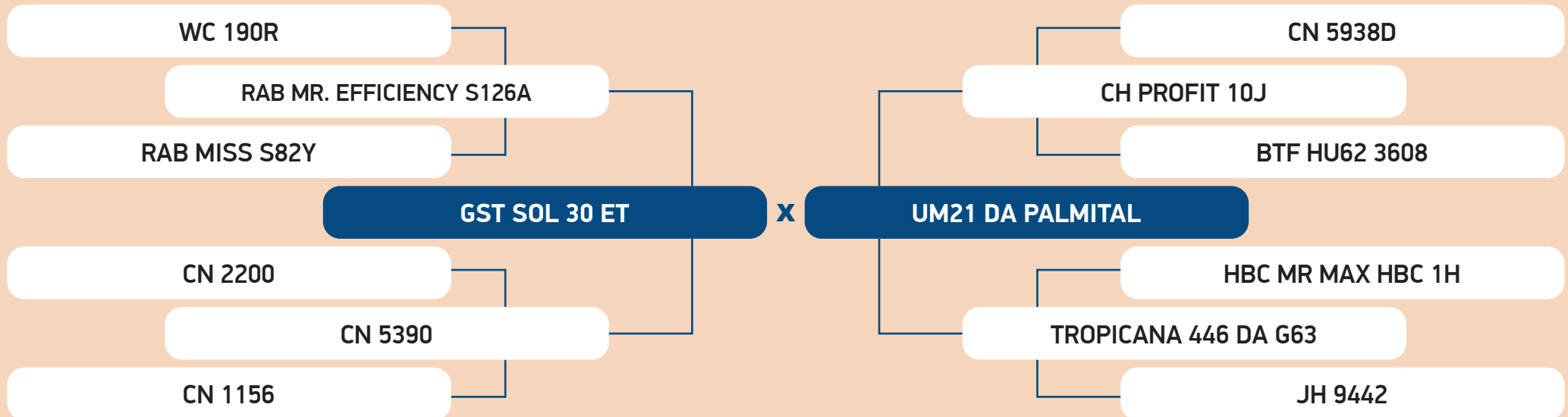

# 12º LEILÃO CENTRAL SENEPOL PARA OS AMIGOS



# 20

Vendedor: **Alberto Ilha**

## LUZ DA ILHA

Sexo: **Fêmea** • Registro: **ILHA0077** • Raça: **SENEPOL PO** • Nascto: **16/07/2021 (14 meses)**  
Peso: **320 kg**

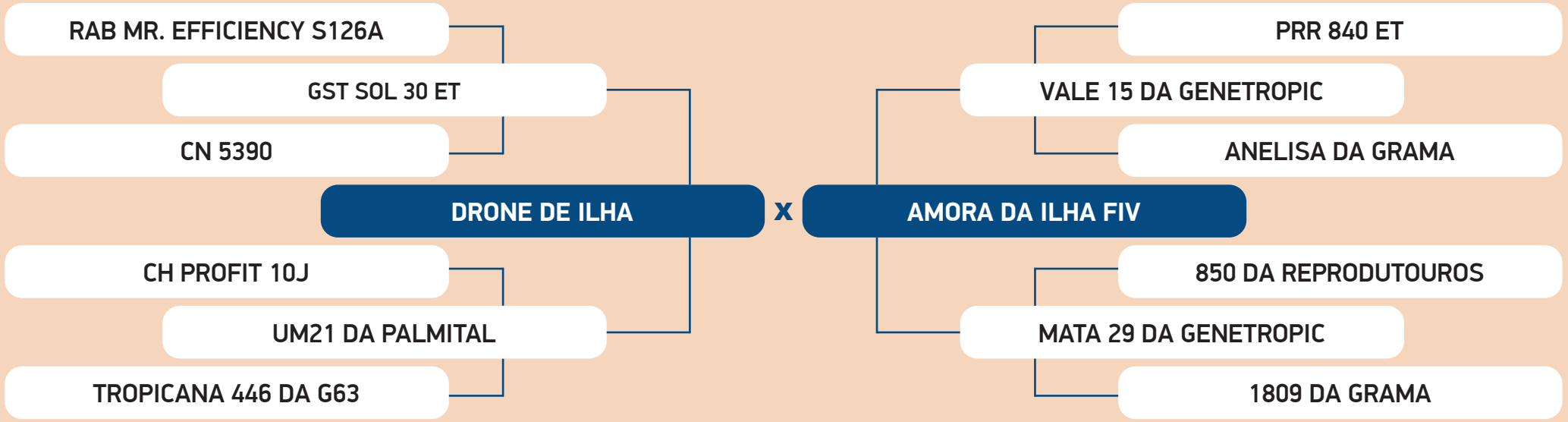

# 12º LEILÃO CENTRAL SENEPOL PARA OS AMIGOS



# 21

Vendedor: Alberto Ilha

## LARANJA DA ILHA

Sexo: **Fêmea** • Registro: **ILHA0078** • Raça: **SENEPOL PO** • Nascto: **23/07/2021** (13 meses)

Peso: **310 kg**

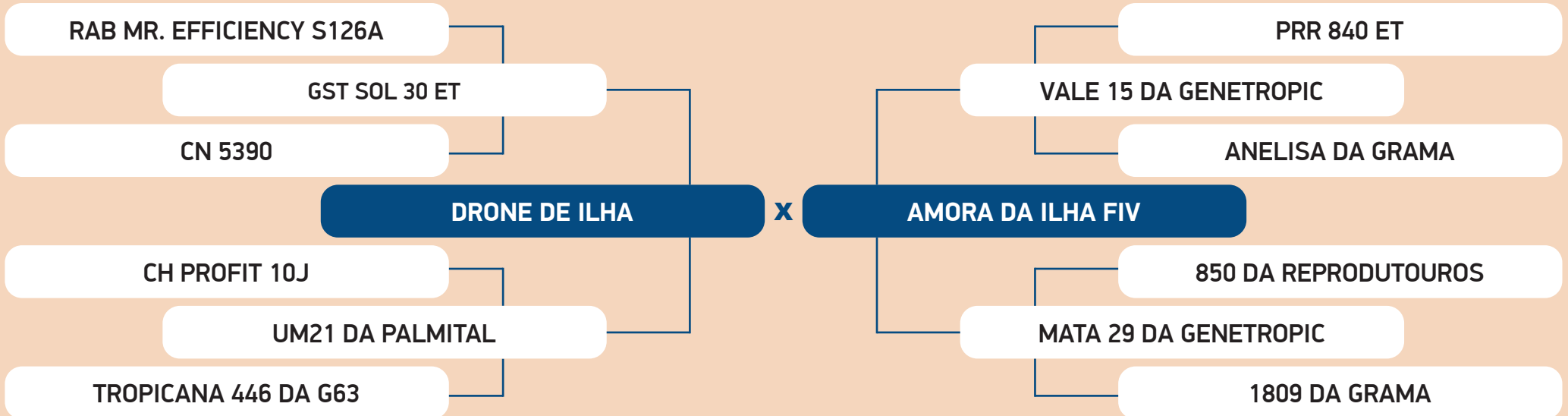



# 12º LEILÃO CENTRAL SENEPOL PARA OS AMIGOS



# 40

Vendedor: Alberto Ilha

## GENE CANCUN 3195 FIV

Sexo: **Macho** • Registro: **GENE3195** • Raça: **SENEPOL PO** • Nascto: **03/08/2018 (49 meses)**

Peso: **850 kg** • PE: **42 cm**

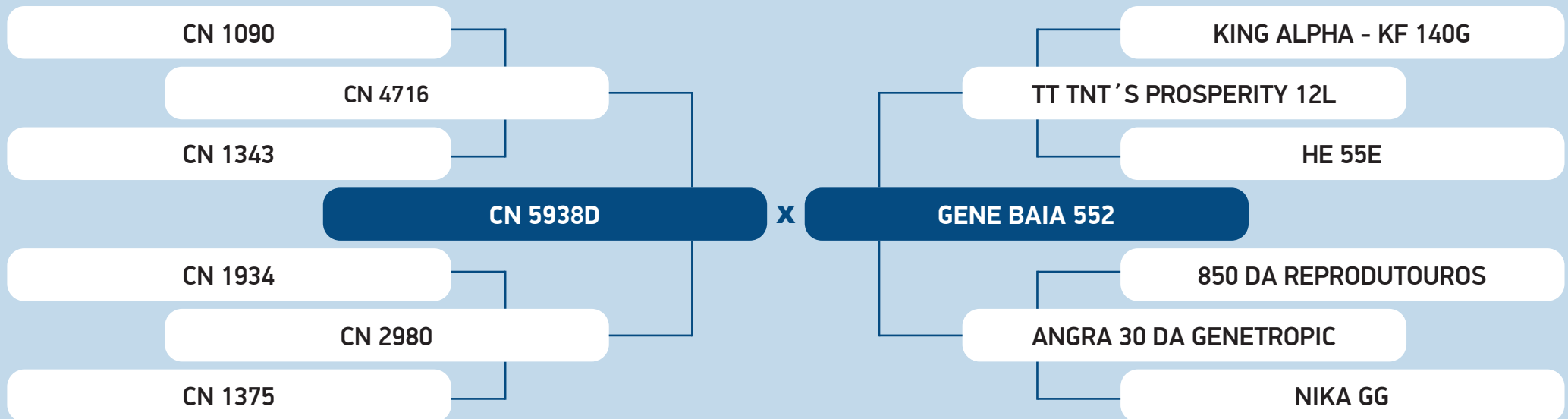

# 12º LEILÃO CENTRAL SENEPOL PARA OS AMIGOS



# 41

Vendedor: Brisa Senepol

## JÚPITER DA BRISA FIV

Sexo: Macho • Registro: BRS0296 • Raça: SENEPOL PO • Nascto: 11/09/2018 (48 meses)

Peso: 637 kg • PE: 38 cm

CN 2192

CN 4635

CN 2438

AMI 635E - FLOR DE MAYO

CN 2970

CN 5444

CN 2602

X

TAMAR 322 TE

CN 5480 HÉRCULES

RD HÉRCULES 6801J

ROLLING D 89

PRR 2110L

CMI0021

GST ARENA 218 ET

AOL	AOL/100 KG	RATIO	MARMOREIO	EGS	EGS/100 KG	PICANHA
86.39	13.56	0.63	2.02	2.57	0.40	4.24

# 12º LEILÃO CENTRAL SENEPOL PARA OS AMIGOS



# 42

Vendedor: MLL Senepol

## BARUK FIV

Sexo: **Macho** • Registro: **MLL0104** • Raça: **SENEPOL PO** • Nascto: **20/09/2018 (48 meses)**

Peso: **612 kg** • PE: **41 cm**

WC 719H

WC 98N

WC 7526D

**PRR CAMPEON 7013S**

CN 6353F

CN 254L

CN 6236F

X

**AJJAMBULA TE DA JAJ**

WC 754A

OLR 9902J - OKLAN

WC 7475C

GST SOL 100

745-07 DA JAJ

CD 16J]

AOL	AOL/100 KG	RATIO	MARMOREIO	EGS	EGS/100 KG	PICANHA
80.25	13.11	0.63	1.71	2.95	0.48	4.24



# 12º LEILÃO CENTRAL SENEPOL PARA OS AMIGOS



# 44

Vendedor: Genelc Senepol

## DIREITO DA GENELC FIV

Sexo: **Macho** • Registro: **ELC0246** • Raça: **SENEPOL PO** • Nascto: **06/12/2018** (45 meses)

Peso: **820 kg** • PE: **40 cm**

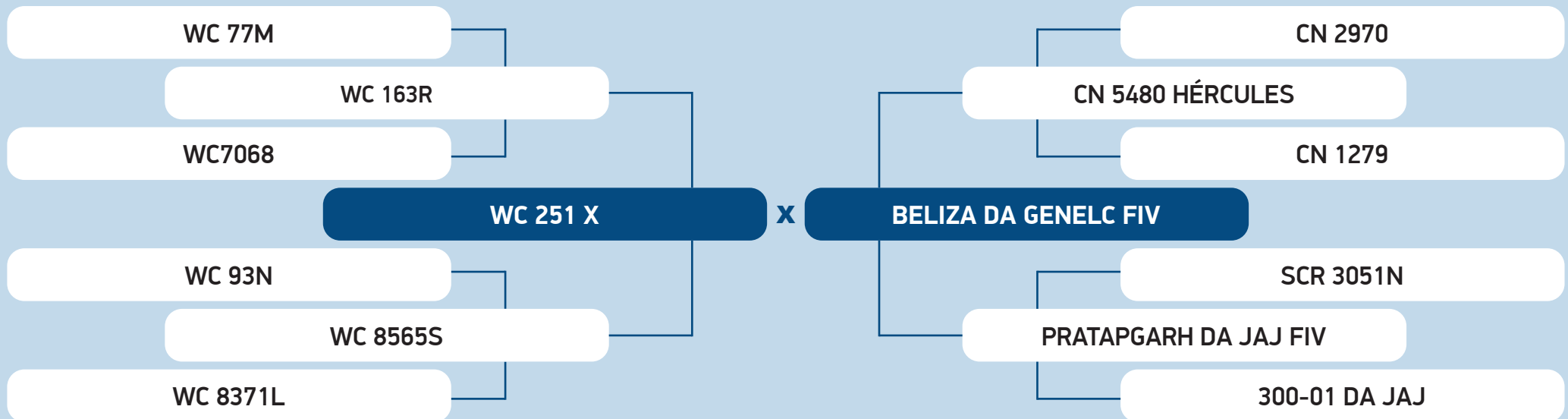

# 12º LEILÃO CENTRAL SENEPOL PARA OS AMIGOS



# 45

Vendedor: **Senepol Pinhal**

## JRM 23 FIV

Sexo: **Macho** • Registro: **JRM0023** • Raça: **SENEPOL PO** • Nascto: **28/08/2019 (36 meses)**  
 Peso: **608 kg** • PE: **42 cm**

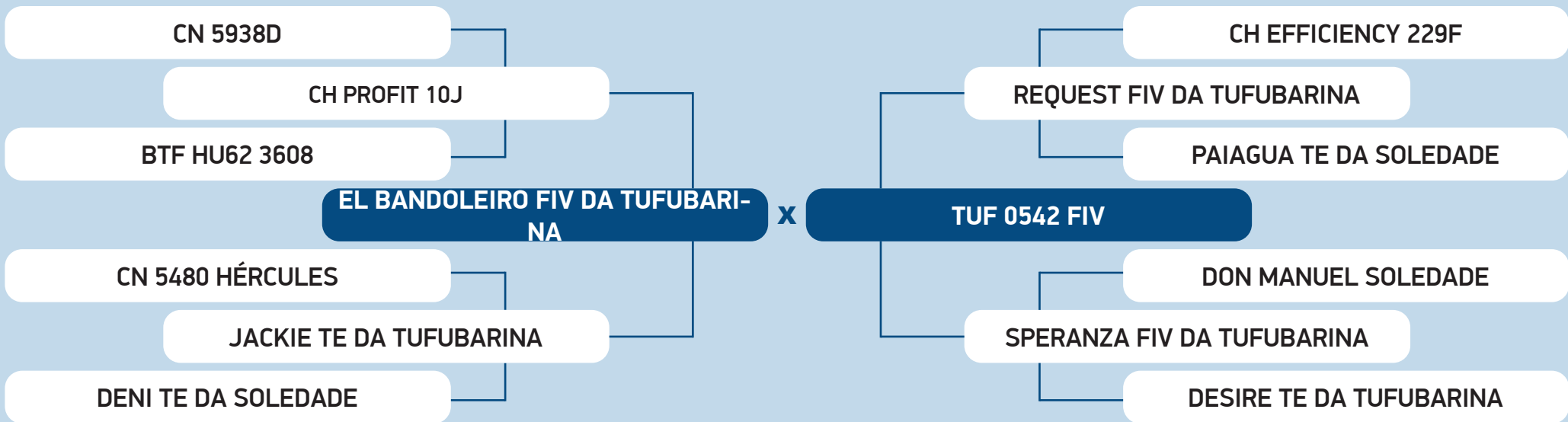

AOL	AOL/100 KG	RATIO	MARMOREIO	EGS	EGS/100 KG	PICANHA
82.98	13.65	0.59	2.98	4.28	0.70	6.12

# 12º LEILÃO CENTRAL SENEPOL PARA OS AMIGOS



# 46

Vendedor: Senepol Pinhal

## JRM 26 FIV

Sexo: **Macho** • Registro: **JRM0026** • Raça: **SENEPOL PO** • Nascto: **08/09/2019** (36 meses)

Peso: **653 kg** • PE: **42 cm**

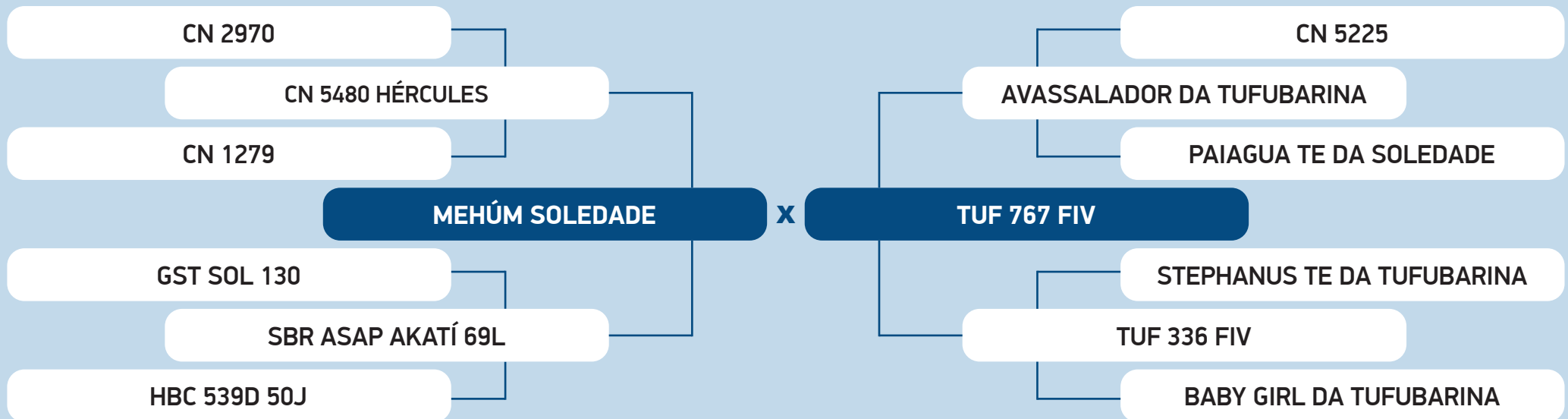

AOL	AOL/100 KG	RATIO	MARMOREIO	EGS	EGS/100 KG	PICANHA
84.15	12.89	0.58	2.77	3.95	0.61	5.65

# 12º LEILÃO CENTRAL SENEPOL PARA OS AMIGOS



# 47

Vendedor: **Senepol Pinhal**

## JRM 46 FIV

Sexo: **Macho** • Registro: **JRM0046** • Raça: **SENEPOL PO** • Nascto: **08/09/2019 (36 meses)**  
 Peso: **607 kg** • PE: **39 cm**

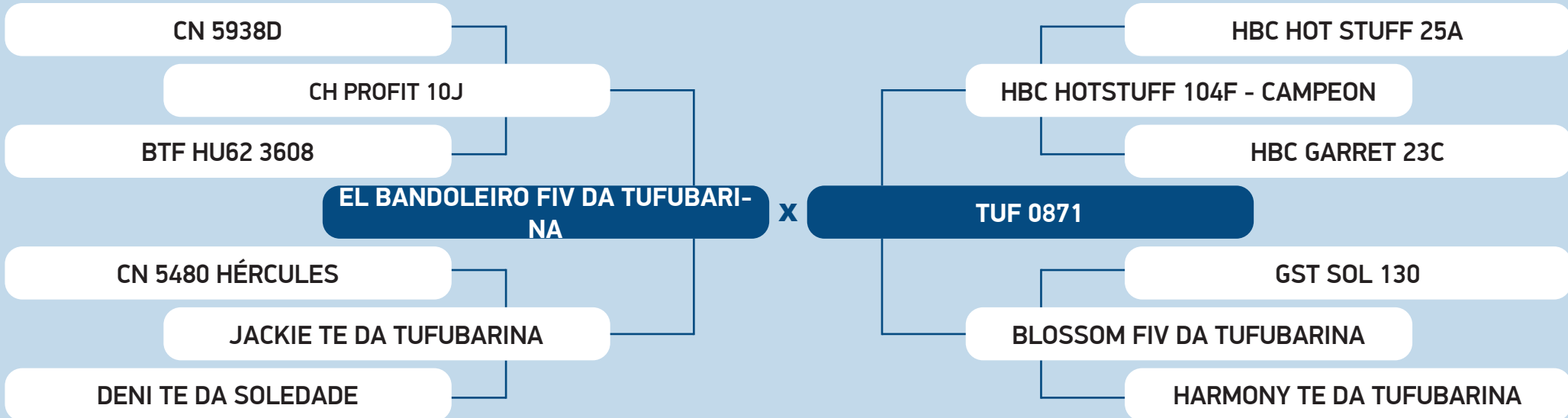

AOL	AOL/100 KG	RATIO	MARMOREIO	EGS	EGS/100 KG	PICANHA
81.42	13.41	0.56	2.25	2.82	0.47	5.18



# 12º LEILÃO CENTRAL SENEPOL PARA OS AMIGOS



# 48

Vendedor: Senepol Pinhal

## JRM 49 FIV

Sexo: **Macho** • Registro: **JRM0049** • Raça: **SENEPOL PO** • Nascto: **10/09/2019 (36 meses)**

Peso: **658 kg** • PE: **39 cm**

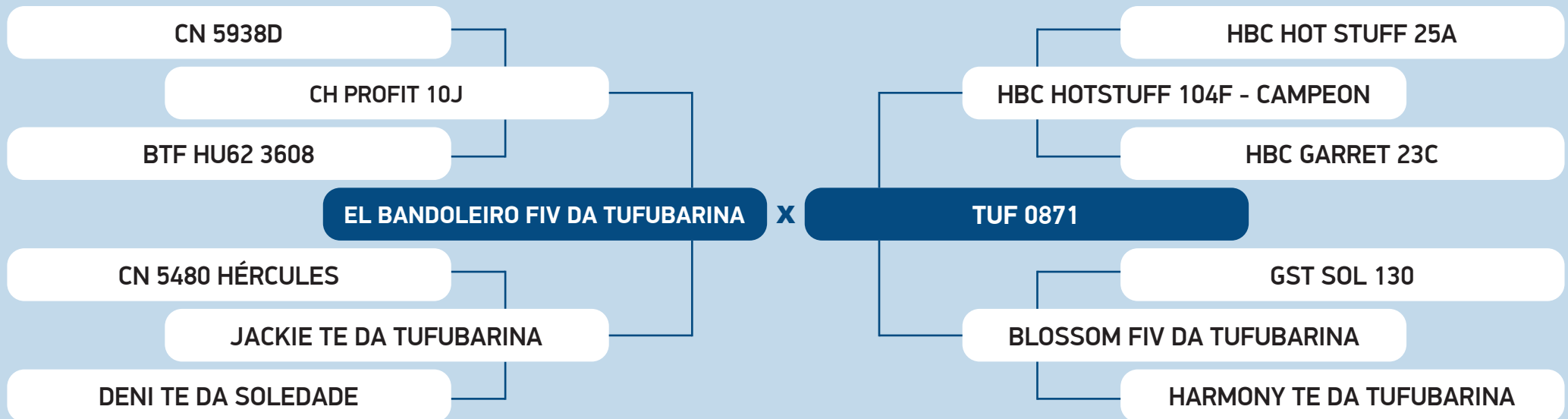

AOL	AOL/100 KG	RATIO	MARMOREIO	EGS	EGS/100 KG	PICANHA
89.89	13.66	0.63	2.34	4.25	0.65	6.59

# 12º LEILÃO CENTRAL SENEPOL PARA OS AMIGOS



# 49

Vendedor: Genelc Senepol

## EDITOR DA GENELC FIV

Sexo: **Macho** • Registro: **ELC0288** • Raça: **SENEPOL PO** • Nascto: **15/09/2019** (36 meses)

Peso: **615 kg** • PE: **39 cm**

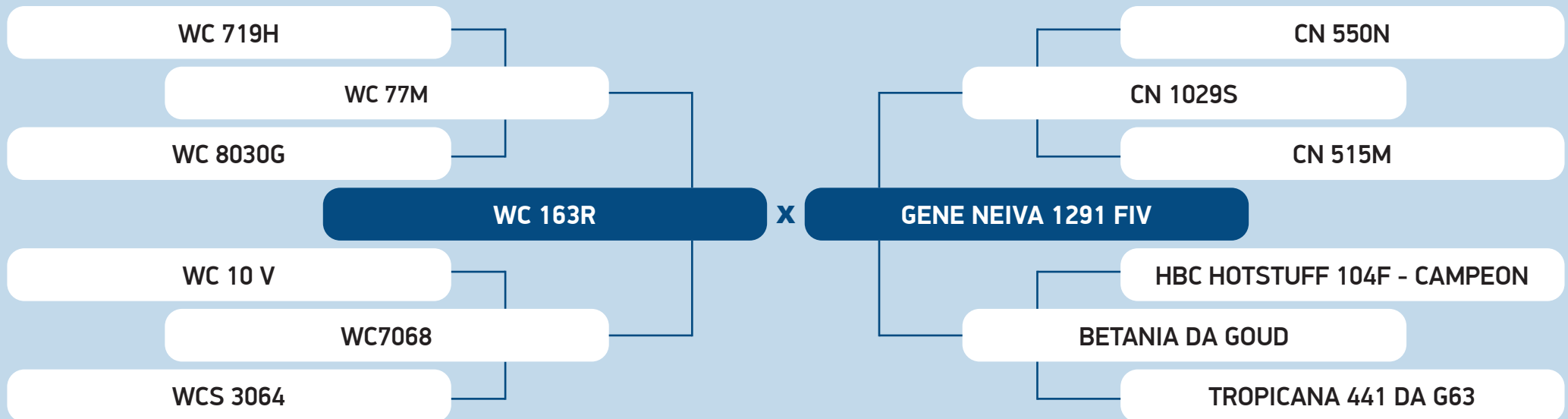

# 12º LEILÃO CENTRAL SENEPOL PARA OS AMIGOS



# 50

Vendedor: Genelc Senepol

## EDITAL DA GENELC FIV

Sexo: **Macho** • Registro: **ELC0290** • Raça: **SENEPOL PO** • Nascto: **16/09/2019** (36 meses)

Peso: **705 kg** • PE: **43 cm**

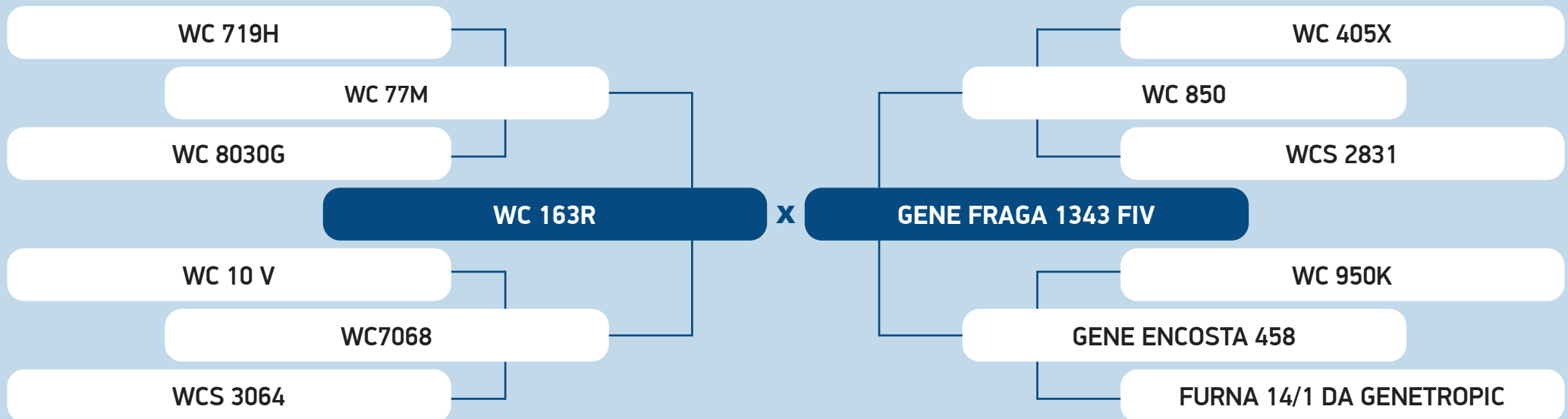

# 12º LEILÃO CENTRAL SENEPOL PARA OS AMIGOS



# 51

Vendedor: Genelc Senepol

## ELEGANTE DA GENELC FIV

Sexo: **Macho** • Registro: **ELC0291** • Raça: **SENEPOL PO** • Nascto: **16/09/2019 (36 meses)**

Peso: **710 kg** • PE: **43 cm**

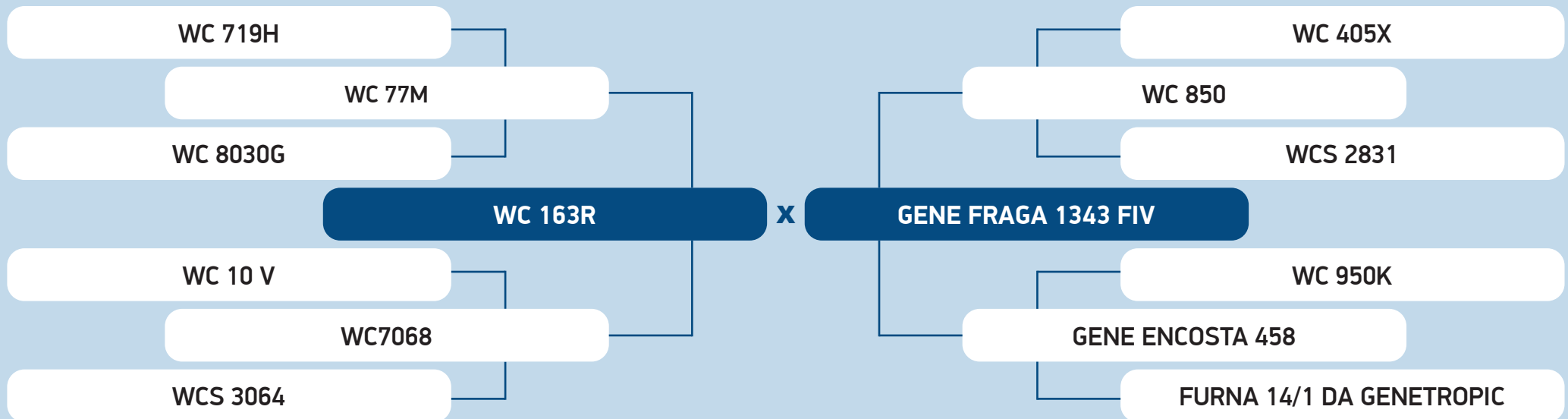

# 12º LEILÃO CENTRAL SENEPOL PARA OS AMIGOS



# 52

Vendedor: **Senepol Pinhal**

## JRM 18 FIV

Sexo: **Macho** • Registro: **JRM0018** • Raça: **SENEPOL PO** • Nascto: **24/09/2019 (36 meses)**

Peso: **572 kg** • PE: **42 cm**

WC 719H

WC 98N

WC 7526D

**PRR CAMPEON 7013S**

CN 6353F

CN 254L

CN 6236F

X

HANDSOME

ASL CR DUTCHMAN 26E

ASL DUCHESS 65X ET

**TUF 758 FIV**

CN 5480 HÉRCULES

MRS. PERFECT TE DA TUFUBARINA

DENI TE DA SOLEDADE

AOL	AOL/100 KG	RATIO	MARMOREIO	EGS	EGS/100 KG	PICANHA
78.68	13.75	0.60	0.88	2.73	0.48	3.29

# 12º LEILÃO CENTRAL SENEPOL PARA OS AMIGOS



# 53

Vendedor: Mubrule Senepol

## MBL 0069 FIV

Sexo: **Macho** • Registro: **MBL0069** • Raça: **SENEPOL PO** • Nascto: **15/10/2019 (35 meses)**

Peso: **650 kg** • PE: **41 cm**

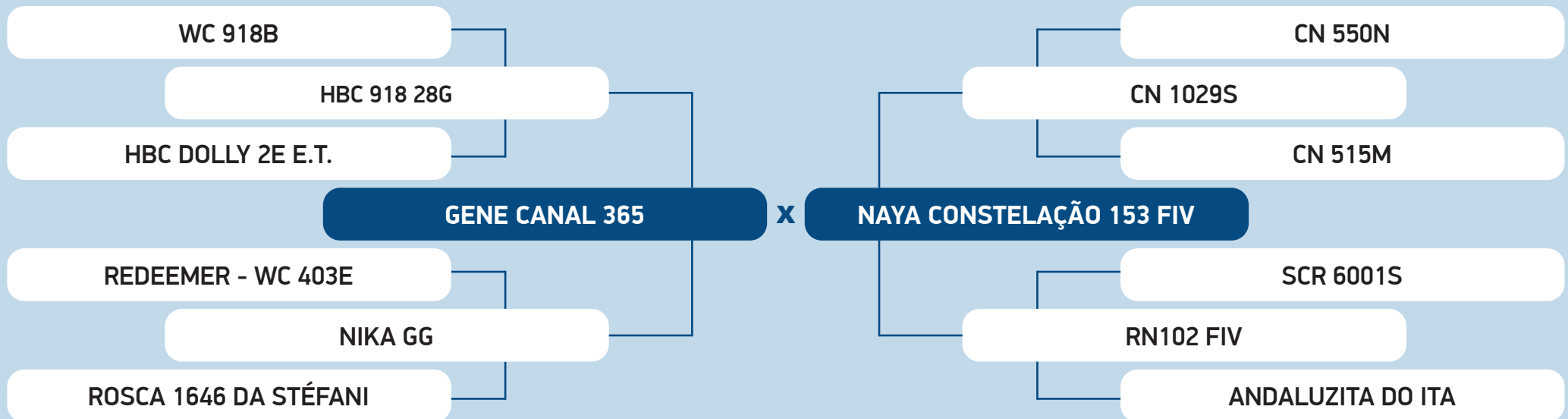

# 12º LEILÃO CENTRAL SENEPOL PARA OS AMIGOS



# 54

Vendedor: Mubrule Senepol

## MBL 0080 FIV

Sexo: **Macho** • Registro: **MBL0080** • Raça: **SENEPOL PO** • Nascto: **02/12/2019 (33 meses)**

Peso: **550 kg** • PE: **38 cm**

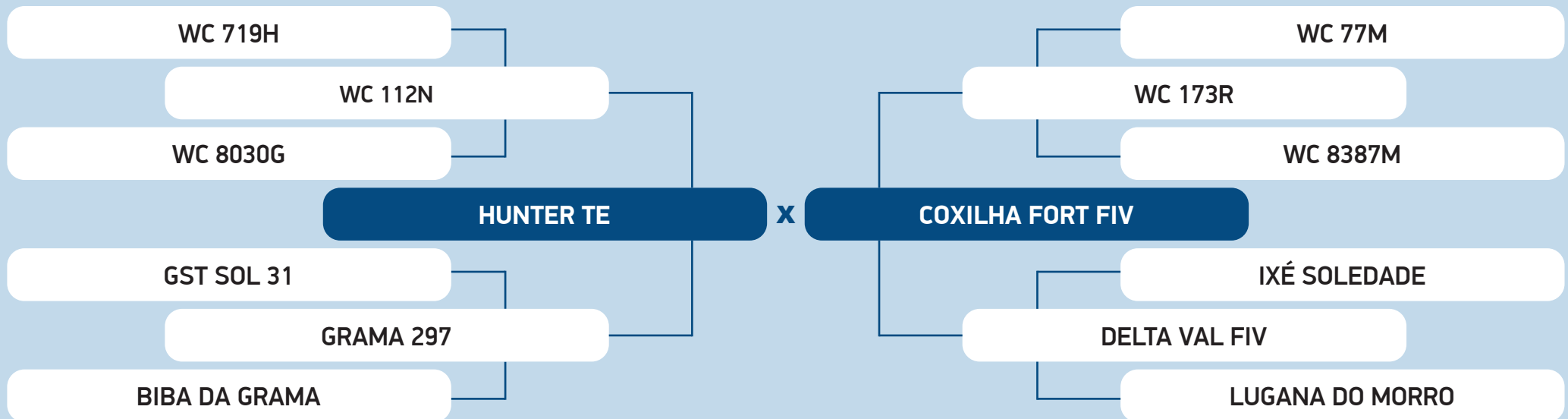

# 12º LEILÃO CENTRAL SENEPOL PARA OS AMIGOS



# 55

Vendedor: Genelc Senepol

## FANTASMA DA GENELC

Sexo: **Macho** • Registro: **ELC0301** • Raça: **SENEPOL PO** • Nascto: **23/01/2020** (32 meses)

Peso: **610 kg** • PE: **38 cm**

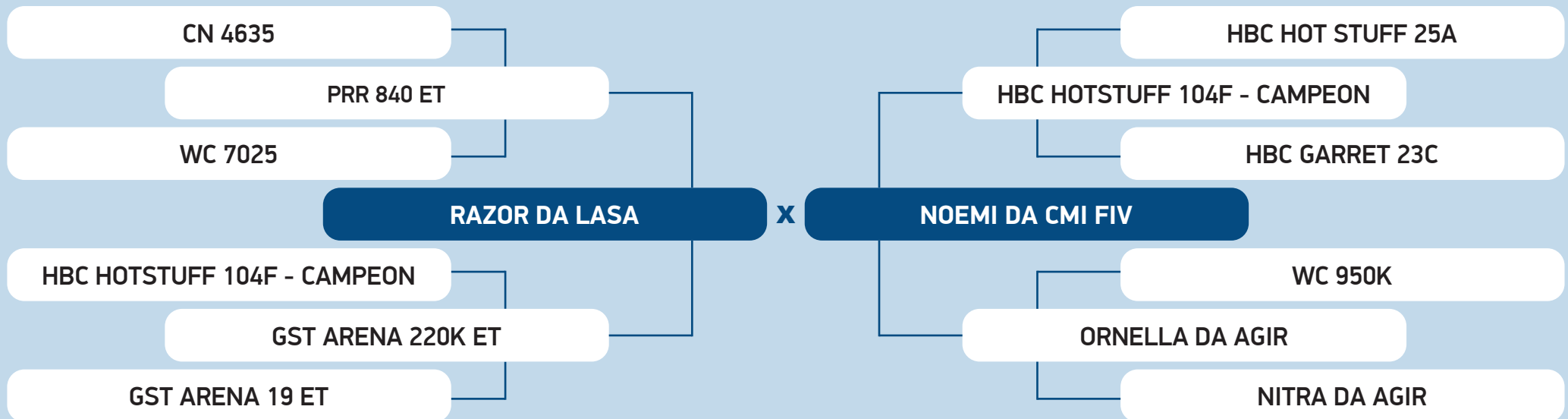



# 12º LEILÃO CENTRAL SENEPOL PARA OS AMIGOS



# 56

Vendedor: Mubrule Senepol

## MBL 0085

Sexo: **Macho** • Registro: **MBL0085** • Raça: **SENEPOL PO** • Nascto: **03/02/2020 (31 meses)**

Peso: **550 kg** • PE: **38 cm**

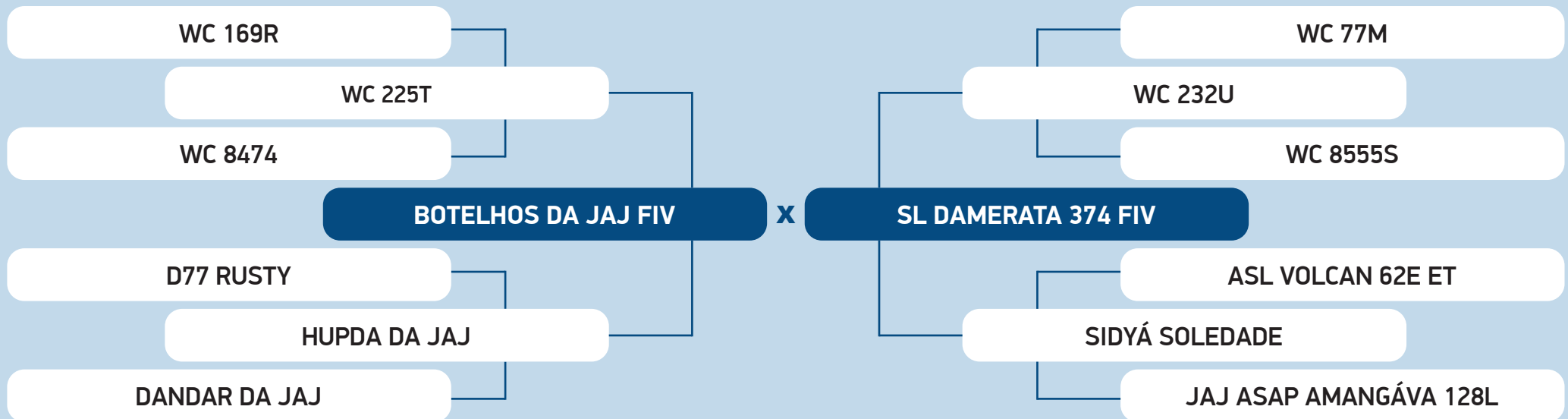

# 12º LEILÃO CENTRAL SENEPOL PARA OS AMIGOS



# 57

Vendedor: Mubrule Senepol

## MBL 0102 FIV

Sexo: **Macho** • Registro: **MBL0102** • Raça: **SENEPOL PO** • Nascto: **18/08/2020 (25 meses)**

Peso: **500 kg** • PE: **34 cm**

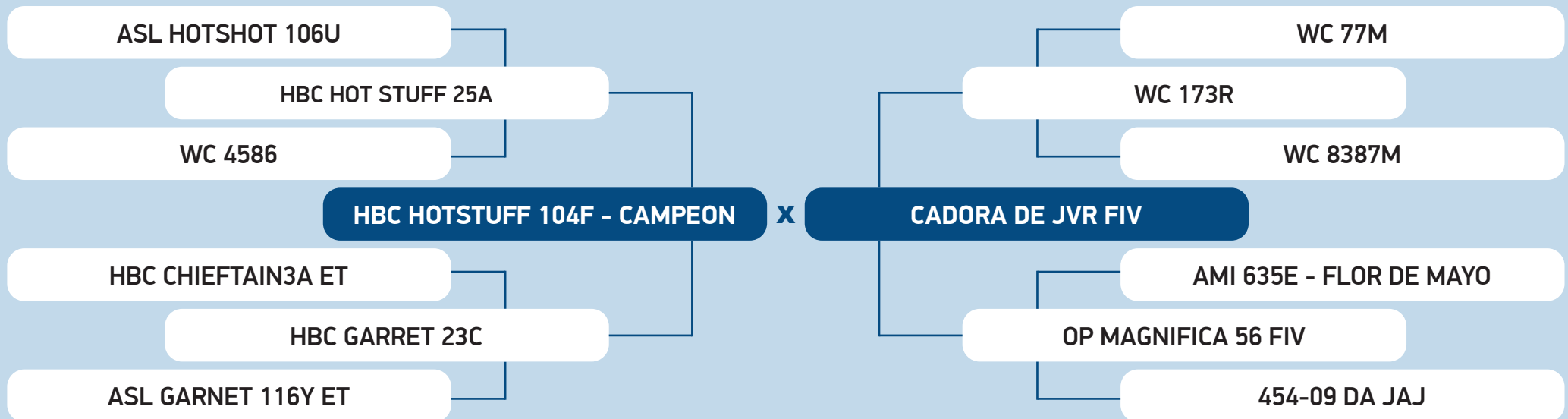

# 12º LEILÃO CENTRAL SENEPOL PARA OS AMIGOS



# 58

Vendedor: Mubrule Senepol

## MBL 0104 FIV

Sexo: **Macho** • Registro: **MBL0104** • Raça: **SENEPOL PO** • Nascto: **21/08/2020 (24 meses)**

Peso: **560 kg** • PE: **43 cm**

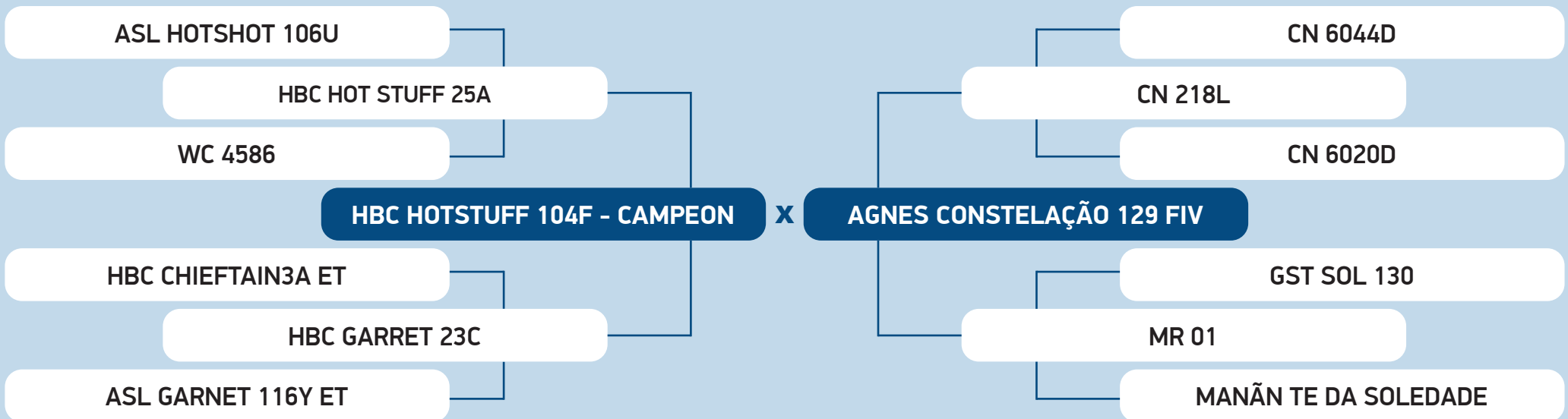

# 12º LEILÃO CENTRAL SENEPOL PARA OS AMIGOS



# 59

Vendedor: Brisa Senepol

## ABUTRE DA BRISA FIV

Sexo: **Macho** • Registro: **BRS0503** • Raça: **SENEPOL PO** • Nascto: **15/09/2020 (24 meses)**

Peso: **517 kg** • PE: **38 cm**

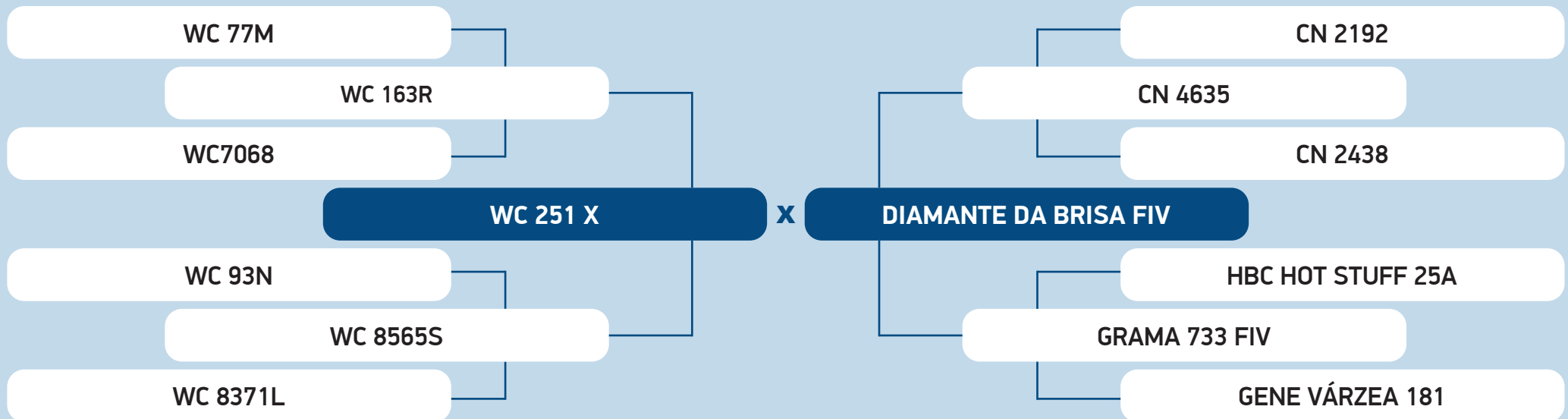

AOL	AOL/100 KG	RATIO	MARMOREIO	EGS	EGS/100 KG	PICANHA
74.10	14.33	0.55	0.86	3.76	0.73	6.59

# 12º LEILÃO CENTRAL SENEPOL PARA OS AMIGOS



# 60

Vendedor: Mubrule Senepol

## MBL 0122 FIV

Sexo: **Macho** • Registro: **MBL0122** • Raça: **SENEPOL PO** • Nascto: **29/09/2020** (23 meses)

Peso: **565 kg** • PE: **40 cm**

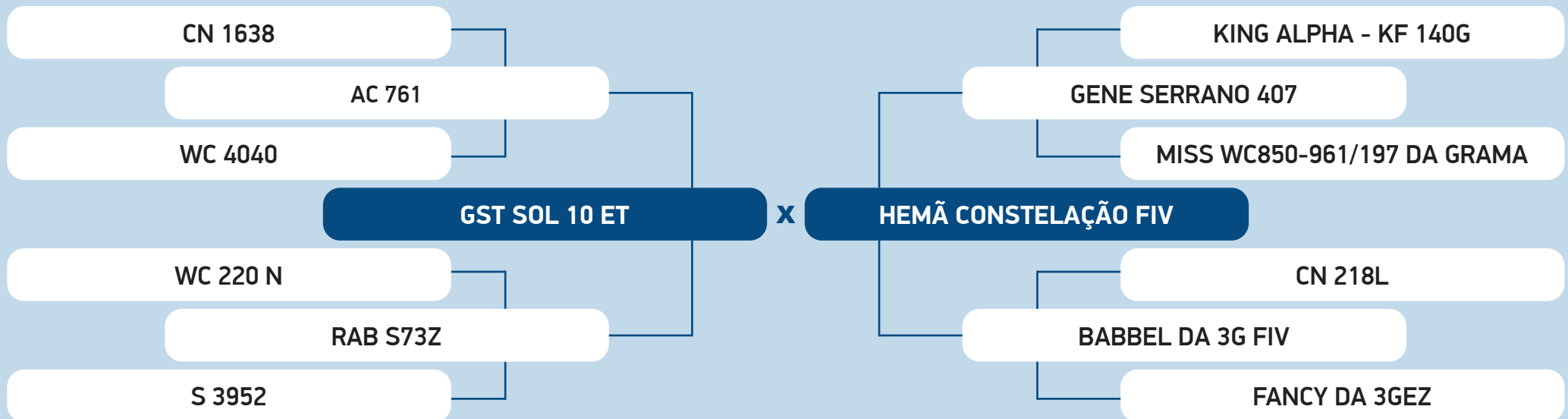

# 12º LEILÃO CENTRAL SENEPOL PARA OS AMIGOS



# 61

Vendedor: Mubrule Senepol

## MBL 0131 FIV

Sexo: **Macho** • Registro: **MBL0131** • Raça: **SENEPOL PO** • Nascto: **04/10/2020** (23 meses)

Peso: **505 kg** • PE: **36 cm**

CN 1638

AC 761

WC 4040

**GST SOL 10 ET**

WC 220 N

RAB S73Z

S 3952

X

KING ALPHA - KF 140G

GENE SERRANO 407

MISS WC850-961/197 DA GRAMA

**HEMÃ CONSTELAÇÃO FIV**

CN 218L

BABEL DA 3G FIV

FANCY DA 3GEZ

# 12º LEILÃO CENTRAL SENEPOL PARA OS AMIGOS



# 62

Vendedor: Mubrule Senepol

## MBL 0141 FIV

Sexo: **Macho** • Registro: **MBL0141** • Raça: **SENEPOL PO** • Nascto: **12/10/2020 (23 meses)**

Peso: **510 kg** • PE: **37 cm**

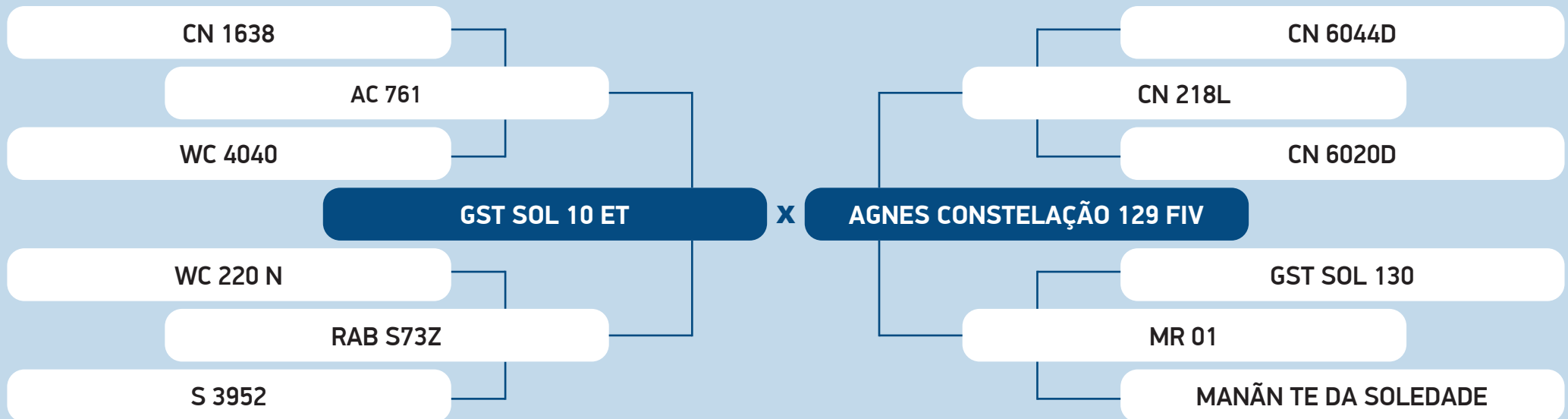

# 12º LEILÃO CENTRAL SENEPOL PARA OS AMIGOS



# 63

Vendedor: CD Senepol

## LUC 324 FIV

Sexo: **Macho** • Registro: **CD0324** • Raça: **SENEPOL PO** • Nascto: **03/11/2020** (22 meses)

Peso: **610 kg** • PE: **40 cm**

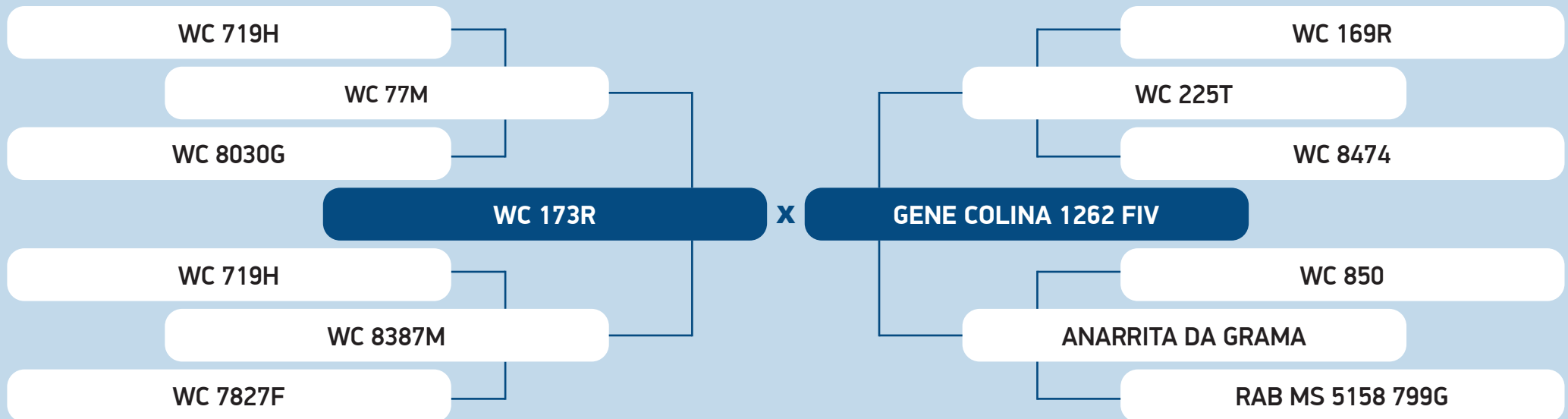



# 12º LEILÃO CENTRAL SENEPOL PARA OS AMIGOS



# 64

Vendedor: CD Senepol

## ALF FIV

Sexo: **Macho** • Registro: **CD0331** • Raça: **SENEPOL PO** • Nascto: **24/12/2020 (20 meses)**

Peso: **605 kg** • PE: **39 cm**

CN 6747J

CN 550N

CN 6604H

**BERILO 1876 TE**

TT TNT'S PROSPERITY 12L

GRAMA 725 FIV

MERCEDES DA JAJ

X

**ÍNA DA GOUD**

CN 70K

CN 933R

CN 66K

HBC HOTSTUFF 104F - CAMPEON

JANAÍNA DA GOUD

TROPICANA 589 DA G63