

PARCERIA



WEILER PILAU

CATÁLOGO  
REMATE  
**PWP GENÉTICA  
BRANGUS 1000**

**04 MAIO 26**



FOTO: GABRIEL OLIVEIRA

TRANSMISSÃO



ASSESSORIA COMERCIAL



CLÍNICA  
REMATES

LEILOEIRO



PEDRO BASTOS

LEILOEIRA



Tallichea & Bastos Leilões

PARTICIPAÇÃO ESPECIAL



ESTÂNCIA  
Itamainó



REMATE  
**PWP GENÉTICA**  
**BRANGUS 1000**

# ÍNDICE

INSTITUCIONAL

---

CONDIÇÕES DE VENDA

---

CONTATOS

# OFERTA

EMBRIÕES

---

RECEPTORAS PRENHAS

---

TERNEIRAS

CLIQUE NA SEÇÃO E ACESSE SUA PÁGINA 



WEILER PILAU

## REMATE PWP GENÉTICA BRANGUS 1000

### Este remate nasce como um embrião cuidadosamente planejado:

com visão, decisões criteriosas e genética de excelência, moldado por escolhas pensadas para o que o futuro exige.

A Parceria Weiler Pilau (PWP) é fruto de uma jornada construída há mais de 40 anos, com o Rebanho 25, do afixo Primavera, no Condomínio Rural Weiler. Desde o primeiro registro na ABB, em 1983, nossa missão sempre foi clara: **buscar excelência genética com foco em eficiência, adaptação e compromisso com a evolução do Brangus no Brasil.**

Em 2010, com a assessoria do Dr. Alcides Pilau, surgiu a ideia que mudaria o rumo da nossa história: **formar um grupo seletivo de vacas para multiplicação por Transferência de Embriões.** Um ano depois, os primeiros produtos nasceram — e com eles, uma nova fase de consolidação das famílias de doadoras superiores.

Com o tempo, o trabalho com embriões ganhou força e exigiu uma identidade própria. Assim nasceu a PWP, formalizada em 2025 com um **novo afixo** e um **número simbólico**: o registro 1000 na ABB.



40 x 25  
anos de  
**seleção**      **afixo** da  
ABB

= 1000

**Nosso compromisso sempre foi com o  
melhoramento genético de verdade.**

Trabalhamos com **núcleos reduzidos de doadoras**, buscando com profundidade o que cada família pode oferecer. Só permanecem as vacas que realmente **entregam a qualidade que buscamos e superam a geração anterior.**

Com mais dados, avaliações e total confiança no **biotipo que acreditamos**, temos a satisfação de **multiplicar esse material genético com segurança.**

**Não buscamos quantidade.**

Buscamos o que nos representa: **um Brangus funcional, adaptado ao Brasil tropical e que encha os olhos** — no campo, na pista, e agora, neste leilão.

**Isso é PWP.**

A materialização de uma **história** feita com critério, dedicação e **paixão pela genética.**



# REMATE PWP GENÉTICA BRANGUS 1000

## FORÇAS QUE CONTRIBUEM AO NOSSO TRABALHO



**Lamarca e Lamarca,**  
Consultor Master  
e touro, nomeado em  
sua homenagem

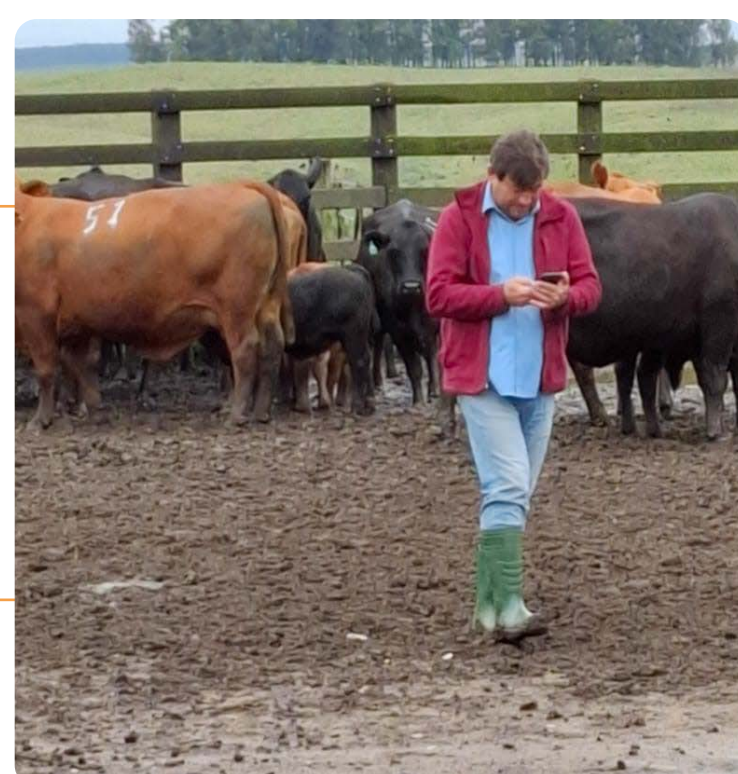

(In Memoriam)  
**Gerson Lima,**  
durante revisão  
e inspeção



**Marcelo Costa.**



**Dimas Rocha  
e Erani Demétrio,**  
nos andrológicos e DG



**Jaime Tarouco,**  
durante ultrassonografia



REMATE  
**PWP GENÉTICA**  
**BRANGUS 1000**

# EQUIPE VETERINÁRIA



**Filipe David,**  
Médico Veterinário

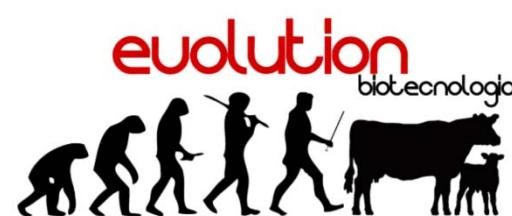

**Gustavo Lopes,**  
Médico Veterinário



**Patrick Pereira,**  
Médico Veterinário

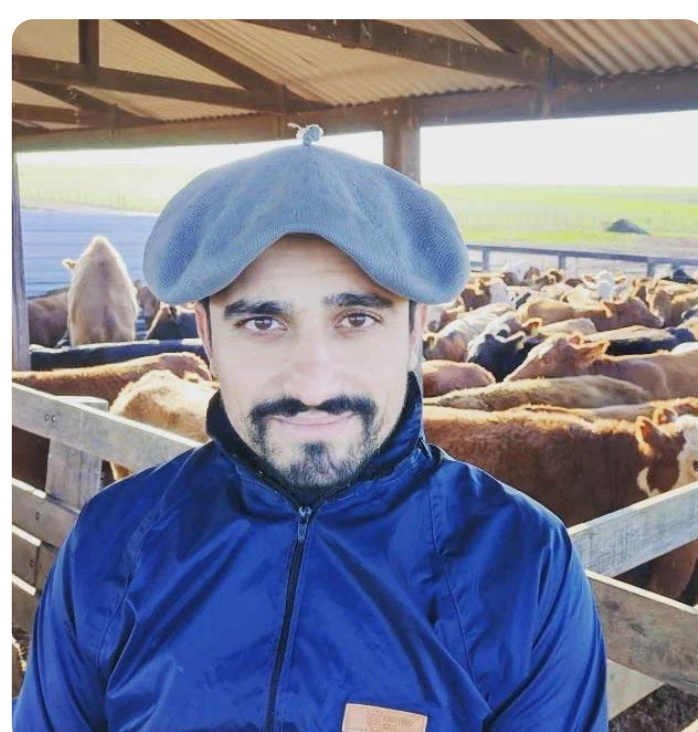

**Viternei Dornelles,**  
Médico Veterinário





# REMATE PWP GENÉTICA BRANGUS 1000





REMATE  
**PWP GENÉTICA**  
**BRANGUS 1000**

# GENÉTICA QUE O CLIENTE VALIDA

## MUNDIAL DE BRANGUS

Doadoras de origem PWP estiveram em **3 das 4 principais ofertas de aspirações** nos leilões do Congresso Mundial de Brangus.

**6 das 9 propriedades** selecionadas para mostrar o Brangus brasileiro durante a **Gira Técnica** têm a nossa genética ativa no plantel.

## CASES DE SUCESSO

Com um pacote de **5 embriões**, nasceram **3 touros excepcionais**, 1 deles já em central de inseminação.  
*(Dom Pedrito)*

**11 bezerros nascidos** a partir de **15 embriões**, alcançando mais de 73% de sucesso.  
*(Brasília)*

O investimento inicial de **60 vacas** nos anos 90 estruturou um rebanho que hoje apresenta lotes de **1.500 novilhas prontas para serviço**.  
*(Pecuária São Roque)*

Ao reduzir seu rebanho para **manter apenas o que há de mais produtivo**, o criador descartou o excedente e **manteve a base PWP**.  
*(Luca Barbanti)*



PARCERIA  
**REMATE**  
**PWP GENÉTICA**  
**BRANGUS 1000**

# NOSSA GENÉTICA NAS PRINCIPAIS CENTRAIS



## LAMARCA

Etiqueta Negra x Primavera TE304  
Prop.: PWP



## TEXANO

Suhn's Business Line x Primavera TE304  
Prop.: PWP



## FARRAPO

Rosendo x Primavera TE516  
Prop.: Brangus Piratinizinho



## WARLOCK

BWCC Big Town x Primavera TE702  
Prop.: Faz. Cachoeira do Campo e Cond. Sapucaia 3G



## DELEGADO

BWCC Big Town x Primavera TE304  
Prop.: PWP



## EMBAIXADOR

Primavera R183/14 Major x Primavera 412  
Prop.: Condomínio Rocha Sartori



REMATE  
**PWP GENÉTICA**  
**BRANGUS 1000**



**SURF HERO**

BWCC Big Town x Primavera TE802  
Prop.: PWP



**ROJÃO**

Três Cruces Don Ernesto x Primavera J135  
Prop.: Brangus La Estancia



**TRÊS PASSOS**

Suhn's Business Line x Primavera TE618  
Prop.: Fazenda Três Passos



**SEMBREADOR**

Business Line x Dona Miloca TE005  
Prop.: Brangus La Estancia



**POWER POINT**

Gulf Coast x Primavera TE618 Maju  
Prop.: Estância Madrinha



REMATE  
**PWP GENÉTICA**  
**BRANGUS 1000**

# CONDIÇÕES DE VENDA

## EMBRIÕES

Pacotes de 10 embriões cada, com opções de reprodutores para escolher 1 ou mais.



### DESCONTOS

**10% extra** na compra de **3 pacotes\***

**20% extra** na compra de **5 ou mais pacotes\***

\*Pacotes de qualquer doadora.



### PAGAMENTO

**12x** (2 + 10 parcelas)

**10% de desconto à vista**

Comissão de compra: 8%



### GARANTIA

**Garantia de prenhez de 30%\***

\*Desde que o processo seja feito com a nossa indicação ou de acordo com a escolha do técnico transferencista, protocolo e seleção de receptoras.



### ENTREGA

**Por conta da PWP GENÉTICA.**

Embriões já disponíveis,  
congelados - DT.

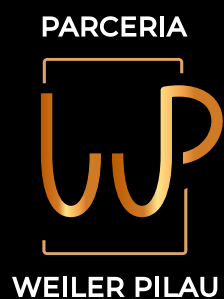

REMATE  
**PWP GENÉTICA**  
**BRANGUS 1000**

# CONDIÇÕES DE VENDA

## RECEPTORAS PRENHAS

Lotes de 2 receptoras prenhas  
com DG de mais de 120 dias.  
(Previsão de parto: Agosto 2026)



### PAGAMENTO

(Por vaca receptora)

**12x** (2 + 10 parcelas)

**10% de desconto à vista**

Comissão de compra: 8%



### ENTREGA

Frete free para o Rio Grande do Sul.

## TERNEIRAS

Lotes individuais.



### PAGAMENTO

**12x** (2 + 10 parcelas)

**10% de desconto à vista**

Comissão de compra: 8%



### ENTREGA

Frete free para o Rio Grande do Sul.



# REMATE PWP GENÉTICA BRANGUS 1000

## CONTATOS



PWP



**Ricardo Weiler**

PWP

+55 53 99954-0330



**Alcides Pilau**

PWP

+55 55 99970-9034



**Bruno Scremin**

Estância Itamainó

+55 55 99950-4018

## CONTATOS COMERCIAIS



**Pedro Bastos**

+55 55 99916-3332



**Willian Klein**

+55 55 99914-1612



**Leonardo Bertei**

+55 55 99953-4072



**Sergio Machado**

+55 55 99994-0737



**Eduardo Osório**

+55 55 99675-9531



**Carolina Osório**

+55 55 99902-3500



**Gabriel Epaminondas**

+55 55 99696-2202



**Central de Vendas**

+55 55 98454-1694

+55 51 98210-6604

+55 55 2102-9927



**Central de Vendas**

+55 18 99637-2999



**Central de Vendas**

+55 55 98454-3854



# REMATE PWP GENÉTICA BRANGUS 1000

## EMBRIÕES

30 acasalamentos com 10 embriões  
das **nossas melhores doadoras**  
e **touros padreadores**



FOTOS: BEZIER E GABRIEL OLIVEIRA

ASSESSORIA COMERCIAL



TRANSMISSÃO



LEILOEIRO



LEILOEIRA



PARTICIPAÇÃO ESPECIAL



## LOTES DA 1ª BATERIA

LOTE 01

ACESSAR  
O LOTE 



PWP TE452

LOTE 02

ACESSAR  
O LOTE 



PRIMAVERA TE354

LOTE 03

ACESSAR  
O LOTE 



ITAMAINÓ FIV 154

## LOTES DA 2ª BATERIA

LOTE 04

ACESSAR  
O LOTE 



PRIMAVERA TE802

LOTE 05

ACESSAR  
O LOTE 



PRIMAVERA TE063

LOTE 06

ACESSAR  
O LOTE 



ITAMAINÓ TE111

## LOTES DA 3ª BATERIA

LOTE 07

ACESSAR  
O LOTE 



PRIMAVERA 412

LOTE 08

ACESSAR  
O LOTE 



PRIMAVERA B539

LOTE 09

ACESSAR  
O LOTE 



PRIMAVERA TE252

## LOTES DA 4ª BATERIA

LOTE 10

ACESSAR  
O LOTE 



PRIMAVERA TE110

LOTE 11

ACESSAR  
O LOTE 



PRIMAVERA TE172

LOTE 12

ACESSAR  
O LOTE 



PRIMAVERA TE253

1ª BATERIA  
LOTE 01

PWP TE452

VOLTAR AO  
ÍNDICE DE  
BATERIAS 



PAI  
GULF COAST

MÃE  
PRIMAVERA I378

AVÔ MAT.  
PRIMAVERA B049



VÍDEO



NASCIMENTO:  
13/08/2024



RÉGUA DE DEPs



### COMENTÁRIO

- Descendente direta da super matriarca I378.
- Seu pai, Gulf Coast, é material de exceção no Brasil.

- Irmã materna das consagradas Maju e Bibi.
- Reservada Grande Campeã Expoiner 2025.

## PACOTES DE EMBRIÕES

LOTE 1A

TOURO: ARASUNU

1 PACOTE DE 10 EMBRIÕES

LOTE 1B

T: ACASALAMENTO LIVRE

1 PACOTE DE 10 EMBRIÕES

## OUTRAS DOADORAS DA 1ª BATERIA

LOTE 02

ACESSAR PÁGINA  
DESTA DOADORA 



PRIMAVERA TE354

LOTE 03

ACESSAR PÁGINA  
DESTA DOADORA 



ITAMAINÓ FIV 154

1ª BATERIA  
LOTE 02

## PRIMAVERA TE354

VOLTAR AO  
ÍNDICE DE  
BATERIAS 



PAI  
GULF COAST

MÃE  
PRIMAVERA TE304

AVÔ MAT.  
ETIQUETA NEGRA



VÍDEO



NASCIMENTO:  
22/08/2023



RÉGUA DE DEPs



### COMENTÁRIO

- Quarta geração da família da matriarca D011.
- Filha da TE304, ícone da raça Brangus no Brasil.

- Impressiona pela sua correção estrutural tanto na linha superior como na inferior.
- Novilha destaque na geração 2023 pelas suas DEPs para rendimento e qualidade de carne.

## PACOTES DE EMBRIÕES

LOTE 2A

TOURO: IMPOSSIBLE  
1 PACOTE DE 10 EMBRIÕES

LOTE 2B

T: ACASALAMENTO LIVRE  
1 PACOTE DE 10 EMBRIÕES

## OUTRAS DOADORAS DA 1ª BATERIA

LOTE 01

ACESSAR PÁGINA  
DESTA DOADORA 



PWP TE452

LOTE 03

ACESSAR PÁGINA  
DESTA DOADORA 



ITAMAINÓ FIV 154

1ª BATERIA  
LOTE 03

## ITAMAINÓ FIV 154

VOLTAR AO  
ÍNDICE DE  
BATERIAS 



PAI  
GULF COAST

MÃE  
ITAMAINÓ TET18

AVÔ MAT.  
CASTUS



VÍDEO



NASCIMENTO:  
25/08/2023



RÉGUA DE DEPs



### COMENTÁRIO

- Reservada Grande Campeã Expointer 2024.
- Primeira geração de Gulf Coast no Brasil.

- Facilidade em seus movimentos, estruturada e potente.
- Reúne equilibradas DEPs de crescimento e carcaça.
- Excelente opção para abrir linhagem já comprovada nas pistas.

## PACOTES DE EMBRIÕES

LOTE 3A

TOURO: TEXANO

1 PACOTE DE 10 EMBRIÕES

LOTE 3B

T: ACASALAMENTO LIVRE

1 PACOTE DE 10 EMBRIÕES

## OUTRAS DOADORAS DA 1ª BATERIA

LOTE 01

ACESSAR PÁGINA  
DESTA DOADORA 



PWP TE452

LOTE 02

ACESSAR PÁGINA  
DESTA DOADORA 



PRIMAVERA TE354

2ª BATERIA  
LOTE 04

## PRIMAVERA TE802

VOLTAR AO  
ÍNDICE DE  
BATERIAS 



PAI  
ETIQUETA NEGRA

MÃE  
PRIMAVERA TE304

AVÔ MAT.  
TSUNAMI



VÍDEO



NASCIMENTO:  
29/09/2018



RÉGUA DE DEPs



### COMENTÁRIO

- Destacada Filha da TE304.
- Comprovada como mãe e avó.
- Muito consistente em suas DEPs.
- Acurácia próxima ao valor genético.
- Dos seus 48 filhos avaliados no Programa Natura, 63% são CEIP.
- Vaca que acasala fácil.

## PACOTES DE EMBRIÕES

LOTE 4A

T: TARGET

1 PCT DE 10 EMBRIÕES

LOTE 4B

T: IMPOSSIBLE

1 PCT DE 10 EMBRIÕES

LOTE 4C

T: BIG TOWN

1 PCT DE 10 EMBRIÕES

## OUTRAS DOADORAS DA 2ª BATERIA

LOTE 05

ACESSAR PÁGINA  
DESTA DOADORA 



PRIMAVERA TE063

LOTE 06

ACESSAR PÁGINA  
DESTA DOADORA 



ITAMAINÓ TE111

2ª BATERIA  
LOTE 05

## PRIMAVERA TE063

VOLTAR AO  
ÍNDICE DE  
BATERIAS 



PAI  
ARANDU

MÃE  
PRIMAVERA 322

AVÔ MAT.  
SPARTACUS



VÍDEO



NASCIMENTO:  
07/09/2020



RÉGUA DE DEPs



### COMENTÁRIO

- Importante filha de Arandú.
- Funcional e muito adaptada.

- Reúne equilibradas DEPs de crescimento e carcaça.
- Destacada progênie na desmama geração 2023.
- Família de excelentes produtoras de embriões.

## PACOTES DE EMBRIÕES

LOTE 5A

T: BIG TOWN

1 PCT DE 10 EMBRIÕES

LOTE 5B

T: GULF COAST

1 PCT DE 10 EMBRIÕES

LOTE 5C

T: SURF HERO

1 PCT DE 10 EMBRIÕES

## OUTRAS DOADORAS DA 2ª BATERIA

LOTE 04

ACESSAR PÁGINA  
DESTA DOADORA 



PRIMAVERA TE802

LOTE 06

ACESSAR PÁGINA  
DESTA DOADORA 



ITAMAINÓ TE111

2ª BATERIA  
LOTE 06

## ITAMAINÓ TE111

VOLTAR AO  
ÍNDICE DE  
BATERIAS 



PAI  
CASTUS

MÃE  
JUQUIRY BLACK  
CLASSIC 7429

AVÔ MAT.  
JUQUIRY CLASSIC  
4568



VÍDEO



NASCIMENTO:  
10/09/2021



RÉGUA DE DEPs



### COMENTÁRIO

- Vaca de fenótipo impecável.
- Suprema Grande Campeã Expobrangus 2024.
- Muita correção estrutural em suas linhas.
- Excelente maternal.
- Destacadas DEPs para crescimento.

## PACOTES DE EMBRIÕES

LOTE 6A

T: ARASUNU

1 PCT DE 10 EMBRIÕES

LOTE 6B

T: DELEGADO

1 PCT DE 10 EMBRIÕES

LOTE 6C

T: BIG TOWN

1 PCT DE 10 EMBRIÕES

## OUTRAS DOADORAS DA 2ª BATERIA

LOTE 04

ACESSAR PÁGINA  
DESTA DOADORA 



PRIMAVERA TE802

LOTE 05

ACESSAR PÁGINA  
DESTA DOADORA 



PRIMAVERA TE063

3ª BATERIA  
LOTE 07

## PRIMAVERA 412

VOLTAR AO  
ÍNDICE DE  
BATERIAS 



PAI  
DON CIRÍACO

MÃE  
PRIMAVERA Y109

AVÔ MAT.  
DON JUAN



VÍDEO



NASCIMENTO:  
24/10/2014



RÉGUA DE DEPs



### COMENTÁRIO

- Origem Don Rodrigo combinada a Don Ciríaco.
- Biotipo pastoril e extremamente maternal.

- Vaca vermelha universal e prepotente na progênie.
- Muito consistente em suas DEPs.
- Excelentes produtos com Hemingway, Sorpresa e Business Line.

## PACOTES DE EMBRIÕES

LOTE 7A

TOURO: MUNDIAL

1 PACOTE DE 10 EMBRIÕES

LOTE 7B

TOURO: SURPRESA

1 PACOTE DE 10 EMBRIÕES

## OUTRAS DOADORAS DA 3ª BATERIA

LOTE 08

ACESSAR PÁGINA  
DESTA DOADORA 



PRIMAVERA B539

LOTE 09

ACESSAR PÁGINA  
DESTA DOADORA 



PRIMAVERA TE252

3ª BATERIA  
LOTE 08

## PRIMAVERA B539

VOLTAR AO  
ÍNDICE DE  
BATERIAS 



PAI  
PRIMAVERA UT17  
MAJOR

MÃE  
PRIMAVERA Q239

AVÔ MAT.  
DON CIRÍACO



VÍDEO



NASCIMENTO:  
10/10/2022



RÉGUA DE DEPs



### COMENTÁRIO

• Novilha CEIP da geração 2022.

- Primípara com excelente resposta na progênie e provada como doadora de embriões no ciclo 2025.
- Vem de uma linhagem muito consistente no plantel e de excelente adaptação a sistemas pastoris.

## PACOTES DE EMBRIÕES

LOTE 8A

TOURO: MUNDIAL

1 PACOTE DE 10 EMBRIÕES

LOTE 8B

TOURO: SURPRESA

1 PACOTE DE 10 EMBRIÕES

## OUTRAS DOADORAS DA 3ª BATERIA

LOTE 07

ACESSAR PÁGINA  
DESTA DOADORA 



PRIMAVERA 412

LOTE 09

ACESSAR PÁGINA  
DESTA DOADORA 



PRIMAVERA TE252

3ª BATERIA  
LOTE 09

## PRIMAVERA TE252

VOLTAR AO  
ÍNDICE DE  
BATERIAS 



PAI  
NANDO

MÃE  
PRIMAVERA 925

AVÔ MAT.  
LAMARCA



VÍDEO



NASCIMENTO:  
09/12/2022



RÉGUA DE DEPs



### COMENTÁRIO

- Terceira geração da matriarca U037/17 (Major).
- Vaca provada e muita fertilidade.
- Família de excelentes mães com destaque para leite e peso à desmama.
- Excelente produtora de embriões.

## PACOTES DE EMBRIÕES

LOTE 9A

TOURO: CANHONAZO  
1 PACOTE DE 10 EMBRIÕES

LOTE 9B

TOURO: SORPRESA  
1 PACOTE DE 10 EMBRIÕES

## OUTRAS DOADORAS DA 3ª BATERIA

LOTE 07

ACESSAR PÁGINA  
DESTA DOADORA 



PRIMAVERA 412

LOTE 08

ACESSAR PÁGINA  
DESTA DOADORA 



PRIMAVERA B539

4ª BATERIA  
LOTE 10

## PRIMAVERA TE110

VOLTAR AO  
ÍNDICE DE  
BATERIAS 



PAI  
BUSINESS LINE

MÃE  
PRIMAVERA 412

AVÔ MAT.  
DON CIRÍACO



VÍDEO



NASCIMENTO:  
24/07/2021



RÉGUA DE DEPs



### COMENTÁRIO

- Preta heterozigoto para abrir linhas.
- Combina genética riograndense a norte americana.
- Régua de DEPs individual exuberante, 65% de seus filhos são CEIP no Programa Natura.
- Alia rendimento de carcaça a qualidade de carne.
- Destacada progênie na desmama geração 2024.

## PACOTES DE EMBRIÕES

LOTE 10A  
T: BIG TOWN  
1 PCT DE 10 EMBRIÕES

LOTE 10B  
T: ORION  
1 PCT DE 10 EMBRIÕES

LOTE 10C  
T: DELEGADO  
1 PCT DE 10 EMBRIÕES

## OUTRAS DOADORAS DA 4ª BATERIA

LOTE 11

ACESSAR PÁGINA  
DESTA DOADORA 



PRIMAVERA TE172

LOTE 12

ACESSAR PÁGINA  
DESTA DOADORA 



PRIMAVERA TE253

4ª BATERIA  
LOTE 11

## PRIMAVERA TE172

VOLTAR AO  
ÍNDICE DE  
BATERIAS 



PAI  
ARANDU

MÃE  
PRIMAVERA TE 802

AVÔ MAT.  
ETIQUETA NEGRA



VÍDEO



NASCIMENTO:  
29/08/2021



RÉGUA DE DEPs



### COMENTÁRIO

• Acasalamento clássico, TE802 com Arandú.  
Linhagem de excelentes fêmeas, precoces e prolíferas.

• Cabeceira da geração 2021, encanta pela entrega de resultado.  
• Reúne equilibradas DEPs de crescimento e exuberante na carcaça.  
Família selecionada para qualidade de carne, quarta geração da D011.

## PACOTES DE EMBRIÕES

LOTE 11A

T: BIG TOWN

1 PCT DE 10 EMBRIÕES

LOTE 11B

T: IMPOSSIBLE

1 PCT DE 10 EMBRIÕES

LOTE 11C

T: GULF COAST

1 PCT DE 10 EMBRIÕES

## OUTRAS DOADORAS DA 4ª BATERIA

LOTE 10

ACESSAR PÁGINA  
DESTA DOADORA 



PRIMAVERA TE110

LOTE 12

ACESSAR PÁGINA  
DESTA DOADORA 



PRIMAVERA TE253

4ª BATERIA  
LOTE 12

## PRIMAVERA TE253

VOLTAR AO  
ÍNDICE DE  
BATERIAS 



PAI  
BUSINESS LINE

MÃE  
PRIMAVERA TE 618

AVÔ MAT.  
NAVAJO



VÍDEO



NASCIMENTO:  
11/09/2022



RÉGUA DE DEPs



### COMENTÁRIO

- Filha da TE618, Majú.
- Top geração 2022, potente e equilibrada em suas linhas.

- Agrega o biotipo pastoril da TE618, Maju a potência do Business Line.
- Impecável régua de DEPs, assim como sua progenitora.
- Destacada progênie na geração 2025, tanto na TE com própria.

## PACOTES DE EMBRIÕES

LOTE 12A

T: ARASUNU

1 PCT DE 10 EMBRIÕES

LOTE 12B

T: DELEGADO

1 PCT DE 10 EMBRIÕES

LOTE 12C

T: ORION

1 PCT DE 10 EMBRIÕES

## OUTRAS DOADORAS DA 4ª BATERIA

LOTE 10

ACESSAR PÁGINA  
DESTA DOADORA 



PRIMAVERA TE110

LOTE 11

ACESSAR PÁGINA  
DESTA DOADORA 



PRIMAVERA TE172



# REMATE PWP GENÉTICA BRANGUS 1000

## RECEPTORAS PRENHAS

10 fêmeas registradas com previsão de parto para agosto/2026, com embriões das nossas melhores doadoras com touros padreadores



ASSESSORIA COMERCIAL



TRANSMISSÃO



LEILOEIRO



LEILOEIRA



PARTICIPAÇÃO ESPECIAL



**LOTE 13**

**PRIMAVERA TE802**

**x**  
BUSINESS LINE  
BIG TOWN

**RECEPTORA 1:**  
ITAMAINÓ 102

**RECEPTORA 2:**  
ITAMAINÓ 101



**GS**  
38B

**REG.**  
326.090

**NASC.**  
2022

**GS**  
38

**REG.**  
195648

**NASC.**  
06/10/2021

**PRIMAVERA TE802**



VÍDEO



RÉGUA DE DEPS



**NASC.**  
29/09/2018

**PAI**  
ETIQUETA NEGRA

**MÃE**  
PRIMAVERA TE304

**AVÔ MAT.**  
TSUNAMI

**COMBINAÇÃO 1:**  
BUSINESS LINE

**COMBINAÇÃO 2:**  
BIG TOWN

**LOTE 14**

**PRIMAVERA TE802** x IMPOSSIBLE

**RECEPTORA 1:**  
**PRIMAVERA X025**

**RECEPTORA 2:**  
**PRIMAVERA Z471**



**GS**  
38

**REG.**  
174.134

**NASC.**  
15/08/2019

**GS**  
38

**REG.**  
183.419

**NASC.**  
20/11/2020

**PRIMAVERA TE802**



**NASC.**  
29/09/2018

**PAI**  
ETIQUETA NEGRA

**MÃE**  
PRIMAVERA TE304

**AVÔ MAT.**  
TSUNAMI

**COMBINAÇÃO 1:**  
**IMPOSSIBLE**

**COMBINAÇÃO 2:**  
**IMPOSSIBLE**

**LOTE 15**

**ITAMAINÓ TETII**

x **DELEGADO**

**RECEPTORA 1:  
ITAMAINÓ 100**

**RECEPTORA 2:  
ITAMAINÓ 103**



**GS**  
38B

**REG.**  
326.079

**NASC.**  
2022

**GS**  
38B

**REG.**  
326.095

**NASC.**  
2020

**ITAMAINÓ TETII**



VÍDEO



RÉGUA DE DEPS



**NASC.**  
10/09/2021

**PAI**  
CASTUS

**MÃE**  
JUQUIRY BLACK  
CLASSIC 7429

**AVÔ MAT.**  
JUQUIRY CLASSIC  
4568

**COMBINAÇÃO 1:  
DELEGADO**

**COMBINAÇÃO 2:  
DELEGADO**

**LOTE 16**

**PRIMAVERA TEI10**

x MUNDIAL

**RECEPTORA 1:**  
**PRIMAVERA A627**

**RECEPTORA 2:**  
**PRIMAVERA X497**



**GS**  
38

**REG.**  
201.400

**NASC.**  
08/11/2021

**GS**  
38

**REG.**  
174.203

**NASC.**  
25/10/2019

**PRIMAVERA TEI10**



**NASC.**  
24/07/2021

**PAI**  
BUSINESS LINE

**MÃE**  
PRIMAVERA 412

**AVÔ MAT.**  
DON CIRÍACO

**COMBINAÇÃO 1:**  
**MUNDIAL**

**COMBINAÇÃO 2:**  
**MUNDIAL**

**LOTE 17**

**PRIMAVERA TE354** x IMPOSSIBLE

**RECEPTORA 1:**  
**PRIMAVERA Z038**

**RECEPTORA 2:**  
**PRIMAVERA A640**

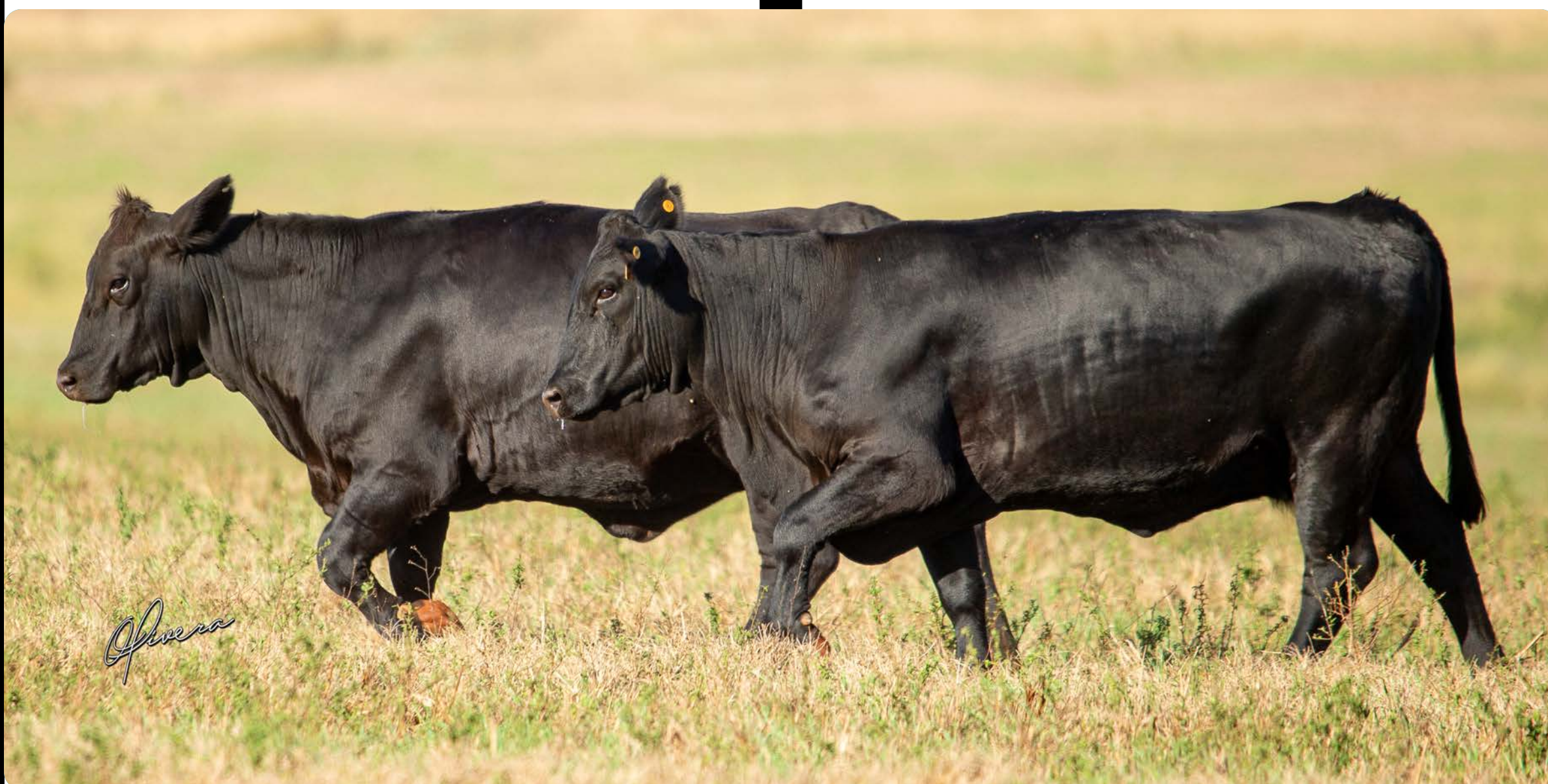

**GS** 38 (TABASCO)  
**REG.** 183.321  
**NASC.** 08/09/2020

**GS** 38  
**REG.** 219.885  
**NASC.** 11/11/2021

**PRIMAVERA TE354**



**NASC.**  
22/08/2023

**PAI**  
GULF COAST

**MÃE**  
PRIMAVERA TE304

**AVÔ MAT.**  
TSUNAMI

**COMBINAÇÃO 1:**  
**IMPOSSIBLE**

**COMBINAÇÃO 2:**  
**IMPOSSIBLE**



# REMATE PWP GENÉTICA BRANGUS 1000

## TERNEIRAS

5 fêmeas  
das nossas melhores famílias,  
com **futuro reprodutivo promissor**



ASSESSORIA COMERCIAL



TRANSMISSÃO



LEILOEIRO



LEILOEIRA



PARTICIPAÇÃO ESPECIAL



**LOTE 18**

**PWP TE523**

VÍDEO

RÉGUA  
DE DEPS



**PELO**      **NASC.**  
PRETO      30/08/2025

**PAI**  
BIG TOWN

**MÃE**  
PRIMAVERA 826

**AVÔ MAT.**  
WHATSAPP

**LOTE 19**

**PWP TE556**

VÍDEO

RÉGUA  
DE DEPS



**PELO**      **NASC.**  
PRETO      19/08/2025

**PAI**  
BUSINESS LINE

**MÃE**  
PRIMAVERA I197

**AVÔ MAT.**  
PRIMAVERA B049

**LOTE 20**

**PWP TE581**

VÍDEO

RÉGUA  
DE DEPS



**PELO**      **NASC.**  
PRETO      02/09/2025

**PAI**  
TEXANO

**MÃE**  
PRIMAVERA TE219

**AVÔ MAT.**  
CURUPAY

**LOTE 21**

**PWP TE583**

VÍDEO



**PELO** PRETO  
**NASC.** 03/08/2025

**PAI** SHOW BULL

**MÃE** PRIMAVERA TE063

**AVÔ MAT.** ARANDU

**LOTE 22**

**ITAMAINÓ TE225**

VÍDEO



**PELO** PRETO  
**NASC.** 29/07/2025

**PAI** BIG TOWN

**MÃE** PRIMAVERA TE172

**AVÔ MAT.** ARANDU



# REMATE PWP GENÉTICA BRANGUS 1000

PARTICIPAÇÃO ESPECIAL



TRANSMISSÃO



LEILOEIRO



LEILOEIRA



ASSESSORIA COMERCIAL



**CLÍNICA  
REMATES**

FOTOGRAFIA E AUDIOVISUAL



COMUNICAÇÃO E MARKETING

