

LEILÃO VIRTUAL
AGROPECUÁRIA RECOMEÇO
LIQUIDAÇÃO TOTAL



ETAPA **16**

DIA 16/11

QUINTA-FEIRA
20h
(HORÁRIO DE BRASÍLIA)

REGULAMENTO DO LEILÃO

O presente regulamento estabelecerá as normas que serão observadas durante o leilão, sendo que seu cumprimento será obrigatório a todos aqueles que, na condição de convidados, participantes e/ou promotores do evento, quiserem promover a aquisição ou venda de animal(is) ou produto(s) agrobusiness, ou como mero espectador.

1. DEFINIÇÕES

1.1 Considera-se LEILÃO o evento que visa a comercialização de animal(is) e/ou produto(s), pela melhor oferta de valores, efetuada de forma aberta e aceita por um leiloeiro.

1.2 Considera-se EMPRESA LEILOEIRA a empresa responsável pela organização e coordenação do leilão. O presente leilão será coordenado e organizado pela Central Leiloes Ltda.

1.3 Considera-se LEILOEIRO a pessoa inscrita no Sindicato Nacional dos Leiloeiros Rurais, detentor de fé-pública, e que será responsável pela recepção das propostas de ofertas aos lotes comercializados, bem como pela batida do martelo e concretização do negócio.

1.4 Considera-se PROMOTOR DO EVENTO a(s) pessoa(s), física(s) ou jurídica(s), que for(em) responsável(is) pela promoção do evento e arregimentação do(s) animal(is) ou produto(s) para serem comercializados no leilão.

1.5 Considera-se CONVIDADO a pessoa, física ou jurídica, que for proprietária de animal(is) ou produto(s) que será(ao) comercializado(s) no leilão. Ao convidado também será permitida a realização de compras no leilão.

1.6 Considera-se PARTICIPANTE todo aquele que comparecer no leilão e que tenha interesse na compra de animal(is) ou produto(s) comercializado(s) no evento, ou como mero espectador.

1.7 Considera-se COMISSÃO DE COMPRA a comissão paga pelo comprador do(s) animal(is) / produto(s) à EMPRESA LEILOEIRA, que será anunciada pelo leiloeiro no início do leilão, cujo percentual incidirá sobre o valor total de cada lote apregoado.

1.8 Considera-se COMISSÃO DE VENDA a comissão paga pelo proprietário do(s) animal(is) / produto(s) ao PROMOTOR DO EVENTO / EMPRESA LEILOEIRA.

1.9 Considera-se PRODUTO tudo que não seja semovente e que possa ser comercializado em leilão, tais como: embrião, sêmen, etc.

1.10 Considera-se LANCE DE DEFESA o lance ofertado pelo próprio proprietário do animal(is) ou produto(s), quando não alcançado o preço esperado por este junto ao leilão. Nesta hipótese, o proprietário será responsável pelo pagamento das comissões de compra e venda acima previstas.

1.11 Considera-se LOTE o grupo de animais ou o animal individualmente e/ou de produtos a serem colocados à venda através de leilão, devidamente identificado no catálogo.

2. CADASTRO:

2.1 Todo aquele que pretenda apresentar lance no leilão deverá estar previamente cadastrado junto à Central Leiloes Ltda, podendo encaminhar tal solicitação à empresa leiloeira com antecedência, para fins de análise e aprovação prévia dos cadastros. Nesta hipótese, o pedido de cadastramento importará em autorização automática à empresa leiloeira de consulta de informações do solicitante junto ao SERASA ou outros órgãos de proteção ao crédito.

2.2 A Central Leiloes Ltda disponibilizará aos convidados e participantes um escritório no local do evento, podendo o cadastro ser efetuado neste local. Nesta hipótese, toda compra efetuada pelo convidado ou participante ficará condicionada à posterior aprovação do cadastro, bem como aceitação pelo VENDEDOR.

2.3 A presença dos convidados ou participantes no recinto do leilão importará em imediata autorização à Central Leiloes Ltda em promover consultas sobre os mesmos junto ao SERASA ou outros órgãos de proteção ao crédito.

2.4 Os empregados da Central Leiloes Ltda não estão autorizados a avaliar ou endossar qualquer comprador junto ao leilão.

2.5 A existência de cadastro não dispensará a necessidade de apresentação de avalista, caso seja solicitado pelo VENDEDOR ou pela Central Leiloes Ltda.

2.6 Será permitida a compra de animal(is) / produto(s) mediante procuração por Instrumento Público, a qual deverá ser específica para aquele evento e deverá conter o valor máximo autorizado pelo outorgante e desde que este possua cadastro aprovado junto à Central Leiloes Ltda, que permanecerá com referida procuração.

2.7 A Central Leiloes Ltda atua como intermediária das transações, sendo responsável pela organização e coordenação do evento, não se responsabilizando pelo inadimplemento do comprador, seja em relação ao valor do(s) produto(s) / animal(is) adquirido(s), seja em relação às comissões de venda. Portanto, cabe ao vendedor manifestar-se sobre o cadastro do comprador antes da assinatura do contrato de compra e venda, bem como exigir a assinatura de avalista antes da formalização deste contrato.

3. DO LEILOEIRO:

3.1 O leilão será realizado por um LEILOEIRO RURAL, devidamente inscrito nos órgãos próprios, sendo que a venda considerará efetuada com a batida do martelo, momento em que as partes, compradores e vendedores, estarão obrigados ao cumprimento do negócio fechado, exceto na hipótese de não aprovação do cadastro do comprador, na forma do item 02 supra.

3.2 Poderá o leiloeiro, durante o leilão, promover as alterações das presentes normas, estabelecer outras regras, alterar as disposições do catálogo, de lotes ou condições de pagamento, instituir preços mínimos, sem direito de reclamação ou indenização por parte dos convidados ou participantes.

4. DISPOSIÇÕES ESPECÍFICAS PARA LEILÃO DE PRENHEZES:

4.1 Salvo estipulação em contrário, nos casos de livre acasalamento ou embrião a ser coletado, a pri-

meira parcela será considerada como sinal de negócio e devidas no ato. As demais parcelas somente poderão ser exigidas do(s) COMPRADOR(es) após o recebimento ou a retirada da(s) prenhez(es) confirmada(s). Caso o VENDEDOR tenha recebido antecipadamente alguma parcela e a prenhez não consiga se realizar o VENDEDOR restituirá ao(s) COMPRADOR(es) o valor recebido.

4.2. PRENHEZES RECEPTORAS:

4.2.1. O VENDEDOR se responsabiliza em apresentar a(s) receptora(s) em perfeitas condições físicas, com boa habilidade maternal, a fim de bem criar o embrião.

4.2.2. O COMPRADOR, por sua vez, se compromete a mantê-la(s) sob as mesmas condições de manejo e trato, a fim de não prejudicar o desenvolvimento do embrião adquirido.

4.2.3. O COMPRADOR deverá comunicar imediatamente o VENDEDOR em caso de óbito da receptora e/ou da "cria", bem como de qualquer intercorrência que venha a surgir durante o período gestacional.

4.3. EMBRIÕES A SEREM COLETADOS:

4.3.1. É de responsabilidade de VENDEDOR a coleta e transferência do referido acasalamento, tendo o prazo máximo de 90 dias para a entrega da receptora prenhe, a contar da data da assinatura do presente Contrato, findo o qual poderá o COMPRADOR optar, em comum acordo com o VENDEDOR, escolher outro acasalamento já realizado, de igual importância e valor.

4.4. LIVRES ACASALAMENTOS:

4.4.1. O VENDEDOR oferece a doadora para ser acasalada com o touro da escolha do COMPRADOR, ficando a mesma na propriedade do titular.

4.4.2. O COMPRADOR tem o prazo máximo de 30 dias para enviar o sêmen do reprodutor escolhido, ou autorizar o proprietário da doadora a acasalá-la segundo seu critério.

4.4.3. Todas as despesas provenientes do transporte e aquisição de sêmen que porventura possam ocorrer, serão de inteira responsabilidade do COMPRADOR.

4.4.4. Do acasalamento em questão o COMPRADOR terá direito a apenas uma prenhez proveniente da lavagem, salvo disposição em contrário e acordado entre as partes. Terá também direito a optar se tal prenhez será sexada de macho ou fêmea.

4.4.5. O VENDEDOR garante ao COMPRADOR que a prenhez adquirida venha a nascer com saúde, com garantia de receber RGN (registro geral de nascimento) e RGD (registro geral definitivo).

4.4.6. Caso o produto nascido não preencha os requisitos mencionados no item anterior, deverá o VENDEDOR substituir o produto, caso não possua o mesmo acasalamento, de comum acordo com o COMPRADOR, substituí-lo por outro já nascido de igual categoria e valor.

4.5 A(s) prenhez(es) será(ão) entregue(s) por malha viária, podendo ainda o COMPRADOR retirá-la da propriedade de origem, sob sua conta e responsabilidade.

5. DISPOSIÇÕES ESPECÍFICAS PARA LEILÃO DE SÊMEN:

5.1. O VENDEDOR responde pela qualidade do sêmen de animal de sua propriedade posto a venda.

5.2. Todo lote de sêmen deverá estar à disposição do COMPRADOR para ser retirado em local previamente estipulado. Nos casos em que a entrega do sêmen for feita por empresa de coleta, as despesas decorrentes deste procedimento correrão por conta e risco COMPRADOR.

Quando o sêmen de animal, comercializado for do estoque particular do VENDEDOR, o COMPRADOR deverá providenciar botijão para o transporte, correndo por conta deste todo e qualquer risco.

5.3. Caso queira, poderá o COMPRADOR, no ato da retirada, testar a qualidade do sêmen adquirido, em sendo este raro, desde que seja realizado por profissionais credenciados por uma das centrais de coleta do país.

6. DISPOSIÇÕES GERAIS PARA TODOS OS LEILÕES:

6.1. O leiloeiro apregoará, no início de cada lote, o valor do lance que, multiplicado pelo número de parcelas determinadas, formará o preço total de venda e compra do(s) animal(is)/ produto(s). Também será informada a condição de cada venda, data de vencimento das parcelas, condições gerais do(s) produto(s) ou a(s) condição(ões) física(s) do(s) animal(is) referentes a cada lote.

6.2. Os leilões referentes à gado de elite, embrião e sêmen serão realizados com CLÁUSULA DE RESERVA DE DOMÍNIO, que abrangerá inclusive as "crias" advindas destes, conforme disposto no artigo 95 do Código Civil.

6.3. Excetuando o disposto no item 2. deste Regulamento (aprovação de cadastro), as vendas efetuadas durante o leilão são irrevogáveis e irretroatáveis, obrigando comprador e vendedor ao seu cumprimento, por si e por seus herdeiros ou sucessores.

6.4. Ainda que existente índice deflacionário divulgado pelo Governo Federal, os preços estabelecidos no leilão não serão alterados.

6.5. Caberá ao comprador o pagamento do ICMS e ao vendedor o recolhimento do mesmo, referente ao lote adquirido, devendo o segundo informar a Central Leilões Ltda o número de inscrição junto à Receita Estadual.

6.6. A participação no leilão de qualquer pessoa, seja comprador ou vendedor, implicará na presunção de aceitação de todas as normas previstas neste Regulamento, e, face disponibilização deste Regulamento a todos que se encontram presentes no recinto do leilão através do catálogo, não poderá alegar desconhecimento para eximir de seu cumprimento.

6.7. Compradores domiciliados fora do país deverão informar-se no escritório sobre as condições que regem a compra e venda, que no caso presente somente se operará com o pagamento à vista, em moeda corrente do país, no ato do negócio.

6.8. Salvo estabelecido de forma diversa, por escrito, antes do leilão, o comprador será responsável pelo pagamento da comissão de compra, a qual recai sobre o valor do lote no momento da batida do martelo, em favor da EMPRESA LEILOEIRA, cujo percentual será divulgado pelo leiloeiro no início do evento.

6.9. Salvo estabelecido de forma diversa, por escrito, antes do leilão, o vendedor será responsável pelo

pagamento da comissão de venda, a qual recai sobre o valor do lote no momento da batida do martelo, em favor do PROMOTOR DO EVENTO / EMPRESA LEILOEIRA, cujo percentual foi acordado anteriormente entre as partes.

6.10. As taxas do leilão, assim como as comissões, para comprador e vendedor, são irrevogáveis e irreatáveis. No caso da não concretização do negócio após o remate, a parte responsável pelo cancelamento do negócio arcará com as mesmas em sua totalidade.

6.11. Em caso de pagamento à vista das parcelas de compra, o desconto poderá ser concedido pelo vendedor, mas tal desconto não recairá sobre as comissões em favor da Leiloeira.

6.12. No lance de defesa, conforme definição do item 1.10 deste regulamento, o proprietário do animal será responsável pelo pagamento da comissão de compra e venda em favor do PROMOTOR DO EVENTO / EMPRESA LEILOEIRA, sobre o valor do lote no momento da batida do martelo.

6.13. Não serão aceitos pagamentos das parcelas vencíveis no ato da compra com cheques de terceiros.

6.14. Todos os pagamentos efetuados em cheque somente serão considerados quitados com a respectiva compensação.

6.15. As GTAS (Guias de Trânsito dos Animais) serão emitidas exclusivamente em nome do comprador e não poderão ser transferidas a terceiros.

6.16. Os catálogos do leilão são de responsabilidade dos vendedores, não sendo a Central Leilões Ltda responsável por eventuais erros constantes nestes, os quais inclusive poderão ser retificados pelo leiloeiro.

6.17. Quando da batida do martelo os lances forem simultâneos entre dois compradores, o leiloeiro pedirá o retorno do animal à pista e reiniciará a venda dos mesmos, a partir do lance em questão, para o desempate.

6.18 – Serão de exclusiva responsabilidade do VENDEDOR o(s) animal(is) colocado(s) a leilão estar(em) saudável(eis), com toda a documentação sanitária atualizada, bem como sua guarda, manutenção e segurança, durante o tempo em que se mantiver(em) no local do leilão, seja no estábulo, em sua propriedade, para os casos de Leilão Virtual, em trânsito ou enquanto estiverem sendo exibidos na pista, até o momento da batida do martelo, passando então, tais responsabilidades a serem exclusivas do COMPRADOR, não restando à Central Leilões Ltda. nenhum ônus sobre o itens mencionados, bem como, em caso de acidente e danos que, eventualmente, venha(m) a ocorrer com o(s) animal(is).

6.18.1 – É de responsabilidade do VENDEDOR a veracidade de todas as informações fornecidas à leiloeira referente ao(s) animal(is) e/ou produto(s) colocado(s) a leilão. Bem como, fica o VENDEDOR responsável, cível e criminalmente pela omissão de informar a empresa Leiloeira sobre qualquer intercorrência relacionadas ao(s) animal(is) e/ou produto(s) até o momento do leilão.

6.18.2 - Após a batida do martelo, a venda será considerada irreatável e irrevogável, correndo a partir de então, por conta e risco do COMPRADOR, a vida e integridade física do(s) animal(is), razão pela qual, é facultado a este COMPRADOR, caso opte e se responsabilize pelas despesas, contratar cobertura securitária ao(s) animal(is) arrematados.

6.18.3 – A morte do(s) animal(is), com seguro ou não, anomalias físicas encontradas no animal(is) por exames radiológicos ou outros, perda de prenhes, estado do(s) animal(is) no ato da entrega pelo VENDEDOR e outros motivos não inerentes ao momento da venda) a leiloeira não se obriga nos termos deste regulamento.

6.18.4 – Tanto para os leilões presenciais, bem como para os leilões virtuais, após a batida do martelo, fica facultado entre VENDEDOR e COMPRADOR decidirem o momento mais apropriado para o transporte do(s) animal(is). Porém, os riscos inerentes ao(s) animal(is) arrematados até o momento do seu transporte, correrá por conta exclusiva do COMPRADOR, não podendo o VENDEDOR ficar responsável pela vida e integridade física do(s) animal(is) até seu efetivo embarque para transporte, salvo comprovada sua exclusiva culpa.

6.19. No caso de comercialização efetuada através de canal fechado de televisão (Leilões Virtuais), o vendedor compromete-se a entregar o(s) animal(is) (independente do local de entrega), somente quando tiver em sua posse a respectiva documentação de venda, devidamente assinada pelo comprador, eximindo a Central Leilões Ltda de qualquer responsabilidade se a presente cláusula não for cumprida.

7. DA AUTORIZAÇÃO DE USO DO NOME, IMAGEM E VOZ DOS PRESENTES AO LEILÃO:

7.1. A entrada da pessoa no recinto do leilão importará na presunção em favor da EMPRESA LEILOEIRA e do PROMOTOR DO EVENTO, sem ônus a estes, ao uso de seus NOMES, IMAGENS e SOM durante a realização do evento, bem como após a ocorrência deste para fins de divulgação do resultado final alcançado. Autorizam, também, a divulgação em periódicos e em site de todas as informações referentes ao leilão, tais como: nome do comprador, do vendedor, do animal ou produto comercializado e o valor efetivo da transação. Finalmente, fica autorizada a gravação de todas as imagens do leilão e dos participantes, bem como a transmissão ao vivo destas por canal fechado de televisão e, ainda, a divulgação de fotos em periódicos e em site próprio da EMPRESA LEILOEIRA.

8. DO CONTRATO DE COMPRA E VENDA:

8.1. Ao final da venda de cada lote a Central Leilões Ltda promoverá a emissão do contrato de compra e venda, bem como das notas promissórias referentes ao leilão, as quais serão assinadas imediatamente pelo vendedor e comprador. As notas fiscais referentes às vendas, que deverão ser emitidas pelos vendedores, bem como a nota fiscal da comissão de compra a ser emitida pela empresa leiloeira, serão efetuadas posteriormente.

8.2. Ficam fazendo parte integrante do contrato de compra e venda todas as regras constantes neste regulamento, bem como outras que forem estabelecidas pelo leiloeiro durante o leilão.

“É proibida a reprodução em parte ou no todo”.

16/11/2021

Horário: 20:00 • Canal do Criador

LOTE

01



204 DA RECOMEÇO

REAS 204 • NELORE PO • 31/08/2020 • 14 meses • 410 kg

REM TORIXOREU

REM ARMADOR

REM RONDA

ZAPP BEABISA × **C1947 TG**

REM USP

RIENA DA BEABISA

NOCAUTE DA BEABISA

BACKUP

B4810 TG

BYCA TG

KOKAR DA MAT.

B2196 TG

A 59 TG

	IABCZg	PD-EDg	PS-EDg	PM-EMg	TMDg	IPPg	STAYg	PE-365g	AOLg	ACABg	MARg
ÍNDICE	21.84	7.95	13.13	2.90	7.92	-20.03	40.24	0.942	2.503	1.602	-0.18
DECA	1	1	1	1	1	1	1	1	1	1	6

16/11/2021

Horário: 20:00 • Canal do Criador

LOTE

02



344 DA RECOMEÇO

REAS 344 • NELORE PO • 13/09/2020 • 13 meses • 400 kg

REM TORIXOREU

REM ARMADOR

REM RONDA

REM EMBAIXADOR × **2734 TERRA GRANDE**

REM UPONIC

REM BATITA

REM RABIL

VINDOURO

VINDOURO DO GOLIAS

BARCA DA MARIMBONDO

AMUR TG

1909 TERRA GRANDE

B492 TERRA GRANDE

	IABCZg	PD-EDg	PS-EDg	PM-EMg	TMDg	IPPg	STAYg	PE-365g	AOLg	ACABg	MARg
ÍNDICE	20.11	7.85	16.33	2.69	7.60	-6.49	39.09	1.104	0.704	2.643	0.11
DECA	1	1	1	1	1	3	1	1	3	1	5

16/11/2021

Horário: 20:00 • Canal do Criador

LOTE

03



287 DA RECOMEÇO

REAS 287 • NELORE PO • 06/09/2020 • 14 meses • 405 kg

REM TORIXOREU

REM ARMADOR

REM RONDA

REM EMBAIXADOR × **C1377 TG**

REM UPONIC

REM BATITA

REM RABIL

ERUG DE NAVIRAI

BERILO TG

5225 TG

LUCA VALE

264 TG

LISURA

	IABCZg	PD-EDg	PS-EDg	PM-EMg	TMDg	IPPg	STAYg	PE-365g	AOLg	ACABg	MARg
ÍNDICE	21.09	7.96	16.17	1.55	6.28	-20.32	38.46	1.068	1.320	0.630	-0.63
DECA	1	1	1	2	1	1	1	1	2	3	8

16/11/2021

Horário: 20:00 • Canal do Criador

LOTE

04

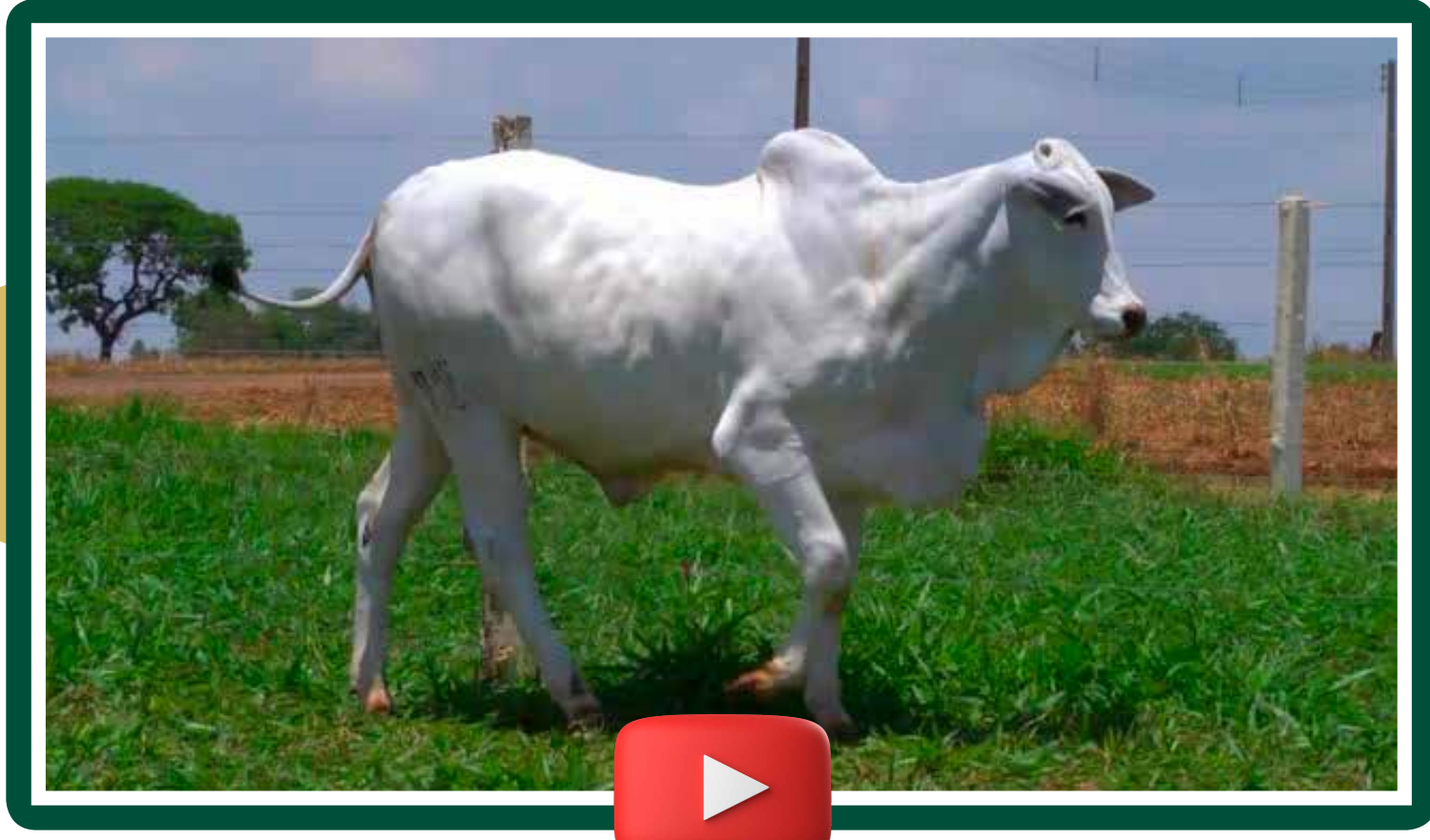

155 DA RECOMEÇO

REAS 155 • NELORE PO • 28/08/2020 • 14 meses • 408 kg

REM TORIXOREU

REM ARMADOR

REM RONDA

ZAPP BEABISA × **C354 TG**

REM USP

RIENA DA BEABISA

NOCAUTE DA BEABISA

GUINCHO TE DE NAV.

HARESH FIV DA REC.

DANCA TE

QUARK COL

6273 TG

HERDADE

	IABCZg	PD-EDg	PS-EDg	PM-EMg	TMDg	IPPg	STAYg	PE-365g	AOLg	ACABg	MARg
ÍNDICE	20.34	8.62	12.44	1.42	6.67	-20.51	39.13	0.929	1.330	1.126	-0.18
DECA	1	1	1	2	1	1	1	1	2	1	6

16/11/2021

Horário: 20:00 • Canal do Criador

LOTE

05



86 DA RECOMEÇO

REAS 86 • NELORE PO • 24/08/2020 • 14 meses • 443 kg

REM TORIXOREU

REM ARMADOR

REM RONDA

COMBOIO FIV DA S.NICE × **2207 TERRA GRANDE**

REM VOKOLO

B4987 FIV DA S.NICE

GULAB DA S.NICE

QUARK COL

MANDARIN MAT.

KHOZANA DA MAT.

--

B6276 TERRA GRANDE

--

	IABCZg	PD-EDg	PS-EDg	PM-EMg	TMDg	IPPg	STAYg	PE-365g	AOLg	ACABg	MARg
ÍNDICE	28.68	14.81	28.08	2.76	11.03	-18.33	37.23	1.138	4.467	1.201	1.62
DECA	1	1	1	1	1	1	1	1	1	1	1

16/11/2021

Horário: 20:00 • Canal do Criador

LOTE

06

AGROPECUÁRIA
RECOMEÇO



391 DA RECOMEÇO

REAS 391 • NELORE PO • 28/08/2020 • 14 meses • 364 kg



	IABCZg	PD-EDg	PS-EDg	PM-EMg	TMDg	IPPg	STAYg	PE-365g	AOLg	ACABg	MARg
ÍNDICE	24.07	9.48	18.84	4.69	10.38	-12.76	39.05	0.937	0.377	2.267	0.24
DECA	1	1	1	1	1	2	1	1	4	1	4

68 DA RECOMEÇO

REAS 68 • NELORE PO • 23/08/2020 • 14 meses • 353 kg

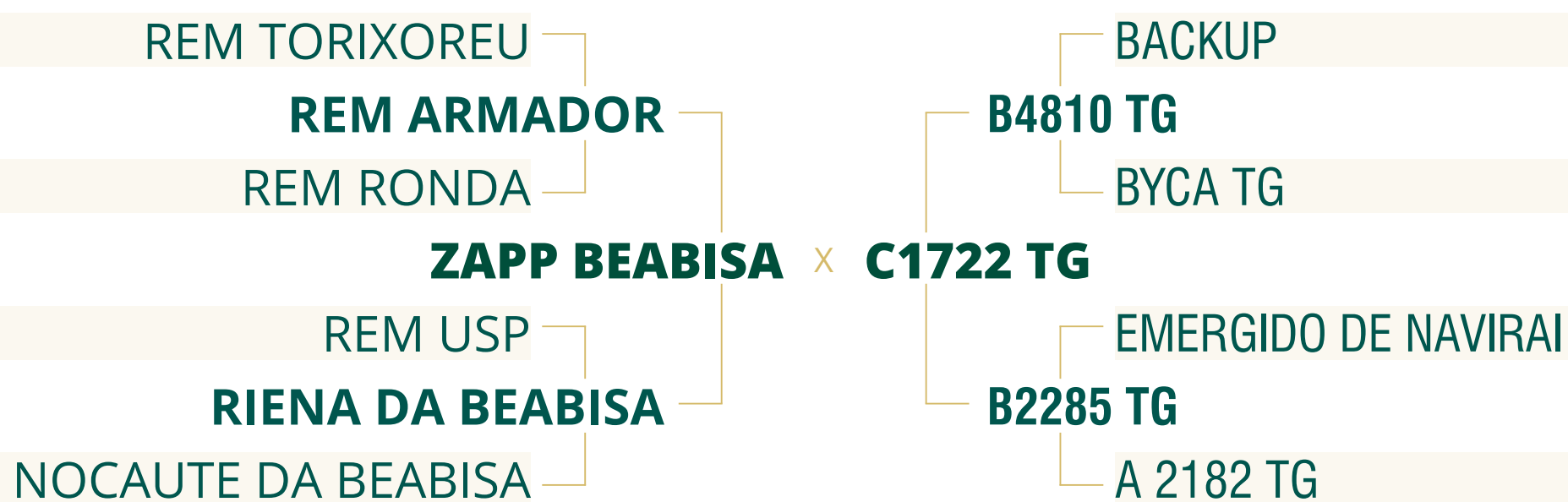

	IABCZg	PD-EDg	PS-EDg	PM-EMg	TMDg	IPPg	STAYg	PE-365g	AOLg	ACABg	MARg
ÍNDICE	20.74	5.86	11.49	2.68	6.67	-25.52	40.45	0.935	3.003	2.321	0.80
DECA	1	1	1	1	1	1	1	1	1	1	2

16/11/2021

Horário: 20:00 • Canal do Criador

LOTE

07



297 DA RECOMEÇO

REAS 297 • NELORE PO • 07/09/2020 • 14 meses • 378 kg

REM TORIXOREU

REM ARMADOR

REM RONDA

RUSSO DA CACHOEIRAO × **C6407 TG**

AVESSO TE DA BELA

FCCH 242

PIRAGAL

HELIACO DA JAVA

EROS DA FC

LOMAGUNAN

GANGES COL

B7966 TG

A 742 TG

	IABCZg	PD-EDg	PS-EDg	PM-EMg	TMDg	IPPg	STAYg	PE-365g	AOLg	ACABg	MARg
ÍNDICE	20.86	7.27	17.79	2.32	6.92	-14.17	38.72	0.982	4.387	1.865	0.14
DECA	1	1	1	1	1	1	1	1	1	1	5

91 DA RECOMEÇO

REAS 91 • NELORE PO • 24/08/2020 • 14 meses • 383 kg

REM TORIXOREU

REM ARMADOR

REM RONDA

ZAPP BEABISA × **C589 TG**

REM USP

RIENA DA BEABISA

NOCAUTE DA BEABISA

QUARK COL

REM RICKET

NONA

BIOMETRICO TG

B7133 TG

7597 TG

	IABCZg	PD-EDg	PS-EDg	PM-EMg	TMDg	IPPg	STAYg	PE-365g	AOLg	ACABg	MARg
ÍNDICE	23.16	6.81	13.50	3.24	7.82	-25.65	40.87	1.121	2.588	2.543	-0.07
DECA	1	1	1	1	1	1	1	1	1	1	6

16/11/2021

Horário: 20:00 • Canal do Criador

LOTE

08

AGROPECUÁRIA
RECOMEÇO



116 DA RECOMEÇO

REAS 116 • NELORE PO • 26/08/2020 • 14 meses • 388 kg

REM ARMADOR } ELECTO

REM DULLDOG × C571 TG

REM URIRI } B2807 TG

IABCZg	PD-EDg	PS-EDg	
10.87	7.79	14.51	
1	1	1	
PM-EMg	TMDg	IPPg	STAYg
0.25	4.75	-13.13	26.91
5	1	2	9
PE-365g	AOLg	ACABg	MARg
0.726	2.030	0.783	1.83
1	1	2	1

130 DA RECOMEÇO

REAS 130 • NELORE PO • 26/08/2020 • 14 meses • 389 kg

REM ARMADOR } QUARACA 34 DA BACURI

COMBOIO FIV DA S.NICE × C3467 TG

B4987 FIV DA S.NICE } 2474 TG

IABCZg	PD-EDg	PS-EDg	
19.66	12.26	18.25	
1	1	1	
PM-EMg	TMDg	IPPg	STAYg
2.19	8.84	-4.67	34.90
1	1	4	1
PE-365g	AOLg	ACABg	MARg
1.042	3.323	2.120	1.05
1	1	1	1

147 DA RECOMEÇO

REAS 147 • NELORE PO • 27/08/2020 • 14 meses • 380 kg

VELERO MAT. } ERA 1383 DA PGUACU

CORUMBA MAT. × C1805 TG

AKODRA MAT. } 5521 TG

IABCZg	PD-EDg	PS-EDg	
13.90	6.02	11.08	
1	1	1	
PM-EMg	TMDg	IPPg	STAYg
1.61	5.06	-19.03	32.95
2	1	1	2
PE-365g	AOLg	ACABg	MARg
0.453	2.062	1.308	0.08
2	1	1	5

171 DA RECOMEÇO

REAS 171 • NELORE PO • 29/08/2020 • 14 meses • 392 kg

VELERO MAT. } TRUCK DA ALO BRASIL

COWBOY MAT. × 2831 TERRA GRANDE

TORMAY MAT. } 1717 TERRA GRANDE

IABCZg	PD-EDg	PS-EDg	
17.81	8.30	15.41	
1	1	1	
PM-EMg	TMDg	IPPg	STAYg
2.33	6.70	-17.17	33.95
1	1	1	2
PE-365g	AOLg	ACABg	MARg
0.770	2.512	1.208	1.07
1	1	1	1

71 DA RECOMEÇO

REAS 71 • NELORE PO • 21/08/2020 • 14 meses • 407 kg

DESTAQUE DS DA TRAD. } GENERAL DA MN

HOST DA S.LUCAS × C4706 TG

AQUARELA DA SLN } A 2061 TG

IABCZg	PD-EDg	PS-EDg	
18.07	5.34	17.05	
1	1	1	
PM-EMg	TMDg	IPPg	STAYg
2.29	5.49	-7.40	40.32
1	1	3	1
PE-365g	AOLg	ACABg	MARg
0.266	3.344	1.399	1.27
3	1	1	1

16/11/2021

Horário: 20:00 • Canal do Criador

LOTE

09

AGROPECUÁRIA
RECOMEÇO

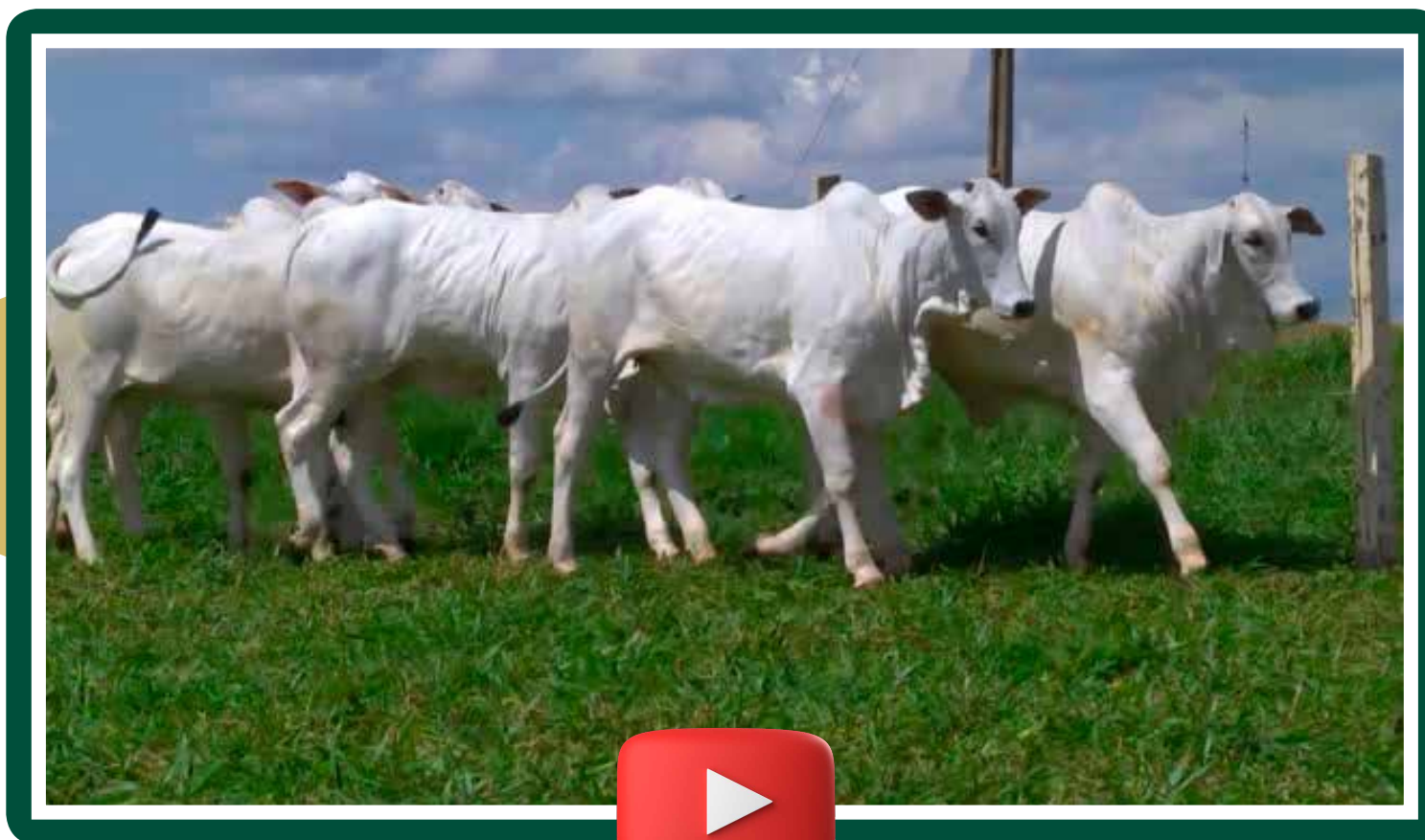

197 DA RECOMEÇO

REAS 197 • NELORE PO • 31/08/2020 • 14 meses • 400 kg

VELERO MAT. } 1872 DA ELGE
 COWBOY MAT. x 2737 TERRA GRANDE
 TORMAY MAT. } 2184 TERRA GRANDE

IABCZg	PD-EDg	PS-EDg	
17.54	7.11	13.57	
1	1	1	
PM-EMg	TMDg	IPPg	STAYg
1.75	5.82	-15.89	36.60
2	1	1	1
PE-365g	AOLg	ACABg	MARg
0.695	1.601	0.507	-0.22
1	1	3	6

231 DA RECOMEÇO

REAS 231 • NELORE PO • 02/09/2020 • 14 meses • 409 kg

REM ARMADOR } 1872 DA ELGE
 REM DULLDOG x C1381 TG
 REM URIRI } 6959 TG

IABCZg	PD-EDg	PS-EDg	
15.52	8.40	16.03	
1	1	1	
PM-EMg	TMDg	IPPg	STAYg
2.00	7.50	-20.33	28.92
1	1	1	7
PE-365g	AOLg	ACABg	MARg
0.717	2.582	-0.040	2.04
1	1	5	1

46 DA RECOMEÇO

REAS 46 • NELORE PO • 22/08/2020 • 14 meses • 418 kg

REM AGORTAN } MERCURIO
 REM ESPIAO007 x C414 TG
 REM CONSTELACAO } B148 TG

IABCZg	PD-EDg	PS-EDg	
14.49	6.57	12.37	
1	1	1	
PM-EMg	TMDg	IPPg	STAYg
1.65	5.58	-10.11	33.44
2	1	2	2
PE-365g	AOLg	ACABg	MARg
0.959	0.871	2.486	0.55
1	3	1	3

74 DA RECOMEÇO

REAS 74 • NELORE PO • 23/08/2020 • 14 meses • 402 kg

VELERO MAT. } B3243 TG
 COWBOY MAT. x C272 TG
 TORMAY MAT. } B5846 TG

IABCZg	PD-EDg	PS-EDg	
16.41	7.76	14.57	
1	1	1	
PM-EMg	TMDg	IPPg	STAYg
1.01	5.42	-13.99	34.79
3	1	1	1
PE-365g	AOLg	ACABg	MARg
0.725	1.481	0.427	0.49
1	1	3	3

386 DA RECOMEÇO

REAV 386 • NELORE PO • 20/03/2020 • 19 meses • 404 kg

REM ARMADOR } IMAN BONS
 REM EL GUAPO x C3239 TG
 REM VAICH } CONTESTACAO TG

IABCZg	PD-EDg	PS-EDg	
18.32	5.76	13.45	
1	1	1	
PM-EMg	TMDg	IPPg	STAYg
2.40	6.24	-20.23	36.71
1	1	1	1
PE-365g	AOLg	ACABg	MARg
0.989	3.419	1.957	0.88
1	1	1	2

16/11/2021

Horário: 20:00 • Canal do Criador

LOTE

10

AGROPECUÁRIA
RECOMEÇO



160 DA RECOMEÇO

REAS 160 • NELORE PO • 28/08/2020 • 14 meses • 409 kg

REM ARMADOR } FEDERATIVO DO IZ

REM DULLDOG x C1189 TG

REM URIRI } B5224 TG

IABCZg	PD-EDg	PS-EDg	
13.03	10.32	18.61	
1	1	1	
PM-EMg	TMDg	IPPg	STAYg
0.14	6.26	-8.88	26.64
5	1	3	9
PE-365g	AOLg	ACABg	MARg
0.700	2.477	-0.467	2.68
1	1	7	1

85 DA RECOMEÇO

REAC 85 • NELORE PO • 03/09/2020 • 14 meses • 373 kg

REM ARMADOR } B3214 TG

REM DHEEF x C1108 TG

REM ULICIA } 5382 TG

IABCZg	PD-EDg	PS-EDg	
16.28	10.57	20.35	
1	1	1	
PM-EMg	TMDg	IPPg	STAYg
-3.63	1.56	-4.54	36.86
10	4	4	1
PE-365g	AOLg	ACABg	MARg
0.531	4.243	1.556	0.60
1	1	1	3

127 DA RECOMEÇO

REAS 127 • NELORE PO • 26/08/2020 • 14 meses • 371 kg

REM ARMADOR } B3775 TG

REM DULLDOG x C2107 TG

REM URIRI } B2756 TG

IABCZg	PD-EDg	PS-EDg	
15.59	10.15	18.95	
1	1	1	
PM-EMg	TMDg	IPPg	STAYg
1.14	7.08	-19.89	26.76
3	1	1	9
PE-365g	AOLg	ACABg	MARg
0.870	1.747	1.390	0.93
1	1	1	2

21 DA RECOMEÇO

REAS 21 • NELORE PO • 18/08/2020 • 14 meses • 375 kg

VELERO MAT. } FEDERATIVO DO IZ

COWBOY MAT. x B9937 TG

TORMAY MAT. } B5583 TG

IABCZg	PD-EDg	PS-EDg	
19.57	7.76	15.61	
1	1	1	
PM-EMg	TMDg	IPPg	STAYg
0.30	4.01	-24.38	38.93
5	2	1	1
PE-365g	AOLg	ACABg	MARg
0.406	0.979	-0.213	1.18
2	2	6	1

201 DA RECOMEÇO

REAS 201 • NELORE PO • 31/08/2020 • 14 meses • 350 kg

REM ARMADOR } B3775 TG

REM DULLDOG x C1127 TG

REM URIRI } B1439 TG

IABCZg	PD-EDg	PS-EDg	
9.19	5.98	13.26	
2	1	1	
PM-EMg	TMDg	IPPg	STAYg
0.74	4.22	-12.91	25.84
4	2	2	9
PE-365g	AOLg	ACABg	MARg
0.792	2.439	1.083	1.80
1	1	1	1

16/11/2021

Horário: 20:00 • Canal do Criador

LOTE

11

AGROPECUÁRIA
RECOMEÇO



346 DA RECOMEÇO

REAS 346 • NELORE PO • 14/09/2020 • 13 meses • 381 kg

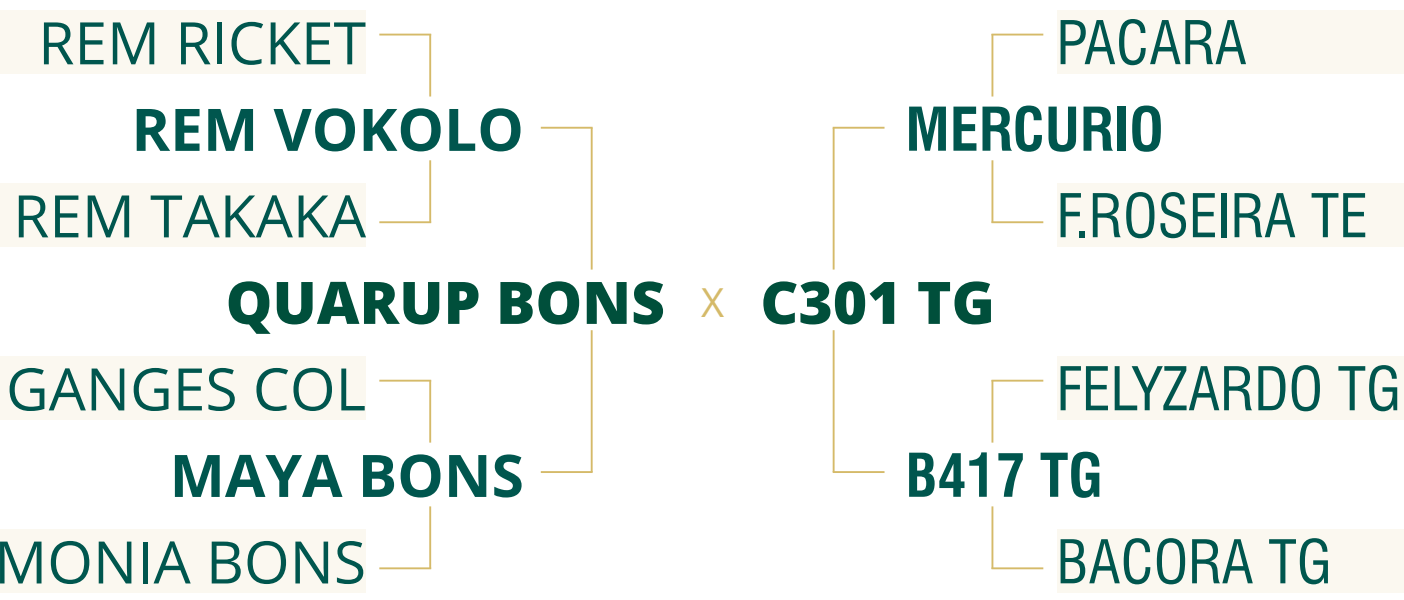

	IABCZg	PD-EDg	PS-EDg	PM-EMg	TMDg	IPPg	STAYg	PE-365g	AOLg	ACABg	MARg
ÍNDICE	19.56	8.97	13.72	2.32	7.47	-21.77	35.69	0.991	1.357	-0.472	0.25
DECA	1	1	1	1	1	1	1	1	2	7	4

16/11/2021

Horário: 20:00 • Canal do Criador

LOTE

12

AGROPECUÁRIA
RECOMEÇO

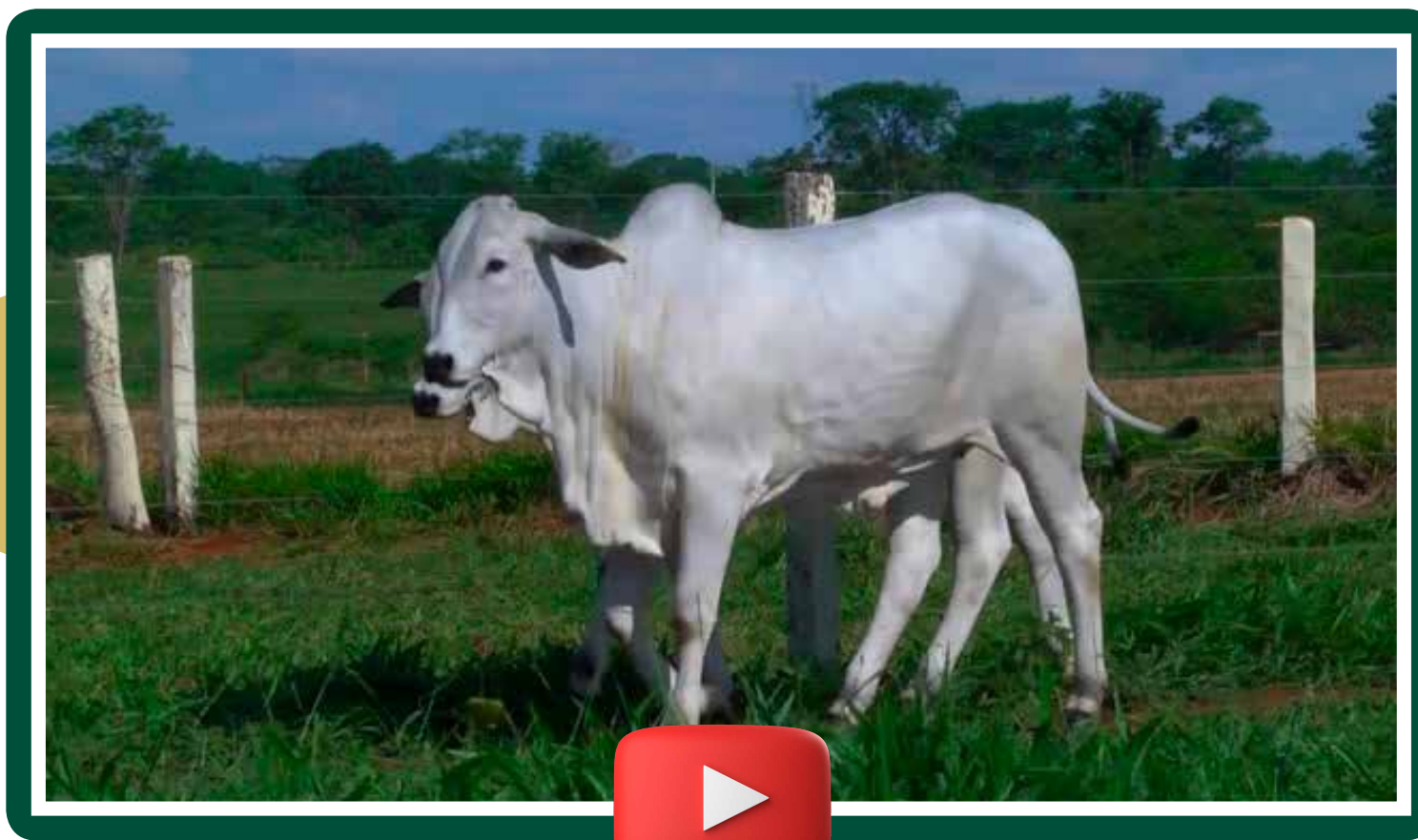

117 DA RECOMEÇO

REAS 117 • NELORE PO • 26/08/2020 • 14 meses • 350 kg

REM TORIXOREU

REM ARMADOR

REM RONDA

REM EMBAIXADOR × **C606 TG**

REM UPONIC

REM BATITA

REM RABIL

QUARK COL

REM RICKET

NONA

DAK DA ZR

9810 TG

LUSA

	IABCZg	PD-EDg	PS-EDg	PM-EMg	TMDg	IPPg	STAYg	PE-365g	AOLg	ACABg	MARg
ÍNDICE	24.83	8.59	16.60	1.32	6.45	-26.47	42.12	1.225	1.520	1.532	-0.69
DECA	1	1	1	2	1	1	1	1	1	1	8

332 DA RECOMEÇO

REAS 332 • NELORE PO • 11/09/2020 • 14 meses • 365 kg

REM TORIXOREU

REM ARMADOR

REM RONDA

REM EMBAIXADOR × **C1502 TG**

REM UPONIC

REM BATITA

REM RABIL

MACUNI DO SALTO

1818 TERRA GRANDE

GIWAR DA TRINCHETE

CANCUN RDM

7055 TG

SARJETA

	IABCZg	PD-EDg	PS-EDg	PM-EMg	TMDg	IPPg	STAYg	PE-365g	AOLg	ACABg	MARg
ÍNDICE	24.19	6.54	13.78	2.37	7.05	-20.83	43.16	1.515	1.700	2.566	0.25
DECA	1	1	1	1	1	1	1	1	1	1	4

16/11/2021

Horário: 20:00 • Canal do Criador

LOTE

13

AGROPECUÁRIA
RECOMEÇO



218 DA RECOMEÇO

REAS 218 • NELORE PO • 01/09/2020 • 14 meses • 366 kg

REM TORIXOREU

REM ARMADOR

REM RONDA

ZAPP BEABISA × **2967 TERRA GRANDE**

REM USP

RIENA DA BEABISA

NOCAUTE DA BEABISA

EDHUPATI DO ARROIO

7370 TG

1707 TG

B8369 DA MN

GARRA DA ANACAN

ULTRIZ DA BAND.

	IABCZg	PD-EDg	PS-EDg	PM-EMg	TMDg	IPPg	STAYg	PE-365g	AOLg	ACABg	MARg
ÍNDICE	16.36	6.37	12.71	2.02	5.84	-17.73	35.66	0.571	1.301	2.547	-1.23
DECA	1	1	1	1	1	1	1	1	2	1	10

381 DA RECOMEÇO

REAS 381 • NELORE PO • 28/09/2020 • 13 meses • 370 kg

REM RICKET

REM VOKOLO

REM TAKAKA

REM FANTASTICO × **C4747 TG**

REM SAGRES

REM CONGA

REM USARAM

B9707 DA MN

GALVIN BONIS

ORIGANUM TE

5853 TG

B2405 TG

1686 TG

	IABCZg	PD-EDg	PS-EDg	PM-EMg	TMDg	IPPg	STAYg	PE-365g	AOLg	ACABg	MARg
ÍNDICE	12.64	5.76	11.60	2.99	5.29	-2.57	33.04	0.910	1.170	1.190	1.04
DECA	1	1	1	1	1	5	2	1	2	1	1

16/11/2021

Horário: 20:00 • Canal do Criador

LOTE

14

AGROPECUÁRIA
RECOMEÇO



89 DA RECOMEÇO

REAC 89 • NELORE PO • 05/09/2020 • 14 meses • 388 kg

BACKUP } BERILO TG
 KOCHI KA × C1568 TG
 GARATUJA KA } 2277 TG

IABCZg	PD-EDg	PS-EDg	
15.15	9.19	14.65	
1	1	1	
PM-EMg	TMDg	IPPg	STAYg
0.60	5.43	-14.18	31.72
4	1	1	3
PE-365g	AOLg	ACABg	MARg
0.958	3.093	0.713	1.29
1	1	2	1

157 DA RECOMEÇO

REAS 157 • NELORE PO • 28/08/2020 • 14 meses • 402 kg

REM AGORTAN } RONDEL DA BONS.
 REM ESPIAO007 × 2127 TERRA GRANDE
 REM CONSTELACAO } 1782 TERRA GRANDE

IABCZg	PD-EDg	PS-EDg	
13.18	5.53	10.49	
1	1	1	
PM-EMg	TMDg	IPPg	STAYg
1.31	4.29	-7.71	34.10
2	1	3	1
PE-365g	AOLg	ACABg	MARg
1.078	2.320	2.435	0.81
1	1	1	2

291 DA RECOMEÇO

REAS 291 • NELORE PO • 06/09/2020 • 14 meses • 385 kg

REM ARMADOR } 7370 TG
 REM DULLDOG × C386 TG
 REM URIRI } B57 TG

IABCZg	PD-EDg	PS-EDg	
13.54	9.07	17.39	
1	1	1	
PM-EMg	TMDg	IPPg	STAYg
1.41	6.79	-18.31	25.73
2	1	1	9
PE-365g	AOLg	ACABg	MARg
0.729	2.034	0.419	1.27
1	1	3	1

193 DA RECOMEÇO

REAS 193 • NELORE PO • 30/08/2020 • 14 meses • 377 kg

REM ARMADOR } OPEN COL
 RUSSO DA CACHOEIRAO × 3388 TERRA GRANDE
 FCCH 242 } DIGENA JS BJ

IABCZg	PD-EDg	PS-EDg	
18.86	7.34	16.59	
1	1	1	
PM-EMg	TMDg	IPPg	STAYg
1.85	6.92	-4.45	39.35
2	1	4	1
PE-365g	AOLg	ACABg	MARg
0.745	4.246	1.366	0.29
1	1	1	4

16/11/2021

Horário: 20:00 • Canal do Criador

LOTE

15

AGROPECUÁRIA
RECOMEÇO



97 DA RECOMEÇO

REAC 97 • NELORE PO • 09/09/2020 • 14 meses • 355 kg

REM VOKOLO

HARESH FIV DA REC.

B5823 FIV DA S.NICE × **C915 TG**

CAMISA DA S.NICE

9232 TG

IABCZg	PD-EDg	PS-EDg	
14.13	6.18	10.99	
1	1	1	
PM-EMg	TMDg	IPPg	STAYg
1.68	5.75	-12.96	33.74
2	1	2	2
PE-365g	AOLg	ACABg	MARg
0.783	1.999	-0.881	-0.22
1	1	9	6

161 DA RECOMEÇO

REAS 161 • NELORE PO • 28/08/2020 • 14 meses • 356 kg

REM ARMADOR

HANGAR 1 CRISTAL

REM EMBAIXADOR × **C1245 TG**

REM BATITA

B419 TG

IABCZg	PD-EDg	PS-EDg	
17.09	6.39	13.56	
1	1	1	
PM-EMg	TMDg	IPPg	STAYg
1.00	4.95	-20.16	35.57
3	1	1	1
PE-365g	AOLg	ACABg	MARg
1.128	1.370	0.569	-0.42
1	2	3	7

34 DA RECOMEÇO

REAS 34 • NELORE PO • 20/08/2020 • 14 meses • 356 kg

REM ARMADOR

ALMIRANTE TG

REM EMBAIXADOR × **A 2093 TERRA GRANDE**

REM BATITA

1 TERRA GRANDE

IABCZg	PD-EDg	PS-EDg	
20.79	7.02	15.77	
1	1	1	
PM-EMg	TMDg	IPPg	STAYg
2.65	7.14	-13.06	39.14
1	1	2	1
PE-365g	AOLg	ACABg	MARg
1.233	0.891	1.377	-0.48
1	3	1	8

70 DA RECOMEÇO

REAS 70 • NELORE PO • 23/08/2020 • 14 meses • 351 kg

DESTAQUE DS DA TRAD.

GROSSO FIV DA DICA

HOST DA S.LUCAS × **C3059 TG**

AQUARELA DA SLN

B7209 TG

IABCZg	PD-EDg	PS-EDg	
17.51	1.39	10.47	
1	5	1	
PM-EMg	TMDg	IPPg	STAYg
1.75	3.11	-18.72	44.01
2	2	1	1
PE-365g	AOLg	ACABg	MARg
0.455	1.694	1.792	2.66
2	1	1	1

16/11/2021

Horário: 20:00 • Canal do Criador

LOTE

16

AGROPECUÁRIA
RECOMEÇO



316 DA RECOMEÇO

REAS 316 • NELORE PO • 09/09/2020 • 14 meses • 340 kg

VELERO MAT. TRIUNFO FIV DO JHV

CORUMBA MAT. × B9954 TG

AKODRA MAT. B1353 TG

IABCZg	PD-EDg	PS-EDg	
17.32	7.62	15.87	
1	1	1	
PM-EMg	TMDg	IPPg	STAYg
3.14	7.60	-24.28	30.70
1	1	1	4
PE-365g	AOLg	ACABg	MARg
0.734	2.625	1.752	-1.06
1	1	1	10

416 DA RECOMEÇO

REAS 416 • NELORE PO • 03/10/2020 • 13 meses • 331 kg

REM ARMADOR AVESSO TE DA BELA

ZAPP BEABISA × C1530 TG

RIENA DA BEABISA 7029 TG

IABCZg	PD-EDg	PS-EDg	
23.47	7.16	14.81	
1	1	1	
PM-EMg	TMDg	IPPg	STAYg
3.24	8.10	-25.62	39.59
1	1	1	1
PE-365g	AOLg	ACABg	MARg
1.597	2.807	2.411	0.21
1	1	1	4

9 DA RECOMEÇO

REAX 9 • NELORE PC • 28/08/2020 • 14 meses • 338 kg

REM ARMADOR --

ZAPP BEABISA × B9912 TERRA GRANDE

RIENA DA BEABISA --

IABCZg	PD-EDg	PS-EDg	
22.40	5.88	13.53	
1	1	1	
PM-EMg	TMDg	IPPg	STAYg
3.41	7.92	-24.26	40.55
1	1	1	1
PE-365g	AOLg	ACABg	MARg
1.183	1.981	2.310	0.02
1	1	1	5

146 DA RECOMEÇO

REAS 146 • NELORE PO • 27/08/2020 • 14 meses • 310 kg

REM ARMADOR ERA 1790 DA PGUACU

REM EMBAIXADOR × C1599 TG

REM BATITA B4830 TG

IABCZg	PD-EDg	PS-EDg	
16.35	4.74	10.75	
1	2	1	
PM-EMg	TMDg	IPPg	STAYg
2.56	6.92	-4.48	37.62
1	1	4	1
PE-365g	AOLg	ACABg	MARg
1.498	1.233	0.374	-0.97
1	2	4	9

16/11/2021

Horário: 20:00 • Canal do Criador

LOTE

17

AGROPECUÁRIA
RECOMEÇO

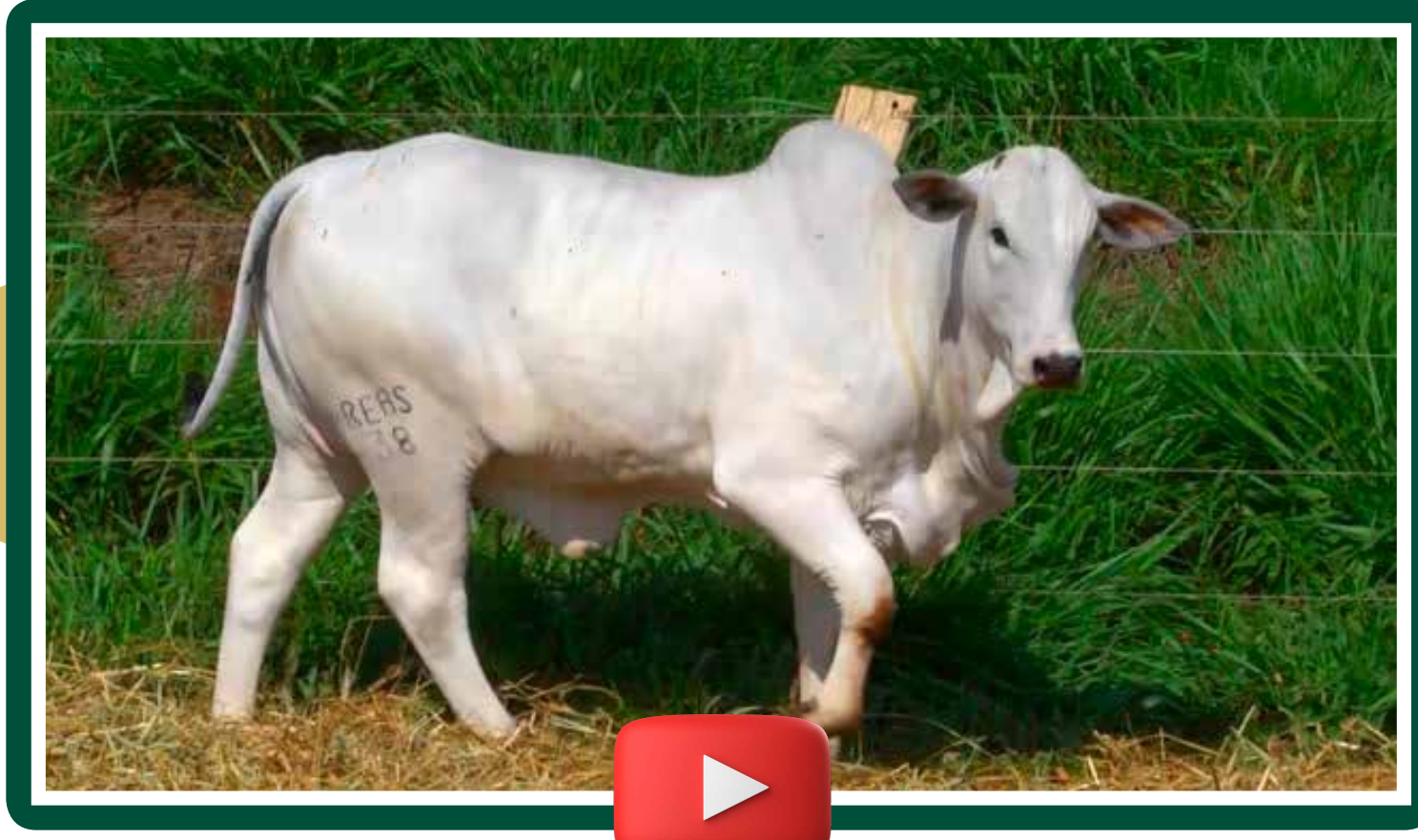

38 DA RECOMEÇO

REAS 38 • NELORE PO • 21/08/2020 • 14 meses • 390 kg

MANDARIN MAT.

VELERO MAT.

RUANDA MAT.

CORUMBA MAT. × C1152 TG

SAIGON MAT.

AKODRA MAT.

SAGARANA MAT.

7308/04 PO PERDIZES

TRUCK DA ALO BRASIL

2014 DA ALO BRASIL

6763 TG

B2019 TG

6109 TG

	IABCZg	PD-EDg	PS-EDg	PM-EMg	TMDg	IPPg	STAYg	PE-365g	AOLg	ACABg	MARg
ÍNDICE	18.54	8.06	16.33	3.17	8.04	-20.94	32.66	0.817	2.358	0.529	0.55
DECA	1	1	1	1	1	1	2	1	1	3	3

16/11/2021

Horário: 20:00 • Canal do Criador

LOTE

18

AGROPECUÁRIA
RECOMEÇO

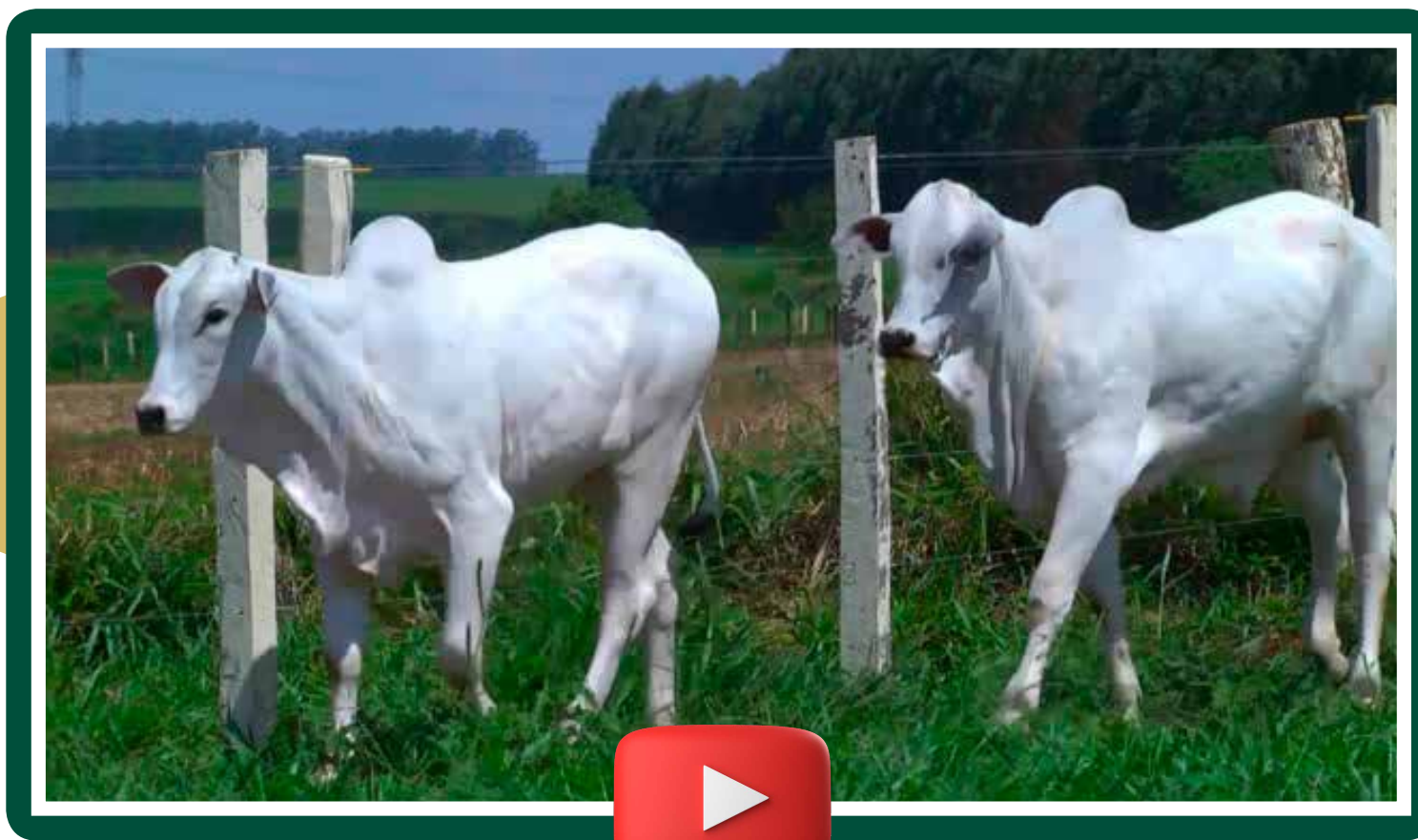

152 DA RECOMEÇO

REAS 152 • NELORE PO • 28/08/2020 • 14 meses • 331 kg

REM TORIXOREU

REM ARMADOR

REM RONDA

ZAPP BEABISA × **B9816 TG**

REM USP

RIENA DA BEABISA

NOCAUTE DA BEABISA

JAGUARARI DE CV

VETERANO FIV DE CV

SOLIDAO FIV DE CV

DONATO DE NAVIRAI

B3306 TG

5296 TG

	IABCZg	PD-EDg	PS-EDg	PM-EMg	TMDg	IPPg	STAYg	PE-365g	AOLg	ACABg	MARg
ÍNDICE	21.16	6.40	14.14	2.36	6.36	-21.67	39.69	1.239	1.623	1.930	0.52
DECA	1	1	1	1	1	1	1	1	1	1	3

214 DA RECOMEÇO

REAS 214 • NELORE PO • 01/09/2020 • 14 meses • 341 kg

MANDARIN MAT.

VELERO MAT.

RUANDA MAT.

CORUMBA MAT. × **C2208 FIV TG**

SAIGON MAT.

AKODRA MAT.

SAGARANA MAT.

REM QUISCO

REM USP

REM REGIS

1780 TG

8517 TG

LAVRAGEM TG

	IABCZg	PD-EDg	PS-EDg	PM-EMg	TMDg	IPPg	STAYg	PE-365g	AOLg	ACABg	MARg
ÍNDICE	20.56	4.80	16.04	4.28	7.89	-29.62	36.08	0.685	2.233	1.065	-0.49
DECA	1	2	1	1	1	1	1	1	1	1	8

16/11/2021

Horário: 20:00 • Canal do Criador

LOTE

19

AGROPECUÁRIA
RECOMEÇO

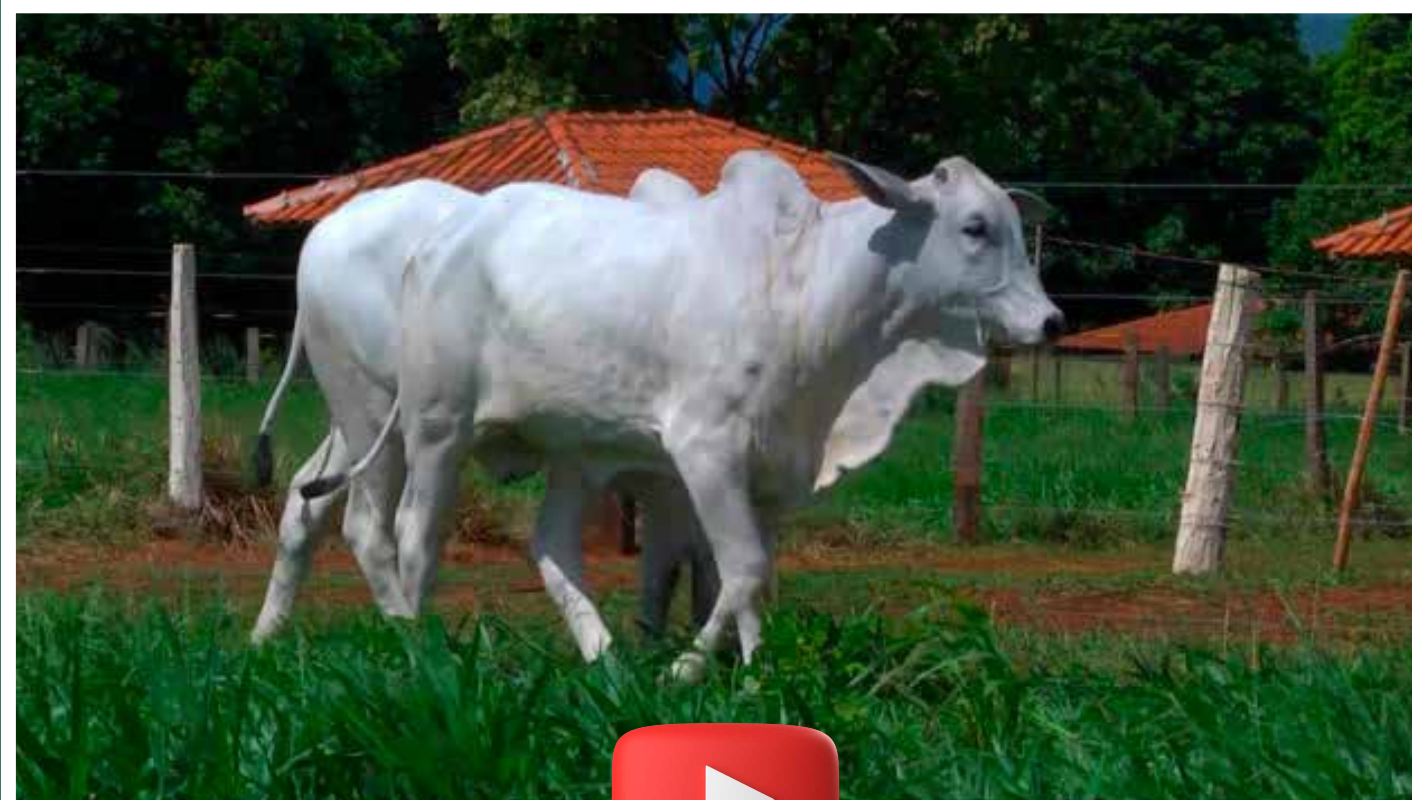

285 DA RECOMEÇO

REAS 285 • NELORE PO • 06/09/2020 • 14 meses • 337 kg

MANDARIN MAT.

VELERO MAT.

RUANDA MAT.

COWBOY MAT. × C1157 TG

BACKUP

TORMAY MAT.

LANAI FIV MAT.

KANDAKHI DA J.GALERA

ERA 1594 DA PGUACU

ERA 2507 DA PGUACU

BITELO

B1272 TG

FAJANI TG

	IABCZg	PD-EDg	PS-EDg	PM-EMg	TMDg	IPPg	STAYg	PE-365g	AOLg	ACABg	MARg
ÍNDICE	23.15	9.13	17.50	4.30	9.60	-22.08	36.55	1.190	2.336	1.506	1.04
DECA	1	1	1	1	1	1	1	1	1	1	1

148 DA RECOMEÇO

REAS 148 • NELORE PO • 27/08/2020 • 14 meses • 338 kg

REM RICKET

REM VOKOLO

REM TAKAKA

QUARUP BONS × C3116 TG

GANGES COL

MAYA BONS

HARMONIA BONS

NADA DA BONS.

IRAK BONS

FALANGE FIV BONS.

CORINGA DA GR

A 1367 TG

BALDANA DA FG

	IABCZg	PD-EDg	PS-EDg	PM-EMg	TMDg	IPPg	STAYg	PE-365g	AOLg	ACABg	MARg
ÍNDICE	20.58	5.74	15.95	2.87	6.88	-20.49	38.15	1.060	2.578	0.533	0.21
DECA	1	1	1	1	1	1	1	1	1	3	4

16/11/2021

Horário: 20:00 • Canal do Criador

LOTE

20

AGROPECUÁRIA
RECOMEÇO



100 DA RECOMEÇO

REAS 100 • NELORE PO • 28/08/2020 • 14 meses • 338 kg

REM AGORTAN } 1818 TERRA GRANDE

REM ESPIAO007 x C547 TG

REM CONSTELACAO } 9423 TG

IABCZg	PD-EDg	PS-EDg	
18.41	8.72	14.63	
1	1	1	
PM-EMg	TMDg	IPPg	STAYg
1.05	5.39	-16.66	35.10
3	1	1	1
PE-365g	AOLg	ACABg	MARg
1.336	1.799	3.957	0.70
1	1	1	2

111 DA RECOMEÇO

REAS 111 • NELORE PO • 25/08/2020 • 14 meses • 331 kg

REM CARTHAGO } B6876 TG

REM GOIAS GENETICA ADITIVA x C4962 TG

REM VARQUETA } B5752 TG

IABCZg	PD-EDg	PS-EDg	
16.44	3.73	12.52	
1	3	1	
PM-EMg	TMDg	IPPg	STAYg
1.02	3.32	-23.07	38.34
3	2	1	1
PE-365g	AOLg	ACABg	MARg
0.554	0.844	2.651	1.53
1	3	1	1

144 DA RECOMEÇO

REAS 144 • NELORE PO • 27/08/2020 • 14 meses • 347 kg

REM ARMADOR } AVESSO TE DA BELA

REM DULLDOG x C1465 TG

REM URIRI } 3275 TG

IABCZg	PD-EDg	PS-EDg	
13.93	6.88	14.03	
1	1	1	
PM-EMg	TMDg	IPPg	STAYg
1.83	6.38	-19.64	28.34
2	1	1	7
PE-365g	AOLg	ACABg	MARg
1.036	1.077	0.475	0.89
1	2	3	2

190 DA RECOMEÇO

REAS 190 • NELORE PO • 30/08/2020 • 14 meses • 338 kg

REM ARMADOR } 7370 TG

REM DULLDOG x 2927 TERRA GRANDE

REM URIRI } BACIA TERRA GRANDE

IABCZg	PD-EDg	PS-EDg	
11.33	7.38	16.65	
1	1	1	
PM-EMg	TMDg	IPPg	STAYg
0.77	5.00	-17.64	25.05
4	1	1	10
PE-365g	AOLg	ACABg	MARg
0.818	1.922	0.586	0.81
1	1	3	2

228 DA RECOMEÇO

REAS 228 • NELORE PO • 02/09/2020 • 14 meses • 335 kg

VELERO MAT. } REM USP

CORUMBA MAT. x C714 TG

AKODRA MAT. } B4450 TG

IABCZg	PD-EDg	PS-EDg	
18.17	6.64	14.03	
1	1	1	
PM-EMg	TMDg	IPPg	STAYg
3.62	8.24	-23.09	32.59
1	1	1	2
PE-365g	AOLg	ACABg	MARg
1.093	1.530	-0.081	-0.72
1	1	6	9

16/11/2021

Horário: 20:00 • Canal do Criador

LOTE

21

AGROPECUÁRIA
RECOMEÇO



136 DA RECOMEÇO

REAS 136 • NELORE PO • 27/08/2020 • 14 meses • 333 kg

REM VOKOLO } 7370 TG

QUARUP BONS × **B9939 TG**

MAYA BONS } B5928 TG

IABCZg	PD-EDg	PS-EDg	
11.36	2.48	6.60	
1	4	3	
PM-EMg	TMDg	IPPg	STAYg
0.81	1.85	-23.85	34.06
4	4	1	1
PE-365g	AOLg	ACABg	MARg
0.707	2.276	0.404	0.16
1	1	3	4

175 DA RECOMEÇO

REAS 175 • NELORE PO • 29/08/2020 • 14 meses • 329 kg

REM AGORTAN } D4254 DA MN

REM ESPIAO007 × **C1634 TG**

REM CONSTELACAO } 7855 TG

IABCZg	PD-EDg	PS-EDg	
22.84	8.32	18.45	
1	1	1	
PM-EMg	TMDg	IPPg	STAYg
2.95	8.17	-14.82	37.98
1	1	1	1
PE-365g	AOLg	ACABg	MARg
1.601	2.519	4.786	0.83
1	1	1	2

468 DA RECOMEÇO

REAS 468 • NELORE PO • 14/10/2020 • 12 meses • 341 kg

REM AGORTAN } KRIMAGO DA DICA

REM ESPIAO007 × **C1126 TG**

REM CONSTELACAO } B884 TG

IABCZg	PD-EDg	PS-EDg	
20.40	8.34	13.35	
1	1	1	
PM-EMg	TMDg	IPPg	STAYg
3.44	8.77	-17.86	34.61
1	1	1	1
PE-365g	AOLg	ACABg	MARg
1.717	1.436	2.591	0.10
1	1	1	5

561 DA RECOMEÇO

REAS 561 • NELORE PO • 05/11/2020 • 12 meses • 331 kg

MARANHAO BONS } C2569 DA MN

RAM DA BELA × **C4509 TG**

NOEMA DA BELA } 7478 TG

IABCZg	PD-EDg	PS-EDg	
19.08	8.46	14.26	
1	1	1	
PM-EMg	TMDg	IPPg	STAYg
1.91	6.69	-7.98	39.35
2	1	3	1
PE-365g	AOLg	ACABg	MARg
0.764	2.528	1.389	0.99
1	1	1	1

64 DA RECOMEÇO

REAS 64 • NELORE PO • 23/08/2020 • 14 meses • 337 kg

REM UPONIC } SANSAO DA TRADICAO

REM CALDONEGRO × **C463 TG**

REM SABEEHAH } 9990 TG

IABCZg	PD-EDg	PS-EDg	
25.00	8.98	21.73	
1	1	1	
PM-EMg	TMDg	IPPg	STAYg
3.79	9.46	-17.99	40.09
1	1	1	1
PE-365g	AOLg	ACABg	MARg
0.432	2.047	2.756	1.05
2	1	1	1

16/11/2021

Horário: 20:00 • Canal do Criador

LOTE

22

AGROPECUÁRIA
RECOMEÇO



100 DA RECOMEÇO

REAC 100 • NELORE PO • 10/09/2020 • 14 meses • 322 kg

BACKUP

HARESH FIV DA REC.

KOCHI KA × C2183 TG

GARATUJA KA

6708 TG

IABCZg	PD-EDg	PS-EDg	
11.69	9.52	15.89	
1	1	1	
PM-EMg	TMDg	IPPg	STAYg
-1.23	3.33	-9.61	28.89
9	2	2	7
PE-365g	AOLg	ACABg	MARg
0.792	2.467	0.096	1.03
1	1	5	1

110 DA RECOMEÇO

REAS 110 • NELORE PO • 25/08/2020 • 14 meses • 324 kg

DESTAQUE DS DA TRAD.

IRAK BONS

HOST DA S.LUCAS × C4286 TG

AQUARELA DA SLN

5535 TG

IABCZg	PD-EDg	PS-EDg	
13.10	4.23	15.40	
1	2	1	
PM-EMg	TMDg	IPPg	STAYg
2.23	5.00	0.06	35.92
1	1	6	1
PE-365g	AOLg	ACABg	MARg
0.212	1.896	2.047	1.04
4	1	1	1

276 DA RECOMEÇO

REAS 276 • NELORE PO • 05/09/2020 • 14 meses • 326 kg

REM VOKOLO

TRIUNFO FIV DO JHV

QUARUP BONS × C1793 TG

MAYA BONS

5869 TG

IABCZg	PD-EDg	PS-EDg	
13.39	4.09	6.35	
1	2	3	
PM-EMg	TMDg	IPPg	STAYg
2.22	4.86	-15.58	35.42
1	1	1	1
PE-365g	AOLg	ACABg	MARg
0.902	2.195	-0.463	0.25
1	1	7	4

28 DA RECOMEÇO

REAS 28 • NELORE PO • 19/08/2020 • 14 meses • 331 kg

VELERO MAT.

B3243 TG

CORUMBA MAT. × C2001 TG

AKODRA MAT.

9801 TG

IABCZg	PD-EDg	PS-EDg	
12.46	5.30	12.93	
1	1	1	
PM-EMg	TMDg	IPPg	STAYg
0.81	3.75	-17.67	31.41
4	2	1	4
PE-365g	AOLg	ACABg	MARg
0.431	1.029	-0.668	-0.59
2	2	8	8

477 DA RECOMEÇO

REAS 477 • NELORE PO • 15/10/2020 • 12 meses • 316 kg

REM VOKOLO

ERA 1756 DA PGUACU

QUARUP BONS × B9952 TG

MAYA BONS

B4796 TG

IABCZg	PD-EDg	PS-EDg	
18.99	6.46	13.68	
1	1	1	
PM-EMg	TMDg	IPPg	STAYg
1.55	5.31	-23.29	38.40
2	1	1	1
PE-365g	AOLg	ACABg	MARg
0.711	2.261	0.553	0.51
1	1	3	3

16/11/2021

Horário: 20:00 • Canal do Criador

LOTE
23

AGROPECUÁRIA
RECOMEÇO



392 DA RECOMEÇO

REAV 392 • NELORE PO • 20/03/2020 • 19 meses • 402 kg

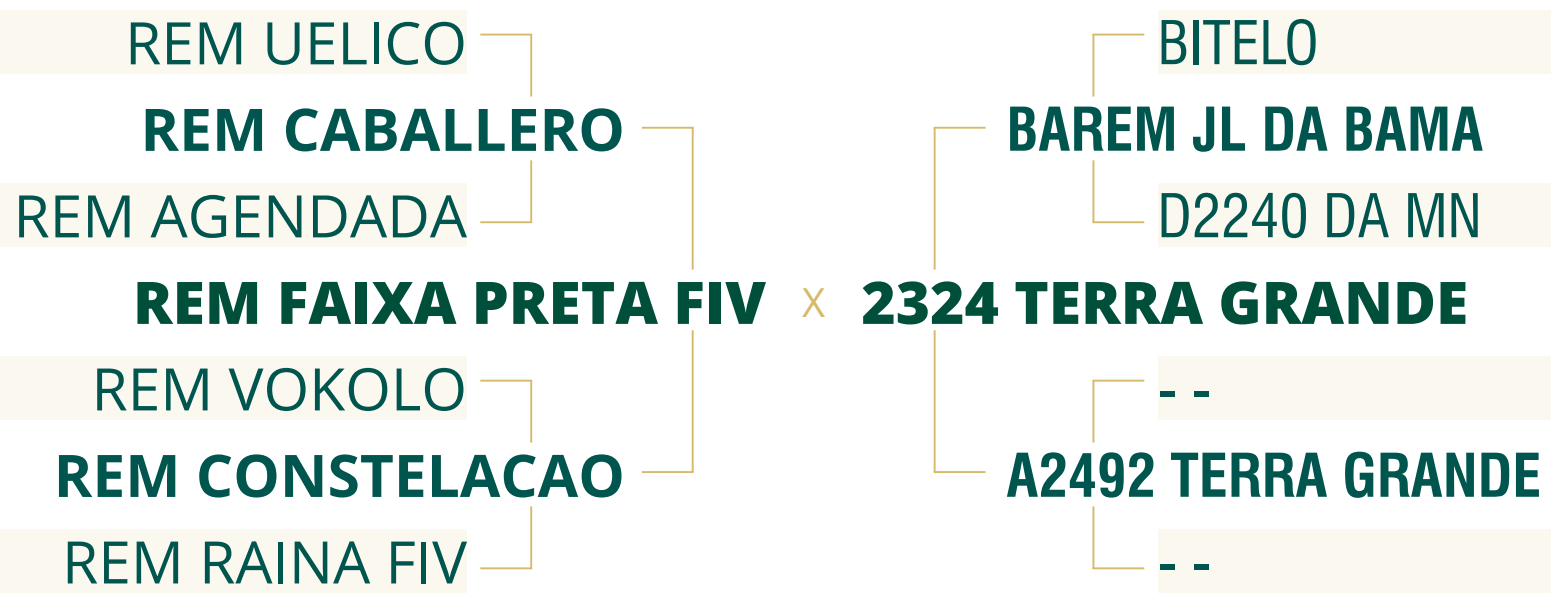

	IABCZg	PD-EDg	PS-EDg	PM-EMg	TMDg	IPPg	STAYg	PE-365g	AOLg	ACABg	MARg
ÍNDICE	21.04	7.90	16.18	1.26	5.38	-26.19	37.35	1.165	2.900	2.308	0.51
DECA	1	1	1	3	1	1	1	1	1	1	3

16/11/2021

Horário: 20:00 • Canal do Criador

LOTE

24

AGROPECUÁRIA
RECOMEÇO



174 DA RECOMEÇO

REAS 174 • NELORE PO • 29/08/2020 • 14 meses • 349 kg

MANDARIN MAT.

VELERO MAT.

RUANDA MAT.

CORUMBA MAT. × C1454 TG

SAIGON MAT.

AKODRA MAT.

SAGARANA MAT.

1713 DA LACADA

B3214 TG

5537 TG

MACUNI DO SALTO

7356 TG

A 828 TG

	IABCZg	PD-EDg	PS-EDg	PM-EMg	TMDg	IPPg	STAYg	PE-365g	AOLg	ACABg	MARg
ÍNDICE	13.75	2.53	11.96	1.88	4.42	-21.88	32.82	0.806	1.327	1.394	-0.80
DECA	1	4	1	2	1	1	2	1	2	1	9

99 DA RECOMEÇO

REAS 99 • NELORE PO • 25/08/2020 • 14 meses • 353 kg

MANDARIN MAT.

VELERO MAT.

RUANDA MAT.

CORUMBA MAT. × C441 TG

SAIGON MAT.

AKODRA MAT.

SAGARANA MAT.

GARIMPEIRO DA AT

FAULADY DA AT

CYNNINHO TE DA AT

MACUNI DO SALTO

9233 TG

2721 TG

	IABCZg	PD-EDg	PS-EDg	PM-EMg	TMDg	IPPg	STAYg	PE-365g	AOLg	ACABg	MARg
ÍNDICE	10.54	3.19	6.06	0.25	2.16	-25.64	33.12	0.371	0.403	0.909	-0.05
DECA	1	3	3	5	3	1	2	2	4	2	6

16/11/2021

Horário: 20:00 • Canal do Criador

LOTE

25

AGROPECUÁRIA
RECOMEÇO



378 DA RECOMEÇO

REAS 378 • NELORE PO • 26/09/2020 • 13 meses • 310 kg

REM TORIXOREU

REM ARMADOR

REM RONDA

COMBOIO FIV DA S.NICE × **C6336 TG**

REM VOKOLO

B4987 FIV DA S.NICE

GULAB DA S.NICE

REM RICKET

IMAN BONS

FACIL FIV BONS.

1793 TERRA GRANDE

B8160 TG

B452 TG

	IABCZg	PD-EDg	PS-EDg	PM-EMg	TMDg	IPPg	STAYg	PE-365g	AOLg	ACABg	MARg
ÍNDICE	25.95	12.54	23.23	2.17	9.07	-14.27	38.83	1.277	3.559	1.996	1.36
DECA	1	1	1	1	1	1	1	1	1	1	1

414 DA RECOMEÇO

REAS 414 • NELORE PO • 02/10/2020 • 13 meses • 319 kg

GALHO DO IZ

REM AGORTAN

REM RAMIS FIV

REM ESPIAO007 × **3037 FIV TERRA GRANDE**

REM VOKOLO

REM CONSTELACAO

REM RAINA FIV

B8734 DA MN

GANGES COL

DENGOSINHA COL

CACHIMBO DA MN

1575 TERRA GRANDE

752 TERRA GRANDE

	IABCZg	PD-EDg	PS-EDg	PM-EMg	TMDg	IPPg	STAYg	PE-365g	AOLg	ACABg	MARg
ÍNDICE	23.64	10.53	21.13	1.71	6.85	-14.51	37.64	1.586	3.083	3.870	-0.54
DECA	1	1	1	2	1	1	1	1	1	1	8

16/11/2021

Horário: 20:00 • Canal do Criador

LOTE

26

AGROPECUÁRIA
RECOMEÇO

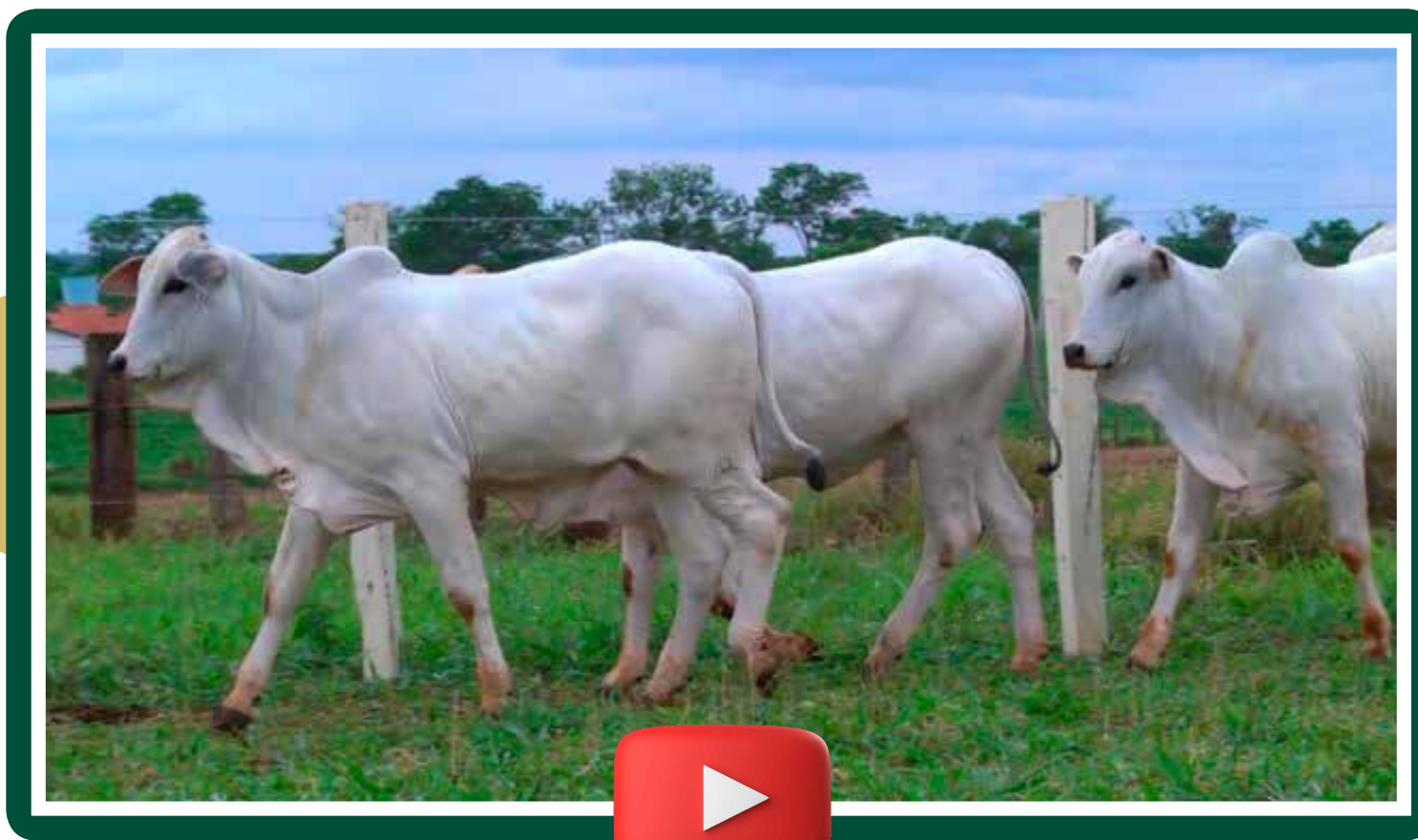

133 DA RECOMEÇO

REAC 133 • NELORE PO • 10/10/2020 • 13 meses • 318 kg

REM ARMADOR } VETERANO FIV DE CV

REM DHEEF x C1154 TG

REM ULICIA } B2070 TG

IABCZg	PD-EDg	PS-EDg	
12.63	7.68	15.11	
1	1	1	
PM-EMg	TMDg	IPPg	STAYg
-4.67	-1.99	-17.34	34.32
10	9	1	1
PE-365g	AOLg	ACABg	MARg
0.520	2.753	1.655	0.74
1	1	1	2

518 DA RECOMEÇO

REAS 518 • NELORE PO • 16/11/2020 • 11 meses • 308 kg

VELERO MAT. } BERILO TG

CORUMBA MAT. x C363 TG

AKODRA MAT. } 3899 TG

IABCZg	PD-EDg	PS-EDg	
15.56	4.54	11.64	
1	2	1	
PM-EMg	TMDg	IPPg	STAYg
2.96	5.99	-23.88	33.71
1	1	1	2
PE-365g	AOLg	ACABg	MARg
0.625	1.937	0.498	-0.03
1	1	3	5

REAS619 DA RECOMEÇO

REAS 619 • NELORE PO • 18/11/2020 • 11 meses • 315 kg

REM ARMADOR } BERILO TG

REM EMBAIXADOR x C1697 TG

REM BATITA } A 1869 TG

IABCZg	PD-EDg	PS-EDg	
21.95	7.82	17.38	
1	1	1	
PM-EMg	TMDg	IPPg	STAYg
2.15	7.24	-18.20	38.31
1	1	1	1
PE-365g	AOLg	ACABg	MARg
1.309	1.864	1.246	-0.57
1	1	1	8

14683 MARCA CF

ZBW 14683 • NELORE PO • 06/01/2021 • 10 meses • 307 kg

D4685 DA MN } MANDARIN MAT.

CIFRAO FVC x 12457 MARCA CF

HORDA FVC } 8697 MARCA CF

IABCZg	PD-EDg	PS-EDg	
11.68	4.21	9.07	
1	2	2	
PM-EMg	TMDg	IPPg	STAYg
2.53	4.89	-11.72	33.45
1	1	2	2
PE-365g	AOLg	ACABg	MARg
0.366	1.432	2.245	-0.28
2	1	1	7

16/11/2021

Horário: 20:00 • Canal do Criador

LOTE

27

AGROPECUÁRIA
RECOMEÇO



202 DA RECOMEÇO

REAS 202 • NELORE PO • 31/08/2020 • 14 meses • 320 kg

REM ARMADOR } B4185 TG

REM DULLDOG x C1229 TG

REM URIRI } B4493 TG

IABCZg	PD-EDg	PS-EDg	
17.56	11.35	22.57	
1	1	1	
PM-EMg	TMDg	IPPg	STAYg
1.62	8.08	-17.34	27.87
2	1	1	8
PE-365g	AOLg	ACABg	MARg
0.738	2.564	0.054	1.56
1	1	5	1

481 DA RECOMEÇO

REAS 481 • NELORE PO • 15/10/2020 • 12 meses • 324 kg

REM CARTHAGO } C2569 DA MN

REM GOIAS GENETICA ADITIVA x 2293 TERRA GRANDE

REM VARQUETA } 3557

IABCZg	PD-EDg	PS-EDg	
17.44	6.22	9.70	
1	1	2	
PM-EMg	TMDg	IPPg	STAYg
0.87	4.76	-21.07	39.71
3	1	1	1
PE-365g	AOLg	ACABg	MARg
0.484	2.583	3.765	2.15
1	1	1	1

93 DA RECOMEÇO

REAS 93 • NELORE PO • 25/08/2020 • 14 meses • 319 kg

VELERO MAT. } 1818 TERRA GRANDE

CORUMBA MAT. x 3025 TERRA GRANDE

AKODRA MAT. } 2123 TERRA GRANDE

IABCZg	PD-EDg	PS-EDg	
17.16	6.62	12.98	
1	1	1	
PM-EMg	TMDg	IPPg	STAYg
1.43	5.68	-22.91	34.07
2	1	1	1
PE-365g	AOLg	ACABg	MARg
1.043	1.734	2.677	0.70
1	1	1	2

331 DA RECOMEÇO

REAV 331 • NELORE PO • 16/03/2020 • 20 meses • 325 kg

REM ARMADOR } HIRTAN DA QUIL

ZAPP BEABISA x C3590 TG

RIENA DA BEABISA } RATOEIRA TG

IABCZg	PD-EDg	PS-EDg	
17.70	3.90	9.38	
1	2	2	
PM-EMg	TMDg	IPPg	STAYg
1.61	4.62	-22.51	40.12
2	1	1	1
PE-365g	AOLg	ACABg	MARg
0.773	2.440	2.387	0.55
1	1	1	3

16/11/2021

Horário: 20:00 • Canal do Criador

LOTE

28

AGROPECUÁRIA
RECOMEÇO



131 DA RECOMEÇO

REAC 131 • NELORE PO • 09/10/2020 • 13 meses • 306 kg

BACKUP } B4230 TG
 KOCHI KA × C1546 TG
 GARATUJA KA } B995 TG

IABCZg	PD-EDg	PS-EDg	
13.40	6.18	14.11	
1	1	1	
PM-EMg	TMDg	IPPg	STAYg
-0.56	2.74	-18.03	31.64
7	3	1	3
PE-365g	AOLg	ACABg	MARg
1.032	1.994	1.438	1.47
1	1	1	1

169 DA RECOMEÇO

REAS 169 • NELORE PO • 29/08/2020 • 14 meses • 321 kg

REM VOKOLO } AVESSO TE DA BELA
 QUARUP BONS × C415 TG
 MAYA BONS } B420 TG

IABCZg	PD-EDg	PS-EDg	
18.09	4.52	10.12	
1	2	1	
PM-EMg	TMDg	IPPg	STAYg
2.59	5.62	-26.30	36.51
1	1	1	1
PE-365g	AOLg	ACABg	MARg
1.206	2.372	-1.171	-0.75
1	1	10	9

25 DA RECOMEÇO

REAS 25 • NELORE PO • 19/08/2020 • 14 meses • 307 kg

VELERO MAT. } BIBLIOGRAFO DA AC AGRO
 COWBOY MAT. × C322 TG
 TORMAY MAT. } 7028 TG

IABCZg	PD-EDg	PS-EDg	
13.75	5.22	15.60	
1	2	1	
PM-EMg	TMDg	IPPg	STAYg
0.75	3.41	-13.27	33.87
4	2	2	2
PE-365g	AOLg	ACABg	MARg
0.539	2.854	1.178	0.66
1	1	1	2

413 DA RECOMEÇO

REAS 413 • NELORE PO • 02/10/2020 • 13 meses • 340 kg

REM VOKOLO } SANSAO DA TRADICAO
 QUARUP BONS × B9994 TG
 MAYA BONS } B4494 TG

IABCZg	PD-EDg	PS-EDg	
15.70	3.51	12.80	
1	3	1	
PM-EMg	TMDg	IPPg	STAYg
3.26	6.07	-18.82	34.26
1	1	1	1
PE-365g	AOLg	ACABg	MARg
0.930	2.454	0.154	0.47
1	1	5	3

78 DA RECOMEÇO

REAS 78 • NELORE PO • 24/08/2020 • 14 meses • 321 kg

REM ARMADOR } REM RICKET
 ZAPP BEABISA × C480 TG
 RIENA DA BEABISA } B1229 TG

IABCZg	PD-EDg	PS-EDg	
19.79	4.15	11.54	
1	2	1	
PM-EMg	TMDg	IPPg	STAYg
3.47	7.13	-21.84	39.19
1	1	1	1
PE-365g	AOLg	ACABg	MARg
1.194	3.261	2.361	-0.10
1	1	1	6

16/11/2021

Horário: 20:00 • Canal do Criador

LOTE

29

AGROPECUÁRIA
RECOMEÇO

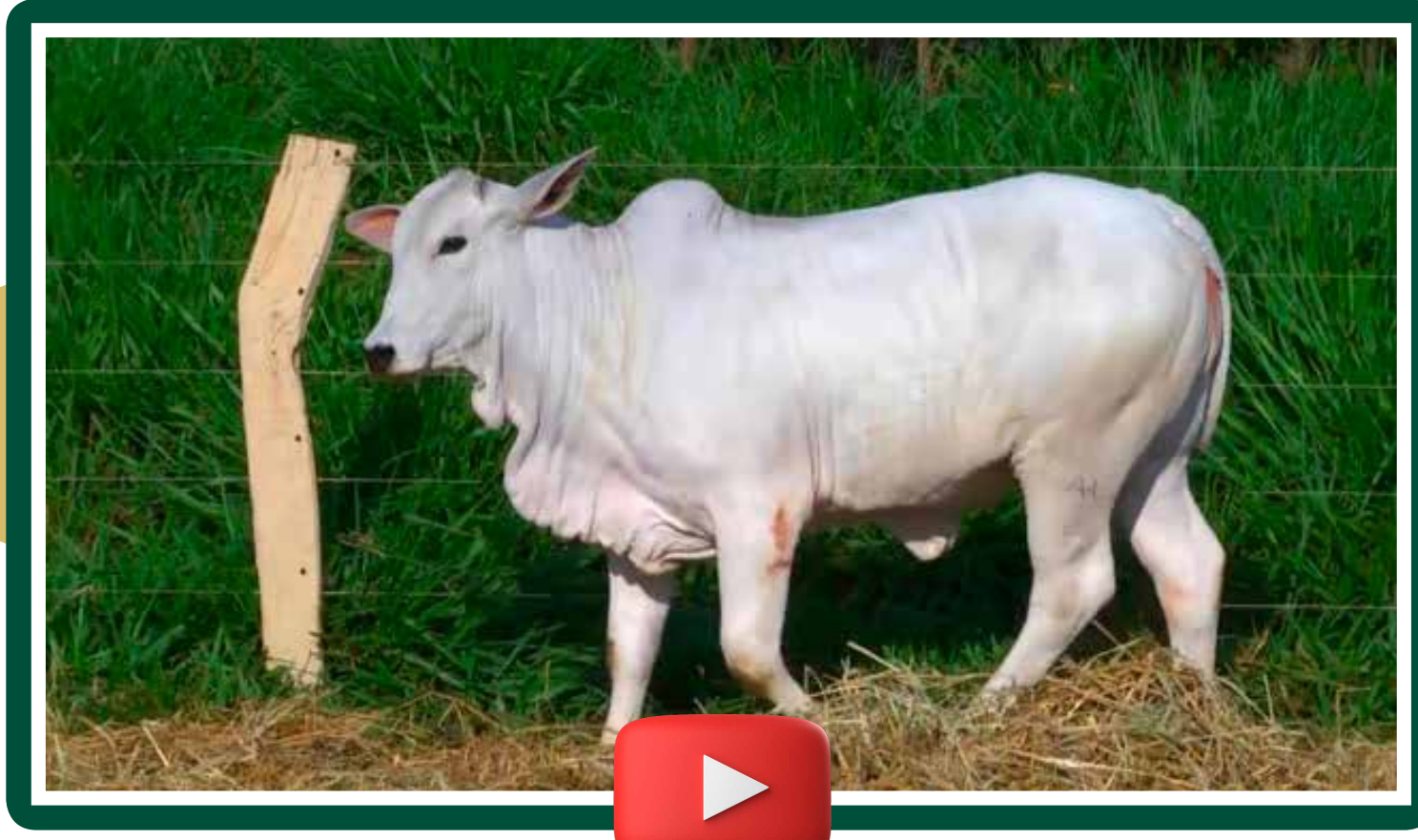

49 DA RECOMEÇO

REAS 49 • NELORE PO • 22/08/2020 • 14 meses • 394 kg

REM RICKET

VENCIUS RG

REM UPONIC

DITADO RG

REM SAROMA

SALVACAO RG

REM CALDONEGRO × **C1410 TG**

PROVADOR

XAVANTE VG

REM SABEEHAH

3407 TG

REM OGMAR TE

1212 TG

	IABCZg	PD-EDg	PS-EDg	PM-EMg	TMDg	IPPg	STAYg	PE-365g	AOLg	ACABg	MARg
ÍNDICE	24.91	9.68	21.36	3.89	9.67	-15.82	39.46	0.813	0.406	2.732	0.34
DECA	1	1	1	1	1	1	1	1	4	1	4

16/11/2021

Horário: 20:00 • Canal do Criador

LOTE

30



394 DA RECOMEÇO

REAS 394 • NELORE PO • 01/09/2020 • 14 meses • 378 kg

REM RICKET

REM UPONIC

REM SAROMA

REM CALDONEGRO × **C1533 TG**

PROVADOR

REM SABEEHAH

REM OGMAR TE

VENCIUS RG

DITADO RG

SALVACAO RG

PADIXA

1062 TG

RADICAL

	IABCZg	PD-EDg	PS-EDg	PM-EMg	TMDg	IPPg	STAYg	PE-365g	AOLg	ACABg	MARg
ÍNDICE	24.72	8.18	20.15	4.60	10.05	-15.29	40.82	0.646	0.328	2.524	0.64
DECA	1	1	1	1	1	1	1	1	5	1	2

16/11/2021

Horário: 20:00 • Canal do Criador

LOTE

31

AGROPECUÁRIA
RECOMEÇO



154 DA RECOMEÇO

REAS 154 • NELORE PO • 28/08/2020 • 14 meses • 366 kg

REM UPONIC } ALMIRANTE TG
 REM CALDONEGRO × C343 TG
 REM SABEEHAH } APERFEICOADA TG

IABCZg	PD-EDg	PS-EDg	
20.54	7.05	17.55	
1	1	1	
PM-EMg	TMDg	IPPg	STAYg
2.76	7.06	-16.43	38.63
1	1	1	1
PE-365g	AOLg	ACABg	MARg
0.560	1.701	3.511	1.60
1	1	1	1

246 DA RECOMEÇO

REAS 246 • NELORE PO • 03/09/2020 • 14 meses • 368 kg

VELERO MAT. } MERCURIO
 CORUMBA MAT. × C1649 TG
 AKODRA MAT. } 6546 TG

IABCZg	PD-EDg	PS-EDg	
8.33	4.29	8.14	
2	2	2	
PM-EMg	TMDg	IPPg	STAYg
-0.15	2.67	-8.74	32.28
6	3	3	3
PE-365g	AOLg	ACABg	MARg
0.215	1.352	1.128	-0.45
3	2	1	7

26 DA RECOMEÇO

REAS 26 • NELORE PO • 19/08/2020 • 14 meses • 362 kg

REM VOKOLO } DITADO RG
 QUARUP BONS × C582 TG
 MAYA BONS } A 2313 TG

IABCZg	PD-EDg	PS-EDg	
18.05	4.37	10.30	
1	2	1	
PM-EMg	TMDg	IPPg	STAYg
3.47	6.66	-21.23	37.78
1	1	1	1
PE-365g	AOLg	ACABg	MARg
1.014	0.950	0.278	0.74
1	2	4	2

319 DA RECOMEÇO

REAS 319 • NELORE PO • 09/09/2020 • 14 meses • 366 kg

REM ARMADOR } REM USP
 REM DULLDOG × C132 TG
 REM URIRI } B5218 TG

IABCZg	PD-EDg	PS-EDg	
15.74	8.72	16.17	
1	1	1	
PM-EMg	TMDg	IPPg	STAYg
1.88	7.04	-21.37	28.63
2	1	1	7
PE-365g	AOLg	ACABg	MARg
0.793	1.523	-0.216	1.32
1	1	6	1

35 DA RECOMEÇO

REAS 35 • NELORE PO • 20/08/2020 • 14 meses • 355 kg

REM UPONIC } DITADO RG
 REM CALDONEGRO × C572 TG
 REM SABEEHAH } FAIADY TG

IABCZg	PD-EDg	PS-EDg	
19.53	6.62	14.90	
1	1	1	
PM-EMg	TMDg	IPPg	STAYg
4.09	8.42	-12.20	39.00
1	1	2	1
PE-365g	AOLg	ACABg	MARg
0.350	-0.150	3.217	0.30
2	7	1	4

16/11/2021

Horário: 20:00 • Canal do Criador

LOTE

32

AGROPECUÁRIA
RECOMEÇO



14763 MARCA CF

ZBW 14763 • NELORE PO • 04/02/2021 • 9 meses • 271 kg

D4685 DA MN } FARAO FIV FVC

10300 MARCA CF × 12231 MARCA CF

6855 MARCA CF } EQUIVALENT MARCA CF

IABCZg	PD-EDg	PS-EDg	
8.13	2.16	5.16	
2	4	3	
PM-EMg	TMDg	IPPg	STAYg
0.90	2.20	-10.15	33.38
3	3	2	2
PE-365g	AOLg	ACABg	MARg
0.477	0.195	1.020	-0.10
1	5	1	6

14770 MARCA CF

ZBW 14770 • NELORE PO • 07/02/2021 • 9 meses • 285 kg

D4685 DA MN } GANGES COL

3903L MARCA CF × 11884 MARCA CF

HELEN HJR } 6814 MARCA CF

IABCZg	PD-EDg	PS-EDg	
9.58	3.58	9.72	
2	3	2	
PM-EMg	TMDg	IPPg	STAYg
0.96	2.89	-6.41	32.86
3	3	3	2
PE-365g	AOLg	ACABg	MARg
0.497	0.868	1.097	-1.22
1	3	1	10

14565 MARCA CF

ZBW 14565 • NELORE PO • 18/12/2020 • 10 meses • 275 kg

D4685 DA MN } BAMBINO

10307 MARCA CF × 11520 MARCA CF

LUAR MARCA CF } 7947 MARCA CF

IABCZg	PD-EDg	PS-EDg	
0.54	-0.53	-0.13	
6	7	7	
PM-EMg	TMDg	IPPg	STAYg
1.08	0.97	2.43	30.16
3	5	7	5
PE-365g	AOLg	ACABg	MARg
0.126	-0.359	0.299	-0.95
4	7	4	9

14574 MARCA CF

ZBW 14574 • NELORE PO • 20/12/2020 • 10 meses • 304 kg

D4685 DA MN } D2318 DA MN

10249 MARCA CF × 11134 MARCA CF

6775 MARCA CF } PAIXAO

IABCZg	PD-EDg	PS-EDg	
6.71	1.35	4.75	
3	5	4	
PM-EMg	TMDg	IPPg	STAYg
1.83	2.91	-4.75	33.04
2	3	4	2
PE-365g	AOLg	ACABg	MARg
0.246	0.557	0.605	-0.44
3	4	3	7

14652 MARCA CF

ZBW 14652 • NELORE PO • 03/01/2021 • 10 meses • 280 kg

D4685 DA MN } OMEGA MARCA CF

3903L MARCA CF × 12085 MARCA CF

HELEN HJR } PANDORA

IABCZg	PD-EDg	PS-EDg	
4.97	2.24	5.17	
4	4	3	
PM-EMg	TMDg	IPPg	STAYg
1.36	2.74	-3.35	29.76
2	3	5	6
PE-365g	AOLg	ACABg	MARg
0.255	0.423	0.709	-0.64
3	4	2	8

16/11/2021

Horário: 20:00 • Canal do Criador

LOTE

33

AGROPECUÁRIA
RECOMEÇO



14789 MARCA CF

ZBW 14789 • NELORE PO • 13/02/2021 • 8 meses • 296 kg

D2318 DA MN

D4685 DA MN

3570L MARCA CF × 10262 MARCA CF

CADELA MARCA CF

ALINCA MARCA CF

IABCZg	PD-EDg	PS-EDg	
8.64	1.53	5.02	
2	5	3	
PM-EMg	TMDg	IPPg	STAYg
1.71	2.83	-7.64	35.46
2	3	3	1
PE-365g	AOLg	ACABg	MARg
0.194	0.667	1.175	0.02
4	3	1	5

14744 MARCA CF

ZBW 14744 • NELORE PO • 27/01/2021 • 9 meses • 288 kg

D2318 DA MN

FAYDAN MARCA CF

3570L MARCA CF × 12043 MARCA CF

CADELA MARCA CF

BITOLA MARCA CF

IABCZg	PD-EDg	PS-EDg	
0.00	0.03	0.32	
6	7	6	
PM-EMg	TMDg	IPPg	STAYg
0.05	-0.13	2.06	30.66
6	6	7	4
PE-365g	AOLg	ACABg	MARg
-0.190	0.333	0.037	0.10
8	5	5	5

14476 MARCA CF

ZBW 14476 • NELORE PO • 26/11/2020 • 11 meses • 293 kg

D4685 DA MN

D2318 DA MN

10291 MARCA CF × 10710 MARCA CF

8912 MARCA CF

6836 MARCA CF

IABCZg	PD-EDg	PS-EDg	
4.28	0.44	3.50	
4	6	4	
PM-EMg	TMDg	IPPg	STAYg
1.10	1.46	-3.26	32.38
3	4	5	3
PE-365g	AOLg	ACABg	MARg
0.091	0.509	1.073	0.12
5	4	1	5

14725 MARCA CF

ZBW 14725 • NELORE PO • 21/01/2021 • 9 meses • 290 kg

D4685 DA MN

JUNIOR HJR

3453L MARCA CF × 11526 MARCA CF

DEVISE MARCA CF

CANOA MARCA CF

IABCZg	PD-EDg	PS-EDg	
6.21	2.76	3.97	
3	3	4	
PM-EMg	TMDg	IPPg	STAYg
1.59	3.74	-0.86	31.93
2	2	6	3
PE-365g	AOLg	ACABg	MARg
0.331	-0.200	0.823	-0.33
2	7	2	7

14752 MARCA CF

ZBW 14752 • NELORE PO • 30/01/2021 • 9 meses • 306 kg

D4685 DA MN

CHAPURY DA CA

10313 MARCA CF × 11446 MARCA CF

BETIM MARCA CF

8646 MARCA CF

IABCZg	PD-EDg	PS-EDg	
1.89	-0.85	0.32	
5	8	6	
PM-EMg	TMDg	IPPg	STAYg
0.70	0.44	-4.23	31.34
4	6	4	4
PE-365g	AOLg	ACABg	MARg
0.096	-0.155	1.313	0.11
5	7	1	5

14796 MARCA CF

ZBW 14796 • NELORE PO • 17/02/2021 • 8 meses • 285 kg

D2318 DA MN

D4685 DA MN

10271 MARCA CF × 10401 MARCA CF

1950 MARCA CF

INFANTARIA HJR

IABCZg	PD-EDg	PS-EDg	
13.42	2.83	9.64	
1	3	2	
PM-EMg	TMDg	IPPg	STAYg
2.64	4.80	-18.48	36.01
1	1	1	1
PE-365g	AOLg	ACABg	MARg
0.118	1.493	1.313	0.30
5	1	1	4

16/11/2021

Horário: 20:00 • Canal do Criador

LOTE

34



192 DA RECOMEÇO

REAS 192 • NELORE PO • 30/08/2020 • 14 meses • 377 kg

REM RICKET

REM VOKOLO

REM TAKAKA

QUARUP BONS × **C2931 TG**

GANGES COL

MAYA BONS

HARMONIA BONS

BITELO

B1737 TG

3296 TG

DOLMAN

B3536 TG

CHATEACAO TG

	IABCZg	PD-EDg	PS-EDg	PM-EMg	TMDg	IPPg	STAYg	PE-365g	AOLg	ACABg	MARg
ÍNDICE	18.04	5.82	12.62	1.66	5.26	-17.41	37.14	1.363	2.912	0.240	0.85
DECA	1	1	1	2	1	1	1	1	1	4	2

16/11/2021

Horário: 20:00 • Canal do Criador

LOTE
35

AGROPECUÁRIA
RECOMEÇO

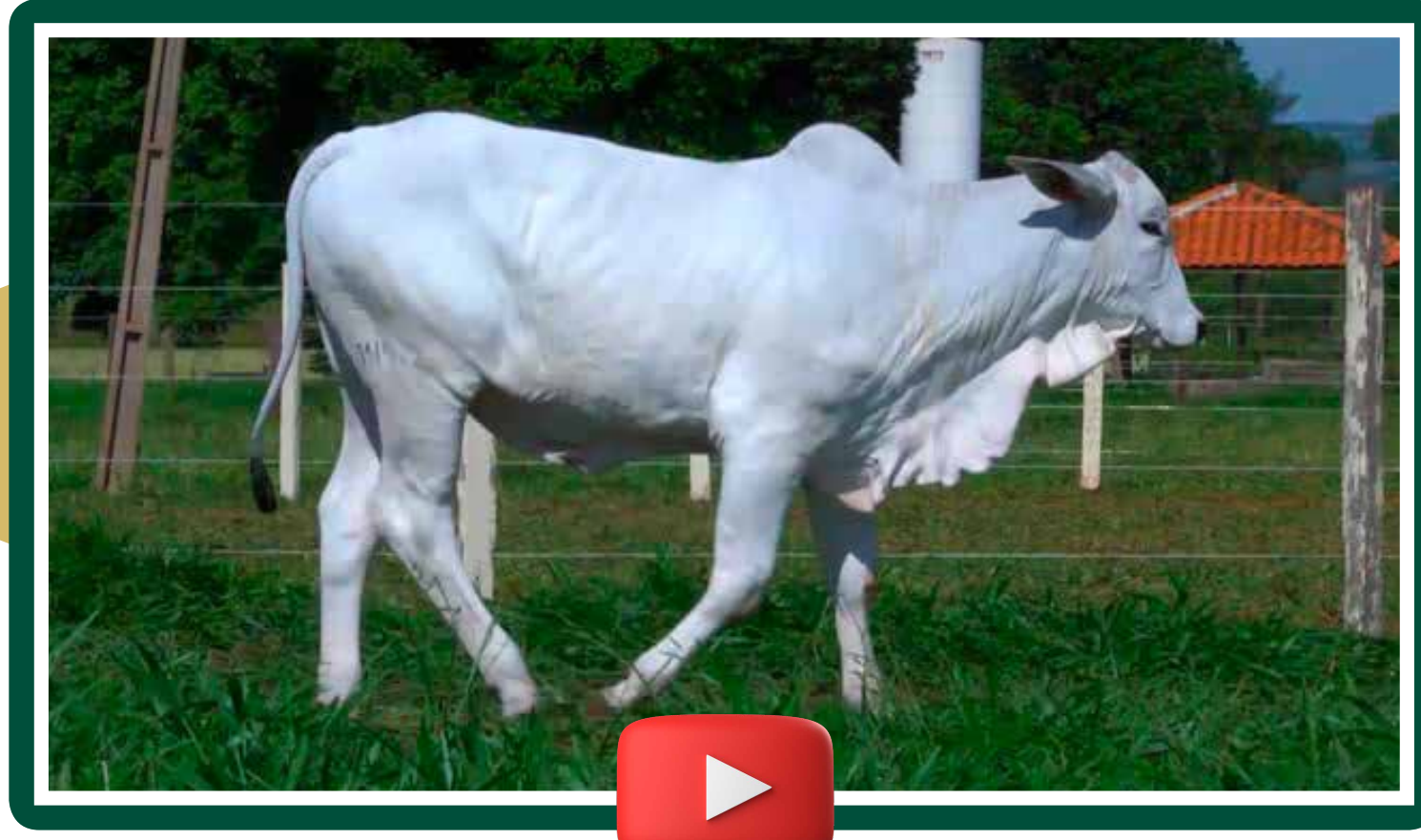

14472 MARCA CF

ZBW 14472 • NELORE PO • 24/11/2020 • 11 meses • 401 kg

BUGIO TE DA SM
FUNCIONARIO NAVIRAI
 CRATERA DE NAVIRAI

2445 DA GREN. × 10962 MARCA CF

NADA DA BONOS.
BRITANICA TE GREN.
 CFM-3089

D1484 DA MN
D4685 DA MN
 D1342 DA MN

AGIL MARCA CF
7071 MARCA CF
 RAICE MARCA CF

	IABCZg	PD-EDg	PS-EDg	PM-EMg	TMDg	IPPg	STAYg	PE-365g	AOLg	ACABg	MARg
ÍNDICE	9.88	4.21	10.27	2.16	5.18	-3.07	31.91	0.436	1.475	2.625	0.18
DECA	2	2	1	1	1	5	3	2	1	1	4

16/11/2021

Horário: 20:00 • Canal do Criador

LOTE

36

AGROPECUÁRIA
RECOMEÇO



14393 MARCA CF

ZBW 14393 • NELORE PO • 12/11/2020 • - meses • 362 kg

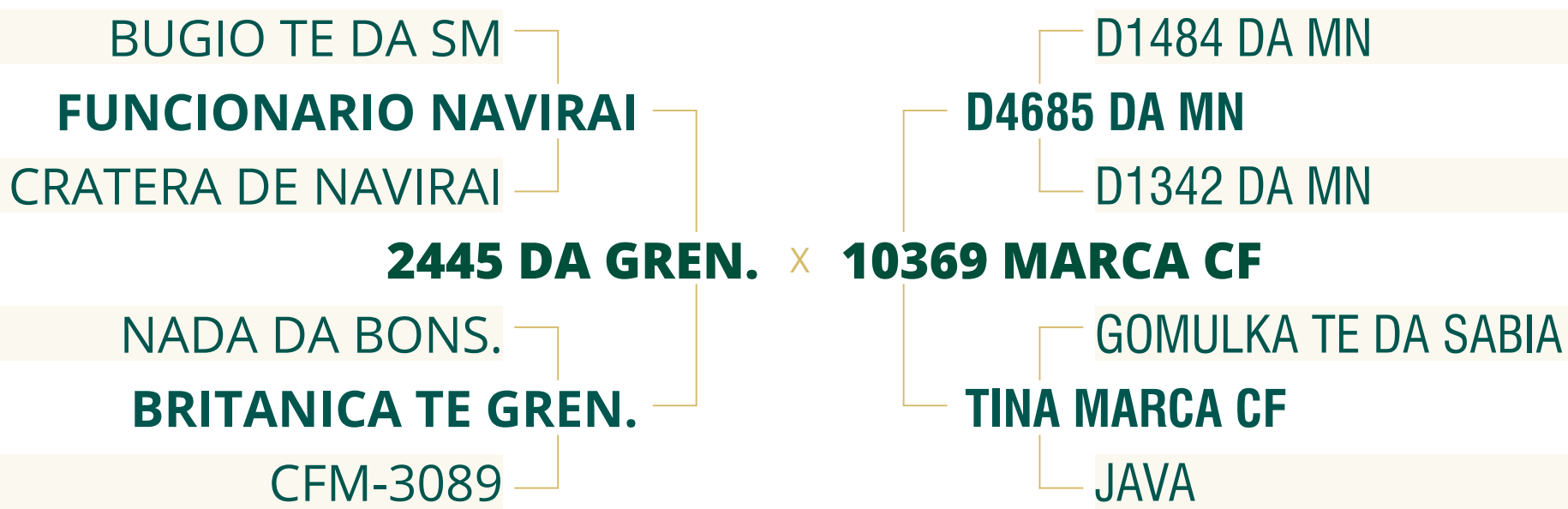

	IABCZg	PD-EDg	PS-EDg	PM-EMg	TMDg	IPPg	STAYg	PE-365g	AOLg	ACABg	MARg
ÍNDICE	-	-	-	-	-	-	-	-	-	-	-
DECA	-	-	-	-	-	-	-	-	-	-	-

14340 MARCA CF

ZBW 14340 • NELORE PO • 09/11/2020 • 12 meses • 387 kg

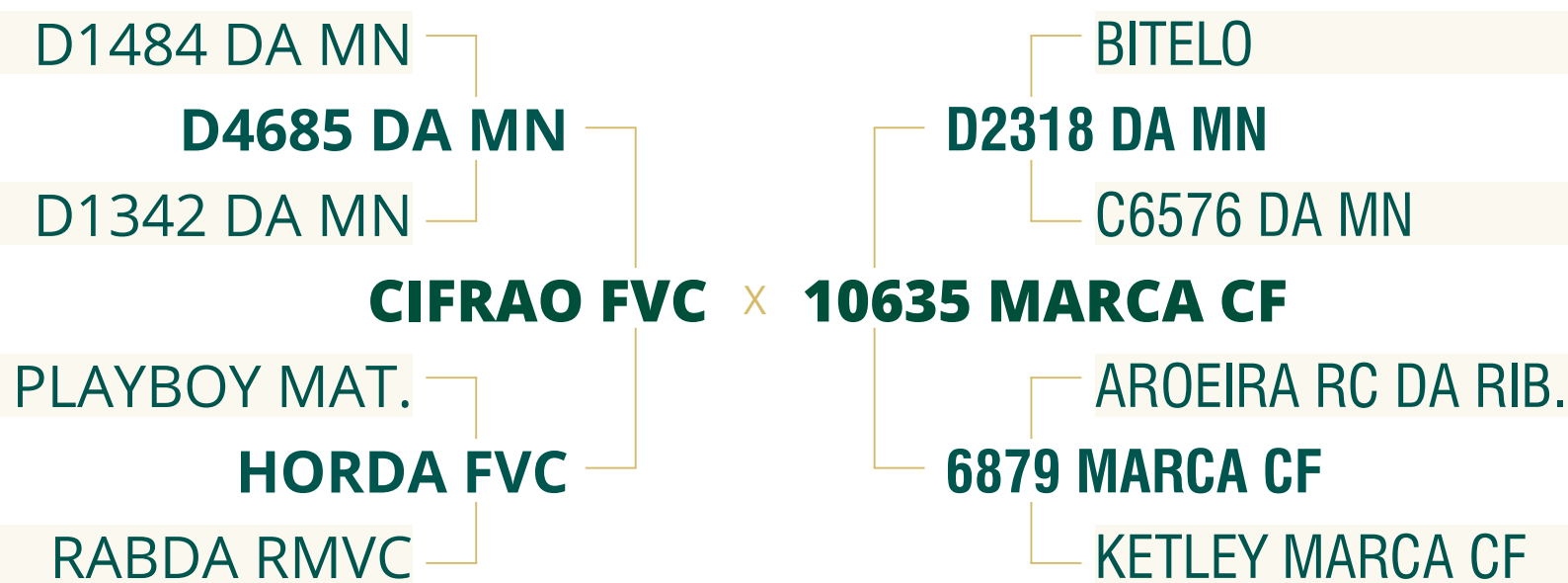

	IABCZg	PD-EDg	PS-EDg	PM-EMg	TMDg	IPPg	STAYg	PE-365g	AOLg	ACABg	MARg
ÍNDICE	11.03	3.56	8.36	2.06	3.72	-9.35	35.10	0.169	1.693	2.211	-0.14
DECA	1	3	2	1	2	2	1	4	1	1	6

16/11/2021

Horário: 20:00 • Canal do Criador

LOTE

37

AGROPECUÁRIA
RECOMEÇO



14339 MARCA CF

ZBW 14339 • NELORE PO • 09/11/2020 • 12 meses • 305 kg

C8398 DA MN } AISTEN
 GENERAL DA MN × 10669 MARCA CF
 C8570 DA MN } CAMPAEA MARCA CF

IABCZg		PD-EDg	PS-EDg
5.42		0.42	0.25
3		6	6
PM-EMg	TMDg	IPPg	STAYg
2.33	3.35	-4.00	33.48
1	2	4	2
PE-365g	AOLg	ACABg	MARg
0.251	0.751	1.053	-0.17
3	3	1	6

14377 MARCA CF

ZBW 14377 • NELORE PO • 11/11/2020 • 12 meses • 343 kg

D4685 DA MN } 5570 MARCA CF
 CIFRAO FVC × 10951 MARCA CF
 HORDA FVC } 6317 MARCA CF

IABCZg		PD-EDg	PS-EDg
4.74		1.84	2.23
4		4	5
PM-EMg	TMDg	IPPg	STAYg
0.56	1.09	-3.81	32.94
4	5	4	2
PE-365g	AOLg	ACABg	MARg
0.083	0.584	1.988	-0.39
5	4	1	7

14513 MARCA CF

ZBW 14513 • NELORE PO • 04/12/2020 • 11 meses • 322 kg

D4685 DA MN } FARAO FIV FVC
 10300 MARCA CF × 12232 MARCA CF
 6855 MARCA CF } 6070 MARCA CF

IABCZg		PD-EDg	PS-EDg
8.55		2.30	5.35
2		4	3
PM-EMg	TMDg	IPPg	STAYg
1.16	2.51	-10.33	33.51
3	3	2	2
PE-365g	AOLg	ACABg	MARg
0.489	0.246	1.083	-0.12
1	5	1	6

14665 MARCA CF

ZBW 14665 • NELORE PO • 03/01/2021 • 10 meses • 310 kg

D4685 DA MN } FARAO FIV FVC
 CIFRAO FVC × 12254 MARCA CF
 HORDA FVC } DEDINA MARCA CF

IABCZg		PD-EDg	PS-EDg
14.76		4.93	10.97
1		2	1
PM-EMg	TMDg	IPPg	STAYg
2.59	4.96	-15.27	35.52
1	1	1	1
PE-365g	AOLg	ACABg	MARg
0.485	1.825	2.461	-0.05
1	1	1	6

14732 MARCA CF

ZBW 14732 • NELORE PO • 26/01/2021 • 9 meses • 310 kg

D2318 DA MN } D4685 DA MN
 10271 MARCA CF × 10318 MARCA CF
 1950 MARCA CF } FLINSY MARCA CF

IABCZg		PD-EDg	PS-EDg
10.44		2.52	6.72
2		4	3
PM-EMg	TMDg	IPPg	STAYg
2.77	4.73	-11.26	34.68
1	1	2	1
PE-365g	AOLg	ACABg	MARg
0.086	1.248	1.101	0.36
5	2	1	4

16/11/2021

Horário: 20:00 • Canal do Criador

LOTE

38

AGROPECUÁRIA
RECOMEÇO



14496 MARCA CF

ZBW 14496 • NELORE PO • 03/12/2020 • 11 meses • 311 kg

D4685 DA MN

D2318 DA MN

10249 MARCA CF × 11000 MARCA CF

6775 MARCA CF

8053 MARCA CF

IABCZg	PD-EDg	PS-EDg	
6.17	0.85	3.83	
3	6	4	
PM-EMg	TMDg	IPPg	STAYg
1.66	2.43	-8.36	32.53
2	3	3	3
PE-365g	AOLg	ACABg	MARg
0.166	0.536	1.052	-0.11
4	4	1	6

14581 MARCA CF

ZBW 14581 • NELORE PO • 20/12/2020 • 10 meses • 309 kg

D4685 DA MN

FARAO FIV FVC

10300 MARCA CF × 12188 MARCA CF

6855 MARCA CF

5782 MARCA CF

IABCZg	PD-EDg	PS-EDg	
7.91	1.73	4.58	
2	5	4	
PM-EMg	TMDg	IPPg	STAYg
1.15	2.14	-8.35	33.93
3	3	3	2
PE-365g	AOLg	ACABg	MARg
0.475	0.355	1.002	0.01
1	5	2	5

14588 MARCA CF

ZBW 14588 • NELORE PO • 20/12/2020 • 10 meses • 311 kg

D4685 DA MN

D4685 DA MN

CIFRAO FVC × 10326 MARCA CF

HORDA FVC

SCORCH MARCA CF

IABCZg	PD-EDg	PS-EDg	
15.30	3.57	8.67	
1	3	2	
PM-EMg	TMDg	IPPg	STAYg
3.34	5.67	-17.87	37.21
1	1	1	1
PE-365g	AOLg	ACABg	MARg
0.460	1.406	3.346	-0.08
2	1	1	6

14671 MARCA CF

ZBW 14671 • NELORE PO • 05/01/2021 • 10 meses • 313 kg

C8398 DA MN

SHERLOCK MAT.

GENERAL DA MN × 11711 MARCA CF

C8570 DA MN

PURPURINA MARCA CF

IABCZg	PD-EDg	PS-EDg	
13.29	3.44	7.36	
1	3	2	
PM-EMg	TMDg	IPPg	STAYg
2.75	5.79	-14.47	35.59
1	1	1	1
PE-365g	AOLg	ACABg	MARg
0.677	1.949	2.046	-0.01
1	1	1	5

14737 MARCA CF

ZBW 14737 • NELORE PO • 26/01/2021 • 9 meses • 309 kg

D4685 DA MN

FARAO FIV FVC

10300 MARCA CF × 12312 MARCA CF

6855 MARCA CF

7331 MARCA CF

IABCZg	PD-EDg	PS-EDg	
7.82	1.96	5.31	
2	4	3	
PM-EMg	TMDg	IPPg	STAYg
1.06	2.19	-6.78	33.64
3	3	3	2
PE-365g	AOLg	ACABg	MARg
0.477	0.160	0.999	-0.18
1	5	2	6

16/11/2021

Horário: 20:00 • Canal do Criador

LOTE

39



82 DA RECOMEÇO

REAS 82 • NELORE PO • 24/08/2020 • 14 meses • 382 kg

REM RICKET

BRUTUS DA MN

REM UPONIC

1872 DA ELGE

REM SAROMA

HEURECA

REM CALDONEGRO × **C926 TG**

PROVADOR

ABADAN TG

REM SABEEHAH

B4832 TG

REM OGMAR TE

8407 TG

	IABCZg	PD-EDg	PS-EDg	PM-EMg	TMDg	IPPg	STAYg	PE-365g	AOLg	ACABg	MARg
ÍNDICE	24.58	8.88	22.14	4.59	10.61	-13.90	39.18	0.507	0.471	2.760	0.05
DECA	1	1	1	1	1	1	1	1	4	1	5

16/11/2021

Horário: 20:00 • Canal do Criador

LOTE
40

AGROPECUÁRIA
RECOMEÇO

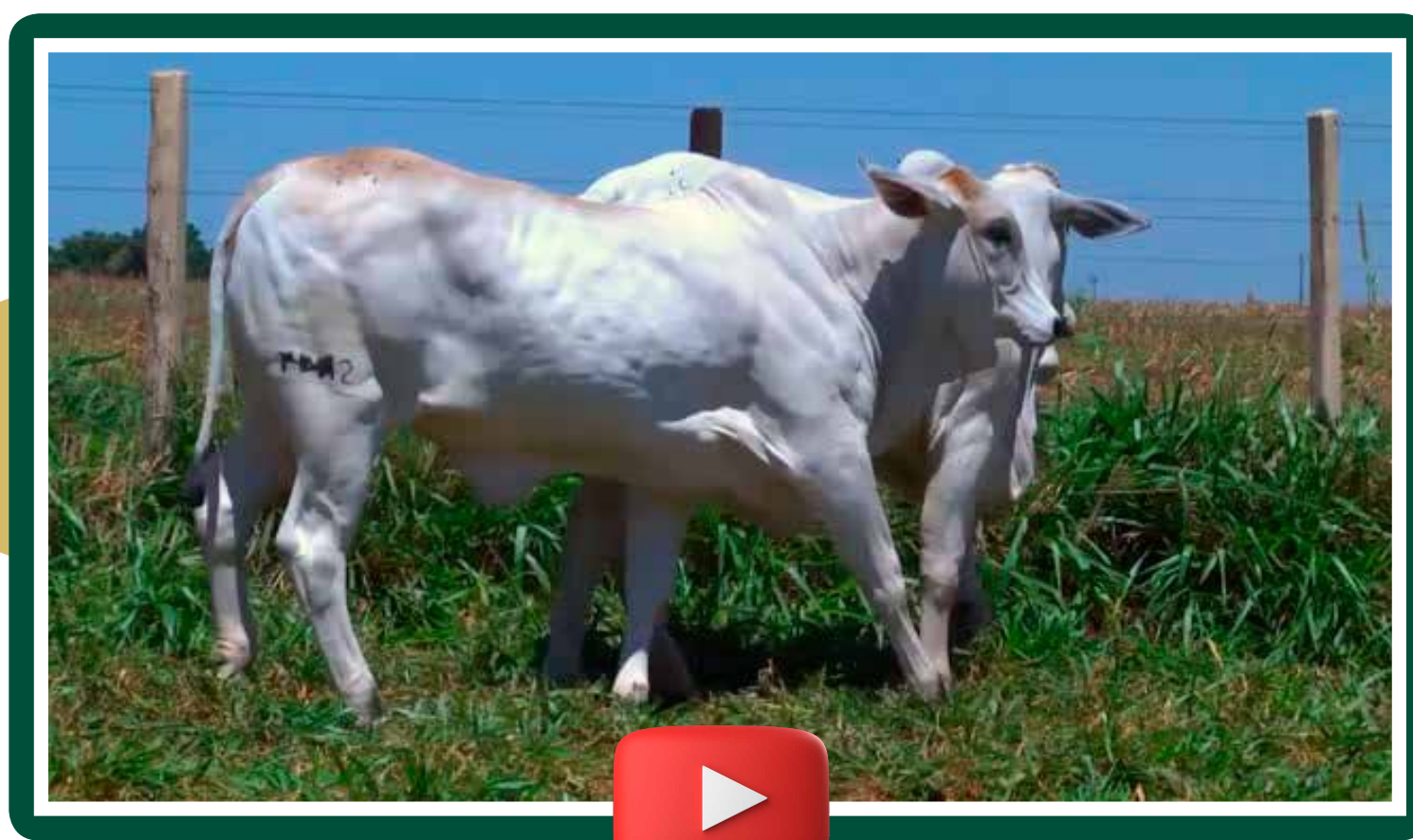

14401 MARCA CF

ZBW 14401 • NELORE PO • 13/11/2020 • 11 meses • 372 kg

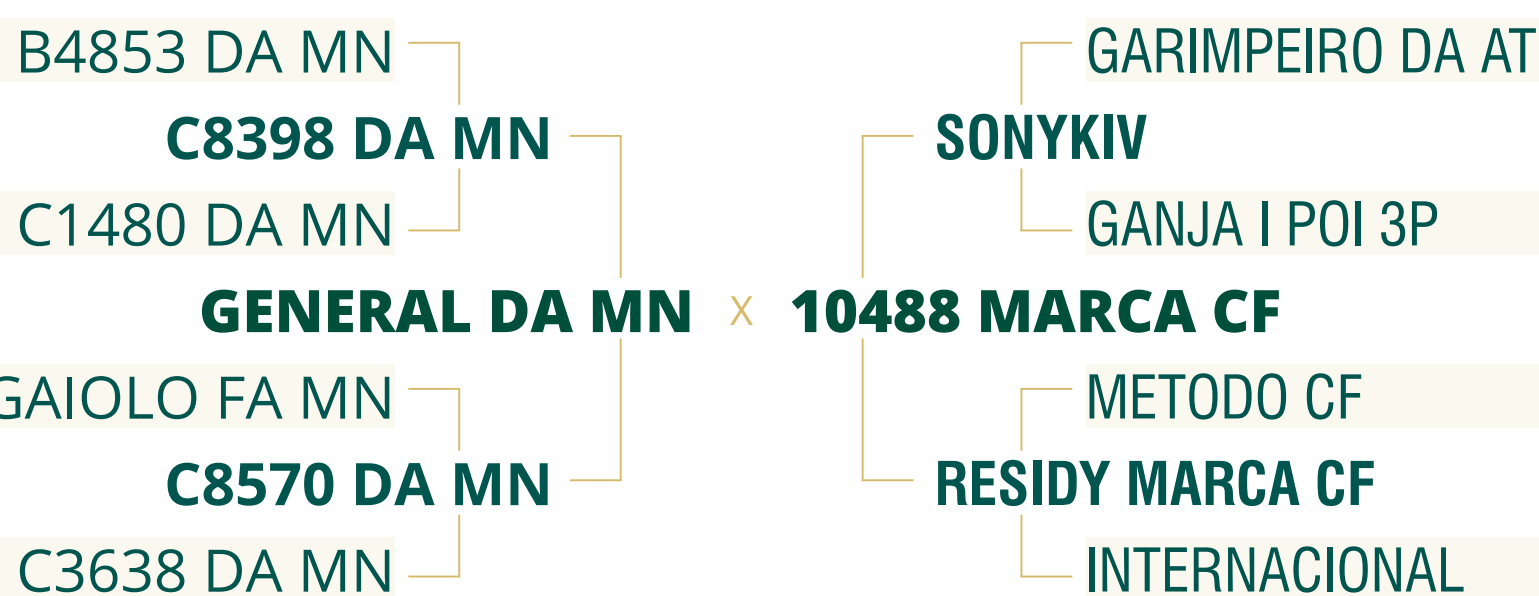

	IABCZg	PD-EDg	PS-EDg	PM-EMg	TMDg	IPPg	STAYg	PE-365g	AOLg	ACABg	MARg
ÍNDICE	9.12	0.43	3.31	2.62	3.83	-12.35	35.54	0.323	1.060	1.279	0.03
DECA	2	6	4	1	2	2	1	2	2	1	5

14412 MARCA CF

ZBW 14412 • NELORE PO • 15/11/2020 • 11 meses • 365 kg

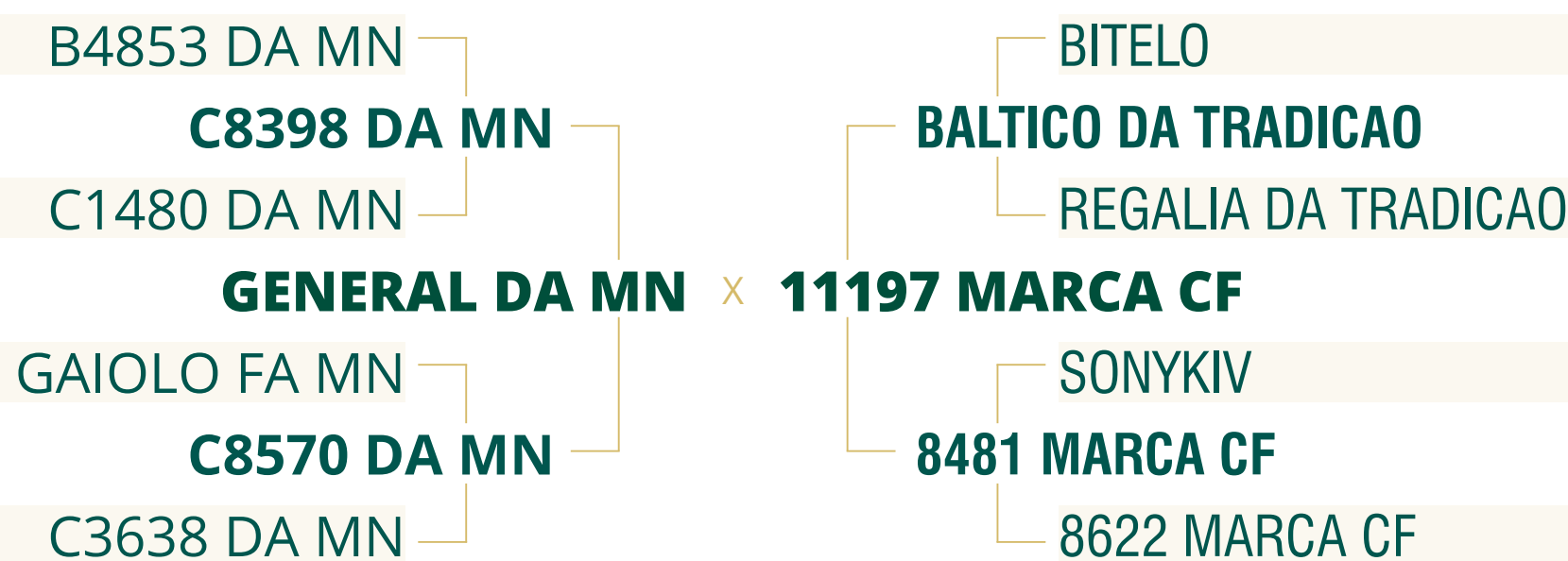

	IABCZg	PD-EDg	PS-EDg	PM-EMg	TMDg	IPPg	STAYg	PE-365g	AOLg	ACABg	MARg
ÍNDICE	13.51	1.83	6.21	2.97	4.91	-19.38	37.12	0.538	1.198	1.481	0.22
DECA	1	4	3	1	1	1	1	1	2	1	4

16/11/2021

Horário: 20:00 • Canal do Criador

LOTE

41

AGROPECUÁRIA
RECOMEÇO



14318 MARCA CF

ZBW 14318 • NELORE PO • 06/11/2020 • 12 meses • 363 kg

D1484 DA MN

D4685 DA MN

D1342 DA MN

CIFRAO FVC × **12004 MARCA CF**

PLAYBOY MAT.

HORDA FVC

RABDA RMVC

NATO DA RIB.

5570 MARCA CF

FIEND MARCA CF

BAMBINO

8283 MARCA CF

RETRACE MARCA CF

	IABCZg	PD-EDg	PS-EDg	PM-EMg	TMDg	IPPg	STAYg	PE-365g	AOLg	ACABg	MARg
ÍNDICE	7.56	2.02	4.52	1.26	2.13	-7.45	34.29	0.161	1.002	1.937	-0.45
DECA	2	4	4	3	3	3	1	4	2	1	8

14522 MARCA CF

ZBW 14522 • NELORE PO • 05/12/2020 • 11 meses • 336 kg

B4853 DA MN

C8398 DA MN

C1480 DA MN

GENERAL DA MN × **GRIFE FIV HJR**

GAIOLO FA MN

C8570 DA MN

C3638 DA MN

FAJARDO DA GB

BIG BEN DA S.NICE

COMPORTA DA S.NICE

RANCHI IPE OURO

COLINA TE HJR

CAPRICHOSA TE

	IABCZg	PD-EDg	PS-EDg	PM-EMg	TMDg	IPPg	STAYg	PE-365g	AOLg	ACABg	MARg
ÍNDICE	10.79	3.88	6.85	2.14	5.68	-15.48	32.55	0.132	1.918	1.132	-0.02
DECA	1	2	3	1	1	1	3	4	1	1	5



14428 MARCA CF

ZBW 14428 • NELORE PO • 17/11/2020 • 11 meses • 349 kg

FUNCIONARIO NAVIRAI

D4685 DA MN

2445 DA GREN. × 10984 MARCA CF

BRITANICA TE GREN.

8975 MARCA CF

IABCZg		PD-EDg	PS-EDg
8.05		3.45	8.47
2		3	2
PM-EMg	TMDg	IPPg	STAYg
1.98	4.41	-2.36	30.98
1	1	5	4
PE-365g	AOLg	ACABg	MARg
0.440	1.229	2.498	0.03
2	2	1	5

14520 MARCA CF

ZBW 14520 • NELORE PO • 05/12/2020 • 11 meses • 334 kg

D4685 DA MN

D2318 DA MN

10964 MARCA CF × 11144 MARCA CF

1941 MARCA CF

5615 MARCA CF

IABCZg		PD-EDg	PS-EDg
9.35		1.49	5.53
2		5	3
PM-EMg	TMDg	IPPg	STAYg
1.95	3.20	-6.91	36.12
1	2	3	1
PE-365g	AOLg	ACABg	MARg
0.236	0.446	0.935	0.08
3	4	2	5

14517 MARCA CF

ZBW 14517 • NELORE PO • 05/12/2020 • 11 meses • 318 kg

D4685 DA MN

GANGES COL

10300 MARCA CF × 12317 MARCA CF

6855 MARCA CF

HACUNI HJR

IABCZg		PD-EDg	PS-EDg
8.07		1.92	5.18
2		4	3
PM-EMg	TMDg	IPPg	STAYg
-0.60	0.45	-9.96	35.44
7	6	2	1
PE-365g	AOLg	ACABg	MARg
0.423	0.418	1.388	-1.10
2	4	1	10

14422 MARCA CF

ZBW 14422 • NELORE PO • 15/11/2020 • 11 meses • 314 kg

D4685 DA MN

GANGES COL

CIFRAO FVC × 11386 MARCA CF

HORDA FVC

8187 MARCA CF

IABCZg		PD-EDg	PS-EDg
14.91		4.31	10.91
1		2	1
PM-EMg	TMDg	IPPg	STAYg
1.77	3.75	-16.67	36.98
2	2	1	1
PE-365g	AOLg	ACABg	MARg
0.504	1.756	2.398	-1.37
1	1	1	10

14721 MARCA CF

ZBW 14721 • NELORE PO • 21/01/2021 • 9 meses • 304 kg

D4685 DA MN

FARAO FIV FVC

10328 MARCA CF × 11548 MARCA CF

8459 MARCA CF

INFANTARIA HJR

IABCZg		PD-EDg	PS-EDg
12.43		3.35	9.55
1		3	2
PM-EMg	TMDg	IPPg	STAYg
2.19	4.38	-11.78	35.12
1	1	2	1
PE-365g	AOLg	ACABg	MARg
0.473	1.092	1.327	0.09
1	2	1	5

16/11/2021

Horário: 20:00 • Canal do Criador

LOTE

43

AGROPECUÁRIA
RECOMEÇO



14474 MARCA CF

ZBW 14474 • NELORE PO • 26/11/2020 • 11 meses • 317 kg

D4685 DA MN

GANGES COL

10319 MARCA CF × 11342 MARCA CF

RECANTY MARCA CF

8139 MARCA CF

IABCZg	PD-EDg	PS-EDg	
9.91	1.76	5.86	
2	5	3	
PM-EMg	TMDg	IPPg	STAYg
1.20	2.39	-15.77	34.49
3	3	1	1
PE-365g	AOLg	ACABg	MARg
0.491	0.483	1.373	-1.08
1	4	1	10

14518 MARCA CF

ZBW 14518 • NELORE PO • 05/12/2020 • 11 meses • 310 kg

D4685 DA MN

GANGES COL

10307 MARCA CF × 11949 MARCA CF

LUAR MARCA CF

5625 MARCA CF

IABCZg	PD-EDg	PS-EDg	
6.59	1.39	4.00	
3	5	4	
PM-EMg	TMDg	IPPg	STAYg
1.18	2.10	-0.89	34.46
3	3	6	1
PE-365g	AOLg	ACABg	MARg
0.395	0.285	1.011	-1.32
2	5	1	10

14328 MARCA CF

ZBW 14328 • NELORE PO • 09/11/2020 • 12 meses • 321 kg

C8398 DA MN

AISTEN

GENERAL DA MN × 10495 MARCA CF

C8570 DA MN

DAKOTA

IABCZg	PD-EDg	PS-EDg	
6.58	1.16	2.07	
3	5	5	
PM-EMg	TMDg	IPPg	STAYg
2.60	4.13	-5.47	32.87
1	2	4	2
PE-365g	AOLg	ACABg	MARg
0.310	0.813	0.923	-0.38
3	3	2	7

14514 MARCA CF

ZBW 14514 • NELORE PO • 05/12/2020 • 11 meses • 319 kg

D4685 DA MN

TECELAO MARCA CF

CIFRAO FVC × 11680 MARCA CF

HORDA FVC

ANCORA MARCA CF

IABCZg	PD-EDg	PS-EDg	
7.17	1.99	5.66	
3	4	3	
PM-EMg	TMDg	IPPg	STAYg
1.05	1.82	-11.36	32.53
3	4	2	3
PE-365g	AOLg	ACABg	MARg
0.098	1.020	2.317	-0.20
5	2	1	6

14655 MARCA CF

ZBW 14655 • NELORE PO • 03/01/2021 • 10 meses • 305 kg

D4685 DA MN

REDENCAO

10964 MARCA CF × 10771 MARCA CF

1941 MARCA CF

HAGDA

IABCZg	PD-EDg	PS-EDg	
1.59	-1.36	1.14	
5	8	6	
PM-EMg	TMDg	IPPg	STAYg
0.75	0.53	0.85	31.74
4	6	6	3
PE-365g	AOLg	ACABg	MARg
0.218	-0.250	0.796	-0.22
3	7	2	6

16/11/2021

Horário: 20:00 • Canal do Criador

LOTE

44

AGROPECUÁRIA
RECOMEÇO

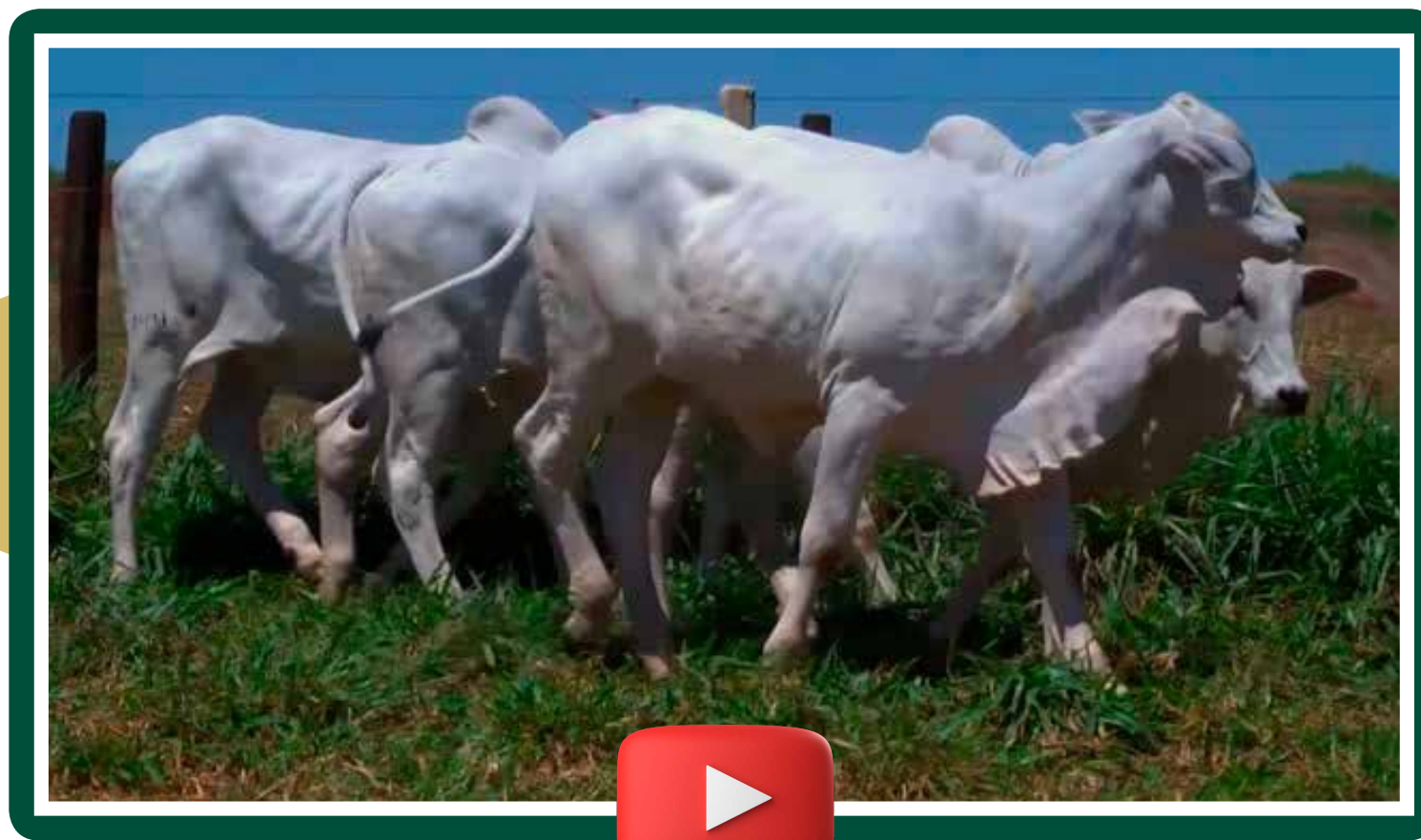

14424 MARCA CF

ZBW 14424 • NELORE PO • 16/11/2020 • 11 meses • 313 kg

BHADAMI DA STA } 5570 MARCA CF

JHAGUAR DA CA × 10941 MARCA CF

SATIRA DA STA } TAYGA MARCA CF

IABCZg	PD-EDg	PS-EDg	
-3.61	-1.69	-4.63	
8	8	9	
PM-EMg	TMDg	IPPg	STAYg
-1.12	-2.20	12.84	32.80
8	9	10	2
PE-365g	AOLg	ACABg	MARg
-0.151	-0.614	-0.606	-0.23
8	8	8	6

14580 MARCA CF

ZBW 14580 • NELORE PO • 20/12/2020 • 10 meses • 315 kg

D4685 DA MN } SHERLOCK MAT.

10241 MARCA CF × 11677 MARCA CF

6506 MARCA CF } NARCOTIC MARCA CF

IABCZg	PD-EDg	PS-EDg	
7.43	1.56	5.56	
2	5	3	
PM-EMg	TMDg	IPPg	STAYg
0.95	2.10	-9.44	32.48
3	3	2	3
PE-365g	AOLg	ACABg	MARg
0.536	0.804	1.944	-0.30
1	3	1	7

14617 MARCA CF

ZBW 14617 • NELORE PO • 27/12/2020 • 10 meses • 320 kg

C8398 DA MN } BITELO DA SS

GENERAL DA MN × GALAXIA FIV HJR

C8570 DA MN } CAIPIROSCA TE FLO

IABCZg	PD-EDg	PS-EDg	
12.47	4.41	8.10	
1	2	2	
PM-EMg	TMDg	IPPg	STAYg
3.33	7.09	-12.05	32.99
1	1	2	2
PE-365g	AOLg	ACABg	MARg
0.537	0.878	1.016	-0.70
1	3	1	8

14749 MARCA CF

ZBW 14749 • NELORE PO • 29/01/2021 • 9 meses • 313 kg

C8478 DA MN } D4685 DA MN

D5675 DA MN × 10236 MARCA CF

D2829 DA MN } FINN MARCA CF

IABCZg	PD-EDg	PS-EDg	
12.95	0.70	7.22	
1	6	2	
PM-EMg	TMDg	IPPg	STAYg
2.76	3.88	-13.64	37.82
1	2	2	1
PE-365g	AOLg	ACABg	MARg
0.652	1.142	1.672	-0.18
1	2	1	6

16/11/2021

Horário: 20:00 • Canal do Criador

LOTE
45

AGROPECUÁRIA
RECOMEÇO



307 DA RECOMEÇO

REAS 307 • NELORE PO • 08/09/2020 • 14 meses • 356 kg

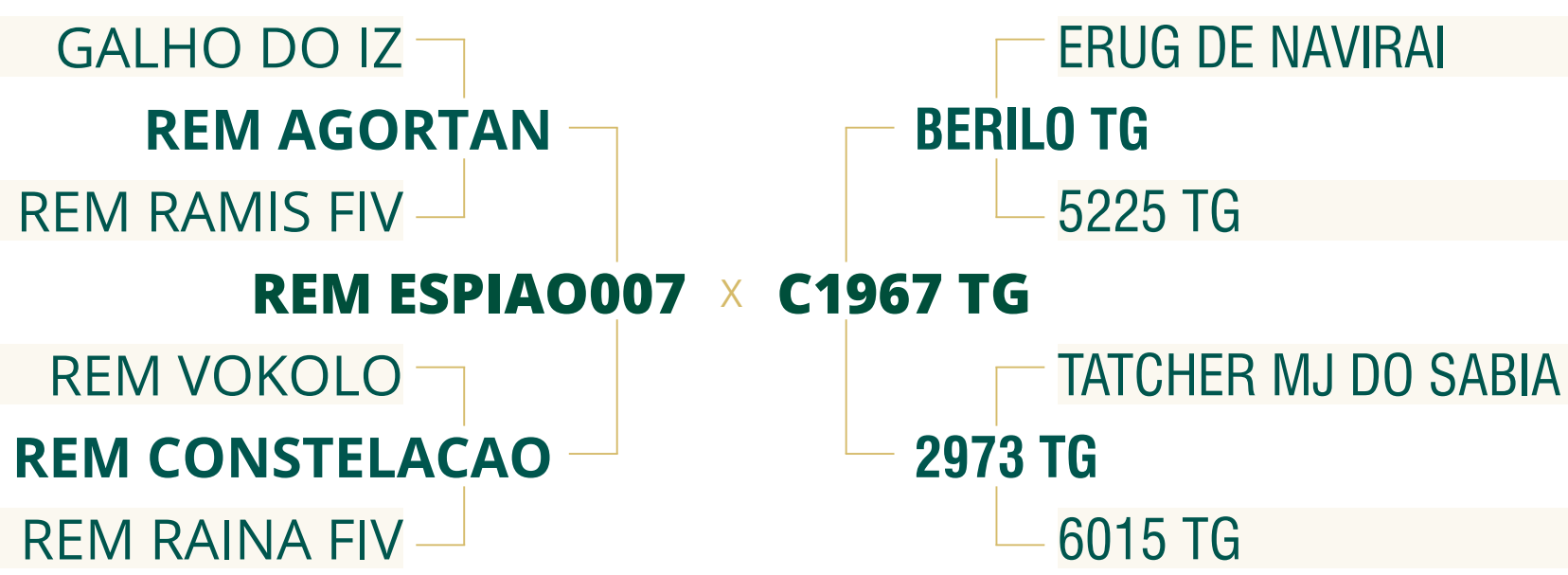

	IABCZg	PD-EDg	PS-EDg	PM-EMg	TMDg	IPPg	STAYg	PE-365g	AOLg	ACABg	MARg
ÍNDICE	22.09	9.79	16.64	2.96	8.89	-21.49	34.07	1.591	1.379	2.996	0.82
DECA	1	1	1	1	1	1	1	1	2	1	2

16/11/2021

Horário: 20:00 • Canal do Criador

LOTE

46



14688 MARCA CF

ZBW 14688 • NELORE PO • 07/01/2021 • 10 meses • 300 kg

D1484 DA MN

D4685 DA MN

D1342 DA MN

10300 MARCA CF × **11809 MARCA CF**

AROEIRA RC DA RIB.

6855 MARCA CF

KARMA

B8734 DA MN

GANGES COL

DENGOSINHA COL

OVULO MRA

8377 MARCA CF

MINK MARCA CF

	IABCZg	PD-EDg	PS-EDg	PM-EMg	TMDg	IPPg	STAYg	PE-365g	AOLg	ACABg	MARG
ÍNDICE	6.77	1.71	6.10	0.31	1.10	-5.16	33.57	0.351	0.387	1.369	-0.82
DECA	3	5	3	5	5	4	2	2	4	1	9

14696 MARCA CF

ZBW 14696 • NELORE PO • 08/01/2021 • - meses • 304 kg

D1484 DA MN

D4685 DA MN

D1342 DA MN

CIFRAO FVC × **11975 MARCA CF**

PLAYBOY MAT.

HORDA FVC

RABDA RMVC

REM USP

FARAO FIV FVC

MADHIJA DA FVC

SOLANO DA FORT.VR TE

AYME

TAXINHA DA STA

	IABCZg	PD-EDg	PS-EDg	PM-EMg	TMDg	IPPg	STAYg	PE-365g	AOLg	ACABg	MARG
ÍNDICE	-	-	-	-	-	-	-	-	-	-	-
DECA	-	-	-	-	-	-	-	-	-	-	-

16/11/2021

Horário: 20:00 • Canal do Criador

LOTE

47

AGROPECUÁRIA
RECOMEÇO



14713 MARCA CF

ZBW 14713 • NELORE PO • 14/01/2021 • 9 meses • 310 kg



	IABCZg	PD-EDg	PS-EDg	PM-EMg	TMDg	IPPg	STAYg	PE-365g	AOLg	ACABg	MARg
ÍNDICE	3.09	0.44	3.28	1.21	1.76	-2.71	30.30	0.170	-0.275	0.854	-0.21
DECA	5	6	4	3	4	5	5	4	7	2	6

14627 MARCA CF

ZBW 14627 • NELORE PO • 29/12/2020 • 10 meses • 301 kg

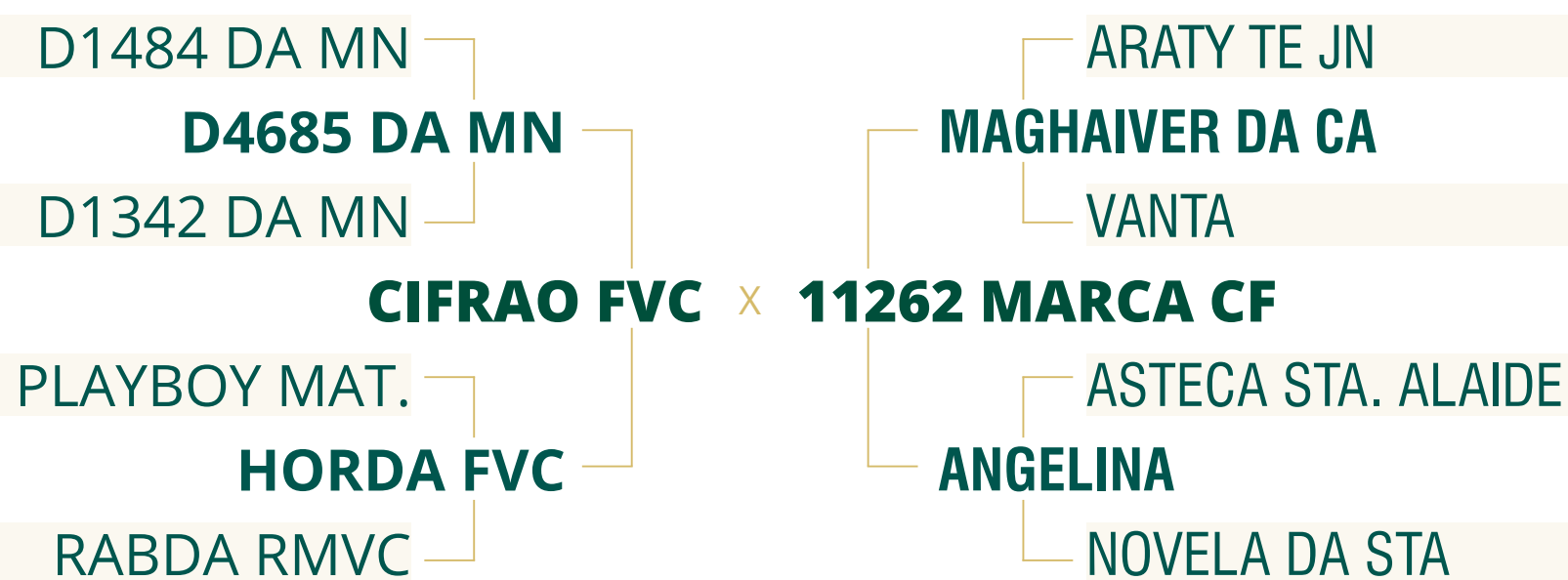

	IABCZg	PD-EDg	PS-EDg	PM-EMg	TMDg	IPPg	STAYg	PE-365g	AOLg	ACABg	MARg
ÍNDICE	7.02	0.63	1.92	2.07	2.14	-15.70	32.97	0.075	1.007	2.254	-0.12
DECA	3	6	5	1	3	1	2	5	2	1	6

16/11/2021

Horário: 20:00 • Canal do Criador

LOTE
48

AGROPECUÁRIA
RECOMEÇO

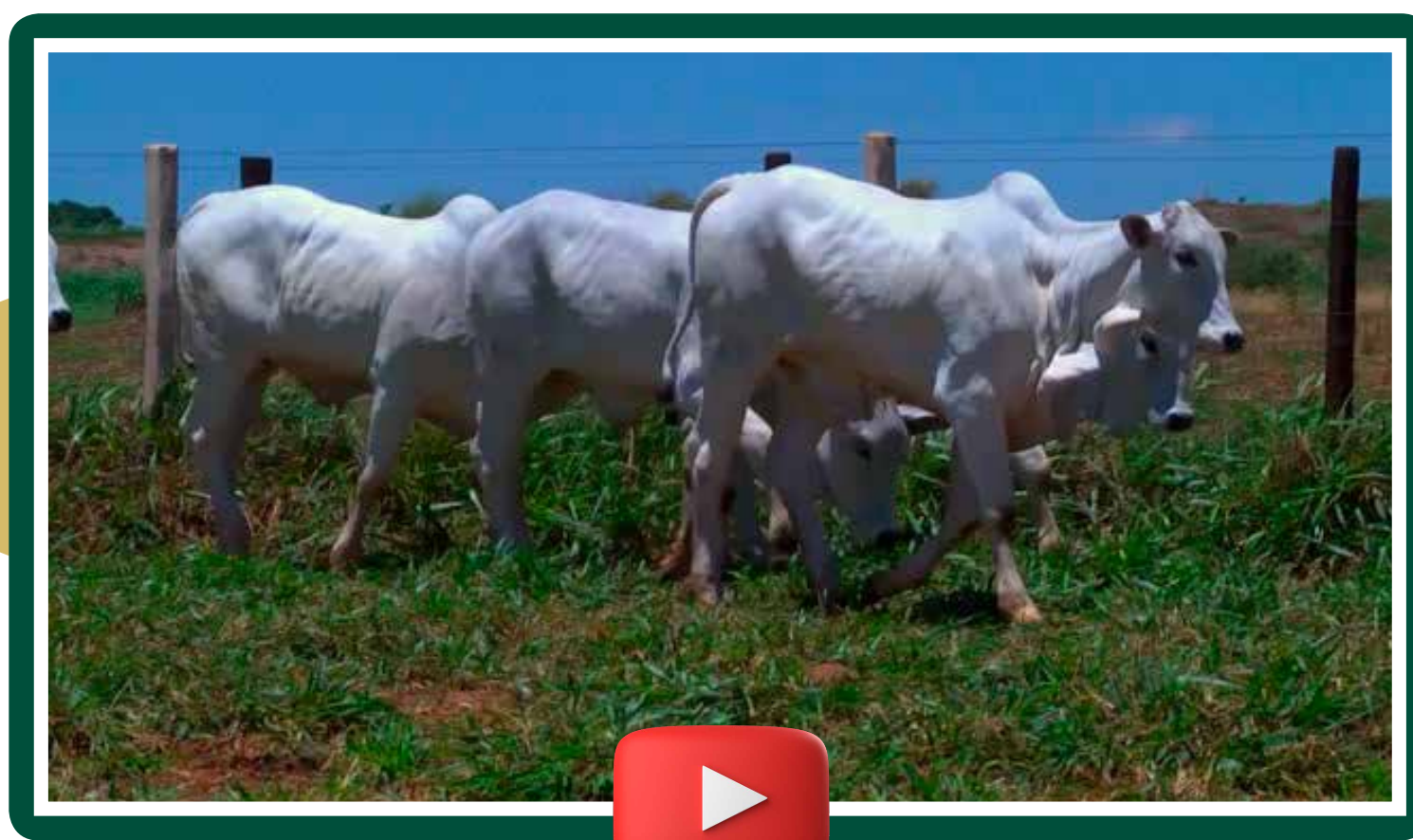

14555 MARCA CF

ZBW 14555 • NELORE PO • 14/12/2020 • 10 meses • 281 kg

SELECT MARCA CF

D4685 DA MN

SERTANEJO MARCA CF × 10974 MARCA CF

FAZENDA MARCA CF

7321 MARCA CF

IABCZg	PD-EDg	PS-EDg	
0.71	-0.91	1.85	
6	8	5	
PM-EMg	TMDg	IPPg	STAYg
0.52	0.27	1.07	30.38
4	6	6	5
PE-365g	AOLg	ACABg	MARg
0.106	-0.340	0.949	0.12
5	7	2	5

14558 MARCA CF

ZBW 14558 • NELORE PO • 16/12/2020 • 10 meses • 286 kg

D4685 DA MN

D2318 DA MN

3718L MARCA CF × 10252 MARCA CF

FIONA MARCA CF

CARLOTA MARCA CF

IABCZg	PD-EDg	PS-EDg	
10.13	2.33	7.48	
2	4	2	
PM-EMg	TMDg	IPPg	STAYg
2.64	4.35	-7.72	34.83
1	1	3	1
PE-365g	AOLg	ACABg	MARg
0.120	1.158	1.320	0.45
5	2	1	3

14636 MARCA CF

ZBW 14636 • NELORE PO • 29/12/2020 • 10 meses • 279 kg

D4685 DA MN

D4685 DA MN

CIFRAO FVC × 10294 MARCA CF

HORDA FVC

GRAMPO MARCA CF

IABCZg	PD-EDg	PS-EDg	
14.88	4.01	9.73	
1	2	2	
PM-EMg	TMDg	IPPg	STAYg
2.86	5.31	-16.13	36.71
1	1	1	1
PE-365g	AOLg	ACABg	MARg
0.399	1.774	3.348	-0.12
2	1	1	6

14659 MARCA CF

ZBW 14659 • NELORE PO • 03/01/2021 • 10 meses • 287 kg

C8398 DA MN

D2318 DA MN

GENERAL DA MN × 3895L MARCA CF

C8570 DA MN

CASCATA

IABCZg	PD-EDg	PS-EDg	
8.38	-0.13	3.80	
2	7	4	
PM-EMg	TMDg	IPPg	STAYg
3.13	3.81	-7.40	35.70
1	2	3	1
PE-365g	AOLg	ACABg	MARg
0.202	1.770	1.182	0.09
4	1	1	5

14687 MARCA CF

ZBW 14687 • NELORE PO • 06/01/2021 • 10 meses • 279 kg

C8398 DA MN

5570 MARCA CF

GENERAL DA MN × 10863 MARCA CF

C8570 DA MN

6311 MARCA CF

IABCZg	PD-EDg	PS-EDg	
5.76	1.00	0.84	
3	5	6	
PM-EMg	TMDg	IPPg	STAYg
1.36	2.64	-4.56	34.46
2	3	4	1
PE-365g	AOLg	ACABg	MARg
0.184	0.841	1.228	0.17
4	3	1	4

**14521 MARCA CF**

ZBW 14521 • NELORE PO • 05/12/2020 • 11 meses • 278 kg

D4685 DA MN } FARAO FIV FVC

10307 MARCA CF × **11937 MARCA CF**

LUAR MARCA CF } 8635 MARCA CF

IABCZg		PD-EDg	PS-EDg
8.09		2.28	5.74
2		4	3
PM-EMg	TMDg	IPPg	STAYg
1.91	3.34	-5.04	33.09
2	2	4	2
PE-365g	AOLg	ACABg	MARg
0.475	0.435	0.986	-0.16
1	4	2	6

14657 MARCA CF

ZBW 14657 • NELORE PO • 03/01/2021 • 10 meses • 275 kg

D4685 DA MN } BAMBINO

CIFRAO FVC × **11889 MARCA CF**

HORDA FVC } 8439 MARCA CF

IABCZg		PD-EDg	PS-EDg
7.27		1.99	5.23
3		4	3
PM-EMg	TMDg	IPPg	STAYg
1.25	2.13	-8.16	33.14
3	3	3	2
PE-365g	AOLg	ACABg	MARg
0.216	1.112	1.837	-0.63
3	2	1	8

14690 MARCA CF

ZBW 14690 • NELORE PO • 07/01/2021 • 10 meses • 285 kg

C8398 DA MN } FARAO FIV FVC

GENERAL DA MN × **12272 MARCA CF**

C8570 DA MN } 5994 MARCA CF

IABCZg		PD-EDg	PS-EDg
14.46		2.85	7.64
1		3	2
PM-EMg	TMDg	IPPg	STAYg
3.05	5.48	-15.99	37.44
1	1	1	1
PE-365g	AOLg	ACABg	MARg
0.621	1.757	1.555	0.39
1	1	1	3

14702 MARCA CF

ZBW 14702 • NELORE PO • 13/01/2021 • 9 meses • 275 kg

C8478 DA MN } GOMULKA TE DA SABIA

D5675 DA MN × **RIYASAI**

D2829 DA MN } JUQUIRA STA. ALAIDE

IABCZg		PD-EDg	PS-EDg
6.15		-1.46	3.13
3		8	5
PM-EMg	TMDg	IPPg	STAYg
1.15	0.53	-9.74	35.46
3	6	2	1
PE-365g	AOLg	ACABg	MARg
0.114	1.200	0.387	-0.07
5	2	3	6

14717 MARCA CF

ZBW 14717 • NELORE PO • 18/01/2021 • 9 meses • 286 kg

D4685 DA MN } GANGES COL

3903L MARCA CF × **12259 MARCA CF**

HELEN HJR } RAVY MARCA CF

IABCZg		PD-EDg	PS-EDg
14.05		5.08	13.10
1		2	1
PM-EMg	TMDg	IPPg	STAYg
1.81	4.88	-13.19	34.13
2	1	2	1
PE-365g	AOLg	ACABg	MARg
0.513	1.640	1.415	-0.89
1	1	1	9

14792 MARCA CF

ZBW 14792 • NELORE PO • 15/02/2021 • 8 meses • 274 kg

D4685 DA MN } GANGES COL

3329L MARCA CF × **11818 MARCA CF**

ELEONORA HJR } 8004 MARCA CF

IABCZg		PD-EDg	PS-EDg
9.78		2.04	6.32
2		4	3
PM-EMg	TMDg	IPPg	STAYg
1.63	3.10	-10.86	34.43
2	2	2	1
PE-365g	AOLg	ACABg	MARg
0.510	0.683	1.370	-1.39
1	3	1	10

16/11/2021

Horário: 20:00 • Canal do Criador

LOTE

50

AGROPECUÁRIA
RECOMEÇO



109 DA RECOMEÇO

REAS 109 • NELORE PO • 25/08/2020 • 14 meses • 326 kg

REM TORIXOREU

REM ARMADOR

REM RONDA

B6033 FIV DA S.NICE × **3345 TERRA GRANDE**

AVESSO TE DA BELA

CRISTAL DA SAF

RUGA DA BONS.

C8398 DA MN

GENERAL DA MN

C8570 DA MN

MAREL

LAZISTA S. MARINA

FAMOSA S. MARINA

	IABCZg	PD-EDg	PS-EDg	PM-EMg	TMDg	IPPg	STAYg	PE-365g	AOLg	ACABg	MARg
ÍNDICE	23.81	6.85	19.84	2.16	6.45	-28.03	41.24	0.588	3.621	1.530	1.44
DECA	1	1	1	1	1	1	1	1	1	1	1

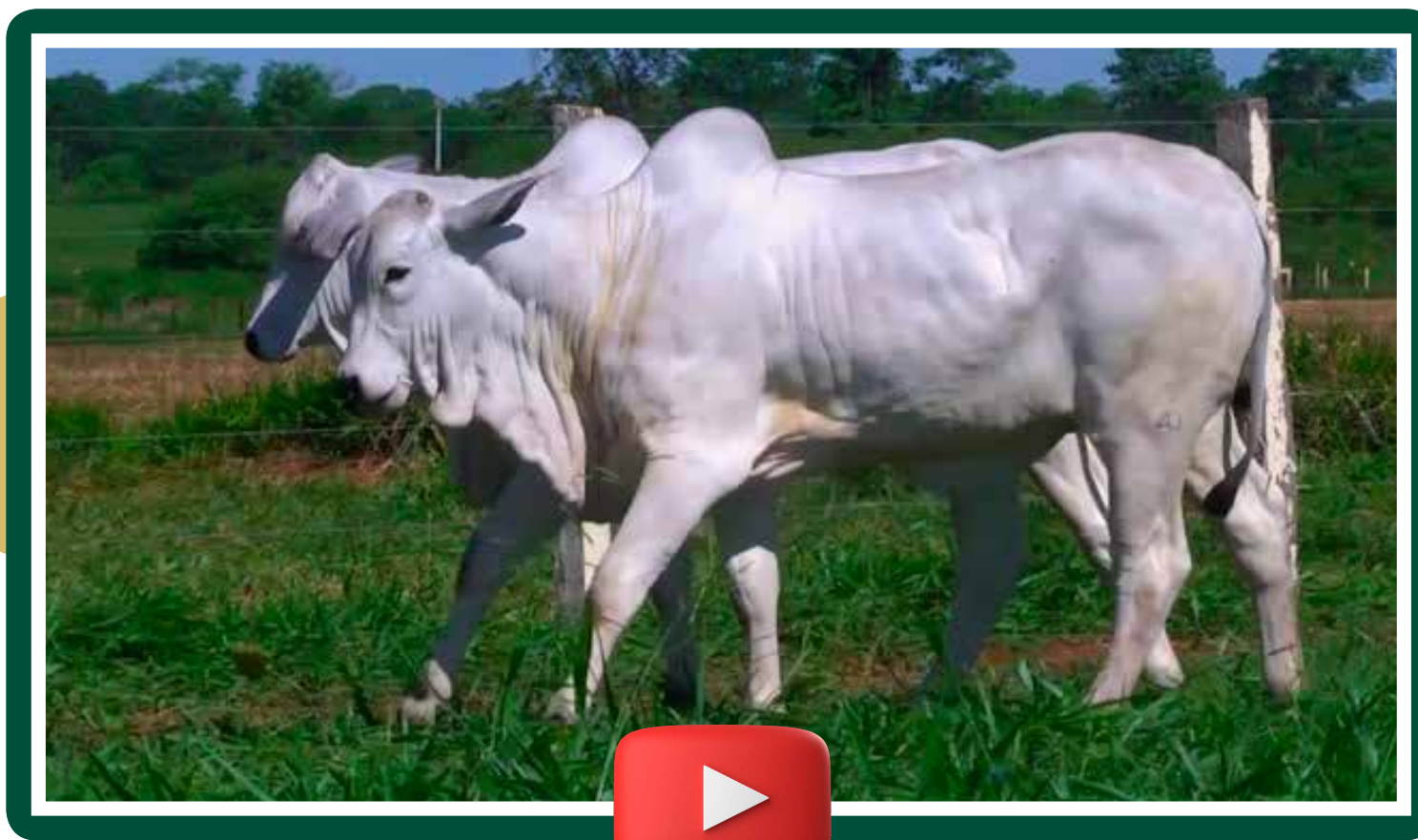

14699 MARCA CF

ZBW 14699 • NELORE PO • 12/01/2021 • 9 meses • 293 kg

D1484 DA MN

D4685 DA MN

D1342 DA MN

10375 MARCA CF × **11539 MARCA CF**

RAIANO DA ZEB.VR

OLIMPIA DA STA

NEBLINA

REM USP

FARAO FIV FVC

MADHIJA DA FVC

ALOF MARCA CF

6533 MARCA CF

MAUL MARCA CF

	IABCZg	PD-EDg	PS-EDg	PM-EMg	TMDg	IPPg	STAYg	PE-365g	AOLg	ACABg	MARg
ÍNDICE	8.88	1.59	6.19	1.24	2.33	-9.67	34.53	0.416	0.744	1.313	0.38
DECA	2	5	3	3	3	2	1	2	3	1	3

14719 MARCA CF

ZBW 14719 • NELORE PO • 18/01/2021 • 9 meses • 304 kg

D1484 DA MN

D4685 DA MN

D1342 DA MN

10301 MARCA CF × **11613 MARCA CF**

MARRUA CF

7123 MARCA CF

FABULA

JUPIA GUTI

JUNIOR HJR

GALAXIA FIV HJR

ESTATUTO DE NAVIRAI

1926 MARCA CF

RUT MARCA CF

	IABCZg	PD-EDg	PS-EDg	PM-EMg	TMDg	IPPg	STAYg	PE-365g	AOLg	ACABg	MARg
ÍNDICE	5.38	1.60	3.31	2.10	3.58	-4.75	30.87	0.186	-0.165	1.004	-0.36
DECA	3	5	4	1	2	4	4	4	7	2	7

16/11/2021

Horário: 20:00 • Canal do Criador

LOTE

52

AGROPECUÁRIA
RECOMEÇO

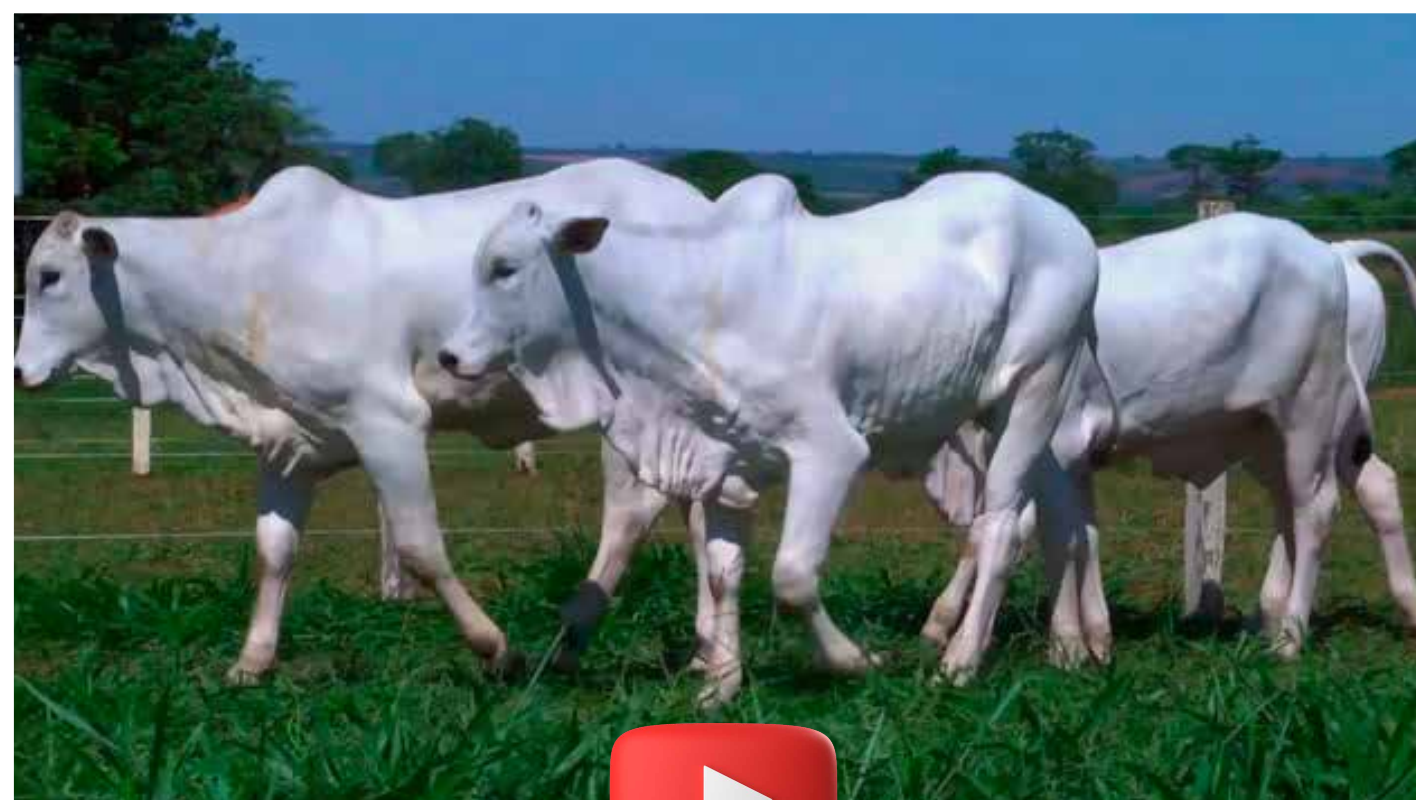

14600 MARCA CF

ZBW 14600 • NELORE PO • 23/12/2020 • 10 meses • 298 kg

D4685 DA MN

GANGES COL

10367 MARCA CF × 11739 MARCA CF

MAILING MARCA CF

8360 MARCA CF

IABCZg	PD-EDg	PS-EDg	
9.89	1.59	6.12	
2	5	3	
PM-EMg	TMDg	IPPg	STAYg
1.66	2.92	-12.20	34.66
2	3	2	1
PE-365g	AOLg	ACABg	MARg
0.557	0.817	1.461	-0.92
1	3	1	9

14693 MARCA CF

ZBW 14693 • NELORE PO • 07/01/2021 • 10 meses • 292 kg

C8398 DA MN

GANGES COL

GENERAL DA MN × 12372 MARCA CF

C8570 DA MN

8294 MARCA CF

IABCZg	PD-EDg	PS-EDg	
13.16	2.52	7.41	
1	4	2	
PM-EMg	TMDg	IPPg	STAYg
2.44	4.53	-14.16	37.19
1	1	1	1
PE-365g	AOLg	ACABg	MARg
0.560	1.778	1.742	-0.54
1	1	1	8

14769 MARCA CF

ZBW 14769 • NELORE PO • 07/02/2021 • 9 meses • 302 kg

D4685 DA MN

FARAO FIV FVC

3418L MARCA CF × 12619 MARCA CF

CACULA

7899 MARCA CF

IABCZg	PD-EDg	PS-EDg	
14.76	6.27	11.86	
1	1	1	
PM-EMg	TMDg	IPPg	STAYg
2.44	6.24	-15.07	33.94
1	1	1	2
PE-365g	AOLg	ACABg	MARg
0.359	1.308	1.374	-0.01
2	2	1	5

14775 MARCA CF

ZBW 14775 • NELORE PO • 09/02/2021 • 9 meses • 301 kg

EFEB0

D2318 DA MN

10180 MARCA CF × 11115 MARCA CF

GLADIADORA MARCA CF

8026 MARCA CF

IABCZg	PD-EDg	PS-EDg	
5.89	0.20	3.17	
3	6	5	
PM-EMg	TMDg	IPPg	STAYg
0.81	1.20	-3.65	35.64
4	5	4	1
PE-365g	AOLg	ACABg	MARg
-0.056	0.849	0.605	-0.08
7	3	3	6

14591 MARCA CF

ZBW 14591 • NELORE PO • 20/12/2020 • 10 meses • 306 kg

SELECT MARCA CF

D4685 DA MN

SERTANEJO MARCA CF × 10305 MARCA CF

FAZENDA MARCA CF

6802 MARCA CF

IABCZg	PD-EDg	PS-EDg	
-0.77	0.37	1.74	
7	6	5	
PM-EMg	TMDg	IPPg	STAYg
0.24	0.53	4.93	28.22
5	6	8	7
PE-365g	AOLg	ACABg	MARg
0.057	-0.318	0.896	-0.06
5	7	2	6

16/11/2021

Horário: 20:00 • Canal do Criador

LOTE

53

AGROPECUÁRIA
RECOMEÇO



14427 MARCA CF

ZBW 14427 • NELORE PO • 17/11/2020 • 11 meses • 304 kg

C8478 DA MN

D4685 DA MN

D5675 DA MN × 10961 MARCA CF

D2829 DA MN

8907 MARCA CF

IABCZg	PD-EDg	PS-EDg	
11.38	0.40	6.46	
1	6	3	
PM-EMg	TMDg	IPPg	STAYg
2.64	3.47	-8.51	37.44
1	2	3	1
PE-365g	AOLg	ACABg	MARg
0.642	1.199	1.800	-0.17
1	2	1	6

14478 MARCA CF

ZBW 14478 • NELORE PO • 27/11/2020 • 11 meses • 291 kg

D4685 DA MN

GANGES COL

10319 MARCA CF × 11373 MARCA CF

RECANTY MARCA CF

8080 MARCA CF

IABCZg	PD-EDg	PS-EDg	
10.44	1.87	6.08	
2	4	3	
PM-EMg	TMDg	IPPg	STAYg
1.52	2.92	-15.95	34.61
2	3	1	1
PE-365g	AOLg	ACABg	MARg
0.498	0.383	1.175	-1.21
1	4	1	10

14624 MARCA CF

ZBW 14624 • NELORE PO • 28/12/2020 • 10 meses • 302 kg

D4685 DA MN

TECELAO MARCA CF

3466L MARCA CF × 11035 MARCA CF

REGANCY MARCA CF

6302 MARCA CF

IABCZg	PD-EDg	PS-EDg	
3.04	0.43	3.20	
5	6	5	
PM-EMg	TMDg	IPPg	STAYg
0.84	1.20	-3.47	30.81
4	5	4	4
PE-365g	AOLg	ACABg	MARg
0.086	0.138	0.927	-0.25
5	5	2	7

14741 MARCA CF

ZBW 14741 • NELORE PO • 27/01/2021 • 9 meses • 304 kg

D4685 DA MN

5570 MARCA CF

10249 MARCA CF × 10839 MARCA CF

6775 MARCA CF

6243 MARCA CF

IABCZg	PD-EDg	PS-EDg	
-2.30	-0.56	-2.83	
8	7	8	
PM-EMg	TMDg	IPPg	STAYg
-0.65	-1.10	5.18	29.85
7	8	8	5
PE-365g	AOLg	ACABg	MARg
0.066	-0.680	0.765	-0.31
5	8	2	7

14300 MARCA CF

ZBW 14300 • NELORE PO • 01/11/2020 • 12 meses • 285 kg

D4685 DA MN

TECELAO MARCA CF

CIFRAO FVC × 11058 MARCA CF

HORDA FVC

5911 MARCA CF

IABCZg	PD-EDg	PS-EDg	
8.40	1.60	5.64	
2	5	3	
PM-EMg	TMDg	IPPg	STAYg
1.56	2.34	-11.67	34.29
2	3	2	1
PE-365g	AOLg	ACABg	MARg
0.094	1.368	2.324	-0.16
5	2	1	6

16/11/2021

Horário: 20:00 • Canal do Criador

LOTE

54

AGROPECUÁRIA
RECOMEÇO



14369 MARCA CF

ZBW 14369 • NELORE PO • 11/11/2020 • 12 meses • 303 kg

C8398 DA MN } 1070 DA TERRA BRAVA

GENERAL DA MN × 12506 MARCA CF

C8570 DA MN } RETIRA MARCA CF

IABCZg	PD-EDg	PS-EDg	
13.29	2.87	6.20	
1	3	3	
PM-EMg	TMDg	IPPg	STAYg
2.46	4.41	-17.48	37.24
1	1	1	1
PE-365g	AOLg	ACABg	MARg
0.474	2.083	1.633	0.55
1	1	1	3

14530 MARCA CF

ZBW 14530 • NELORE PO • 05/12/2020 • 11 meses • 304 kg

D4685 DA MN } JUBILEU MARCA CF

10328 MARCA CF × 10670 MARCA CF

8459 MARCA CF } DAZZLE MARCA CF

IABCZg	PD-EDg	PS-EDg	
3.69	0.56	2.86	
4	6	5	
PM-EMg	TMDg	IPPg	STAYg
1.39	2.26	-4.11	30.51
2	3	4	5
PE-365g	AOLg	ACABg	MARg
0.159	0.253	1.325	0.30
4	5	1	4

14597 MARCA CF

ZBW 14597 • NELORE PO • 22/12/2020 • 10 meses • 307 kg

D4685 DA MN } D2318 DA MN

10291 MARCA CF × 11135 MARCA CF

8912 MARCA CF } GUAVIRA II DA STA

IABCZg	PD-EDg	PS-EDg	
5.61	0.55	2.93	
3	6	5	
PM-EMg	TMDg	IPPg	STAYg
1.94	2.63	-3.78	32.85
2	3	4	2
PE-365g	AOLg	ACABg	MARg
0.244	0.405	1.077	0.08
3	4	1	5

14706 MARCA CF

ZBW 14706 • NELORE PO • 14/01/2021 • 9 meses • 306 kg

D4685 DA MN } JUNIOR HJR

3453L MARCA CF × 11460 MARCA CF

DEVISE MARCA CF } 6760 MARCA CF

IABCZg	PD-EDg	PS-EDg	
7.98	3.33	4.40	
2	3	4	
PM-EMg	TMDg	IPPg	STAYg
1.67	4.10	-9.22	31.75
2	2	3	3
PE-365g	AOLg	ACABg	MARg
0.373	-0.221	0.702	-0.43
2	7	2	7

16/11/2021

Horário: 20:00 • Canal do Criador

LOTE

55

AGROPECUÁRIA
RECOMEÇO



84 DA RECOMEÇO

REAS 84 • NELORE PO • 24/08/2020 • 14 meses • 404 kg

REM TORIXOREU

REM ARMADOR

REM RONDA

ZAPP BEABISA × **C1065 TG**

REM USP

RIENA DA BEABISA

NOCAUTE DA BEABISA

GUINCHO TE DE NAV.

HARESH FIV DA REC.

DANCA TE

HAJARAN DA MAT.

8891 TG

FANTASIA TG

	IABCZg	PD-EDg	PS-EDg	PM-EMg	TMDg	IPPg	STAYg	PE-365g	AOLg	ACABg	MARg
ÍNDICE	21.32	10.94	16.97	2.52	9.04	-17.09	35.94	1.058	1.717	1.180	-1.12
DECA	1	1	1	1	1	1	1	1	1	1	10

16/11/2021

Horário: 20:00 • Canal do Criador

LOTE

56

AGROPECUÁRIA
RECOMEÇO



212 DA RECOMEÇO

REAS 212 • NELORE PO • 01/09/2020 • 14 meses • 385 kg

VELERO MAT. } ALARME EDTO

CORUMBA MAT. x B9934 TG

AKODRA MAT. } A2713 TG

IABCZg	PD-EDg	PS-EDg	
17.44	9.59	17.65	
1	1	1	
PM-EMg	TMDg	IPPg	STAYg
1.87	6.88	-20.44	30.97
2	1	1	4
PE-365g	AOLg	ACABg	MARg
0.587	3.233	0.699	-0.31
1	1	2	7

186 DA RECOMEÇO

REAS 186 • NELORE PO • 30/08/2020 • 14 meses • 396 kg

REM UPONIC } VINDOURO DO GOLIAS

REM CALDONEGRO x C1128 TG

REM SABEEHAH } B2405 TG

IABCZg	PD-EDg	PS-EDg	
23.86	9.98	21.24	
1	1	1	
PM-EMg	TMDg	IPPg	STAYg
4.50	10.91	-13.16	37.99
1	1	2	1
PE-365g	AOLg	ACABg	MARg
0.417	0.865	4.072	1.46
2	3	1	1

417 DA RECOMEÇO

REAV 417 • NELORE PO • 24/03/2020 • 19 meses • 400 kg

REM AGORTAN } GALVIN BONS

REM ESPIAO007 x 3170 TERRA GRANDE

REM CONSTELACAO } 1809 TERRA GRANDE

IABCZg	PD-EDg	PS-EDg	
17.39	6.57	15.30	
1	1	1	
PM-EMg	TMDg	IPPg	STAYg
0.36	3.61	-12.89	36.69
5	2	2	1
PE-365g	AOLg	ACABg	MARg
1.385	3.122	3.866	0.68
1	1	1	2

16/11/2021

Horário: 20:00 • Canal do Criador

LOTE

57

AGROPECUÁRIA
RECOMEÇO



520 DA RECOMEÇO

REAS 520 • NELORE PO • 16/11/2020 • 11 meses • 355 kg

REM TORIXOREU

REM ARMADOR

REM RONDA

ZAPP BEABISA × **C1588 TG**

REM USP

RIENA DA BEABISA

NOCAUTE DA BEABISA

GUINCHO TE DE NAV.

HARESH FIV DA REC.

DANCA TE

BACKUP

9611 TG

1318 TG

	IABCZg	PD-EDg	PS-EDg	PM-EMg	TMDg	IPPg	STAYg	PE-365g	AOLg	ACABg	MARg
ÍNDICE	20.91	8.75	10.99	2.21	7.45	-21.57	40.30	0.979	2.436	2.554	-0.29
DECA	1	1	1	1	1	1	1	1	1	1	7

16/11/2021

Horário: 20:00 • Canal do Criador

LOTE

58

AGROPECUÁRIA
RECOMEÇO



450 DA RECOMEÇO

REAV 450 • NELORE PO • 02/04/2020 • 19 meses • 405 kg

REM TORIXOREU

REM ARMADOR

REM RONDA

REM EL GUAPO × **C3187 TG**

REM SAGRES

REM VAICH

REM TAMARANA

D1484 DA MN

RAI DA MN

D3524 DA MN

TABELIAO DA ESM.

7690 TG

BANJA DA FG

	IABCZg	PD-EDg	PS-EDg	PM-EMg	TMDg	IPPg	STAYg	PE-365g	AOLg	ACABg	MARg
ÍNDICE	17.83	4.14	12.15	1.86	4.96	-27.00	37.94	0.711	2.753	3.015	1.12
DECA	1	2	1	2	1	1	1	1	1	1	1

16/11/2021

Horário: 20:00 • Canal do Criador

LOTE

59

AGROPECUÁRIA
RECOMEÇO



273 DA RECOMEÇO

REAV 273 • NELORE PO • 22/02/2020 • 20 meses • 445 kg

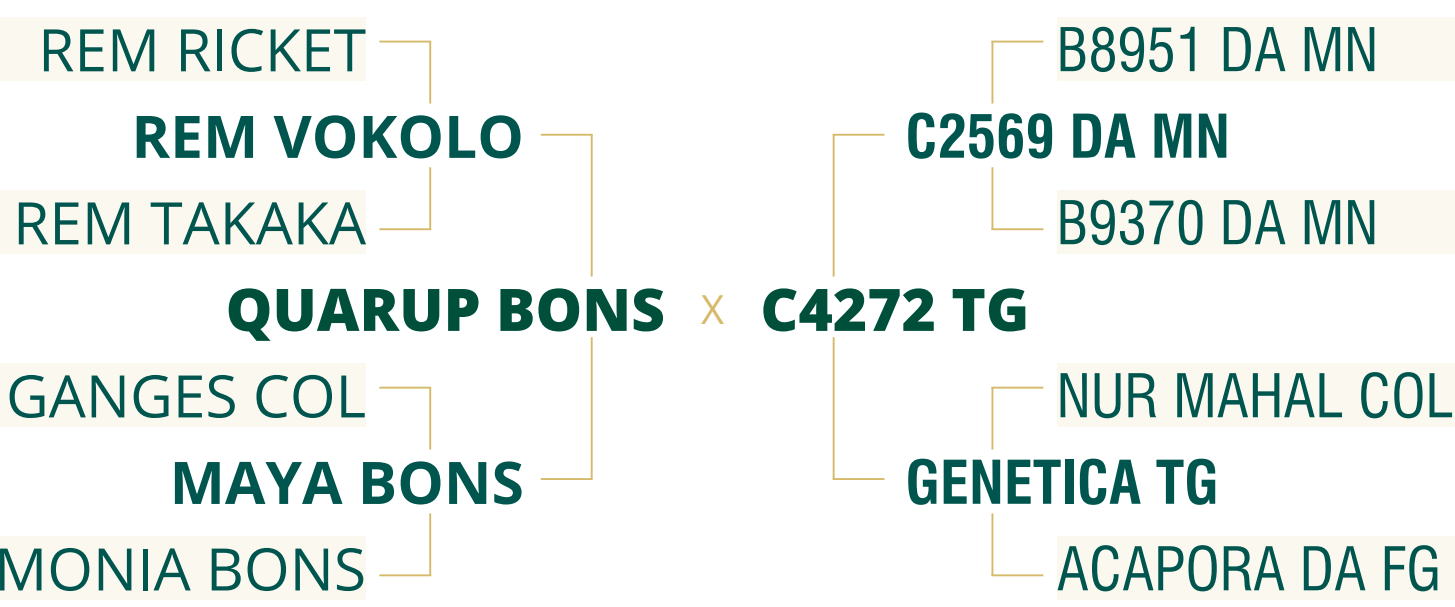

	IABCZg	PD-EDg	PS-EDg	PM-EMg	TMDg	IPPg	STAYg	PE-365g	AOLg	ACABg	MARg
ÍNDICE	22.17	7.42	13.73	3.18	7.48	-26.62	37.99	1.349	2.528	0.899	1.13
DECA	1	1	1	1	1	1	1	1	1	2	1

16/11/2021

Horário: 20:00 • Canal do Criador

LOTE
60

AGROPECUÁRIA
RECOMEÇO



243 DA RECOMEÇO

REAV 243 • NELORE PO • 08/03/2020 • 20 meses • 405 kg

7308/04 PO PERDIZES

TRUCK DA ALO BRASIL

2014 DA ALO BRASIL

BITELO

B1737 TG

3296 TG

TNT x C3814 TG

REM USP

GOROTEIA

LILICA

FAMUR DE NAVIRAI

B6080 TG

APERFEICOADA TG

	IABCZg	PD-EDg	PS-EDg	PM-EMg	TMDg	IPPg	STAYg	PE-365g	AOLg	ACABg	MARg
ÍNDICE	15.11	4.93	8.70	2.13	4.75	-16.76	37.86	0.407	0.992	1.283	0.24
DECA	1	2	2	1	1	1	1	2	2	1	4

16/11/2021

Horário: 20:00 • Canal do Criador

LOTE

61

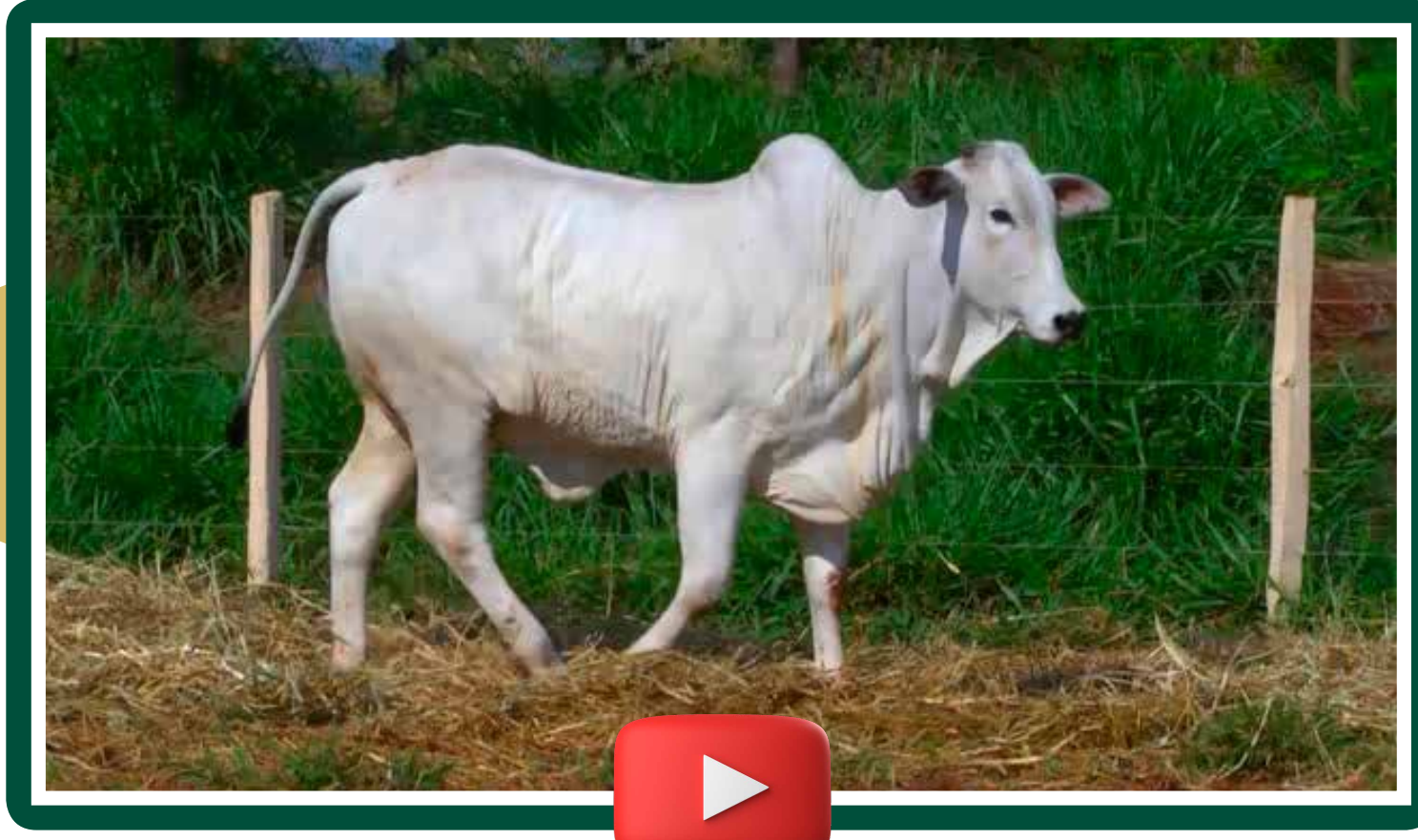

13724 MARCA CF

ZBW 13724 • NELORE PO • 30/08/2019 • 26 meses • 404 kg

RANCHI IPE OURO

JUMBO DA TERLEY

GAVA DA TERLEY

VADHERU DA CA × **8866 MARCA CF**

ERAL DA CA

PANTUFA

VITRINE DA CA

TABADAMA DA STA

QUARTZOS MARCA CF

XAKALA

VUBACAN

8360 MARCA CF

294A

	IABCZg	PD-EDg	PS-EDg	PM-EMg	TMDg	IPPg	STAYg	PE-365g	AOLg	ACABg	MARg
ÍNDICE	0.63	-1.07	-1.78	0.70	-0.35	-9.49	29.92	-0.240	0.462	-0.705	-0.36
DECA	6	8	8	4	7	2	5	9	4	8	7

16/11/2021

Horário: 20:00 • Canal do Criador

LOTE

62



14207 MARCA CF

ZBW 14207 • NELORE PO • 16/01/2020 • 22 meses • 500 kg

RAMBO DA MN

JUPIA GUTI

TIROLESA DA SS

JUNIOR HJR × **10099 MARCA CF**

BITELO DA SS

GALAXIA FIV HJR

CAIPIROSCA TE FLO

BHADAMI DA STA

JHAGUAR DA CA

SATIRA DA STA

VUBACAN

8367 MARCA CF

329A

	IABCZg	PD-EDg	PS-EDg	PM-EMg	TMDg	IPPg	STAYg	PE-365g	AOLg	ACABg	MARg
ÍNDICE	3.09	2.23	0.49	0.78	2.24	-2.44	30.03	0.172	-0.594	-0.492	-0.82
DECA	5	4	6	4	3	5	5	4	8	8	9

16/11/2021

Horário: 20:00 • Canal do Criador

LOTE

63

AGROPECUÁRIA
RECOMEÇO



224 DA RECOMEÇO

REAV 224 • NELORE PO • 22/02/2020 • 20 meses • 445 kg

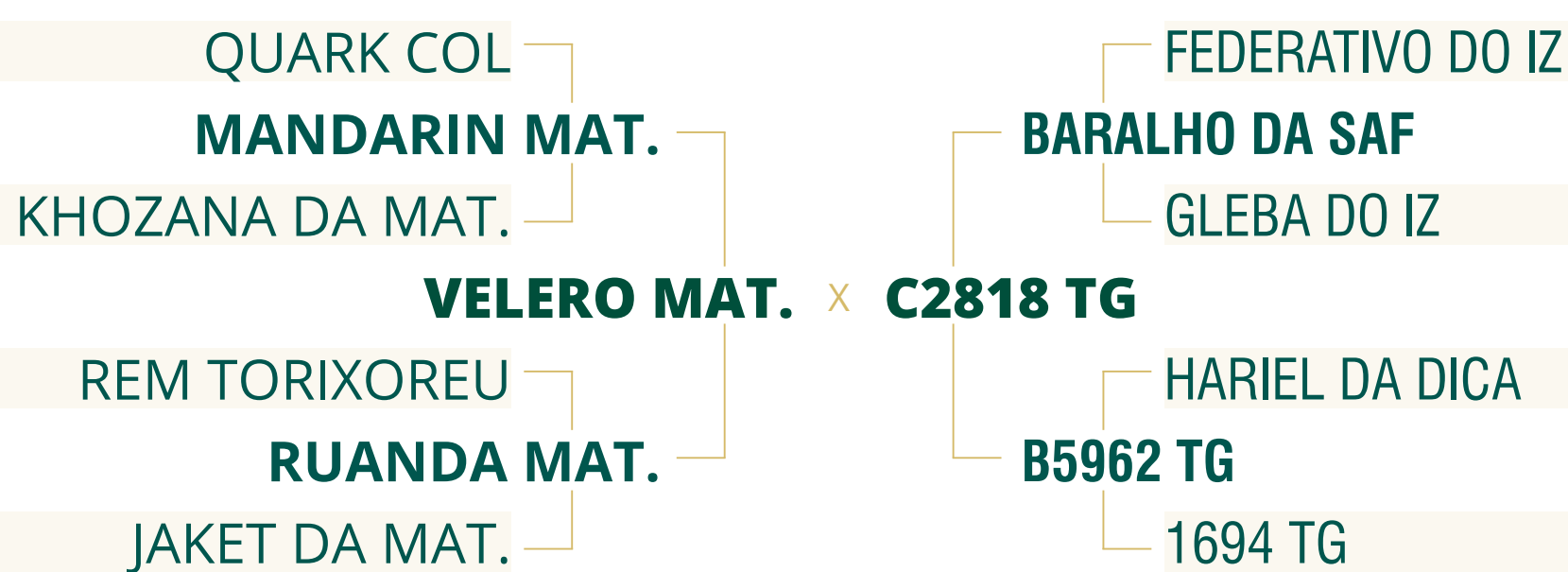

	IABCZg	PD-EDg	PS-EDg	PM-EMg	TMDg	IPPg	STAYg	PE-365g	AOLg	ACABg	MARg
ÍNDICE	17.57	10.40	18.58	0.90	5.34	-17.71	32.30	0.674	2.168	-0.047	0.12
DECA	1	1	1	3	1	1	3	1	1	5	5

338 DA RECOMEÇO

REAV 338 • NELORE PO • 16/03/2020 • 20 meses • 440 kg

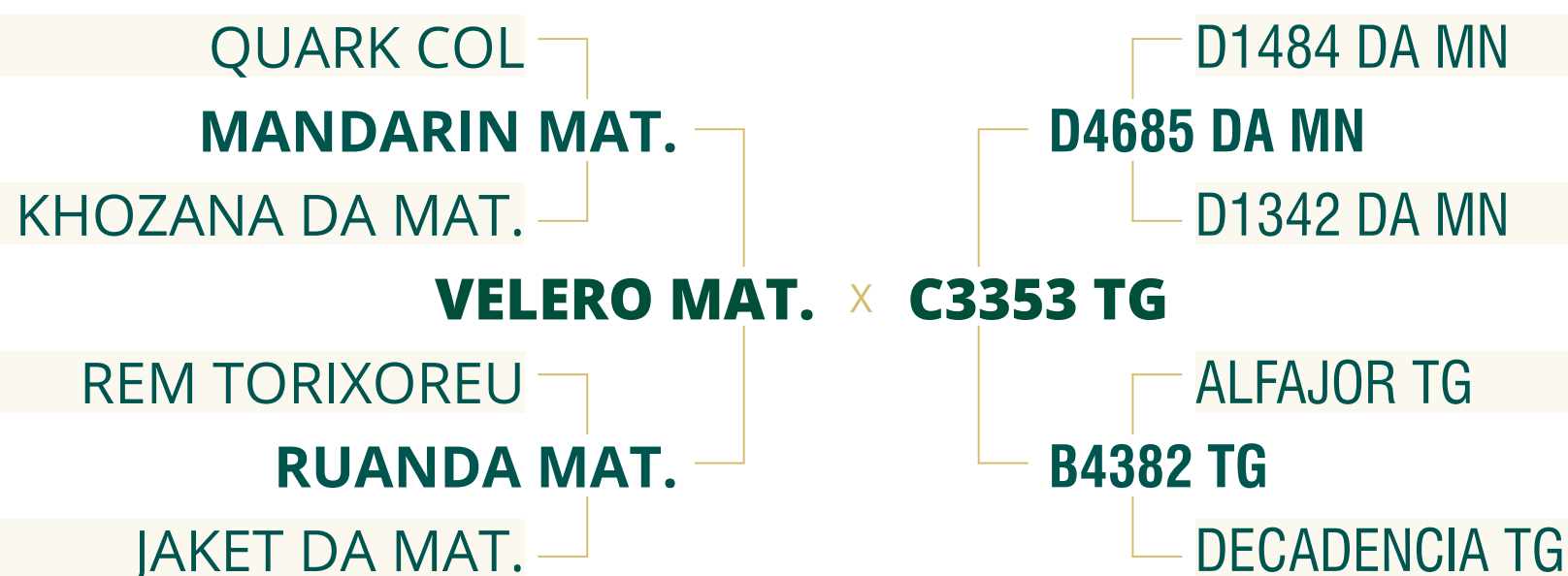

	IABCZg	PD-EDg	PS-EDg	PM-EMg	TMDg	IPPg	STAYg	PE-365g	AOLg	ACABg	MARg
ÍNDICE	12.01	7.76	12.39	1.32	5.21	-5.25	31.69	0.589	2.384	0.428	-0.12
DECA	1	1	1	2	1	4	3	1	1	3	6

16/11/2021

Horário: 20:00 • Canal do Criador

LOTE

64



1 DA RECOMEÇO

REAW 1 • NELORE PC • 15/04/2020 • 19 meses • 466 kg

QUARK COL

REM RICKET

NONA

REM DANUT x EA 3267 TERRA GRANDE

MOYNE

REM PAPRICA

NAIA TE

--

--

--

--

--

--

	IABCZg	PD-EDg	PS-EDg	PM-EMg	TMDg	IPPg	STAYg	PE-365g	AOLg	ACABg	MARg
ÍNDICE	11.71	7.40	10.62	0.18	3.64	-16.32	31.12	0.392	2.175	0.707	0.26
DECA	1	1	1	5	2	1	4	2	1	2	4

16/11/2021

Horário: 20:00 • Canal do Criador

LOTE

65

AGROPECUÁRIA
RECOMEÇO

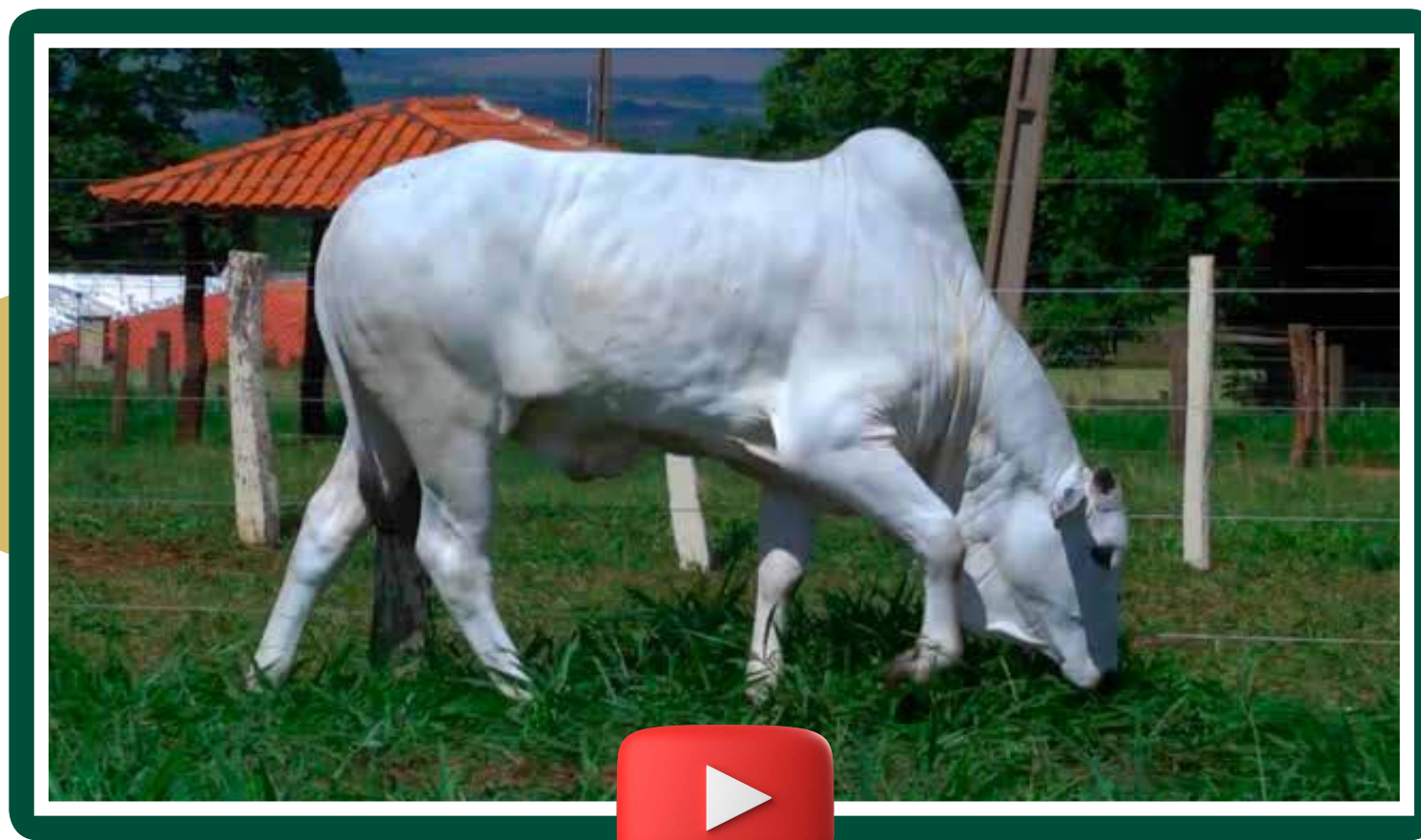

16 DA RECOMEÇO

REAW 16 • NELORE PC • 25/04/2020 • 18 meses • 457 kg

QUARK COL

REM RICKET

NONA

REM DANUT × EA 3262 TERRA GRANDE

MOYNE

REM PAPRICA

NAIA TE

--

--

--

--

--

--

	IABCZg	PD-EDg	PS-EDg	PM-EMg	TMDg	IPPg	STAYg	PE-365g	AOLg	ACABg	MARg
ÍNDICE	12.95	8.50	11.82	0.34	4.47	-16.68	31.12	0.426	2.175	0.707	0.26
DECA	1	1	1	5	1	1	4	2	1	2	4