

30/AGO | 20H

QUARTA-FEIRA

REMATE ELITE **CABANHA TELLECHEA**

ANGUS E BRANGUS

EXPOINTER 2023

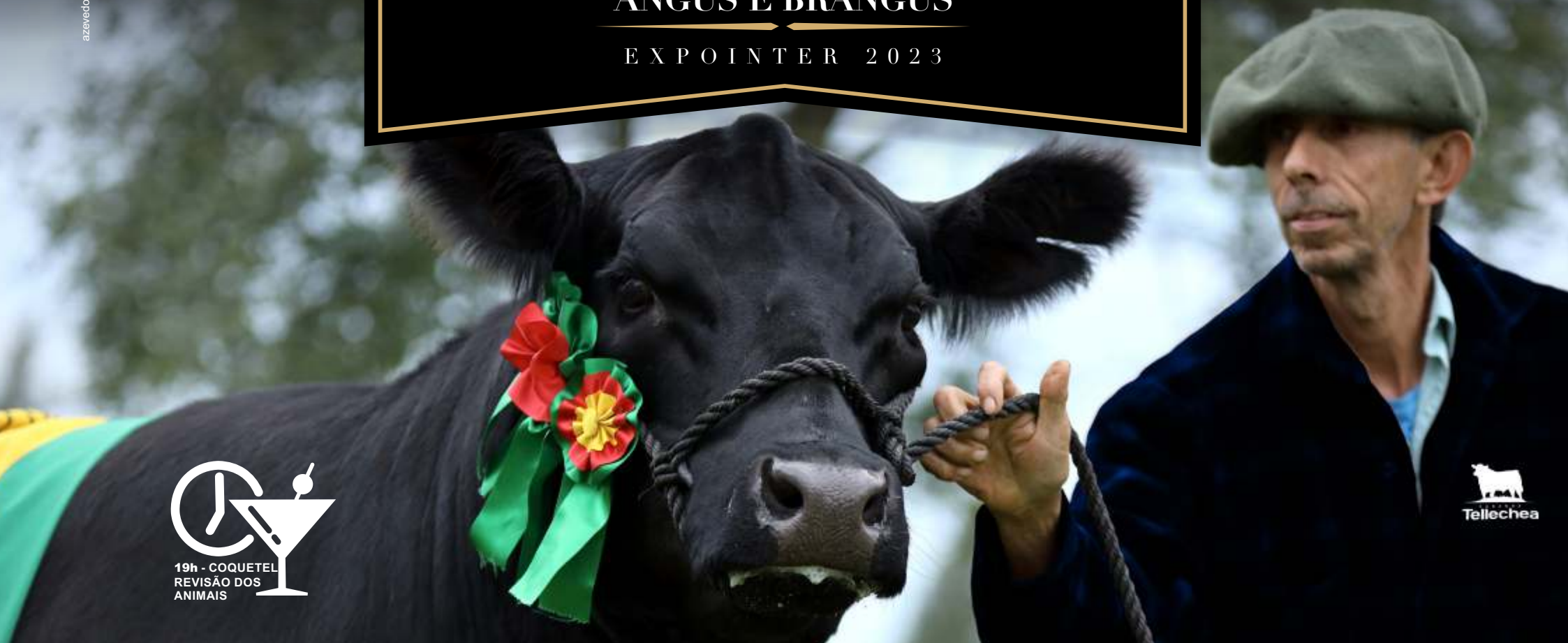

19h - COQUETEL
REVISÃO DOS
ANIMAIS

Realização:



Transmissão:



CANAL DO
CRIADOR



Leiloeiro:



Assessoria:



Leiloeiras:



EXPOINTER IESA NISSAN:
NOVA NISSAN FRONTIER
DESENHADA PARA FAZER MAIS



Juntos salvamos vidas.

DESCONTOS ESPECIAIS
PARA CNPJ E PRODUTOR RURAL



PORTO ALEGRE

Av. Sen. Tarso Dutra, 285
(51) 3025-3021

PORTO ALEGRE

Av. Sertório, 2441
(51) 3025-3022

PORTO ALEGRE

Av. Wenceslau Escobar, 1204
(51) 3025-3024

CANOAS

Av. Getúlio Vargas, 6443
(51) 3025-3026

NOVO HAMBURGO

Rua Ignácio Treis, 495 (BR-116)
(51) 3025-3025

GRAVATAÍ

Rod RS 020, 110
(51) 3025-3023

OSÓRIO

BR-101, 1100
(51) 3092-2040

ERECHIM

BR-153, 15 - km 49
(54) 3015-8255

REMATE ELITE CABANHA TELLECHEA

ANGUS E BRANGUS

EXPOINTER 2023

30/AGO | **20H**
QUARTA-FEIRA | ESTANDE DA IESA



CONDIÇÕES DE VENDAS

- 1ª) 30 parcelas: 2+2+2+2+2+20
- 2ª) 15% de desconto para pagamento à vista
- 3ª) Plano safra: 2+2 e saldo em 31/08/2024

Realização:



Transmissão:



CANAL DO
CRIADOR



Leiloeiro:



Assessoria:



Leiloeiras:



Cabanha Tellechea

Foto: Arquivo

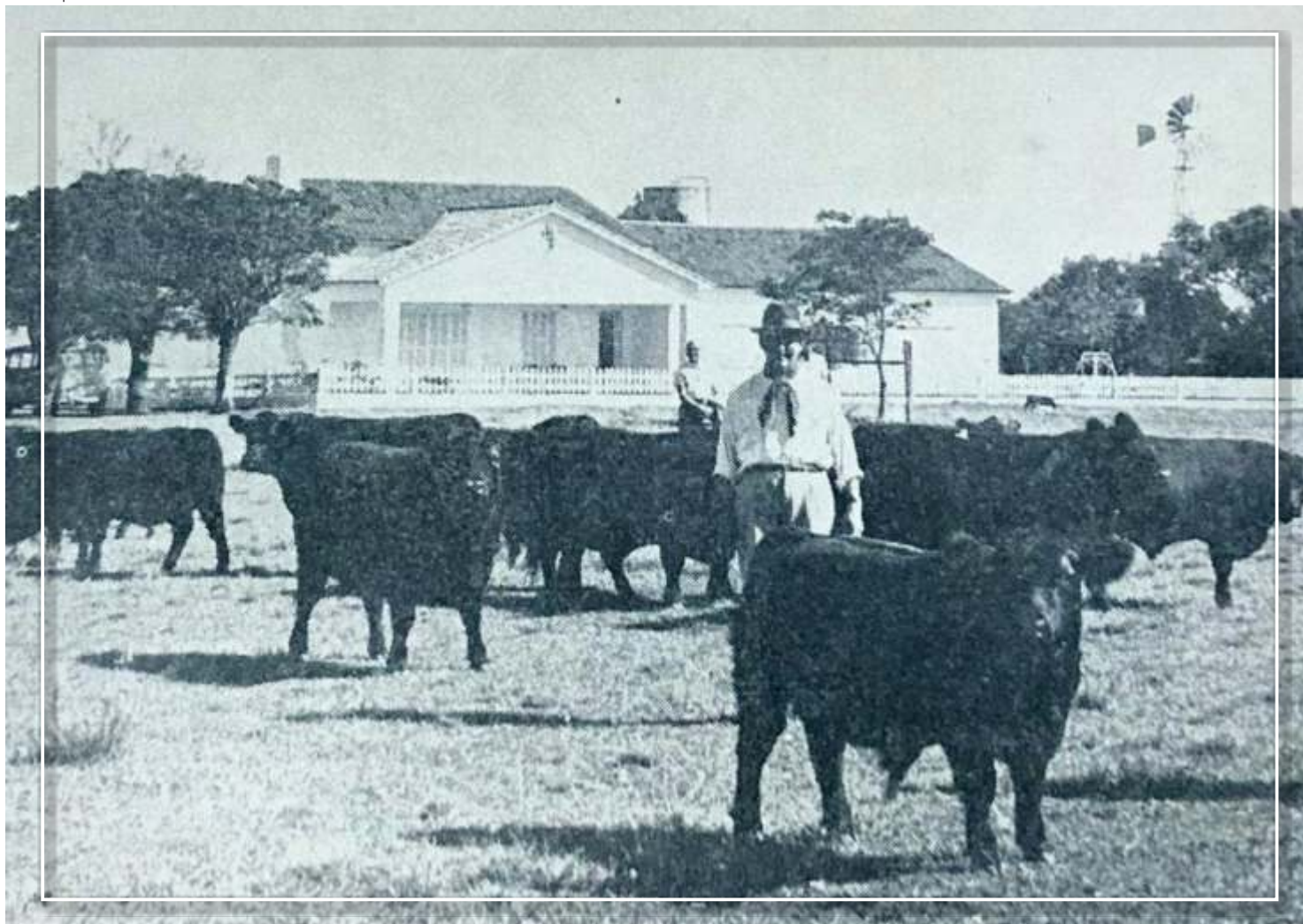

João Francisco Tellechea

Manter uma marca na qual nossos clientes sempre admiraram e confiaram, é a base da nossa criação.

Na **Cabanha Tellechea** a missão se manteve nos últimos **100 anos**.

E essa missão sempre foi de produzir reprodutores de alta qualidade com rusticidade, engorde rápido, carcaças superiores, apelo visual e pureza racial.

Com isso em mente, nosso programa de seleção é relativamente simples: usamos sempre os touros mais comprovados nos programas de melhoramento genético, nas exposições e, mais recentemente, na **Avaliação Genômica**, onde fomos pioneiros no Brasil.

Touros que adicionam desempenho, peso e carne de qualidade sem sacrificar as características maternas, sempre serão os primeiros ingredientes para o sucesso de uma criação.

Acreditamos que nossos reprodutores atendem às necessidades dos clientes, e oferecem a genética desejada para adicionar muitos ganhos em seus criatórios.



Renato Nahas, Sergio Bastos Tellechea e Marcos Jardim Tellechea

Seleção

Foto: Arquivo



Sidney Cardoso e Virgínia Jardim Tellechea

Além de possuímos as linhagens mais renomadas da raça no mundo, seguimos na busca constante de produtos superiores, geneticamente melhoradores e adaptados às mais variadas regiões do nosso país.

Ao estudar os pedigrees de nossos animais, você descobrirá que a maioria de nossos reprodutores possui várias gerações de touros líderes da raça.

Esses pedigrees oferecem uniformidade genética, o que ajuda a fornecer touros robustos, geneticamente consistentes, que transmitirão mais uniformidade à sua progênie.

Em nossa seleção visamos fixar as características econômicas mais importantes para um rebanho:

- **Facilidade de Parto**
- **Habilidade Materna**
- **Fertilidade**
- **Ganho de Peso**
- **Qualidade de Carcaça**
- **Docilidade**
- **Estrutura final**
- **Fenótipo**

Cuidando da terra, dos animais e da gente...

Na Cabanha Tellechea, temos orgulho de ser **“homens do campo”**, e percebemos a importância de ser bons administradores da terra. Somos entusiastas da criação a pasto, ao ar livre e procuramos sempre preservar e proteger nossas áreas de matas nativas, sua fauna e flora, que aumentam a nossa produção, embelezam e valorizam a propriedade.

Sempre nos esforçamos para manter um manejo que respeite o bem estar animal, e estamos constantemente investindo no conforto e na segurança de nossos funcionários.

Estamos, hoje, na sexta geração de “cabanheiros” e, temos certeza, que com a nossa paixão pelo campo, as nossas próximas gerações estarão aqui, na Cabanha Tellechea, dando continuidade a este trabalho e aos nossos sonhos!

Sergio e Virgínia Tellechea



Maria Antônia Linhares Tellechea



Olívia Tellechea Nahas

Cabanha Tellechea: Angus + Carne

Foto: Arquivo



Em dezembro de 2012, a Cabanha Tellechea recebeu a visita do criador **Mark Gardiner**, um dos mais destacados selecionadores de angus nos Estados Unidos e proprietário da **Gardiner Angus Ranch**.

A Gardiner Angus Ranch é, talvez, o criatório que mais tem focado na melhoria da carcaça do gado angus, característica muito selecionada também na Cabanha Tellechea .

Ao centro **Mark Gardiner** fazendo elogios à terneira Red Angus "**Red Emperor TE 1440 Tellechea**": uma das principais doadoras da Cabanha Tellechea. E a esquerda, de branco, **Jorge Jara**, Select Sires América Latina.

Cabanha Tellechea: Bi-Campeã do Ranking Associação Brasileira de Angus / 2022

Há **15 anos**, fomos pioneiros na utilização de **Avaliação Genômica** na seleção de nosso plantel Angus. Desde então, o “foco” na melhoria da qualidade de carcaça tem sido um dos nossos principais objetivos.

Hoje, já estamos produzindo reprodutores com o mesmo padrão das principais Cabanhas Americanas, porém, com um diferencial que, para nós, é muito importante: nossos Angus continuam com a “**BELEZA RACIAL**” que sempre nos distinguiu.

O Bi-Campeonato no Ranking Angus / 2022 comprova que estamos no caminho certo !

Foto: Paulo Azevedo



Acesse e confira o lançamento do programa **Avaliação Genômica** que ocorreu durante o Remate Anual Tellechea Associados em **2008**.





Foto: Everton Souza Marita

Foto: Cris Mitchell



VÍDEO ▶



FOTOS 📷



PROMEBO / PEDIGREE



AVALIAÇÃO GENÔMICA

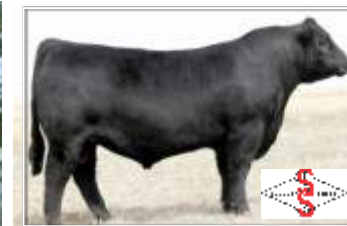

Pai: CONNEALY CONFIDENCE
0100 (EUA)

**TELLECHEA 3277 EMPEROR
"MAGNÍFICA"**

TAT.: 3277
HBB: 225170
NASC.: 02/08/2019
Pai: CONNEALY CONFIDENCE 0100
Avô Materno: PVF INSIGHT 0129
*** Gen Vermelho**

Grande Campeã da raça Angus na Expo-Outono 2022, **Tellechea 3277 Emperor** destaca-se por sua beleza plástica, movimentos elegantes ao caminhar, com seus aprumos corretos, linhas muito femininas, úbere e tetas de tamanho ideal e uma cabeça que esbanja toda a sua nobreza racial. Na Exposição de Outono, onde foi consagrada a Grande Vencedora pelo jurado internacional Javier Ezcurra (Argentina), o pai do juiz, o renomado criador Juan Ezcurra

Sauce, fez questão de botar-lhe um apelido: **"MAGNÍFICA"**.

Na avaliação Genômica Clarifide (Zoetis), destaca-se em facilidade de parto direta, peso ao nascimento, peso a desmama, peso ao sobreano, altura na idade adulta, consumo alimentar residual (CAR), facilidade de parto materna, habilidade materna, perímetro escrotal, temperamento, peso de carcaça, área do olho de lombo e marmoreio.

ANGUS

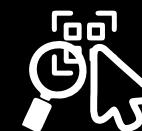

NO CATÁLOGO FÍSICO,
LEIA O QR CODE E
NO CATÁLOGO VIRTUAL,
CLIQUE NO QR CODE.



Produção da TELLECHEA 3277 EMPEROR - "MAGNÍFICA" (2022 e 2021)

Foto: Everton Souza Marita



Foto: ABS



Pai:
SITZ ACCOMPLISHMENT 720F (EUA)

TELLECHEA 4290 ACCOMPLISHMENT

TAT. 4290 HBB 255948

NASC 16/12/2022

Pai: SITZ ACCOMPLISHMENT 720F

Avô Materno:

CONNELY CONFIDENCE 0100

- * Lote 1A do Remate Elite Cabanha Tellechea Expointer 2022 Preço TOP do leilão
- * Adquirido por Mateus Vinícius Wagner Pinto (R\$ 78 mil a prenhez)

Foto: Everton Souza Marita



Foto: GENEX



Pai:
STEVENSON TURNING POINT (EUA)

TELLECHEA 4100 TURING POINT

TAT.: 4100 - HBB 246637

NASC 25/11/2021

Pai: S. TURING POINT (EUA)

Avô Materno:

CONNELY CONFIDENCE 0100 (EUA)

- * Campeão Terneiro Menor Expointer 2022
- * Reservado para PAI da Cabanha Tellechea

AMGUS

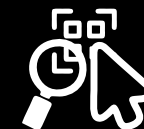

NO CATÁLOGO FÍSICO,
LEIA O QR CODE E
NO CATÁLOGO VIRTUAL,
CLIQUE NO QR CODE.



Foto: Semex



LUQUENSE 1911 DOCTOR 8588
"ENTRADOR"

- * O touro pai **mais premiado** de 2022 nas mais importantes exposições argentinas.
- * Pai de "Mateo", touro consagrado na Exposição do Centenário da Angus como Grande Campeão "Angus Colorado" e Supremo Grande Campeão, prêmio maior da exposição.
- * "Mateo" também conquistou o título de **"Grande Campeão"** de Palermo 2022.
- * "Mateo" foi eleito o touro **"Campeão Mundial da Raça Angus"** em 2022.

Foto: Ale Alvarez



ENTRADOR 326-FIV
"MATEO"

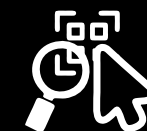



O nosso Lote 1 é show!



x



MAGNÍFICA

ENTRADOR

Oportunidade única de adquirir a genética mais premiada no Cone Sul.

Uma receptora prenha do acasalamento **MAGNÍFICA X ENTRADOR**.

Certeza de investimento em genética de ponta...

O melhor da raça em 2022 !

*** Venda de uma receptora com prenhez positiva deste cruzamento com entrega em 2024 (a combinar).**

ANGGUS

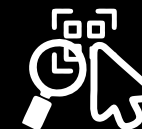

NO CATÁLOGO FÍSICO,
LEIA O QR CODE E
NO CATÁLOGO VIRTUAL,
CLIQUE NO QR CODE.



Foto: Everton Souza Marita



VÍDEO ▶



FOTOS 📷



PROMEBO / PEDIGREE



AVALIAÇÃO GENÔMICA



Foto: Select Sires



Pai:
DEER VALLEY GROWTH FUND (EUA)

**TELLECHEA 3897 EMPEROR
BLACK - "MANA"**

TAT.: 3897
HBB: 246955
NASC.: 03/11/2021
Pai: DEER VALLEY GROWTH FUND
Avô Materno: PVF INSIGHT 0129
*** Preto Homozigoto**

Um dos mais importantes ventres produzidos pela Cabanha Tellechea, pois representa muito bem a filosofia da seleção do nosso criatório: **+carne + raça !**

Tellechea 3897 Emperor Black é filha de **Deer Valley Growth Fund**, destaque da Select Sires em 2022 sagrando-se o pai com maior número de filhos registrados nos Estados Unidos, e, também, pai de vários recordistas de preços nos leilões americanos em 2021 e 2022. Tellechea 3897 sagrou-se Campeã Terneira e Reservada de Grande Campeã na Exposição de Outono Angus 2022.

Tellechea 3897 Empror Black é destaque na Avaliação Genômica (Clarifide), sendo Top 2% para Peso na Desmama, Top 2% para Peso do Sobreano, Top3% para Peso na Idade Adulta, Top 7% para Facilidade de Parto Materna, Top 12% para Habilidade Maternal, Top 2% para Peso de Carcaça, Top 22% para AOL, Top 34% para Marmoreio, e Top 9% para Índice Econômico (Valor de Confinamento). Tellechea 3897 é Elite no Promebo Top 1% para Índice de Desmama (+38,53) e Top 2% para Índice Final (+39,31).

Tellechea 3897 é irmã materna da **"Magnífica"**.

ANGUS

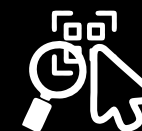

NO CATÁLOGO FÍSICO,
LEIA O QR CODE E
NO CATÁLOGO VIRTUAL,
CLIQUE NO QR CODE.

Foto: Sidney Cardoso



Foto tirada em 1º de agosto de 2023
(com 9 dias)

Nascida no final de julho, primeira filha de **Tellechea 3897 Emperor Black**, carrega em seu pedigree o que há de mais moderno na genética angus americana.

Seu pai, **Exar Addition**, é um dos expoentes da Express Ranch no último ano, com números superiores para Facilidade de Parto, Peso ao Nascimento, Peso ao Desmame, Peso ao Ano, Docilidade, Perímetro Escrotal, Marmoreio, Área de Olho de Lombo e Rendimento de Carcaça. Exar Addition é um dos destaques da Central ABS.

Foto: ABS



Pai: EXAR ADDITION

TELLECHEA 4193

EMPEROR BLACK - "APOSTA"

HBB: 259963

NASC.: 22/07/2023

Pai: EXAR ADDITION

Avô Materno:

DEER VALLEY G. FUND

*** Venda de 50% neste leilão.**

O comprador terá a opção de adquirir 100%
do lote na Expo Outono de Uruguaiana / RS
(maio/2024).

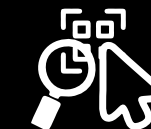

Lote Referência



CABANHA TELLECHEA
+CARNE +RAÇA



Venda Vertical



VÍDEO ▶



FOTOS 📷



PROMEBO / PEDIGREE



AVALIAÇÃO GENÔMICA 🧬



Foto: ABA



Foto: Marita

TELLECHEA 3662 TURNING POINT (filho) - Campeão
2 Anos e Res. de Gde Campeão - Expointer 2022

EMPEROR BLACK 2953 TELLECHEA

TAT.: 2953

HBB: 212040

NASC.: 25/10/2017

Paí: PVF INSIGHT 0129

Avô Materno: RUBETA 4444 QUEBRANTADOR

* Preto Homozigoto

Não precisamos fazer comentários! Apenas dizer que ela é a **MÃE da "MAGNÍFICA"** (Tellechea 3277 Emperor Black) e da **"MANA"** (Tellechea 3897 Emperor Black). Venda vertical: lote 3A ou 3B. Difícil vai ser a escolha!

Lote



Foto: ABA

EMPEROR 2953

X



Foto: Cris Mitchel

CONFIDENCE 0100

=



Foto: Marita

"MAGNÍFICA"

Lote



Foto: ABA

EMPEROR 2953

X



Foto: ABS

EXAR STOCK FUND

+



Foto: Marita

"MANA"

AMGUS



NO CATÁLOGO FÍSICO,
LEIA O QR CODE E
NO CATÁLOGO VIRTUAL,
CLIQUE NO QR CODE.

Lote



CABANHA TELLECHEA
+CARNE +RAÇA

Foto: Everton Souza Marita



VÍDEO ▶



PROMEBO / PEDIGREE



FOTOS 📷



AVALIAÇÃO GENÔMICA 🧬



TELLECHEA F2716 SATÂNICA

TAT.: F2716

HBB: 247314

NASC.: 08/10/2021

Pai: PASTORIZA 1548 TRUENO TE

Avô Materno:

RED PAYADOR TE 1547 TELLECHEA

Campeã Vaquilhona e Terceira Melhor Fêmea na Exposição Outono Angus 2023, **Tellechea F2716 Satânica** reúne o que há de melhor na genética Red Angus da Argentina. Seu pai, **"TRUENO"**, é destaque da Central Ciale e filho de um dos touros mais importantes dos últimos anos: **QUEBRANTADOR**, pai de inúmeros campeões que, dentre eles, destacamos **CARDENAL**, o Grande Campeão do Prado 2018, considerado o melhor Angus do mundo em 2019. Destaca-se no Promebo em Musculatura à Desmama (Top 4%) e Sobreano (Top 2%) e

Precocidade ao Sobreano (Top 3%) e seu Índice Final de +15,44 (Top 35%) e no Clarifide é Top 7% em maciez, Top 30% Consumo Alimentar Residual e Top 38% em Ingestão de Matéria Seca. Tellechea F2716 Satânica está com prenhez positiva de **Tellechea 4100 Turing Point**, Campeão Terneiro Menor na Expinter 2022. Primeiro filho da **MAGNÍFICA** e destaque no Clarifide em várias avaliações, especialmente em Facilidade de Parto e AOL, Marmoreio, Peso ao Desmame, Peso ao Sobreano e Peso ao Nascimento.

Foto: Marita



TELLECHEA 4100 TURING POINT

TAT.: 4100 - HBB 246637

NASC 25/11/2021

Pai: S. TURING POINT (EUA)

Avô Materno: CONNEALY CONFIDENCE 0100 (EUA)

ANGUS

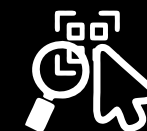

NO CATÁLOGO FÍSICO,
LEIA O QR CODE E
NO CATÁLOGO VIRTUAL,
CLIQUE NO QR CODE.



Foto: Everton Souza Marita



VÍDEO ▶



PROMEBO / PEDIGREE



FOTOS 📷



AVALIAÇÃO GENÔMICA 📊



TELLECHEA 3755 JILT

TAT.: 3755

HBB: 244859

NASC.: 20/09/2021

Pai: SITZ ACCOMPLISHMENT 720F

Avô Materno:

CONNEALY UNITED 1116

* Preto Homozigoto

Estreante nas pistas nesta Expointer, **Tellechea 3755 JILT** é uma campeã de desempenho na Avaliação Genômica: Top 4% em Peso de Carcaça, Top 5% em Área de Olho de Lombo, Top 7% em Peso à Desmama, Top 14% em Perímetro Escrotal, Top 17% em Temperamento, Top 29% para Peso ao Sobreano, Top 32% em Habilidade Materna.

No Promebro destaca-se por Peso ao Nascer Negativo (-080/Top 6%), Ganho de Peso ao Nascimento à Desmama (29%), Precocidade à Desmama (25%), Ganho

de Peso da Desmama ao Sobreano (Top 11%), Ganho de Peso do Nascimento ao Sobreano (Top 18%), Pelame à Desmama (35%), Pelame ao Sobreano (25%) e Índice Bioeconômico de Carcaça (Top 21%).

Tellechea 3755 JILT está com prenhez positiva do touro americano **Exar Addition**, destaque da Central ABS para Facilidade de Parto (Top 2%), Peso ao Desmame (Top 5%), Peso ao Ano (Top 4%), além de valores superiores no Rendimento de Carcaça, Marmoreio e AOL. Perímetro Escrotal (Top 2%) e Docilidade (Top 1%).

Foto: ABS



EXAR ADDITION 9022B

TAT.: 9022B - HBB 19359802

NASC 02/01/2019

Pai: BASIN PAYWEIGHT PLUS 6048

Avô Materno: EXAR RESISTOL 3710B

ANGUS

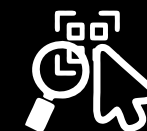

NO CATÁLOGO FÍSICO,
LEIA O QR CODE E
NO CATÁLOGO VIRTUAL,
CLIQUE NO QR CODE.



Fotos: Everton Souza Marita



VÍDEO ▶



PROMEBO / PEDIGREE



FOTOS 📷



AVALIAÇÃO GENÔMICA 📊



TELLECHEA 4171 ROSE

TAT.: 4171

HBB: 255706

NASC.: 30/12/2022

Pai: TELLECHEA 2844 GRAN EXAR

Avó Materno: PVF INSIGHT 0129

* Preto Homozigoto



Pai: TELLECHEA 2844 GRAN EXAR



Irmão: TELLECHEA 2575 GRAN LÍDER



Irmã: TELLECHEA 3725 LUCKY IDA

Mais uma estreante nas pistas nesta Expointer, **Tellechea 4171 Rose** carrega em seu pedigree as linhagens mais valorizadas da Cabanha Tellechea: Campeões em pista e Campeões de Venda!

Seu pai, **Tellechea 2844 Gran Exar**, foi o Grande Campeão da Exposição de Outono 2018 e pai de dois recordistas em leilões: Tellechea 2575 Gran Líder - Grande Campeão da Expo Uruguaiana 2021, preço máximo de R\$ 120 mil no Remate Tellechea Associados edição 2021 (Renascer Biotecnologia), e Tellechea 3725 Luki Ida, Campeã Terneira na Expointer 2022, vendida no Remate Elite Cabanha Tellechea - Expointer para o criador Jorge Sidnei Atala

Junior, São Paulo, por R\$ R\$ 57 mil.

“Tellechea 4171 Rose é uma pintura de terneira!”

Destaca-se no Clarifide (Genômica) em Peso ao Ano (Top 9%), Peso ao Desmame (Top 6%), Peso ao Sobreano (Top 6%), Habilidade materna (24%), Perímetro Escrotal (36%) e Peso de Carcaça (26%).

Tellechea 4171 é elite no Promebo com índice Desmama de 16,40 (Top 29%) e Índice Final de +19,82 (Top 22%), além de se destacar em Peso Negativo de Nascimento, Ganho de Pesodo Nascimento à Desmama, Precocidade à Desmama, Musculatura à Desmama, Musculatura ao Sobreano, AOL e Perímetro Escrotal.

ANGUS

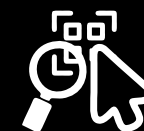

NO CATÁLOGO FÍSICO,
LEIA O QR CODE E
NO CATÁLOGO VIRTUAL,
CLIQUE NO QR CODE.



Foto: Everton Souza Marita



VÍDEO ▶



PROMEBO / PEDIGREE



FOTOS 📷



AVALIAÇÃO GENÔMICA 🧬



TELLECHEA 3950 G. FUND

TAT.: 3950

HBB: 246563

NASC.: 30/09/2021

Paí: DEER VALLEY GROWTH FUND

Avô Materno: PVF INSIGHT 0129

* Preto Homozigoto

Campeão nas pistas e campeão de performance, **Tellechea 3950 G. Fund** é um touro completo, reunindo todos os atributos de um fenótipo maravilhoso e uma impressionante superioridade de números em suas DEPs no Promebo e Avaliação Genômica Clarifide (Zoetis), onde se iguala aos melhores Angus do mundo com destaque para

Top 1% para Peso na Desmama, Top 1% Peso Sobreano e Top 1% Peso de Carcaça.

Elite no Promebo com índices destacados na Desmama (+33,79 - Top 3%) e Índice Final (+35,10 - Top 3%), além de Peso ao Nascer negativo (-0,30 - Top 21%), característica indicativa de possível facilidade de parto.

ANGUS

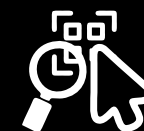

NO CATÁLOGO FÍSICO,
LEIA O QR CODE E
NO CATÁLOGO VIRTUAL,
CLIQUE NO QR CODE.

Lote



CABANHA TELLECHEA
+CARNE +RAÇA

Foto: Everton Souza Marita



VÍDEO ▶



PROMEBO / PEDIGREE



FOTOS 📷



AVALIAÇÃO GENÔMICA 🧬

TELLECHEA 3964
ACCOMPLISHMENT - "MAJOR"

TAT.: 3964

HBB: 246568

NASC.: 05/10/2021

Pai: SITZ ACCOMPLISHMENT 720F

Avô Materno: SAV BRAVE 8320

* Preto Homozigoto



Foi com muita expectativa que acompanhamos a primeira produção do touro Sitz Accomplishment, destaque da Central ABS e um dos touros mais usados e admirados pelos criadores americanos nos últimos 2 anos, com vários filhos alcançando os maiores valores nos leilões das mais prestigiadas cabanhas.

Tellechea 3964 Accomplishment, "MAJOR", é o produto que teve a melhor Avaliação Genômica (Clarifide) de sua geração, com desatque para Peso na Desmama (Top 3%), Peso no Sobreano (Top 2%), Peso de

Carcaça (Top 3%), AOL (Top 8%).

No Promebo é Top 1% para Gordura Subcutânea, Top 1% para Gordura Intra-muscular, Top 5% para Ganho de Peso da Desmama ao Sobreano, Top 6% para Ganho de Peso no Nascimento ao Sobreano, Top 5% para Espessura de Gordura, Top 8% para Precocidade na Desmama e Top 9% para Precocidade ao Sobreano.

É elite no Promebo com +26,74 (Top 8%) na Desmama, e +30,11 (Top 6%) no Índice Final.

É Top 1% para Pelame e Top 4% para Índice de Carcaça.

ANGGUS

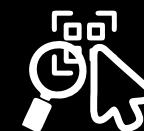

NO CATÁLOGO FÍSICO,
LEIA O QR CODE E
NO CATÁLOGO VIRTUAL,
CLIQUE NO QR CODE.



Foto: Everton Souza Marita



Foto: ABS

Pai: RAML RANGEFINDER 7536

TELLECHEA 3666 RANGEFINDER - "RANGER"

TAT.: 3666

HBB: 236661

NASC.: 20/10/2020

Pai: RAML RANGEFINDER 7536

Avô Materno: THUNDER DO CARUMBÉ 1660

* Preto Homozigoto



VÍDEO ▶



FOTOS 📷



PROMEBO / PEDIGREE



AValiação GENÔMICA 🧬

Campeão nas pistas e super campeão no Promebo, Top 1% em todos os índices:

- Índice Desmama: +39,18 (Top 1%)
- Índice Final: +38,92 (Top 1%)
- Índice Carcaça: R\$ 134,77 (Top 1%)
- Índice de Adaptação: +31,97 (Top 1%)

Destaca-se no Promebo também por ser:

Top 1% de Ganho de Peso do Nascimento à Desmama; Top 1% de Ganho de Peso da Desmama ao Sobreano; Top 1% de Ganho de Peso do Nascimento; Top 1% Área de Lombo; Top 1% Pelame à Desmama; e Top 1% Pelame ao Sobreano.

ANGGUS

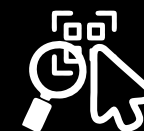

NO CATÁLOGO FÍSICO,
LEIA O QR CODE E
NO CATÁLOGO VIRTUAL,
CLIQUE NO QR CODE.



Foto: Everton Souza Marita



Foto: Arquivo

Pai: STEVENSON SECURITY (EUA)

TELLECHEA 3962 SECURITY

TAT.: 3962
HBB: 246567
NASC.: 04/10/2021
Pai: STEVENSON SECURITY
Avô Materno:
CONFIDENCE 2372 TELLECHEA
* Gen Vermelho



VÍDEO ▶



FOTOS 📷



PROMEBO / PEDIGREE



AVALIAÇÃO GENÔMICA 📊

Grande Campeão Rústico e Melhor Touro Puro de Pedigree na Expo Outono. **Tellechea 3962 Security** é destaque na avaliação Genômica Clarifide (Zoetys) em Facilidade de Parto Direta (Top 1%), Peso ao Nascer (Top 12%), Peso Desmame (Top

7%), Peso no Sobreano (Top 6%), Facilidade de Parto Materna (Top 12%), Habilidade Materna (Top 12%), Perímetro Escrotal (Top 8%), Peso de Carcaça (Top 5%), AOL (Top 27%), Marmoreio (Top 35%) e Valor de Confinamento (Top 10%).

ANGGUS

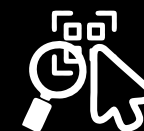

NO CATÁLOGO FÍSICO,
LEIA O QR CODE E
NO CATÁLOGO VIRTUAL,
CLIQUE NO QR CODE.



Foto: Arquivo

Pai: STEVENSON SECURITY (EUA)

TELLECHEA 3902 SECURITY

TAT.: 3902

HBB: 244765

NASC.: 19/09/2021

Pai: STEVENSON SECURITY

Avô Materno:

RED ROCK STAR 1749 TELLECHEA

* **Gen Vermelho**



VÍDEO ▶



FOTOS 📷



PROMEBO / PEDIGREE



AVALIAÇÃO GENÔMICA 📊

Integrante do Trio Grande Campeão Rústico Expo Outono 2023. **Tellechea 3902 Security** é destaque na Avaliação Genômica Clarifide (Zoetis)

em Facilidade de Parto Direta (Top 17%), Peso ao Nascer (Top 15%), Temperamento (24%) e Ingestão de Matéria Seca (30%).





Foto: Everton Souza Marita

Foto: Arquivo

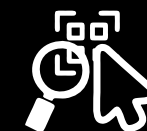

Pai: SS IDENTIFIED 7551 (EUA)

TELLECHEA 3908 IDENTIFIED

TAT.: 3908

HBB: 244767

NASC.: 21/09/2021

Pai: SS IDENTIFIED 7551

Avô Materno:

BLACK PRINCE 11999 DON LEO

* Preto Homozigoto



VÍDEO ▶



FOTOS 📷



PROMEBO / PEDIGREE



AVALIAÇÃO GENÔMICA 📊

Integrante do Trio Grande Campeão Rústico Expo Outono 2023. Destaque na Avaliação Genômica Clarifide (Zoetis) para Peso ao Nascer (Top 15%).

ANGGUS

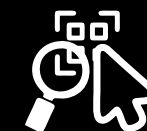

NO CATÁLOGO FÍSICO,
LEIA O QR CODE E
NO CATÁLOGO VIRTUAL,
CLIQUE NO QR CODE.



Foto: Arquivo



O criatório Brangus da Agropecuária Tellechea, hoje dividido em Brangus Juquiry (Ricardo Bastos Tellechea) e Brangus Tellechea (Sergio Bastos Tellechea) é o plantel mais premiado nas exposições em todo Brasil, com diversos títulos nacionais, e sua genética serviu de origem para renomadas cabanhas.

A Agropecuária Tellechea participou de 3 **Congressos Mundiais da Raça Brangus** expondo animais, e exportou reprodutores para a Argentina e Paraguai.

João Francisco Tellechea Filho
recebendo o prêmio de Grande Campeã na Expointer 81

Foto: Arquivo



Sidnei, Virgínia, Julia e Sergio
(Cabanha Tellechea)

Foto: Arquivo



Ricardo Bastos Tellechea e João Carlos Pinheiro
(Brangus Juquiry)

CABANHA TELLECHEA
+CARNE +RAÇA



Remate com alta demanda de outros estados do país

Compradores do Paraná, Minas Gerais, Mato Grosso e Sergipe, entre outros, estiveram no leilão Tellechea Associados, em Uruguaiana



Morre o leiloeiro Jarbas Knorr

Morre o leiloeiro Jarbas Knorr, proprietário da Tellechea Associados, em Uruguaiana, no dia 23 de maio de 2009. O Sr. Knorr nasceu em 1938, em Uruguaiana, e faleceu em 23 de maio de 2009, em Uruguaiana, aos 71 anos de idade. O Sr. Knorr foi um homem dedicado e trabalhador, sempre presente no campo e na cidade. Deixou esposa e filhos. O funeral será realizado em Uruguaiana, no dia 25 de maio de 2009, às 14h30min, no Cemitério Municipal. O Sr. Knorr foi um homem dedicado e trabalhador, sempre presente no campo e na cidade. Deixou esposa e filhos. O funeral será realizado em Uruguaiana, no dia 25 de maio de 2009, às 14h30min, no Cemitério Municipal.

Matéria publicada na edição Nº74 - 2º trim. 2009



Sérgio Tellechea A Intuição Espelha a Tecnologia

Sérgio Tellechea se destaca não apenas pelo seu conhecimento técnico, mas também por sua intuição e capacidade de inovação. Sua abordagem única combina a tradição com a tecnologia mais avançada, resultando em resultados excepcionais para seus clientes. Sua paixão pelo trabalho e seu compromisso com a excelência são evidentes em cada etapa do processo produtivo. Sua intuição e capacidade de inovação são fatores-chave para o sucesso da Tellechea Associados.



LA NACION

Roberto Luis Siefert
Agropecuária - Especialista El Correo Meridional

Um pioneiro do Brasil

Sérgio Tellechea é considerado o pioneiro da criação de carneiros de raça Brangus no Brasil. Sua paixão pelo trabalho e seu compromisso com a excelência são evidentes em cada etapa do processo produtivo. Sua intuição e capacidade de inovação são fatores-chave para o sucesso da Tellechea Associados.



Grande Campeão Expositor 2014
Reconhecimento de peso da raça Brangus

Qualidade em Quantidade



Agropecuária Tellechea é Tricampeã Nacional da Raça Brangus

A Agropecuária Tellechea, de Uruguaiana, RS, conquistou o título de tricampeã nacional da raça Brangus em 2004, 2005 e 2006. O Sr. Knorr foi um homem dedicado e trabalhador, sempre presente no campo e na cidade. Deixou esposa e filhos. O funeral será realizado em Uruguaiana, no dia 25 de maio de 2009, às 14h30min, no Cemitério Municipal.



Exposição Rural abre portas para a raça Brangus

A Exposição Rural, realizada em Uruguaiana, abriu as portas para a raça Brangus. O Sr. Knorr foi um homem dedicado e trabalhador, sempre presente no campo e na cidade. Deixou esposa e filhos. O funeral será realizado em Uruguaiana, no dia 25 de maio de 2009, às 14h30min, no Cemitério Municipal.





Foto: Everton Souza Marita



Foto: Daniel Sempe



"SORPRESA"

JUQUIRY RED TE9319

TAT.: TE9319

HBB: 159766

NASC.: 15/08/2020

Paí: JUQUIRY RED TE6406 A49 6071

Mãe: JUQUIRY 8141

Avô Materno: CORRALERO 1651 YASTA RELMUN



VÍDEO ▶



FOTOS 📷



PROMEBÓ / PEDIGREE

Campeã Vaca Rústica Individual na Exposição Nacional de Brangus 2023.

O melhor da genética Red Brangus do Conesul: venda de uma receptora com prenhez confirmada deste acasalamento de campeões.



NO CATÁLOGO FÍSICO,
LEIA O QR CODE E
NO CATÁLOGO VIRTUAL,
CLIQUE NO QR CODE.

Cabanha convidada: Brangus Juquiry

Lote
13

Foto: Everton Souza Marita



JUQUIRY TE 9509

TAT.: TE9509

PELAGEM: PRETA

NASC.: 18/08/2021

Pai: JACQUES

Mãe: TE 8185

Avô Materno: YAS

Touro utilizado: EL RAFA

Obs.: IA 3/2/23

AOL:113,9mm - EGS:15,4mm - EP8:17,8mm - GIM:3,54mm / medidas aos 18 meses.

* PN: 0,31 - ID:7,64/25% sup. - IF: 9,54/22%sup.

* Um **ventre de exceção**, novilha da reposição do plantel da Brangus Juquiry. HOMOZIGOTO PRETO.

* Uma avaliação muito equilibrada e **destacados** dados de carcaça.



VÍDEO ▶



FOTOS 📷



PROMEBO / PEDIGREE



NO CATÁLOGO FÍSICO,
LEIA O QR CODE E
NO CATÁLOGO VIRTUAL,
CLIQUE NO QR CODE.

Cabanha convidada: Brangus Juquiry

Foto: Everton Souza Marita



JUUQUIRY TE 9531

TAT.: TE9531

PELAGEM: VERMELHA

NASC.: 23/08/2021

Pai: DON CIRÍACO

Mãe: TE 7425

Avô Materno: CX TANQUE

Touro utilizado: EL RAFA

Obs.: IA 15/12/22

AOL:112,3mm - EGS:17,6mm - EP8:29,9mm - GIM:4,3mm / medidas aos 18 meses.

* PN: 0,68 - ID:-11,10 - IF:-9,56 - EGS:2% - EGP:1%

* **Destacado ventre**, oriunda das famílias mais consistentes da Brangus Juquiry.

* Filha do DON CIRÍACO, um ícone na raça Brangus Sul Americana, sua mãe foi RGC Esteio, filha do americano CX TANQUE

* **Muito boa produtora** de embriões em FIV.



VÍDEO ▶



FOTOS 📷



PROMEBO / PEDIGREE



NO CATÁLOGO FÍSICO,
LEIA O QR CODE E
NO CATÁLOGO VIRTUAL,
CLIQUE NO QR CODE.

Cabanha convidada: São Bibiano

Foto: Douglas Salgueiro



SÃO BIBIANO MITOLÓGICA TE5382

TAT.: TE5382

HBB: 170.906

NASC.: 06/08/2021

Paí: TJM THREE D 302A

Mãe: SB IBANGUS 4320

Avô Materno:

ANAMÉLIA TE B059 MAXIMUS

A **Mitológica** impressiona pela sua profundidade, estrutura e classe. É filha do lendário touro Three D, muito raro no Brasil mas que durante um tempo foi **um dos campeões de venda** nos EUA, principalmente pela qualidade de suas filhas. Pelo lado materno ela é filha da 4320, uma das nossas principais doadoras e mãe da Patrícia, que foi 3ª melhor fêmea na Expointer 2019. Está com serviço do touro **Estupendo**, nosso Grande Campeão da Expointer 2022.



VÍDEO ▶



FOTOS 📷



NATURA / PEDIGREE



NO CATÁLOGO FÍSICO,
LEIA O QR CODE E
NO CATÁLOGO VIRTUAL,
CLIQUE NO QR CODE.

Cabanha convidada: La Reina

Foto: Douglas Salgueiro



Lote
16

BRANGUS LA REINA TE21064 "Matera"

TAT.: TE21064

HBB: 176.736

NASC.: 01/11/2021

Paí: SUHN'S FINAL CUT 894C33

Mãe: OLHOS DAGUA PROFETA 5G 8774

Avô Materno:

OLHOS DAGUA 4G 801ITE PROFETA

Quando recebemos o convite do amigo Sergio Tellechea na hora pensamos em mandar o que tínhamos de melhor. A **Matera** foi Reservada Campeã Rústica individual da Expobrangus e é filha da 8774, uma das nossas **doadoras mais importantes**. Para melhorar ainda mais, em sua primeira aspiração com o touro Itá Pucú, nos brindou com 21 embriões viáveis. Nossa ideia era fazer mais algumas aspirações e empenhá-la em outubro para concorrer na Expobrangus 2024.



VÍDEO ▶



FOTOS 📷



NATURA / PEDIGREE



NO CATÁLOGO FÍSICO,
LEIA O QR CODE E
NO CATÁLOGO VIRTUAL,
CLIQUE NO QR CODE.

Cabanha convidada: BT Junco

Foto: Gustavo Rafael



BT JUNCO

TAT.: 1649 FIV

PELAGEM: PRETA

NASC.: 02/09/2021

Paí: SUNH'S BUSINESS LINE

Mãe: JUNCO 7376 NORMALISTA

Avô Materno: FEDERAL

Touro utilizado: SULTAN

- Produto de FIV do cruzamento de Business Line x Junco Normalista 7376 (Federal), uma das **importantes doadoras** de nossa criação.
- Geração 2021, impressiona por sua **precocidade** e **desenvolvimento**. Está prenha de SULTAN, com parição prevista para setembro, quando estará completando seus 24 meses.
- Foi coletada ano passado na BT Junco, e seus primeiros produtos nascerão nesta primavera.



VÍDEO ▶



FOTOS 📷



PROMEBÓ / PEDIGREE



NO CATÁLOGO FÍSICO,
LEIA O QR CODE E
NO CATÁLOGO VIRTUAL,
CLIQUE NO QR CODE.

Cabanha convidada: Brangus Brasil

Lote
18



Foto: Everton Souza Marita



BRANGUS BRASIL

TAT.: B0091

PELAGEM: VERMELHA

NASC.: 07/08/2020

Paí: BB R96 MATUCHO

Mãe: A 7614

Avô Materno: BB M154 Mr Ideal

Touro utilizado: SORPRESA

Obs.: 03/11/22

ID: 15,72/8% sup. - IF: 12,91 / 15% sup.

- * **Destacado ventre** ofertado pela BRANGUS BRASIL, raríssima oportunidade em adquirir essa consistente genética.
- * Filha do MATUCHO - R96, pai **comprovado**, sendo esse filho do GC Esteio/2016 "JUQUIRY TE6070 RED WINE SENSATION"
- * Na linha materna traz o touro americano e um dos **formadores do plantel** da Brangus Brasil "SUREWAY'S MR IDEAL 121E".



VÍDEO ▶



FOTOS 📷



PROMEBO / PEDIGREE



NO CATÁLOGO FÍSICO,
LEIA O QR CODE E
NO CATÁLOGO VIRTUAL,
CLIQUE NO QR CODE.

30/AGO | 20H

QUARTA-FEIRA

REMATE ELITE
CABANHA TELLECHEA

ANGUS E BRANGUS

EX POINTER 2023



Apoio:

Grupo **IESA**



Realização:



Transmissão:



CANAL DO
CRIADOR



Leiloeiro:



Assessoria:



Leiloeiras:

