

REMATE



SANTA CAMILA & FAZENDA ESPERANÇA

CATÁLOGO 2022



SANTA CAMILA
UMA MARCA PARA ANDAR NA PONTA



FAZENDA
ESPERANÇA
ONDE HÁ BRAEFORD, HÁ ESPERANÇA

LOTE 1

CAMILA 38- V189 VELUDO	TAT	V189	NASC	PAI	AVÔ MATERNO		
			03/08/2019	SENHOR	RM		
	PESO	AOL	CE	DN	INDD	INDF	DECA
	932	125	39	-0,28	8,46	10,42	2



★ Integrante do Trio Grande Campeão e Melhor Touro Rústico da Expointer 2022.

LOTE 2

CAMILA 38- V257 VAGABUNDO	TAT	V257	NASC	PAI	AVÔ MATERNO		
			06/09/2019	EXPERTO	BOOMERANG		
	PESO	AOL	CE	DN	INDD	INDF	DECA
	954	126,5	44	0,04	19,61	17,20	1



★ Integrante do Trio Grande Campeão e 2° Melhor Touro Rústico da Expointer 2022.

LOTE 3

CAMILA 38- V131 VENTARON	TAT	V131	NASC	PAI	AVÔ MATERNO		
			16/07/2019	EXPERTO	RM		
	PESO	AOL	CE	DN	INDD	INDF	DECA
	942	145,5	43	0,4	13,27	13,68	2



★ Melhor Touro Rústico da Exposição de Primavera - Bagé 2021.

LOTE 4

CAMILA 38- V173 VENDADO	TAT	V173	NASC	PAI	AVÔ MATERNO		
			31/07/2019	EXPERTO	PAYSANO		
	PESO	AOL	CE	DN	INDD	INDF	DECA
	842	141,9	41,5	-0,43	12,19	13,6	2



★ Integrante do trio Grande Campeão da Expointer 2022.

LOTE 5

CAMILA 38- V05 VENENO	TAT	V05	NASC	PAI	AVÔ MATERNO		
				22/07/2019	EXPERTO	RM	
	PESO	AOL	CE	DN	INDD	INDF	DECA
	830	130,1	40,5	-0,86	13,07	8,11	3



LOTE 6

CAMILA 38- V119 VULTO	TAT	V119	NASC	PAI	AVÔ MATERNO		
				14/07/2019	EXPERTO	RAULITO	
	PESO	AOL	CE	DN	INDD	INDF	DECA
	930	130,2	44,5	0,54	14,56	17,15	1



TOUROS 2 ANOS

LOTE 7

CAMILA 38- X189 XADAI	TAT	X189	NASC	PAI	AVÔ MATERNO		
				03/08/2020	T71 TEMPORAL	RM	
	PESO	AOL	CE	DN	INDD	INDF	DECA
	782	127,5	40	0,63	12,19	13,42	2



★ Integrante do Trio Grande Campeão de terneiros Nacional 2021 e Trio Reservado de Grande Campeão Expointer 2022.

LOTE 8

CAMILA 38- X61 XAVANTE	TAT	X61	NASC	PAI	AVÔ MATERNO		
				20/07/2020	EXPERTO	RM	
	PESO	AOL	CE	DN	INDD	INDF	DECA
	900	117,4	47	0,99	37,26	36,81	1



★ Touro Jovem do Promebo.

LOTE 9

CAMILA 38- X107	TAT	X107	NASC	PAI	AVÔ MATERNO		
				02/08/2020	EXPERTO	RM	
	PESO	AOL	CE	DN	INDD	INDF	DECA
	806	111,1	48	1,03	27,21	29,62	1

★ X107 - Touro Jovem do Promebo.



CAMILA 38- X208	TAT	X208	NASC	PAI	AVÔ MATERNO		
				23/08/2020	EXPERTO	AMARGO	
	PESO	AOL	CE	DN	INDD	INDF	DECA
	800	109,1	44	0,93	19,67	19,74	1



LOTE 10

CAMILA 38- X136	TAT	X136	NASC	PAI	AVÔ MATERNO		
				16/08/2020	RM01-2019	RAULITO	
	PESO	AOL	CE	DN	INDD	INDF	DECA
	750	113,4	42,5	-0,61	0,52	1,71	5



CAMILA 38- X233	TAT	X233	NASC	PAI	AVÔ MATERNO		
				15/08/2020	EXPERTO	X-BULL	
	PESO	AOL	CE	DN	INDD	INDF	DECA
	768	107,7	43	0,36	16,74	16,39	2



LOTE 11

CAMILA 38- X26	TAT	X26	NASC	PAI	AVÔ MATERNO		
			17/07/2020	EXPERTO	RM		
	PESO	AOL	CE	DN	INDD	INDF	DECA

752 112,7 41,5 -0,47 16,49 15,42 2



CAMILA 38- X74	TAT	X74	NASC	PAI	AVÔ MATERNO		
			23/07/2020	EXPERTO	RM		
	PESO	AOL	CE	DN	INDD	INDF	DECA

754 120,2 40 -0,05 18,03 18,11 1

★ X74 - Touro Jovem do Promebo.



LOTE 12

CAMILA 38- X181	TAT	X181	NASC	PAI	AVÔ MATERNO		
			29/07/2020	EXPERTO	RM		
	PESO	AOL	CE	DN	INDD	INDF	DECA

708 110,6 37 -0,4 8,33 7,86 3



CAMILA 38- X292	TAT	X292	NASC	PAI	AVÔ MATERNO		
			21/09/2020	RM02-2019	BOOMERANG		
	PESO	AOL	CE	DN	INDD	INDF	DECA

722 119,6 39,5 0,62 -0,45 1,09 6



LOTE 13

CAMILA 38- X141	TAT	X141	NASC	PAI	AVÔ MATERNO		
			18/08/2020	EXPERTO	VAQUEANO		
	PESO	AOL	CE	DN	INDD	INDF	DECA
	788	114,8	45,5	0,8	21,13	24,32	1



CAMILA 38- X41	TAT	X41	NASC	PAI	AVÔ MATERNO		
			19/07/2020	SENHOR	RM		
	PESO	AOL	CE	DN	INDD	INDF	DECA
	774	127,3	43,5	0,03	1,2	0,92	6



★ X41 - Touro Jovem do Promebo.

LOTE 14

CAMILA 38- X91	TAT	X91	NASC	PAI	AVÔ MATERNO		
			27/07/2020	SENHOR	RM		
	PESO	AOL	CE	DN	INDD	INDF	DECA
	694	112,4	38	-0,4	-0,09	-2,53	8



CAMILA 38- X148	TAT	X148	NASC	PAI	AVÔ MATERNO		
			26/08/2020	EXPERTO	BOOMERANG		
	PESO	AOL	CE	DN	INDD	INDF	DECA
	666	116	41,5	-0,98	20,92	22,79	1



★ X148 - Touro Jovem do Promebo.

LOTE 15

CAMILA 38- X130	TAT	X130	NASC	PAI	AVÔ MATERNO		
				14/08/2020	EXPERTO	RM	
	PESO	AOL	CE	DN	INDD	INDF	DECA
	648	92,4	42,5	-0,78	4,8	2,95	5



CAMILA 38- X52	TAT	X52	NASC	PAI	AVÔ MATERNO		
				20/07/2020	EXPERTO	RM	
	PESO	AOL	CE	DN	INDD	INDF	DECA
	714	109,6	40,5	-0,13	14,04	13,07	2



LOTE 16

CAMILA 38- X345	TAT	X345	NASC	PAI	AVÔ MATERNO		
				25/09/2020	EXPERTO	RM	
	PESO	AOL	CE	DN	INDD	INDF	DECA
	758	94,2	41	-0,24	22,13	20,73	1



CAMILA 38- X353	TAT	X353	NASC	PAI	AVÔ MATERNO		
				30/09/2020	RM01-2019	CAMILA K18	
	PESO	AOL	CE	DN	INDD	INDF	DECA
	744	108,2	41	-0,65	1,02	1,7	5



★ X353 - Touro Jovem do Promebo.

LOTE 17

CAMILA 38- X115	TAT	X115	NASC	PAI	AVÔ MATERNO		
			07/08/2020	EXPERTO	X-BULL		
	PESO	AOL	CE	DN	INDD	INDF	DECA
	722	111	38,5	0,04	20,07	18,89	1



CAMILA 38- X277	TAT	X277	NASC	PAI	AVÔ MATERNO		
			04/09/2020	RM02-2019	VAQUEANO		
	PESO	AOL	CE	DN	INDD	INDF	DECA
	728	113,3	43,5	0,89	-4,04	-0,21	6



★ X277 - Touro Jovem do Promebo.

LOTE 18

CAMILA 38- X175	TAT	X175	NASC	PAI	AVÔ MATERNO		
			25/07/2020	EXPERTO	RM		
	PESO	AOL	CE	DN	INDD	INDF	DECA
	738	102,7	44	0,91	5,3	7,34	4



CAMILA 38- X56	TAT	X56	NASC	PAI	AVÔ MATERNO		
			20/07/2020	EXPERTO	CAMILA L25		
	PESO	AOL	CE	DN	INDD	INDF	DECA
	750	120,1	45	0,02	21,98	22,24	1



★ X56 - Touro Jovem do Promebo.

LOTE 19

CAMILA 38- X312	TAT	X312	NASC	PAI	AVÔ MATERNO		
			28/09/2020	RUMO	BIG BROTHER		
	PESO	AOL	CE	DN	INDD	INDF	DECA
	730	116,1	41,5	-0,28	-4,4	0,33	6



CAMILA 38- X442	TAT	X442	NASC	PAI	AVÔ MATERNO		
			04/11/2020	RM02-2019	RM		
	PESO	AOL	CE	DN	INDD	INDF	DECA
	710	109,5	44,5	0,76	3,68	7,91	3



LOTE 20

CAMILA 38- X157	TAT	X157	NASC	PAI	AVÔ MATERNO		
			18/07/2020	KICHAN	NEW CORRY		
	PESO	AOL	CE	DN	INDD	INDF	DECA
	740	116,4	40,5	0,38	-3,63	-6,23	9



CAMILA 38- X70	TAT	X70	NASC	PAI	AVÔ MATERNO		
			22/07/2020	EXPERTO	RM		
	PESO	AOL	CE	DN	INDD	INDF	DECA
	762	104,3	39	0,89	23,54	26,38	1



★ X70 - Touro Jovem do Promebo.

LOTE 21

CAMILA 38- X134	TAT	X134	NASC	PAI	AVÔ MATERNO		
			15/08/2020	RM01-2019	RM		
	PESO	AOL	CE	DN	INDD	INDF	DECA
	754	113	38	-0,6	2,14	-1,16	7



CAMILA 38- X143	TAT	X143	NASC	PAI	AVÔ MATERNO		
			19/08/2020	EXPERTO	TRIUMPH		
	PESO	AOL	CE	DN	INDD	INDF	DECA
	758	114,5	43,5	0,86	22,63	24,61	1



★ X143 - Touro Jovem do Promebo.

LOTE 22

CAMILA 38- X222	TAT	X222	NASC	PAI	AVÔ MATERNO		
			02/09/2020	RM02-2019	SEPE		
	PESO	AOL	CE	DN	INDD	INDF	DECA
	700	101	42	0,73	-6,26	-5,44	9



CAMILA 38- X38	TAT	X38	NASC	PAI	AVÔ MATERNO		
			19/07/2020	KICHAN	CAMILA K18		
	PESO	AOL	CE	DN	INDD	INDF	DECA
	674	103,4	38	0,02	-8,09	-10,17	10



LOTE 23

CAMILA 38- X03	TAT	X03	NASC	PAI	AVÔ MATERNO		
			09/07/2020	EXPERTO	RM		
	PESO	AOL	CE	DN	INDD	INDF	DECA



X03

CAMILA 38- X55	TAT	X55	NASC	PAI	AVÔ MATERNO		
			20/07/2020	EXPERTO	CAMILA L25		
	PESO	AOL	CE	DN	INDD	INDF	DECA



X55

LOTE 24

CAMILA 38- X172	TAT	X172	NASC	PAI	AVÔ MATERNO		
			23/07/2020	EXPERTO	SHOW		
	PESO	AOL	CE	DN	INDD	INDF	DECA



X172

CAMILA 38- X84	TAT	X84	NASC	PAI	AVÔ MATERNO		
			25/07/2020	EXPERTO	RM		
	PESO	AOL	CE	DN	INDD	INDF	DECA



X84

★ X84 - Touro Jovem do Promebo.

LOTE 25

CAMILA 38- X17	TAT	X17	NASC	PAI	AVÔ MATERNO		
			15/07/2020	EXPERTO	SHOW		
	PESO	AOL	CE	DN	INDD	INDF	DECA



X17

★ Ambos Touros Jovens do Promebo.

CAMILA 38- X327	TAT	X327	NASC	PAI	AVÔ MATERNO		
			14/10/2020	EXPERTO	RM		
	PESO	AOL	CE	DN	INDD	INDF	DECA



X327

LOTE 26

CAMILA 38- X106	TAT	X106	NASC	PAI	AVÔ MATERNO		
			02/08/2020	EXPERTO	X-BULL		
	PESO	AOL	CE	DN	INDD	INDF	DECA



X106

CAMILA 38- X108	TAT	X108	NASC	PAI	AVÔ MATERNO		
			03/08/2020	SENHOR	DON SEBASTIAN		
	PESO	AOL	CE	DN	INDD	INDF	DECA



X108

LOTE 27

CAMILA 38- X159	TAT	X159	NASC	PAI	AVÔ MATERNO		
				19/07/2020	SENHOR	NEW CORRY	
	PESO	AOL	CE	DN	INDD	INDF	DECA
	676	105,7	40	-0,05	-12,88	-14,6	10



CAMILA 38- X48	TAT	X48	NASC	PAI	AVÔ MATERNO		
				19/07/2020	KICHAN	CAMILA K18	
	PESO	AOL	CE	DN	INDD	INDF	DECA
	646	118	40,5	-0,64	-5,95	-4,98	9



LOTE 28

CAMILA 38- X369	TAT	X369	NASC	PAI	AVÔ MATERNO		
				06/10/2020	RM01-2019	RM	
	PESO	AOL	CE	DN	INDD	INDF	DECA
	672	124,4	39	-1,48	3,58	2,98	5



CAMILA 38- X63	TAT	X63	NASC	PAI	AVÔ MATERNO		
				21/07/2020	EXPERTO	CAMILA L25	
	PESO	AOL	CE	DN	INDD	INDF	DECA
	666	116,6	39	-0,11	10,58	8,37	3



LOTE 29

CAMILA 38- X243	TAT	X243	NASC	PAI	AVÔ MATERNO		
			01/09/2020	SB P086	CAMILA N26		
	PESO	AOL	CE	DN	INDD	INDF	DECA
686	109,2	37	0,1	-0,51	-4,72	9	



X243

CAMILA 38- X76	TAT	X76	NASC	PAI	AVÔ MATERNO		
			23/07/2020	EXPERTO	RM		
	PESO	AOL	CE	DN	INDD	INDF	DECA
630	89,3	38	-0,73	6,08	0,99	6	



X76

LOTE 30

CAMILA 38- X284	TAT	X284	NASC	PAI	AVÔ MATERNO		
			17/09/2020	RM02-2019	RM		
	PESO	AOL	CE	DN	INDD	INDF	DECA
700	110,2	33	0,18	-4,99	-5,8	9	



X284

CAMILA 38- X31	TAT	X31	NASC	PAI	AVÔ MATERNO		
			18/07/2020	EXPERTO	SHOW		
	PESO	AOL	CE	DN	INDD	INDF	DECA
704	110,6	42,5	-0,06	12,31	11,77	3	



X31

LOTE 31**LIVRE ESCOLHA - Geração 2021**
(50% à venda)**FÊMEAS ELITE 50%****LOTE 32**

CAMILA 38- V107 VIOLETA	TAT	V107	NASC	PAI	AVÔ MATERNO
			10/07/2019	EXPERTO	RM



- ★ Violeta é integrante do Trio Grande Campeão e Reservada Melhor Rústica da Nacional 2021 e do Terceiro Melhor Trio e Terceira Melhor Rústica da Nacional 2022. Sem dúvida a fêmea mais premiada da Cabanha!

LOTE 33

CAMILA X114 XALALÁ	TAT	X114	NASC	PAI	AVÔ MATERNO
			07/08/2020	EXPERTO	X-BULL
	DN	INDD	INDF	DECA	
	0,71	32,78	29,84	1	



- ★ Xalalá é a fêmea mais importante da cabanha, cota de sacrifício dessa oferta. Integrante do Trio Grande Campeão e Melhor Rústica da Nacional 2022! É a vaca que sintetiza exatamente o que buscamos, unindo um bom fenótipo com excelentes avaliações, sendo 2° colocada no Promebo!

LOTE 34

CAMILA 38-Y11 YPIRANGA	TAT	Y11	NASC	PAI	AVÔ MATERNO
			12/07/2021	ALONE	CAMILA K18



★ Integrante do Trio Reservado de Grande Campeão da Expointer 2022!

LOTE 35

CAMILA 38-Y29 YPIOCA	TAT	Y29	NASC	PAI	AVÔ MATERNO
			15/07/2021	LAGRIMITA	CAMILA K18



TERNEIRAS

LOTE 36



NOME	TAT	NASC	PAI	AVÔ MATERNO	PESO MÉDIO LOTE
CAMILA Y301	Y301	44460	RM 02-2020	CORINGA	270,2 Kg
CAMILA Y305	Y305	44462	RM 02-2020	CORINGA	
CAMILA Y364	Y364	44468	RM02-2020	CAMILA K18	
CAMILA Y377	Y377	44475	RM01-2020	RM	
CAMILA Y85	Y85	44439	SENHOR	RM	

LOTE 37



NOME	TAT	NASC	PAI	AVÔ MATERNO	PESO MÉDIO LOTE
CAMILA Y194	Y194	44440	RM 02-2020	RM	325,4 Kg
CAMILA Y261	Y261	44444	EXPERTO	X-BULL	
CAMILA Y267	Y267	44448	RM 02-2020	RM	
CAMILA Y279	Y279	44448	RM 01-2020	CAMILA K18	
CAMILA Y50	Y50	44428	LAGRIMITA	CAMILA K18	

LOTE 38



NOME	TAT	NASC	PAI	AVÔ MATERNO	PESO MÉDIO LOTE
CAMILA Y113	Y113	44395	LAGRIMITA	RM	327,2 Kg
CAMILA Y120	Y120	44396	SÊNHOR	RM	
CAMILA Y161	Y161	44430	MAGICO	RM	
CAMILA Y235	Y235	44454	RM 02-2020	RM	
CAMILA Y246	Y246	44459	RM 01-2020	RM	

LOTE 39



NOME	TAT	NASC	PAI	AVÔ MATERNO	PESO MÉDIO LOTE
CAMILA Y168	Y168	44433	EXPERTO	RM	269,2 Kg
CAMILA Y232	Y232	44453	RM 02-2020	METRALHA	
CAMILA Y322	Y322	44473	RM 02-2020	RM	
CAMILA Y401	Y401	44487	RM01-2020	RM	
CAMILA Y410	Y410	44492	RM01-2020	RM	

LOTE 40



NOME	TAT	NASC	PAI	AVÔ MATERNO	PESO MÉDIO LOTE
CAMILA Y217	Y217	44450	RM02-2020	RM	267,6 Kg
CAMILA Y281	Y281	44449	RM20-4	CHAMAMÉ	
CAMILA Y315	Y315	44469	RM 02-2020	RASTRO	
CAMILA Y383	Y383	44476	RM02-2020	X-BULL	
CAMILA Y477	Y477	44506	RM02-2020	CAMILA K18	

LOTE 41



NOME	TAT	NASC	PAI	AVÔ MATERNO	PESO MÉDIO LOTE
CAMILA Y201	Y201	44445	CURUNDÚ	RM	272,2 Kg
CAMILA Y269	Y269	44445	CURUNDÚ	RM	
CAMILA Y296	Y296	44458	RM 02-2020	RAULITO	
CAMILA Y415	Y415	44498	RM01-2020	RAULITO	
CAMILA Y466	Y466	44503	RM02-2020	RM	

LOTE 42



NOME	TAT	NASC	PAI	AVÔ MATERNO	PESO MÉDIO LOTE
CAMILA Y250	Y250	44460	RM 02-2020	RM	280,6 Kg
CAMILA Y275	Y275	44448	SENHOR	RM	
CAMILA Y289	Y289	44452	SENHOR	RM	
CAMILA Y58	Y58	44431	SENHOR	CAMILA L25	
CAMILA Y84	Y84	44439	SENHOR	CAMILA L25	

LOTE 43



NOME	TAT	NASC	PAI	AVÔ MATERNO	PESO MÉDIO LOTE
CAMILA Y340	Y340	44483	RM 02-2020	RM	241,6 Kg
CAMILA Y334	Y334	44481	RM 02-2020	RM	
CAMILA Y335	Y335	44481	RM 02-2020	CAMILA K18	
CAMILA Y338	Y338	44482	RM 02-2020	RM	
CAMILA Y425	Y425	44511	RM01-2020	RM	

LOTE 44



NOME	TAT	NASC	PAI	AVÔ MATERNO	PESO MÉDIO LOTE
CAMILA Y314	Y314	44468	RM 02-2020	CAMILA R17	220 Kg
CAMILA Y347	Y347	44486	RM02-2020	RM	
CAMILA Y374	Y374	44474	RM02-2020	BOOMERANG	
CAMILA Y429	Y429	44519	GAP FIV435	RM	
CAMILA Y452	Y452	44490	RM01-2020	CAMILA K18	

LOTE 45



NOME	TAT	NASC	PAI	AVÔ MATERNO	PESO MÉDIO LOTE
CAMILA Y370	Y370	44472	RM01-2020	RM	228,8 Kg
CAMILA Y412	Y412	44495	RM0121	ÍNDIO	
CAMILA Y427	Y427	44515	CAMILA 12-R21	RM	
CAMILA Y465	Y465	44500	RM 02-2020	CAMILA L25	
CAMILA Y479	Y479	44506	RM01-2020	RM	

LOTE 46



NOME	TAT	NASC	PAI	AVÔ MATERNO	PESO MÉDIO LOTE
CAMILA Y342	Y342	44483	RM 02-2020	RM	230,8 Kg
CAMILA Y345	Y345	44485	RM02-2020	RM	
CAMILA Y393	Y393	44484	ALONE	RM	
CAMILA Y399	Y399	44487	RM01-2020	RM	
CAMILA Y426	Y426	44514	RM01-2020	MILIONARIO	

RECEPTORAS PRENHEZ DE EMBRIÃO

LOTE 50

TAT	CRUZAMENTO	SEXO
B003	N004 X EXPERTO	F



LOTE 51

TAT	CRUZAMENTO	SEXO
59	L259 X CURUNDU	M
806	CACAU X RASTRO	M
17-159	PEPITA X ANAMÃ	M



LOTE 52

TAT	CRUZAMENTO	SEXO
18-068	J031 X SENHOR	F
17-163	L259 X CURUNDU	M
35	MERCEDITA X CURUNDU	M

**LOTE 53**

TAT	CRUZAMENTO	SEXO
894	RAINHA X CURUNDU	M
669	L259 X CURUNDU	M
770	L259 X CURUNDU	F

**RECEPTORAS
CRIA DE EMBRIÃO AO PÉ****LOTE 55**

LOTE	TATUAGEM	CRUZAMENTO	SEXO
55	517	0460 X EXPERTO	F
55	766	0460 X EXPERTO	M
55	99	0460 X EXPERTO	M

LOTE 56

LOTE	TATUAGEM	CRUZAMENTO	SEXO
56	854	M021 X LAGRIMITA	F
56	17-239	D460 X BOOMERANG	M
56	17-127	D460 X LAGRMITA	M



LOTE 57

LOTE	TATUAGEM	CRUZAMENTO	SEXO
57	17-293	M021 X LAGRIMITA	M
57	857	N004 X EXPERTO	M



NOVILHAS VAZIAS

LOTE 58

LOTE	TATUAGEM	NASCIMENTO	PAI	AVÔ
58	D099	12/10/2020	PITANGUEIRA N25 PATRÃO	VAQUEANO
58	D005	11/09/2020	CAMILA R69 RASTRO	RAULITO
58	D011	11/09/2020	PITANGUEIRA N25 PATRÃO	VAQUEANO
58	D036	21/10/2020	CAMILA R69 RASTRO	RAULITO
58	D017	11/09/2020	CAMILA R69 RASTRO	RAULITO



LOTE 59

LOTE	TATUAGEM	NASCIMENTO	PAI	AVÔ
59	D016	11/09/2020	PITANGUEIRA N25 PATRÃO	VAQUEANO
59	D040	21/10/2020	CAMILA R69 RASTRO	RAULITO
59	D071	12/11/2020	ANAMÃ	CASA NOVA
59	D035	21/10/2020	RASTRO	RAULITO
59	D065	12/10/2020	PITANGUEIRA N25 PATRÃO	VAQUEANO



LOTE 60

LOTE	TATUAGEM	NASCIMENTO	PAI	AVÔ
60	D034	21/10/2020	CAMILA R69 RASTRO	RAULITO
60	D012	11/09/2020	PITANGUEIRA N25 PATRÃO	VAQUEANO
60	D060	12/10/2020	PITANGUEIRA N25 PATRÃO	VAQUEANO
60	D042	21/10/2020	CAMILA R69 RASTRO	RAULITO
60	D058	12/10/2020	PITANGUEIRA N25 PATRÃO	VAQUEANO



LOTE 61

LOTE	TATUAGEM	NASCIMENTO	PAI	AVÔ
61	D021	16/10/2020	AMARGO D35	CHADWICK DOWNS GRANDEUR
61	D013	11/09/2020	PITANGUEIRA N25 PATRÃO	VAQUEANO
61	D029	21/10/2020	CAMILA R69 RASTRO	RAULITO
61	D009	11/09/2020	PITANGUEIRA N25 PATRÃO	VAQUEANO
61	D069	12/11/2020	ANAMÃ	CASA NOVA



LOTE 62

LOTE	TATUAGEM	NASCIMENTO	PAI	AVÔ
62	D041	21/10/2020	CAMILA R69 RASTRO	RAULITO
62	D057	12/10/2020	PITANGUEIRA N25 PATRÃO	VAQUEANO
62	D028	21/10/2020	CAMILA R69 RASTRO	RAULITO
62	D037	21/10/2020	CAMILA R69 RASTRO	RAULITO
62	D061	12/10/2020	PITANGUEIRA N25 PATRÃO	VAQUEANO



NOVILHAS PREENHAS

LOTE 63

LOTE	TATUAGEM	NASCIMENTO	PAI	AVÔ	TOURO IDENTIFICAÇÃO
63	D036	21/10/2020	CAMILA R69 RASTRO	RAULITO	FARRAPO
63	D057	11/09/2020	CAMILA R69 RASTRO	RAULITO	TROPEIRO
63	D084	12/10/2020	PITANGUEIRA N25 PATRÃO	VAQUEANO	TROPEIRO
63	D031	21/10/2020	CAMILA R69 RASTRO	RAULITO	TROPEIRO
63	D019	11/09/2020	PITANGUEIRA N25 PATRÃO	VAQUEANO	FARRAPO



LOTE 64

LOTE	TATUAGEM	NASCIMENTO	PAI	AVÔ	TOURO INSEMINAÇÃO
64	D052	12/10/2020	PITANGUEIRA N25 PATRÃO	VAQUEANO	TROPEIRO
64	D051	12/10/2020	PITANGUEIRA N25 PATRÃO	VAQUEANO	FARRAPO
64	D019	16/10/2020	AMARGO D93	CHADWICK DOWNS GRANDEUR	TROPEIRO



LOTE 65

LOTE	TATUAGEM	NASCIMENTO	PAI	AVÔ	TOURO INSEMINAÇÃO
65	D071	12/11/2020	ANAMÉ	CASA NOVA	FARRAPO
65	D050	12/10/2020	PITANGUEIRA N25 PATRÃO	VAQUEANO	FARRAPO
65	D043	21/10/2020	CAMILA R19 RALITO	RALITO	TROPEIRO



NOVILHAS COM CRIA

LOTE 66

LOTE	TATUAGEM	NASCIMENTO	PAI	AVÔ	TOURO INSEMINAÇÃO
66	D032	21/10/2020	CAMILA R19 RALITO	RALITO	FARRAPO
66	D049	12/10/2020	PITANGUEIRA N25 PATRÃO	VAQUEANO	FARRAPO
66	D064	12/10/2020	PITANGUEIRA N25 PATRÃO	VAQUEANO	TROPEIRO



LOTE 54

50% À VENDA

LOTE	TATUAGEM	CRUZAMENTO	SEXO
54	856	N004 X EXPERTO	F



A PROMESSA! Uma irmã inteira do MULTICAMPEÃO, do craque MARADONA da Esperança. Uma fêmea que já se vê desde muito jovem a qualidade!

Precoce, profunda e com um posterior que já mostra potência, essa promessa possui um selo racial impecável, uma feminilidade ímpar, uma cabeça linda e pigmentação perfeita, digna de uma futura campeã.

A decisão de venda já foi difícil, pois é nossa primeira produção de fêmeas desse cruzamento campeão! Mas depois de vermos ela desfilando nesse vídeo nos APAIXONAMOS POR ELA não teve como: decidimos vender apenas 50%! Foi por isso que pensamos em uma PARCERIA DE CAMPEÃO! O parceiro compra 50% dessa promessa no martelo e vai conosco direto para as pistas da Nacional e da Expoiner em 2023! QUE SONHO! E depois das pistas essa linda fêmea será nossa doadora, que poderemos coletar embriões e multiplicarmos essa genética! Sempre 50/50 nos custos e na produção de embriões, com a transparência que sempre tratamos nossos clientes! Ou seja: pista, sonho, prazer e depois lucro! A partir do momento que decidirmos ela será coletada todos os meses.

O parceiro pode escolher por usar os embriões ou então a Central de Distribuição de Genética Braford da Esperança se disponibiliza para buscar a realização da venda dos embriões do parceiro.

ATENÇÃO: é um ótimo investimento, com uma rentabilidade maior do que muito investimento financeiro. Nosso investidores que hoje possuem 50% de doadoras da Esperança chegam a faturar LÍQUIDO cerca de R\$ 24.000,00 POR ANO - pagamento de royalties!

LOTE 68

NOME: JOIA RARA DA ESPERANÇA

TATUAGEM: 40
NASCIMENTO: 29/12/2020
Produção média de oócitos: 40 por coleta.

PAI	MÃE	AVÔ MATERNO	PES O	AOL (cm ³)	EGS (mm)	PICANHA (mm)
CAMILA RASTRO - FILHO DE RAULITO	SINA SINA L259	CHADWICK DOWNS KAKADU	620	98,96	12,79	20,53



RESERVADA CAMPEÃ TERNEIRA EXPOINTER 2021

- Dados Genotipagem

- DEP 1 facilidade de parto por novilhas
- DEP 1 permanência de uma fêmea fértil no rebanho até pelo menos os 6 anos de idade
- DEP 2 eficiência alimentar
- DEP 2 Gordura subcutânea

50% À VENDA

A preferida do Cabanheiro João Pedro! Nossa Jóia Rara! Estamos colocando a disposição 50% dessa DOADORA! Campeã nas pistas da Expoiner! Fêmea com linhagem Nelore, trazendo também importante sangue Australiano da Cabanha Chadwick Downs.

Produto indicado para um parceiro que queira produzir embriões. A fêmea fica na Fazenda Esperança. Será coletada todos os meses. Divide-se igualmente custos e produção de embriões. O parceiro pode escolher por usar os embriões ou então a Central de Distribuição de Genética Braford da Esperança se disponibiliza para buscar a realização da venda dos embriões do parceiro.

ATENÇÃO: é um ótimo investimento, com uma rentabilidade maior do que muito investimento financeiro. Nosso investidores que hoje possuem 50% de doadoras da Esperança chegam a faturar LÍQUIDO cerca de R\$ 24.000,00 POR ANO!

LOTE 67

NOME: BELLA
TATUAGEM: FIV015
NASCIMENTO: 11/09/2021

PAI	MÃE	AVÔ MATERNO	PESO	AOL (cm ²)	EGS (mm)	PICANHA (mm)
PITANGUEIRA N25 -PATRÃO (FILHO DE VAQUEANO, NETO DE PAYSANO)	TE01 - SURPRESA	PITANGUEIRA - BIG BEN	364	64,09	7,02	6,84



- Dados Genotipagem

DEP 2 Peso ao nascer
DEP 2 Facilidade de parto (peso ao nascer e forma do teineiro)
DEP 2 Permanência de uma fêmea produtiva no rebanho até pelo menos 6 anos de idade.
DEP 3 Espessura de Gordura
DEP 1 Maciez de carne

50% À VENDA

A APOSTA DO RAPHAEL! Bella - a malacara da Esperança! Desta fêmea também vai apenas 50% à venda!

Filha de doadora recordista de produção, irmã doadora também recordista de produção! Equilíbrio de uma fêmea com linhagem Nelore, com muito comprimento, mas com **MUITA CARNE!**

UMA FÊMEA DIFERENTE REQUER UMA PROPOSTA DIFERENTE! Acreditamos tanto nela que estamos buscando um parceiro que queira levar a Bella na Nacional e na Expoiner 2023! O que chamamos de **PARCEIRO ESPERANÇA!** E depois ela seguirá na Fazenda Esperança como **DOADORA**. Será coletada todos os meses. Divide-se igualmente custos e produção de embriões. O parceiro pode escolher por usar os embriões ou então a Central de Distribuição de Genética Braford da Esperança se disponibiliza para buscar a realização da venda dos embriões do parceiro.

ATENÇÃO: é um ótimo investimento, com uma rentabilidade maior do que muito investimento financeiro. Nosso investidores que hoje possuem 50% de doadoras da Esperança chegam a faturar **LÍQUIDO** cerca de **R\$ 24.000,00 POR ANO!**

LOTE 69

NOME: ESMERALDA DA ESPERANÇA
TATUAGEM: D002
NASCIMENTO: 21/11/2020

- Dados Genotipagem

DEP 1 Peso ao nascer
DEP 1 Facilidade de parto (peso ao nascer e forma do teineiro)
DEP 3 Facilidade de parto (Fatores Genéticos e área pélvica)
DEP 3 Taxa de prenhez de novilha (Potencial de concepção)
DEP 1 Permanência de uma fêmea produtiva no rebanho até pelo menos 6 anos de idade.
DEP 2 Docilidade
DEP 2 Peso ao desmame
DEP 1 GMD (Ganho médio diário)
DEP 1 Peso de 1 ano
DEP 2 Eficiência alimentar
DEP 2 Espessura de Gordura
DEP 2 Área de olho de lombo
DEP 3 Maciez de carne
DEP 2 Peso de carcaça quente
Homozigoto mocho



PAI	MÃE	PESO (kg)	AOL (cm ²)
RASTRO	38-TE145	580	84,22
EGS (mm)	PICANHA (mm)	MARMOREIO	
17,12	21,64	6,49	

LOTE 70

NOME: AMETISTA

TATUAGEM: D003

NASCIMENTO: 12/11/2020

PRENHEZ: FIV001 HULK

Produção média de oócitos: 40 por coleta.

Dados Genotipagem

DEP 3 Peso ao nascer

DEP 3 Taxa de prenhez de novilha (Potencial de concepção)

DEP 1 Peso ao desmame devido a produção leiteira da mãe

DEP 3 Docilidade

DEP 1 Peso ao desmame

DEP 2 GMD (Ganho médio diário)

DEP 2 Peso de 1 ano

DEP 3 Eficiência alimentar

DEP 3 Espessura de Gordura

DEP 2 Área de olho de lombo

Homozigoto mocho



PAI	MÃE	AVÔ MATERNO	PES O	AOL (cm ²)	EGS (mm)	PICANHA (mm)
CAMILA RASTRO - - FILHO DE RAULITO	SANTA HELENA TE145	CHADWICK DOWNS GRANDEUR	590	92,18	6,64	11,59

LOTE 71

NOME: MARGARIDA

TATUAGEM: D001

NASCIMENTO: 11/01/2021

PRENHEZ: FIV001 HULK

Produção média de oócitos: 30 por coleta.

- Dados Genotipagem

DEP 1 Peso ao nascer

DEP 3 Facilidade de parto (peso ao nascer e forma do terneiro)

DEP 3 Taxa de prenhez de novilha (Potencial de concepção)

DEP 2 Peso ao desmame devido a produção leiteira da mãe

DEP 3 Docilidade

DEP 3 Espessura de Gordura

DEP 3 Área de olho de lombo



PAI	MÃE	AVÔ MATERNO	PES O	AOL (cm ²)	EGS (mm)	PICANHA (mm)
CAMILA RASTRO - - FILHO DE RAULITO	TE01 SURPRESA	PITANGUEIRA - BIG BEN	564	90,14	7,96	12,15

LOTE 72

Trio de TERNEIRAS ELITE

TAT	NASC	PAI	MÃE	AVÔ PATERNO	PESO	AOL (cm²)	EGS (mm)	PICANHA (mm)
E099	10/01/22	CAMILA RASTRO	ESPERANÇA A014	RAULITO	267	40,45	3,32	4,21
E100	27/12/21	CAMILA RASTRO	ESPERANÇA A030	RAULITO	274	37,02	5,81	6,84
E101	12/01/21	CAMILA RASTRO	ESPERANÇA A088	RAULITO	252	37,87	3,16	4,74



TOUROS 2 ANOS

LOTE 73

NOME: MARADONA DA ESPERANÇA

TATUAGEM:35

NASCIMENTO: 22/10/2020

PAMPAPLUS:

- DECA 2 Peso ao desmame (4,19 – 12%)
- DECA 2 Total materno (2,53 – 15%)
- DECA 1 Peso ao sobreano (7,97 – 7%)
- DECA 1 Ganho Pós Desmama (4,26 – 7%)
- DECA 1 Perímetro escrotal (0,76 – 0,5%)
- DECA 1 Musculatura (0,27 - 2%)
- DECA 1 Estrutura corporal (0,25 – 1%)
- DECA 3 Condição corporal da vaca ao desmame (0,04 – 22%)
- DECA 1 Padrão racial (0,7 – 10%)

Dados Genotipagem

- DEP 1 Taxa de prenhez de novilhas
- DEP 2 peso ao desmame devido à produção de leite da mãe
- DEP 2 maior peso ao desmame
- DEP 2 maior peso a 1 ano
- DEP 2 área de olho de lombo



- RESERVADO CAMPEÃO TERNEIRO NACIONAL BRAFORD 2021
- GRANDE CAMPEÃO EXPOSIÇÃO BAGÉ 2021
- 3º MELHOR MACHO NACIONAL BRAFORD 2022
- RESERVADO GRANDE CAMPEÃO 45ª EXPOINTER 2022

PAI	MÃE	AVÔ MATERNO	PESO	CE	AOL (cm²)	EGS (mm)	PICANHA (mm)
EXPERTO	SOSSEGO TE – N004	XBULL	820	44,0	119,5	5,6	19,1

Fazendo jus ao discurso da Esperança de **DEMOCRATIZAR A GENÉTICA**, buscar sempre inovação e fazer diferente, nós decidimos dividir o Maradona em 7 quotas e se reservar de uma quota para a Esperança! Vamos vender até 6 quotas de 14% do touro! Vai se formar o condomínio **LOS HERMANOS!**

Cada um dos investidores vai adquirir diretamente 2 coisas: um produto e, o mais importante, **UMA EXPERIÊNCIA!**

O produto é: o Maradona sai do remate e vai coletar doses em uma central na modalidade PS! Cada parceiro do condomínio terá direito a 500 doses de sêmen do Maradona!

E a experiência é: após a coleta das doses, vamos preparar novamente o Maradona para participar das pistas da Nacional e da Expointer em 2023, afinal ele tem apenas 22 meses e tem muito futuro ainda pela frente. Vamos, juntos, viver o sonho e a energia da pista do Braford, essa raça que se sente!

E TEM MAIS: ao final, após a participação nas pistas, o condomínio vai decidir o que vai fazer – se alguém vai comprar as quotas dos demais parceiros, se vamos manter o condomínio e mais coletas ou se vamos colocar 100% do touro a venda, com 3 anos, no remate de 2023, sendo mais uma forma de rentabilizar com a quota adquirida. É isso!

Democratizar a genética! Aqui fazemos uma genética com transparência, sem ego, sem vaidade. O nosso ranking é de amigos, admiradores e entusiastas do nosso trabalho e esse é nosso maior recorde. Não temos reserva de cabanha e por isso vamos dividir o que temos de mais valioso - nosso campeão Maradona! Somos felizes assim, porque para nós da Fazenda Esperança o nosso maior patrimônio sempre será as pessoas.

LOTE 74

NOME: HULK DA ESPERANÇA

TATUAGEM: FIV001

NASCIMENTO: 30/10/2020



PAI	MÃE	AVÔ MATERNO	PESO	CE	AOL (cm ²)	EGS (mm)	PICANHA (mm)
EXPERTO	SINA SINA L259	CHADWICK DOWNS KAKADU	735	43,0	111,31	9,47	17,38

- DADOS PAMPAPLUS

DECA 1 Índice geral

DECA 1 Peso ao Desmame (4,5 – 10%)
 DECA 2 Total Materno (2,32 – 17%)
 DECA 1 Peso ao sobreano (9,34 – 4%)
 DECA 1 Ganho pós desmama (6,10 – 2%)
 DECA 1 Perímetro escrotal (0,80 – 0,5%)
 DECA 1 Musculatura (0,20 – 7%)
 DECA 1 Estrutura corporal (0,17 – 7%)
 DECA 2 Condição corporal da vaca ao desmame (0,06 – 14%)
 DECA 3 Índice racial (0,04 – 22%)
 DECA 3 Tamanho do umbigo (- 0,05 – 25%)
 DECA 3 Pigmentação ocular (0,07 – 25%)

- Dados Genotipagem

DEP 3 Peso ao nascer
 DEP 3 Peso ao desmame devido a produção leiteira da mãe
 DEP 1 Permanência de uma fêmea produtiva no rebanho até pelo menos 6 anos de idade.
 DEP 2 Peso ao desmame
 DEP 3 GMD (Ganho médio diário)
 DEP 2 Peso de 1 ano
 DEP 1 Eficiência alimentar
 DEP 2 Espessura de Gordura

HULK foi um touro que a Fazenda Esperança relutou para colocar a venda, pois representa muito do que a fazenda acredita: o equilíbrio entre a ferramenta “touro argentino” com a base nelore que representa o gado Braford na sua maioria hoje no Brasil. Com isso mantemos rusticidade e somamos equilíbrio, formando esse Braford moderno e contemporâneo. Braford bom é Braford fértil e pesado na balança! Braford bom é o que tem a carcaça que rende!

Hulk é um touro produzido a pasto, com um sêmem que é um balaço – dos melhores andrológicos da Esperança. Fruto do cruzamento do Experto com uma mãe Nelore, produto da Sina Sina – nossos parceiros da São Manoel. A L259 é uma fêmea filha do Kakadu, linhagem australiana da Cabanha Chadwick Downs – que encontramos na base da maioria dos touros argentinos que usamos aqui. Essa fêmea é a maior produtora de embriões da raça Braford que o Alexandre da Pró-Fertil Embriões já coletou, empresa de fertilização que trabalha na maioria das maiores cabanas de Braford do Brasil. Então unimos a rusticidade do nelore, a fertilidade australiana e a carniceira argentina para chegar no HULK. E gostamos tanto dele que vamos vender com reserva de 1.000 doses.

Depois que o cliente usar, vamos levá-lo na Renascer para coletar essas doses (vamos custear todo o processo), pois queremos usar de forma massiva em nosso gado.

LOTE 75

NOME: ARTEIRO DA ESPERANÇA

TATUAGEM: 23

NASCIMENTO: 24/02/2020

-CAMPEÃO TERNEIRO MAIOR NACIONAL BRAFORD 2021;
-CAMPEÃO JUNIOR EXPOINTER 2021.

- PAMPAPLUS

DECA 3 Peso Desmame Materno (1,19 – 28%)
DECA 3 Musculatura (0,09 – 25%)
DECA 2 Estatura (0,11 – 18%)
DECA 3 Índice racial (0,04 – 26%)

- Dados Genotipagem

DEP 2 Peso ao nascer
DEP 2 Facilidade de parto (peso ao nascer e forma do terneiro)
DEP 2 Peso ao desmame devido a produção leiteira da mãe
DEP 2 Permanência de uma fêmea produtiva no rebanho até pelo menos 6 anos de idade.
DEP 3 Docilidade
DEP 3 Peso ao desmame
DEP 1 GMD (Ganho médio diário)
DEP 2 Peso de 1 ano
DEP 3 Espessura de Gordura
DEP 3 Área de oído de lombo
DEP 2 Peso de carcaça quente



PAI	MÃE	AVÔ MATERNO	PESO	CE	AOL (cm²)	EGS (mm)	PICANHA (mm)
PITANGUEIRA N25-PATRÃO	TE01 – SURPRESA	PITANGUEIRA - BIG BEN	890	43,0	122,71	7,99	13,20

LOTE 76

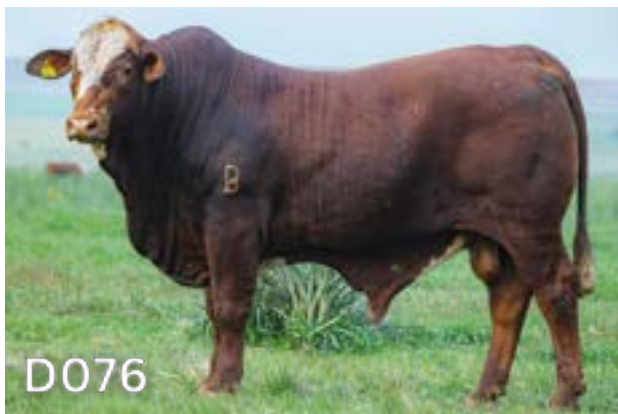

TAT	NASC	PAI	MÃE	AVÔ MATERNO	CE	PESO	AOL (cm²)	EGS (mm)	PICANHA (mm)
D076 – DÓLAR DA ESPERANÇA	20/09/20	ANAMÁ (filho de Big Brother)	SILENCIO 38-11329	BIG BROTHER	40	672	107,68	8,05	7,39
D081 – JUMBO DA ESPERANÇA	02/10/20	AMARGO D35 (filho de Chadwick Downs Grandeur)	38 – TE3911	BIG BROTHER	38	645	97,46	3,72	9,47

LOTE 77



TAT	NASC	PAI	MÃE	AVÔ MATERNO	CE	PESO	AOL (cm ²)	EGS (mm)	PICANHA (mm)
D072 - PONTEIRO DA ESPERANÇA	11/09/20	CAMILA RASTRO - filho de Raulito	38-5987	BUTLER	39	720	108,92	6,84	10,00
D078 - HÉRCULES DA ESPERANÇA	20/09/20	CAMILA RASTRO - filho de Raulito	LAJEADO VERMELHO 38-3326	LAGEADO VERMELHO O - 1121 - BOCARRAI	42	772			

LOTE 78



TAT	NASC	PAI	MÃE	AVÔ MATERNO	CE	PESO	AOL (cm ²)	EGS (mm)	PICANHA (mm)
D075 - BOING DA ESPERANÇA	11/09/20	AMARGO D35 (filho de Chadwick Downs Grandeur)	SILÊNCIO 38-1178	CHADWICK DOWNS GRANDEUR	43	645	86,03	5,36	10,54
D079 - GARRUCHO DA ESPERANÇA	02/10/20	ANAMÁ	SINA SINA - L586	SINA SINA - G108	38	630	89,90	10,97	11,58

LOTE 79

TAT	NASC	PAI	MÃE	AVÔ MATERNO	CE	PESO	AOL (cm²)	EGS (mm)	PICANHA (mm)
D074 - TAURUS DA ESPERANÇA	11/09/20	PITANGUEIRA N25 - PATRÃO (FILHO DE VAQUEANO, NETO DE PAYSAND)	SILÊNCIO 18037	SILÊNCIO 183807	38	686	115,96	8,31	10,01



LOTE 80



TAT	NASC	PAI	MÃE	AVÔ MATERNO	CE	PESO	AOL (cm²)	EGS (mm)	PICANHA (mm)
D082 - DESTACADO DA ESPERANÇA	02/10/20	ANAMÃ	SINA SINA - L279	SINA SINA 123808	40	612	90,84	4,74	11,05
D085 - GAITEIRO DA ESPERANÇA	02/10/20	CAMILA RASTRO - FILHO DE RAULITO	CIA AZUL 38 - 04169	BELA VISTA PATRIOTA	39	684	82,19	4,21	5,81

LOTE 81



TAT	NASC	PAI	MÃE	AVÔ MATERNO	CE	PESO	AOL (cm²)	EGS (mm)	PICANHA (mm)
D077 - FENÔMENO DA ESPERANÇA	20/09/20	PITANGUEIRA N25 - PATRÃO (FILHO DE VAQUEANO, NETO DE PAYSAND)	SILÊNCIO 38-027	SILÊNCIO 38-120118	37	654	97,89	6,50	8,96
D084 - ACORDE DA ESPERANÇA	02/10/20	AMARCO DOS RIBEIRO DE CHADWICK DOERS GANDEUR	CIA AZUL 38 - 04169	CIA AZUL 63814	36,5	654	80,37	4,21	11,58

LOTE 82

TAT	NASC	PAI	MÃE	AVÔ MATERNO	CE	PESO	AOL (cm ²)	EGS (mm)	PICANHA (mm)
0080 - COLT DA ESPERANÇ A	11/12/20	AMARGO D35 (filho de Chadwick Downs Grandeur)	38 - 12 MEDALHA DA ESPERANÇA	ANAMÁ	40	602	106,25	6,50	8,90



DATA:

24/09/2022 - 13H (HORÁRIO DE BRASÍLIA)

TRANSMISSÃO:

LANCE RURAL

FORMAS DE PAGAMENTO:

20 PARCELAS (2+2+2+2+2+10 SEM JUROS).

O LANCE É O VALOR DA PARCELA POR ANIMAL.

À VISTA:

5% DE DESCONTO

PARTICIPANTE DO PRÉ-LANCE: TEM MAIS 1% DE DESCONTO À VISTA

GANHADOR DO PRÉ-LANCE: TEM MAIS 1% DE DESCONTO À VISTA

COMPRADOR 2021: TEM MAIS 1% DE DESCONTO À VISTA

COMPRADOR 2022: TEM MAIS 1% DE DESCONTO À VISTA.

TODOS OS DESCONTOS SÃO CUMULATIVOS! CLIENTE PODE CHEGAR A 9% DE DESCONTO!

PLANO SAFRA:

2 + 2 + 2 E SALDO EM 05/05/2023.

COMISSÃO:

COMPRADOR PAGA 8% DE COMISSÃO SOB A BATIDA DO MARTELO,
PAGA NO ATO DA COMPRA.

FRETE 2022:

MACHOS

RIO GRANDE DO SUL E SANTA

CATARINA: FRETE FREE

PARANÁ – 650,00

SP/MG/MS – 900,00

MT/GO – 1.100,00

DEMAIS ESTADOS – CONSULTAR

FÊMEAS

FRETE POR CONTA DO COMPRADOR –
PREÇO INDIVIDUAL POR ANIMAL.

RS – 200,00

SC – 400,00

PR – 600,00

MAIS DE 10 FÊMEAS, CONSULTAR FRETE.

BENEFÍCIO DO PRÉ-LEILÃO:

CLIENTES QUE EFETUAREM LANCE VÁLIDO NO PRÉ-LEILÃO E EFETIVAREM A COMPRA DO RESPECTIVO LOTE NO REMATE, RECEBERÃO UM DESCONTO EXTRA DE:

+ 1% DE DESCONTO NO PAGAMENTO A VISTA DO LOTE COMPRADO PARA QUEM DER UM LANCE NO LOTE NO PRÉ-LEILÃO!

+ 1% DE DESCONTO NO PAGAMENTO A VISTA DO LOTE COMPRADO PARA QUEM DER O MAIOR LANCE NO LOTE NO PRÉ-LEILÃO!

+ 1% DE DESCONTO NO PAGAMENTO À VISTA PARA QUEM COMPROU NO 1º REMATE EM 2020.

+ 1% DE DESCONTO NO PAGAMENTO À VISTA PARA QUEM COMPROU NO 2º REMATE EM 2021.

O CLIENTE PODE CHEGAR ATÉ 9% DE DESCONTO À VISTA! BAITA OPORTUNIDADE!

+ GRANDE SORTEIO ESPECIAL ENTRE OS PARTICIPANTES DO PRÉ-LEILÃO: 6 EMBRIÕES DA SANTA CAMILA E 6 EMBRIÕES DA FAZENDA ESPERANÇA.

SORTEIO ENTRE OS CLIENTES QUE DEREM LANCE NO PRÉ-LANCE E EFETUAREM A COMPRA!

CADASTRO:

PARA EFETUAR A COMPRA DOS LOTES OFERTADOS NO REMATE OS CLIENTES DEVERÃO ESTAR CADASTRADOS JUNTO À LEILOEIRAS TELLECHEA E BASTOS.

CASO NÃO POSSUA CADASTRO, SEGUE OS TELEFONES PARA CONTATO:

PEDRO BASTOS (55.99916-3332)

REMATE

SANTA CAMILA & FAZENDA ESPERANÇA

PATROCINADORES E APOIADORES:

