

16 ° LEILÃO
TOUROS MELHORADORES

COLONIAL

E CONVIDADOS



27 AGO 2022
SÁB. 13H

PROMOÇÃO



80 TOUROS PO

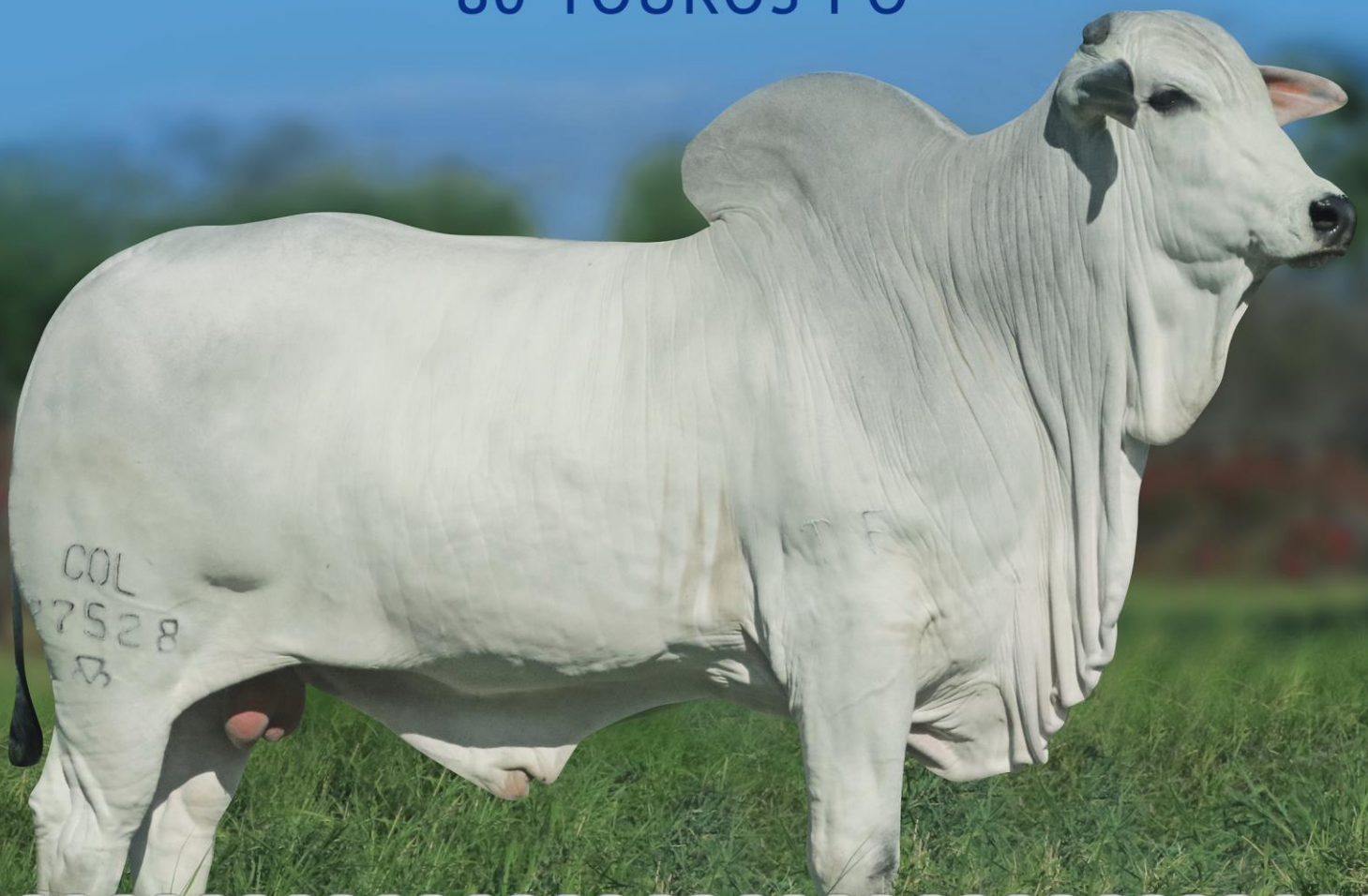

CONVIDADOS



16º Leilão Touros Melhoradores
COLONIAL

ÍNDICE

COLONIAL AGROPECUÁRIA – LOTES 01 AO 35

GABRIEL CLAUDIO DE SALES – LOTES 36 AO 61

NELORE BYO – LOTES 62 AO 76

VRJO – JOSE OLAVO BORGES MENDES – LOTES 77 AO 78

LOTE: **01**

Registro:
COL 27648

Nascimento:
10/11/2020

Idade:
1a 9m

Sexo:
Macho

Peso:
768 Kg

C.E.:
37,0 cm

URPILLAY COL

REM ARMADOR

DIRIGIVEL COL

QUARRIE FIV COL

JANTRA COL

HARONA COL

FARAH FIV COL



DEP's	MP 120*G	PESO 210*G	PESO 450*G	PE 365*G	STAY *G	AOL *G	ACAB *G	MGTe	MGTe CR	MGTe RE	MGTe CO	MGTe F1	PM EM*G	PD ED*G	PS ED*G	iABCZ
Valor	4,04	18,71	34,96	1,16	85,44	2,03	0,35	29,84	29,96	29,53	6,90	6,80	3,64	14,73	25,04	28,77
Top/Deca	3	0,5	0,5	5	8	6	15	0,5	0,5	0,5	2	2	1	1	1	1

Legenda >>>

*G: DEP Genômica

ANCP: 3ª AG - JUL/2022

PMGZ: 2022-2

Registro Definitivo. Andrológico Positivo. Apto à Reprodução.



LOTE: **02**

Registro:
COL 27607

Nascimento:
28/10/2020

Idade:
1a 9m

Sexo:
Macho

Peso:
778 Kg

C.E.:
35,5 cm

UZOCHI FIV COL

TRUCK DA ALO BRASIL

REM ARMADOR

MUTRECO FVC

RABILA FIV COL

RALAWA RMVC

OFIGRAFIA COL



DEP's	MP 120*G	PESO 210*G	PESO 450*G	PE 365*G	STAY *G	AOL *G	ACAB *G	MGTe	MGTe CR	MGTe RE	MGTe CO	MGTe F1	PM EM*G	PD ED*G	PS ED*G	iABCZ
Valor	3,43	19,57	35,88	1,51	89,31	3,37	-0,10	32,41	32,55	31,89	6,05	5,08	3,38	12,50	26,97	30,87
Top/Deca	5	0,5	0,5	2	3	2	75	0,1	0,1	0,5	2	4	1	1	1	1

Legenda >>>

*G: DEP Genômica

ANCP: 3ª AG - JUL/2022

PMGZ: 2022-2

Registro Definitivo. Andrológico Positivo. Apto à Reprodução.



LOTE: **03**

Registro:
COLM 6280

Nascimento:
27/11/2020

Idade:
1a 9m

Sexo:
Macho

Peso:
770 Kg

C.E.:
36,0 cm

UCHU COL

REM ARMADOR

FALUK COL

QUERIDO COL

PAYOJA COL

FIELDADE COL

JULLI COL



DEP's	MP 120*G	PESO 210*G	PESO 450*G	PE 365*G	STAY *G	AOL *G	ACAB *G	MGTe	MGTe CR	MGTe RE	MGTe CO	MGTe F1	PM EM*G	PD ED*G	PS ED*G	iABCZ
Valor	4,14	16,74	39,16	1,56	80,81	1,53	0,27	28,58	24,92	31,37	6,12	6,05	3,76	16,87	24,51	24,76
Top/Deca	2	1	0,1	2	14	9	20	0,5	2	0,5	2	2	1	1	1	1

Legenda >>>

*G: DEP Genômica

ANCP: 3ª AG - JUL/2022

PMGZ: 2022-2

Registro Definitivo. Andrológico Positivo. Apto à Reprodução.



LOTE: **04**

Registro:
COL 27551

Nascimento:
20/09/2020

Idade:
1a 11m

Sexo:
Macho

Peso:
772 Kg

C.E.:
38,0 cm

URUGUAI FIV COL

REM USP

DIRIGIVEL COL

OPERARIO COL

JATALAIA COL

FIELDADE COL

FADA CAL



DEP's	MP 120*G	PESO 210*G	PESO 450*G	PE 365*G	STAY *G	AOL *G	ACAB *G	MGTe	MGTe CR	MGTe RE	MGTe CO	MGTe F1	PM EM*G	PD ED*G	PS ED*G	iABCZ
Valor	5,18	13,45	29,72	1,64	81,37	2,05	-0,28	25,58	25,10	24,56	3,90	2,80	4,05	14,74	29,99	29,90
Top/Deca	1	3	1	1	13	6	93	2	2	2	7	12	1	1	1	1

Legenda >>>

*G: DEP Genômica

ANCP: 3ª AG - JUL/2022

PMGZ: 2022-2

Registro Definitivo. Andrológico Positivo. Apto à Reprodução.



LOTE: **05**

Registro:
COL 27563

Nascimento:
23/09/2020

Idade:
1a 11m

Sexo:
Macho

Peso:
826 Kg

C.E.:
34,0 cm

URGENTE FIV COL

VERNON MAT.

GOLIAS FIV COL

CARANDAH MAT.

NELUCIA COL

ANDREZA MAT.

JOLAINA COL



DEP's	MP 120*G	PESO 210*G	PESO 450*G	PE 365*G	STAY *G	AOL *G	ACAB *G	MGTe	MGTe CR	MGTe RE	MGTe CO	MGTe F1	PM EM*G	PD ED*G	PS ED*G	iABCZ
Valor	3,95	16,98	30,84	0,38	75,46	1,41	-0,33	24,78	24,39	24,00	1,41	0,87	2,75	17,19	28,71	25,85
Top/Deca	3	1	1	29	21	10	95	2	3	2	22	29	1	1	1	1

Legenda >>>

*G: DEP Genômica

ANCP: 3ª AG - JUL/2022

PMGZ: 2022-2

Registro Definitivo. Andrológico Positivo. Apto à Reprodução.



LOTE: **06**

Registro:
COLM 6249

Nascimento:
16/11/2020

Idade:
1a 9m

Sexo:
Macho

Peso:
696 Kg

C.E.:
35,0 cm

ULISSES COL

REM USP

REM ARMADOR

OPERARIO COL

QUENICE COL

FIELDADE COL

NANDIROBA COL



DEP's	MP 120*G	PESO 210*G	PESO 450*G	PE 365*G	STAY *G	AOL *G	ACAB *G	MGTe	MGTe CR	MGTe RE	MGTe CO	MGTe F1	PM EM*G	PD ED*G	PS ED*G	iABCZ
Valor	1,24	16,95	27,19	1,23	85,32	0,08	0,69	23,28	23,02	20,88	5,43	6,38	2,55	14,37	24,66	28,92
Top/Deca	38	1	2	4	8	30	4	3	4	4	3	2	1	1	1	1

Legenda >>>

*G: DEP Genômica

ANCP: 3ª AG - JUL/2022

PMGZ: 2022-2

Registro Definitivo. Andrológico Positivo. Apto à Reprodução.



LOTE: **07**

Registro:
COLM 6289

Nascimento:
06/12/2020

Idade:
1a 8m

Sexo:
Macho

Peso:
692 Kg

C.E.:
32,0 cm

UDON COL

REM USP

JHELUM COL

OPERARIO COL

NIEBOSKA COL

FIELDADE COL

GALAY COL



DEP's	MP 120*G	PESO 210*G	PESO 450*G	PE 365*G	STAY *G	AOL *G	ACAB *G	MGTe	MGTe CR	MGTe RE	MGTe CO	MGTe F1	PM EM*G	PD ED*G	PS ED*G	iABCZ
Valor	1,34	15,58	26,73	0,74	89,44	0,47	0,16	23,14	24,72	20,24	4,16	4,26	1,69	14,36	24,12	25,27
Top/Deca	36	2	2	14	3	22	30	3	3	4	6	6	2	1	1	1

Legenda >>>

*G: DEP Genômica

ANCP: 3ª AG - JUL/2022

PMGZ: 2022-2

Registro Definitivo. Andrológico Positivo. Apto à Reprodução.

LOTE: **08**

Registro:
COL 27725

Nascimento:
26/11/2020

Idade:
1a 9m

Sexo:
Macho

Peso:
645 Kg

C.E.:
33,0 cm

UDOLFO COL

OPERARIO COL

HERCULES COL

ROTEIRO FIV COL

RAIAI COL

LEMNA COL

OLIVINA COL



DEP's	MP 120*G	PESO 210*G	PESO 450*G	PE 365*G	STAY *G	AOL *G	ACAB *G	MGTe	MGTe CR	MGTe RE	MGTe CO	MGTe F1	PM EM*G	PD ED*G	PS ED*G	iABCZ
Valor	5,53	7,84	16,91	0,97	88,12	3,76	0,88	20,68	21,02	21,18	8,32	8,45	5,52	7,13	21,52	26,28
Top/Deca	0,5	17	13	8	5	1	2	5	7	4	0,5	0,5	1	1	1	1

Legenda >>>

*G: DEP Genômica

ANCP: 3ª AG - JUL/2022

PMGZ: 2022-2

Registro Definitivo. Andrológico Positivo. Apto à Reprodução.

LOTE: **09**

Registro:
COL 27544

Nascimento:
17/09/2020

Idade:
1a 11m

Sexo:
Macho

Peso:
788 Kg

C.E.:
34,0 cm

UTILITARIO FIV COL

VERNON MAT.

CENTO TE CAL

CARANDAH MAT.

HILEIA COL

ANDREZA MAT.

FELICITY COL



DEP's	MP 120*G	PESO 210*G	PESO 450*G	PE 365*G	STAY *G	AOL *G	ACAB *G	MGTe	MGTe CR	MGTe RE	MGTe CO	MGTe F1	PM EM*G	PD ED*G	PS ED*G	iABCZ
Valor	0,59	14,30	26,45	0,40	87,79	1,34	0,00	23,46	25,98	21,42	3,23	2,97	0,79	11,74	22,20	24,04
Top/Deca	56	3	2	28	5	11	55	3	2	3	10	11	4	1	1	1

Legenda >>>

*G: DEP Genômica

ANCP: 3ª AG - JUL/2022

PMGZ: 2022-2

Registro Definitivo. Andrológico Positivo. Apto à Reprodução.



LOTE: **10**

Registro:
COL 27623

Nascimento:
02/11/2020

Idade:
1a 9m

Sexo:
Macho

Peso:
716 Kg

C.E.:
32,5 cm

UFANO COL

REM ARMADOR

INFLUXO COL

QUARRIE FIV COL

OPATRONA COL

HARONA COL

IIGRADA COL



DEP's	MP 120*G	PESO 210*G	PESO 450*G	PE 365*G	STAY *G	AOL *G	ACAB *G	MGTe	MGTe CR	MGTe RE	MGTe CO	MGTe F1	PM EM*G	PD ED*G	PS ED*G	iABCZ
Valor	2,40	14,40	25,18	0,54	85,87	1,42	0,39	22,31	22,59	21,47	5,49	5,58	2,64	10,90	19,54	21,81
Top/Deca	14	3	3	21	7	10	13	3	5	3	3	3	1	1	1	1

Legenda >>>

*G: DEP Genômica

ANCP: 3ª AG - JUL/2022

PMGZ: 2022-2

Registro Definitivo. Andrológico Positivo. Apto à Reprodução.



LOTE: **11**

Registro:
COL 27528

Nascimento:
04/08/2020

Idade:
2a 0m

Sexo:
Macho

Peso:
716 Kg

C.E.:
39,0 cm

UAI FIV COL

DOLMAN

HEREGE DO IZ

TRUNFO FIV DA EAO

MARANI DO IZ

ORLANDYA DA EAO

DISPUTA



DEP's	MP 120	PESO 210	PESO 450	PE 365	STAY	AOL	ACAB	MGTe	MGTe CR	MGTe RE	MGTe CO	MGTe F1	PM EM	PD ED	PS ED	iABCZ
Valor	1,69	10,42	17,35	0,06	79,19	2,52	0,04	17,58	18,97	17,35	3,91	3,25	0,83	8,69	14,01	18,52
Top/Deca	27	8	12	53	16	4	47	9	10	7	7	10	4	1	1	1

Legenda >>>

*G: DEP Genômica

ANCP: 3ª AG - JUL/2022

PMGZ: 2022-2

Registro Definitivo. Andrológico Positivo. Apto à Reprodução.

LOTE: **12**

Registro:
COL 27532

Nascimento:
13/08/2020

Idade:
2a 0m

Sexo:
Macho

Peso:
760 Kg

C.E.:
36,5 cm

UBAID FIV COL

DOLMAN

GOLIAS FIV COL

TRUNFO FIV EAO

NELUCIA COL

ORLANDYA DA EAO

JOLAINA COL



DEP's	MP 120	PESO 210	PESO 450	PE 365	STAY	AOL	ACAB	MGTe	MGTe CR	MGTe RE	MGTe CO	MGTe F1	PM EM	PD ED	PS ED	iABCZ
Valor	2,06	11,26	20,28	0,12	76,96	0,34	-0,40	17,77	19,80	14,26	0,65	0,08	2,05	9,47	21,12	17,41
Top/Deca	20	6	8	48	19	24	97	9	8	11	31	44	2	1	1	1

Legenda >>>

*G: DEP Genômica

ANCP: 3ª AG - JUL/2022

PMGZ: 2022-2

Registro Definitivo. Andrológico Positivo. Apto à Reprodução.

LOTE: **13**

Registro:
COL 27719

Nascimento:
22/11/2020

Idade:
1a 9m

Sexo:
Macho

Peso:
658 Kg

C.E.:
32,5 cm

UBAN COL

REM ARMADOR

LAUREO COL

CORAL MAT.

OBTIDAS COL

VERANA MAT.

JERETA COL



DEP's	MP 120*G	PESO 210*G	PESO 450*G	PE 365*G	STAY *G	AOL *G	ACAB *G	MGTe	MGTe CR	MGTe RE	MGTe CO	MGTe F1	PM EM*G	PD ED*G	PS ED*G	iABCZ
Valor	3,55	17,29	31,32	1,22	91,23	4,79	-0,53	29,18	26,64	30,56	5,31	3,17	1,89	14,34	26,50	30,80
Top/Deca	4	1	1	4	2	0,5	99	0,5	1	0,5	3	10	2	1	1	1

Legenda >>>

*G: DEP Genômica

ANCP: 3ª AG - JUL/2022

PMGZ: 2022-2

Registro Definitivo. Andrológico Positivo. Apto à Reprodução.



LOTE: **14**

Registro:
COL 27808

Nascimento:
22/12/2020

Idade:
1a 8m

Sexo:
Macho

Peso:
668 Kg

C.E.:
35,0 cm

URBANUS FIV COL

VERNON MAT.

MUKESH FIV COL

CARANDAH MAT.

ROSAMARIA COL

ANDREZA MAT.

OIAPOTIRA COL



DEP's	MP 120*G	PESO 210*G	PESO 450*G	PE 365*G	STAY *G	AOL *G	ACAB *G	MGTe	MGTe CR	MGTe RE	MGTe CO	MGTe F1	PM EM*G	PD ED*G	PS ED*G	iABCZ
Valor	1,88	14,50	26,20	1,11	87,75	2,48	-0,03	23,65	22,96	23,41	4,78	3,76	3,43	15,44	29,30	30,56
Top/Deca	23	3	3	6	5	4	63	2	4	2	5	8	1	1	1	1

Legenda >>>

*G: DEP Genômica

ANCP: 3ª AG - JUL/2022

PMGZ: 2022-2

Registro Definitivo. Andrológico Positivo. Apto à Reprodução.

LOTE: **15**

Registro:
COLM 6334

Nascimento:
30/12/2020

Idade:
1a 7m

Sexo:
Macho

Peso:
694 Kg

C.E.:
32,0 cm

UPAMANYU COL

REM USP

JHELUM COL

OPERARIO COL

RANU COL

FIELDADA COL

FORMATURA COL



DEP's	MP 120*G	PESO 210*G	PESO 450*G	PE 365*G	STAY *G	AOL *G	ACAB *G	MGTe	MGTe CR	MGTe RE	MGTe CO	MGTe F1	PM EM*G	PD ED*G	PS ED*G	iABCZ
Valor	0,84	14,34	25,54	0,42	90,16	1,03	0,46	22,41	22,60	21,10	3,99	4,25	2,27	9,97	19,24	23,75
Top/Deca	49	3	3	27	3	14	10	3	5	4	7	6	1	1	1	1

Legenda >>>

*G: DEP Genômica

ANCP: 3ª AG - JUL/2022

PMGZ: 2022-2

Nelore mocho. Registro Definitivo. Andrológico Positivo. Apto à Reprodução.

LOTE: **16**

Registro:
COL 27773

Nascimento:
14/12/2020

Idade:
1a 8m

Sexo:
Macho

Peso:
676 Kg

C.E.:
32,5 cm

UCHUSEN COL

REM ARMADOR

IDOLO COL

QUARRIE FIV COL

NASCENDA COL

HARONA COL

ILMA COL



DEP's	MP 120*G	PESO 210*G	PESO 450*G	PE 365*G	STAY *G	AOL *G	ACAB *G	MGTe	MGTe CR	MGTe RE	MGTe CO	MGTe F1	PM EM*G	PD ED*G	PS ED*G	iABCZ
Valor	0,69	17,96	26,20	0,53	79,18	2,36	0,13	22,12	21,07	23,51	4,95	4,36	0,37	18,15	23,92	24,37
Top/Deca	53	0,5	3	21	16	4	33	3	6	2	4	5	5	1	1	1

Legenda >>>

*G: DEP Genômica

ANCP: 3ª AG - JUL/2022

PMGZ: 2022-2

Registro Definitivo. Andrológico Positivo. Apto à Reprodução.



LOTE: **17**

Registro:
COLM 6277

Nascimento:
26/11/2020

Idade:
1a 9m

Sexo:
Macho

Peso:
672 Kg

C.E.:
34,0 cm

ULFUR COL

MISTERIO FIV COL

5612 ALO BRASIL

PODEROSO COL

QUIMIA COL

MIRI COL

NARTECE COL



Assista ao vídeo

DEP's	MP 120*G	PESO 210*G	PESO 450*G	PE 365*G	STAY *G	AOL *G	ACAB *G	MGTe	MGTe CR	MGTe RE	MGTe CO	MGTe F1	PM EM*G	PD ED*G	PS ED*G	iABCZ
Valor	2,48	13,45	22,78	0,84	85,71	-0,46	-0,36	21,30	22,82	14,55	-0,27	-1,16	2,29	11,67	17,15	25,35
Top/Deca	13	3	5	11	7	51	96	4	4	11	54	79	1	1	1	1

Legenda >>>

*G: DEP Genômica

ANCP: 3ª AG - JUL/2022

PMGZ: 2022-2

Registro Definitivo. Andrológico Positivo. Apto à Reprodução.



LOTE: **18**

Registro:
COLM 6269

Nascimento:
24/11/2020

Idade:
1a 9m

Sexo:
Macho

Peso:
648 Kg

C.E.:
33,0 cm

UBAJARA COL

MISTERIO FIV COL

GENERAL COL

PODEROSO COL

JULLI COL

MIRI COL

FORTALECIDA COL



Assista ao vídeo

DEP's	MP 120*G	PESO 210*G	PESO 450*G	PE 365*G	STAY *G	AOL *G	ACAB *G	MGTe	MGTe CR	MGTe RE	MGTe CO	MGTe F1	PM EM*G	PD ED*G	PS ED*G	iABCZ
Valor	2,44	6,45	13,67	0,45	83,02	-0,84	-0,26	15,40	19,84	7,53	-0,81	-1,04	1,65	2,44	5,00	13,32
Top/Deca	14	25	22	25	11	64	91	14	8	28	67	76	2	4	4	1

Legenda >>>

*G: DEP Genômica

ANCP: 3ª AG - JUL/2022

PMGZ: 2022-2

Nelore mocho. Registro Definitivo. Andrológico Positivo. Apto à Reprodução.

LOTE: **19**

Registro:
COL 27629

Nascimento:
03/11/2020

Idade:
1a 9m

Sexo:
Macho

Peso:
642 Kg

C.E.:
31,5 cm

USO COL

REM ARMADOR

JHELUM COL

QUAMAN FIV COL

QUOPINA COL

JACUTINGA COL

INDOLENCIA COL



DEP's	MP 120*G	PESO 210*G	PESO 450*G	PE 365*G	STAY *G	AOL *G	ACAB *G	MGTe	MGTe CR	MGTe RE	MGTe CO	MGTe F1	PM EM*G	PD ED*G	PS ED*G	iABCZ
Valor	2,66	8,07	14,60	0,43	84,71	0,70	0,74	16,70	19,09	13,25	4,17	4,68	2,79	2,53	12,27	18,67
Top/Deca	11	16	19	26	9	18	4	11	10	13	6	5	1	4	1	1

Legenda >>>

*G: DEP Genômica

ANCP: 3ª AG - JUL/2022

PMGZ: 2022-2

Registro Definitivo. Andrológico Positivo. Apto à Reprodução.

LOTE: **20**

Registro:
COL 27823

Nascimento:
23/12/2020

Idade:
1a 8m

Sexo:
Macho

Peso:
654 Kg

C.E.:
31,5 cm

USHIRO FIV COL

JHELUM COL

REM ARMADOR

REAL COL

RABILA FIV COL

JACIABA COL

OFIGRAFIA COL



DEP's	MP 120*G	PESO 210*G	PESO 450*G	PE 365*G	STAY *G	AOL *G	ACAB *G	MGTe	MGTe CR	MGTe RE	MGTe CO	MGTe F1	PM EM*G	PD ED*G	PS ED*G	iABCZ
Valor	0,97	10,54	18,14	0,41	81,43	1,01	0,50	18,30	21,51	15,89	4,62	4,71	-1,25	5,34	11,59	14,06
Top/Deca	46	8	11	27	13	14	9	8	6	9	5	5	9	2	1	1

Legenda >>>

*G: DEP Genômica

ANCP: 3ª AG - JUL/2022

PMGZ: 2022-2

Registro Definitivo. Andrológico Positivo. Apto à Reprodução.

LOTE: **21**

Registro:
COL 27784

Nascimento:
17/12/2020

Idade:
1a 8m

Sexo:
Macho

Peso:
616 Kg

C.E.:
31,0 cm

UFE COL

JHELUM COL

SARAU MAT.

REAL COL

POESIA COL

JACIABA COL

MELIA COL



DEP's	MP 120*G	PESO 210*G	PESO 450*G	PE 365*G	STAY *G	AOL *G	ACAB *G	MGTe	MGTe CR	MGTe RE	MGTe CO	MGTe F1	PM EM*G	PD ED*G	PS ED*G	iABCZ
Valor	3,48	4,32	13,93	0,34	83,34	0,41	0,05	16,00	18,66	10,80	1,86	1,63	1,71	0,35	3,48	12,36
Top/Deca	5	39	21	31	10	23	45	12	11	18	18	20	2	6	5	1

Legenda >>>

*G: DEP Genômica

ANCP: 3ª AG - JUL/2022

PMGZ: 2022-2

Registro Definitivo. Andrológico Positivo. Apto à Reprodução.

LOTE: **22**

Registro:
COL 27834

Nascimento:
23/12/2020

Idade:
1a 8m

Sexo:
Macho

Peso:
690 Kg

C.E.:
33,5 cm

UBALDO FIV COL

VERNON MAT.

DIRIGIVEL COL

CARANDAH MAT.

JATALAIA COL

ANDREZA MAT.

FADA CAL



DEP's	MP 120*G	PESO 210*G	PESO 450*G	PE 365*G	STAY *G	AOL *G	ACAB *G	MGTe	MGTe CR	MGTe RE	MGTe CO	MGTe F1	PM EM*G	PD ED*G	PS ED*G	iABCZ
Valor	2,62	8,89	21,68	1,00	78,86	1,62	-0,09	19,03	19,73	18,39	3,08	2,43	0,64	11,15	24,41	24,03
Top/Deca	11	13	6	8	16	8	73	7	9	6	11	14	4	1	1	1

Legenda >>>

*G: DEP Genômica

ANCP: 3ª AG - JUL/2022

PMGZ: 2022-2

Registro Definitivo. Andrológico Positivo. Apto à Reprodução.

LOTE: **23**

Registro:
COL 27805

Nascimento:
21/12/2020

Idade:
1a 8m

Sexo:
Macho

Peso:
618 Kg

C.E.:
32,5 cm

ULIP FIV COL

JHELUM COL

REM ARMADOR

REAL COL

QUIOVA COL

JACIABA COL

LADIZ COL



DEP's	MP 120*G	PESO 210*G	PESO 450*G	PE 365*G	STAY *G	AOL *G	ACAB *G	MGTe	MGTe CR	MGTe RE	MGTe CO	MGTe F1	PM EM*G	PD ED*G	PS ED*G	iABCZ
Valor	4,73	6,04	16,27	0,15	78,96	1,02	0,18	15,84	15,79	13,93	2,89	2,71	1,72	5,36	5,29	13,54
Top/Deca	1	27	15	45	16	14	28	13	17	12	12	13	2	2	4	1

Legenda >>>

*G: DEP Genômica

ANCP: 3ª AG - JUL/2022

PMGZ: 2022-2

Registro Definitivo. Andrológico Positivo. Apto à Reprodução.

LOTE: **24**

Registro:
COL 27819

Nascimento:
22/12/2020

Idade:
1a 8m

Sexo:
Macho

Peso:
664 Kg

C.E.:
31,0 cm

UREADIN FIV COL

JHELUM COL

REM ARMADOR

REAL COL

QUIOVA COL

JACIABA COL

LADIZ COL



DEP's	MP 120*G	PESO 210*G	PESO 450*G	PE 365*G	STAY *G	AOL *G	ACAB *G	MGTe	MGTe CR	MGTe RE	MGTe CO	MGTe F1	PM EM*G	PD ED*G	PS ED*G	iABCZ
Valor	2,12	6,05	16,35	0,11	77,40	1,35	0,46	14,15	12,94	15,20	3,97	3,92	1,93	6,48	10,60	17,20
Top/Deca	19	27	15	49	18	10	10	17	25	10	7	7	2	1	2	1

Legenda >>>

*G: DEP Genômica

ANCP: 3ª AG - JUL/2022

PMGZ: 2022-2

Registro Definitivo. Andrológico Positivo. Apto à Reprodução.

LOTE: **25**

Registro:
COL 27734

Nascimento:
30/11/2020

Idade:
1a 8m

Sexo:
Macho

Peso:
638 Kg

C.E.:
30,5 cm

ULAGAN COL

JHELUM COL

POKEMOM FIV NAV

REAL COL

RETA COL

JACIABA COL

GALDILARIA COL



DEP's	MP 120*G	PESO 210*G	PESO 450*G	PE 365*G	STAY *G	AOL *G	ACAB *G	MGTe	MGTe CR	MGTe RE	MGTe CO	MGTe F1	PM EM*G	PD ED*G	PS ED*G	iABCZ
Valor	1,78	13,41	23,65	1,14	87,62	0,66	0,50	24,91	29,53	19,12	4,99	5,43	2,72	8,94	21,67	27,56
Top/Deca	25	3	4	5	5	19	9	2	0,5	5	4	3	1	1	1	1

Legenda >>>

*G: DEP Genômica

ANCP: 3ª AG - JUL/2022

PMGZ: 2022-2

Registro Definitivo. Andrológico Positivo. Apto à Reprodução.



LOTE: **26**

Registro:
COLM 6312

Nascimento:
17/12/2020

Idade:
1a 8m

Sexo:
Macho

Peso:
668 Kg

C.E.:
33,0 cm

URATUM COL

REM ARMADOR

HAMIDAH FIV COL

QUICKMAN FIV COL

LOZELIA COL

ORLA COL

IDEA COL



DEP's	MP 120*G	PESO 210*G	PESO 450*G	PE 365*G	STAY *G	AOL *G	ACAB *G	MGTe	MGTe CR	MGTe RE	MGTe CO	MGTe F1	PM EM*G	PD ED*G	PS ED*G	iABCZ
Valor	3,49	11,15	27,25	1,39	84,45	4,07	0,35	25,25	24,67	28,05	7,14	6,34	0,41	7,39	13,81	15,95
Top/Deca	5	7	2	3	9	0,5	15	2	3	1	1	2	5	1	1	1

Legenda >>>

*G: DEP Genômica

ANCP: 3ª AG - JUL/2022

PMGZ: 2022-2

Registro Definitivo. Andrológico Positivo. Apto à Reprodução.

LOTE: **27**

Registro:
COLM 6192

Nascimento:
26/10/2020

Idade:
1a 10m

Sexo:
Macho

Peso:
638 Kg

C.E.:
32,0 cm

URJITA COL

REM ARMADOR

REM USP

QUANY COL

OGLIFA COL

JATALAIA COL

DEGA COL



DEP's	MP 120*G	PESO 210*G	PESO 450*G	PE 365*G	STAY *G	AOL *G	ACAB *G	MGTe	MGTe CR	MGTe RE	MGTe CO	MGTe F1	PM EM*G	PD ED*G	PS ED*G	iABCZ
Valor	3,76	4,42	10,58	0,89	92,85	0,93	-0,10	18,00	23,26	9,14	1,92	1,52	3,81	4,18	10,76	18,05
Top/Deca	4	38	32	10	1	15	75	8	4	23	18	21	1	2	1	1

Legenda >>>

*G: DEP Genômica

ANCP: 3ª AG - JUL/2022

PMGZ: 2022-2

Registro Definitivo. Andrológico Positivo. Apto à Reprodução.

LOTE: **28**

Registro:
COL 27669

Nascimento:
14/11/2020

Idade:
1a 9m

Sexo:
Macho

Peso:
646 Kg

C.E.:
32,0 cm

UMAPATI COL

MUKESH FIV COL

POKEMOM FIV NAV

RITMO FIV COL

RACIONA COL

OIAMPIM COL

JOPINA COL



DEP's	MP 120	PESO 210	PESO 450	PE 365	STAY	AOL	ACAB	MGTe	MGTe CR	MGTe RE	MGTe CO	MGTe F1	PM EM	PD ED	PS ED	iABCZ
Valor	2,31	15,13	22,27	0,96	86,87	1,93	-0,40	23,74	25,98	18,79	2,22	1,17	1,45	7,90	13,17	15,51
Top/Deca	16	2	5	8	6	6	97	2	2	5	16	25	2	1	1	1

Legenda >>>

*G: DEP Genômica

ANCP: 3ª AG - JUL/2022

PMGZ: 2022-2

Registro Definitivo. Andrológico Positivo. Apto à Reprodução.

LOTE: **29**

Registro:
COL 27951

Nascimento:
23/01/2021

Idade:
1a 7m

Sexo:
Macho

Peso:
656 Kg

C.E.:
31,0 cm

ULTRAJE COL

REM ARMADOR

JHELUM COL

CORAL MAT.

QUIRICA COL

VERANA MAT.

HERDIONE COL



DEP's	MP 120	PESO 210	PESO 450	PE 365	STAY	AOL	ACAB	MGTe	MGTe CR	MGTe RE	MGTe CO	MGTe F1	PM EM	PD ED	PS ED	iABCZ
Valor	2,95	14,52	23,77	0,57	70,33	4,72	-0,50	22,35	21,11	25,12	4,96	3,14	2,33	10,62	18,70	23,64
Top/Deca	8	3	4	20	28	0,5	99	3	6	2	4	10	1	1	1	1

Legenda >>>

*G: DEP Genômica

ANCP: 3ª AG - JUL/2022

PMGZ: 2022-2

Registro Definitivo. Andrológico Positivo. Apto à Reprodução.

LOTE: **30**

Registro:
COL 27812

Nascimento:
22/12/2020

Idade:
1a 8m

Sexo:
Macho

Peso:
626 Kg

C.E.:
34,5 cm

UNDER FIV COL

JHELUM COL

REM ARMADOR

REAL COL

QARISMA FIV COL

JACIABA COL

ORLA COL



DEP's	MP 120*G	PESO 210*G	PESO 450*G	PE 365*G	STAY *G	AOL *G	ACAB *G	MGTe	MGTe CR	MGTe RE	MGTe CO	MGTe F1	PM EM*G	PD ED*G	PS ED*G	iABCZ
Valor	2,40	15,64	25,35	1,02	90,48	-0,30	-0,21	24,25	28,70	16,99	0,71	0,39	2,81	13,29	19,74	24,20
Top/Deca	14	2	3	7	2	45	87	2	0,5	7	30	37	1	1	1	1

Legenda >>>

*G: DEP Genômica

ANCP: 3ª AG - JUL/2022

PMGZ: 2022-2

Registro Definitivo. Andrológico Positivo. Apto à Reprodução.



LOTE: **31**

Registro:
COL 27817

Nascimento:
22/12/2020

Idade:
1a 8m

Sexo:
Macho

Peso:
692 Kg

C.E.:
34,5 cm

UIRAMIRI FIV COL

VERNON MAT.

HERCULES COL

CARANDAH MAT.

MARIA COL

ANDREZA MAT.

IMIGRAR COL



DEP's	MP 120*G	PESO 210*G	PESO 450*G	PE 365*G	STAY *G	AOL *G	ACAB *G	MGTe	MGTe CR	MGTe RE	MGTe CO	MGTe F1	PM EM*G	PD ED*G	PS ED*G	iABCZ
Valor	0,22	16,35	25,85	0,16	87,86	1,14	-0,37	21,38	21,22	19,84	2,30	1,52	1,38	14,91	26,24	26,47
Top/Deca	67	1	3	44	5	13	96	4	6	4	15	21	3	1	1	1

Legenda >>>

*G: DEP Genômica

ANCP: 3ª AG - JUL/2022

PMGZ: 2022-2

Registro Definitivo. Andrológico Positivo. Apto à Reprodução.

LOTE: **32**

Registro:
COL 27766

Nascimento:
13/12/2020

Idade:
1a 8m

Sexo:
Macho

Peso:
662 Kg

C.E.:
30,0 cm

UTNI FIV COL

VERNON MAT.

QUARK COL

CARANDAH MAT.

HARONA COL

ANDREZA MAT.

EMPOLGA COL



DEP's	MP 120*G	PESO 210*G	PESO 450*G	PE 365*G	STAY *G	AOL *G	ACAB *G	MGTe	MGTe CR	MGTe RE	MGTe CO	MGTe F1	PM EM*G	PD ED*G	PS ED*G	iABCZ
Valor	3,41	11,89	15,33	0,52	83,56	0,75	0,78	18,70	21,69	13,95	4,19	5,06	1,33	12,73	18,11	19,06
Top/Deca	5	5	17	22	10	17	3	7	6	12	6	4	3	1	1	1

Legenda >>>

*G: DEP Genômica

ANCP: 3ª AG - JUL/2022

PMGZ: 2022-2

Registro Definitivo. Andrológico Positivo. Apto à Reprodução.

LOTE: **33**

Registro:
COLM 6353

Nascimento:
04/01/2021

Idade:
1a 7m

Sexo:
Macho

Peso:
678 Kg

C.E.:
34,0 cm

UCHUDARU COL

REM USP

MODUS COL

OPERARIO COL

QUADESA COL

FIELDADE COL

JHALA COL



Assista ao vídeo

DEP's	MP 120	PESO 210	PESO 450	PE 365	STAY	AOL	ACAB	MGTe	MGTe CR	MGTe RE	MGTe CO	MGTe F1	PM EM	PD ED	PS ED	iABCZ
Valor	3,50	8,20	20,24	0,93	71,30	2,01	0,35	17,61	16,71	19,03	5,04	5,03	3,93	6,10	11,46	14,88
Top/Deca	5	16	8	9	27	6	15	9	15	5	4	4	1	1	1	1

Legenda >>>

*G: DEP Genômica

ANCP: 3ª AG - JUL/2022

PMGZ: 2022-2

Registro Definitivo. Andrológico Positivo. Apto à Reprodução.

LOTE: **34**

Registro:
COL 28043

Nascimento:
19/03/2021

Idade:
1a 5m

Sexo:
Macho

Peso:
636 Kg

C.E.:
36,5 cm

UNISSONO COL

HERCULES COL

TANGO

QUIRAL COL

JAJIANA COL

HIPNOSE COL

EMISSAO COL



Assista ao vídeo

DEP's	MP 120*G	PESO 210*G	PESO 450*G	PE 365*G	STAY *G	AOL *G	ACAB *G	MGTe	MGTe CR	MGTe RE	MGTe CO	MGTe F1	PM EM*G	PD ED*G	PS ED*G	iABCZ
Valor	3,33	3,48	9,51	1,76	87,83	0,52	-0,04	16,15	20,40	7,69	-0,08	-0,27	2,67	0,91	4,64	15,67
Top/Deca	5	46	36	1	5	21	65	12	7	28	49	56	1	6	4	1

Legenda >>>

*G: DEP Genômica

ANCP: 3ª AG - JUL/2022

PMGZ: 2022-2

Registro Definitivo. Andrológico Positivo. Apto à Reprodução.

LOTE: **35**

Registro:
COL 27558

Nascimento:
22/09/2020

Idade:
1a 11m

Sexo:
Macho

Peso:
684 Kg

C.E.:
32,5 cm

UKUMARI FIV COL

FERTIL DO IZ

HEREGE DO IZ

OURADO DO IZ

MARANI DO IZ

GULIRGA DO IZ

DISPUTA



DEP's	MP 120*G	PESO 210*G	PESO 450*G	PE 365*G	STAY *G	AOL *G	ACAB *G	MGTe	MGTe CR	MGTe RE	MGTe CO	MGTe F1	PM EM*G	PD ED*G	PS ED*G	iABCZ
Valor	2,19	3,90	9,37	0,23	77,39	1,38	-0,14	11,75	13,30	9,08	1,57	0,88	0,69	5,38	8,68	15,31
Top/Deca	18	42	37	39	18	10	80	23	24	23	20	29	4	2	2	1

Legenda >>>

*G: DEP Genômica

ANCP: 3ª AG - JUL/2022

PMGZ: 2022-2

Registro Definitivo. Andrológico Positivo. Apto à Reprodução.

LOTE: **36**

Registro:
MFBN 6604

Nascimento:
19/11/2019

Idade:
2a 9m

Sexo:
Macho

Peso:
925 Kg

C.E.:
39,0 cm

RIFLE G.SALES

REM ARMADOR

VELERO MAT.

ARTILHEIRO FVC

PERKATA G.SALES

SINTONIA RMVC

MANTA G.SALES



DEP's	MP 120*G	PESO 210*G	PESO 450*G	PE 365*G	STAY *G	AOL *G	ACAB *G	MGTe	MGTe CR	MGTe RE	MGTe CO	MGTe F1	PM EM*G	PD ED*G	PS ED*G	iABCZ
Valor	0,55	19,15	37,10	0,45	82,59	2,65	-0,01	28,44	26,74	31,53	6,48	5,51	-2,12	16,38	34,49	28,13
Top/Deca	57	0,5	0,1	25	11	3	59	0,5	1	0,5	2	3	10	1	1	1

Legenda >>>

*G: DEP Genômica

ANCP: 3ª AG - JUL/2022

PMGZ: 2022-2

Registro Definitivo. Andrológico Positivo. Apto à Reprodução.

LOTE: **37**

Registro:
MFBN 7307

Nascimento:
30/09/2020

Idade:
1a 10m

Sexo:
Macho

Peso:
738 Kg

C.E.:
40,0 cm

SHIRON G.SALES

REM ESPIAO007

REM VOKOLO

REM GALO

QLENA G.SALES

REM ESTANHADA

JERMARA FIV G.SALES



DEP's	MP 120*G	PESO 210*G	PESO 450*G	PE 365*G	STAY *G	AOL *G	ACAB *G	MGTe	MGTe CR	MGTe RE	MGTe CO	MGTe F1	PM EM*G	PD ED*G	PS ED*G	iABCZ
Valor	3,28	17,06	33,14	1,86	78,54	4,22	0,50	28,28	24,99	32,84	7,89	7,67	4,08	13,84	30,35	30,39
Top/Deca	6	1	0,5	0,5	17	0,5	9	0,5	2	0,5	0,5	1	1	1	1	1

Legenda >>>

*G: DEP Genômica

ANCP: 3ª AG - JUL/2022

PMGZ: 2022-2

Registro Definitivo. Andrológico Positivo. Apto à Reprodução.

LOTE: **38**

Registro:
MFBN 7262

Nascimento:
11/09/2020

Idade:
1a 11m

Sexo:
Macho

Peso:
750 Kg

C.E.:
41,0 cm

SUCAN FIV G.SALES

REM ATOLO

SHERLOCK MAT.

REM GUAPORE

NAMILL G.SALES

REM BAETILHA

JAMILL FIV G.SALES



DEP's	MP 120*G	PESO 210*G	PESO 450*G	PE 365*G	STAY *G	AOL *G	ACAB *G	MGTe	MGTe CR	MGTe RE	MGTe CO	MGTe F1	PM EM*G	PD ED*G	PS ED*G	iABCZ
Valor	2,04	11,62	27,75	1,00	91,72	0,94	0,80	23,29	23,77	23,19	5,83	6,34	3,16	11,15	23,83	26,13
Top/Deca	20	6	2	8	2	15	3	3	3	2	3	2	1	1	1	1

Legenda >>>

*G: DEP Genômica

ANCP: 3ª AG - JUL/2022

PMGZ: 2022-2

Registro Definitivo. Andrológico Positivo. Apto à Reprodução.

LOTE: **39**

Registro:
MFBN 7149

Nascimento:
30/08/2020

Idade:
1a 11m

Sexo:
Macho

Peso:
750 Kg

C.E.:
38,0 cm

SENUR G.SALES

SHERLOCK MAT.

REM ARMADOR

3.0 DA AGRONOVA

NELHAN G.SALES

VINAYA MAT.

LENHAN G.SALES



DEP's	MP 120*G	PESO 210*G	PESO 450*G	PE 365*G	STAY *G	AOL *G	ACAB *G	MGTe	MGTe CR	MGTe RE	MGTe CO	MGTe F1	PM EM*G	PD ED*G	PS ED*G	iABCZ
Valor	5,26	19,21	32,34	1,64	87,02	2,01	0,46	30,17	31,09	27,85	7,29	7,22	5,26	16,09	31,44	35,29
Top/Deca	1	0,5	0,5	1	6	6	10	0,5	0,1	1	1	1	1	1	1	1

Legenda >>>

*G: DEP Genômica

ANCP: 3ª AG - JUL/2022

PMGZ: 2022-2

Registro Definitivo. Andrológico Positivo. Apto à Reprodução.

LOTE: **40**

Registro:
MFBN 7480

Nascimento:
12/10/2020

Idade:
1a 10m

Sexo:
Macho

Peso:
762 Kg

C.E.:
39,0 cm

SALEZO G.SALES

JHVM 11332 FIV CAMPARINO

REM VOKOLO

IMPERADOR CAMPARINO

PATTY FIV G.SALES

BURGUESA TRADICAO

JASNIME FIV G.SALES



DEP's	MP 120*G	PESO 210*G	PESO 450*G	PE 365*G	STAY *G	AOL *G	ACAB *G	MGTe	MGTe CR	MGTe RE	MGTe CO	MGTe F1	PM EM*G	PD ED*G	PS ED*G	iABCZ
Valor	3,95	18,18	33,83	1,56	81,30	2,56	0,11	27,80	24,69	29,28	5,88	5,29	2,27	14,99	27,59	30,74
Top/Deca	3	0,5	0,5	2	13	4	36	0,5	3	0,5	3	3	1	1	1	1

Legenda >>>

*G: DEP Genômica

ANCP: 3ª AG - JUL/2022

PMGZ: 2022-2

Registro Definitivo. Andrológico Positivo. Apto à Reprodução.

LOTE: **41**

Registro:
MFBN 7163

Nascimento:
20/08/2020

Idade:
2a 0m

Sexo:
Macho

Peso:
719 Kg

C.E.:
39,0 cm

SIBLON FIV G.SALES

REM AGORTAN

RAMBO DA MN

REM ESPIA0007

IBAMA FIV G.SALES

REM CONSTELACAO

VERONA



DEP's	MP 120*G	PESO 210*G	PESO 450*G	PE 365*G	STAY *G	AOL *G	ACAB *G	MGTe	MGTe CR	MGTe RE	MGTe CO	MGTe F1	PM EM*G	PD ED*G	PS ED*G	iABCZ
Valor	3,64	9,04	18,67	1,22	77,64	-0,87	0,68	19,50	24,36	12,95	3,23	4,28	2,36	8,02	13,24	17,99
Top/Deca	4	12	10	4	18	66	5	6	3	13	10	6	1	1	1	1

Legenda >>>

*G: DEP Genômica

ANCP: 3ª AG - JUL/2022

PMGZ: 2022-2

Registro Definitivo. Andrológico Positivo. Apto à Reprodução.

LOTE: **42**

Registro:
MFBN 7616

Nascimento:
05/11/2020

Idade:
1a 9m

Sexo:
Macho

Peso:
784 Kg

C.E.:
40,0 cm

SERHENO FIV G.SALES

VERNON MAT.

REM CABALLERO

CARANDAH MAT.

QSHARL FIV G.SALES

ANDREZA MAT.

MASHARL G.SALES



DEP's	MP 120*G	PESO 210*G	PESO 450*G	PE 365*G	STAY *G	AOL *G	ACAB *G	MGTe	MGTe CR	MGTe RE	MGTe CO	MGTe F1	PM EM*G	PD ED*G	PS ED*G	iABCZ
Valor	0,87	16,48	29,25	1,44	86,17	4,27	0,30	26,47	24,82	29,76	7,74	7,06	1,06	14,84	31,17	29,42
Top/Deca	48	1	1	2	7	0,5	18	1	3	0,5	1	1	3	1	1	1

Legenda >>>

*G: DEP Genômica

ANCP: 3ª AG - JUL/2022

PMGZ: 2022-2

Registro Definitivo. Andrológico Positivo. Apto à Reprodução.

LOTE: **43**

Registro:
MFBN 7331

Nascimento:
25/09/2020

Idade:
1a 11m

Sexo:
Macho

Peso:
692 Kg

C.E.:
37,0 cm

SANETO G.SALES

MALHAL DO IZ

DOLMAN

QUEIXO DO IZ

NAKAR FIV G.SALES

LUNCA DO IZ

LYFE FIV G.SALES



DEP's	MP 120*G	PESO 210*G	PESO 450*G	PE 365*G	STAY *G	AOL *G	ACAB *G	MGTe	MGTe CR	MGTe RE	MGTe CO	MGTe F1	PM EM*G	PD ED*G	PS ED*G	iABCZ
Valor	2,38	10,45	24,85	0,91	81,02	0,32	0,97	19,92	19,77	20,26	5,26	6,56	1,49	11,00	25,03	26,80
Top/Deca	15	8	3	9	14	24	1	6	9	4	3	2	2	1	1	1

Legenda >>>

*G: DEP Genômica

ANCP: 3ª AG - JUL/2022

PMGZ: 2022-2

Registro Definitivo. Andrológico Positivo. Apto à Reprodução.

LOTE: **44**

Registro:
MFBN 7528

Nascimento:
24/10/2020

Idade:
1a 10m

Sexo:
Macho

Peso:
718 Kg

C.E.:
36,0 cm

SENIX G.SALES

SHERLOCK MAT.

REM RICKET

3.0 DA AGRNOVA

KARLOTA G.SALES

VINAYA MAT.

HALTA FIV DOS BORGES



DEP's	MP 120*G	PESO 210*G	PESO 450*G	PE 365*G	STAY *G	AOL *G	ACAB *G	MGTe	MGTe CR	MGTe RE	MGTe CO	MGTe F1	PM EM*G	PD ED*G	PS ED*G	iABCZ
Valor	0,79	16,26	27,04	0,78	71,91	2,69	-0,39	22,55	22,80	23,69	3,79	2,36	2,47	14,43	21,38	21,80
Top/Deca	51	2	2	13	26	3	97	3	4	2	8	15	1	1	1	1

Legenda >>>

*G: DEP Genômica

ANCP: 3ª AG - JUL/2022

PMGZ: 2022-2

Registro Definitivo. Andrológico Positivo. Apto à Reprodução.

LOTE: **45**

Registro:
MFBN 7346

Nascimento:
01/10/2020

Idade:
1a 10m

Sexo:
Macho

Peso:
790 Kg

C.E.:
38,0 cm

SAIMOM FIV G.SALES

REM CABALLERO

REM ARMADOR

REM FAIXA PRETA FIV

QLETE FIV G.SALES

REM CONSTELACAO

MASCARA G.SALES



DEP's	MP 120*G	PESO 210*G	PESO 450*G	PE 365*G	STAY *G	AOL *G	ACAB *G	MGTe	MGTe CR	MGTe RE	MGTe CO	MGTe F1	PM EM*G	PD ED*G	PS ED*G	iABCZ
Valor	1,83	17,09	35,11	0,88	86,90	2,98	0,47	28,65	27,96	31,75	6,55	6,53	2,54	14,28	30,09	31,68
Top/Deca	24	1	0,5	10	6	2	10	0,5	1	0,5	2	2	1	1	1	1

Legenda >>>

*G: DEP Genômica

ANCP: 3ª AG - JUL/2022

PMGZ: 2022-2

Registro Definitivo. Andrológico Positivo. Apto à Reprodução.

LOTE: **46**

Registro:
MFBN 7213

Nascimento:
02/09/2020

Idade:
1a 11m

Sexo:
Macho

Peso:
730 Kg

C.E.:
40,0 cm

SAJENTO G.SALES

REM ARMADOR

FUNCIONARIO NAV

REM F22 FIV

LELETHE G.SALES

REM VOTUPORANGA

PF 627 QUA 371 JH



DEP's	MP 120*G	PESO 210*G	PESO 450*G	PE 365*G	STAY *G	AOL *G	ACAB *G	MGTe	MGTe CR	MGTe RE	MGTe CO	MGTe F1	PM EM*G	PD ED*G	PS ED*G	iABCZ
Valor	2,97	14,61	25,71	1,12	90,24	3,82	-0,15	24,94	22,62	25,45	6,32	5,21	2,16	9,95	21,92	29,82
Top/Deca	8	2	3	6	3	1	81	2	5	2	2	4	1	1	1	1

Legenda >>>

*G: DEP Genômica

ANCP: 3ª AG - JUL/2022

PMGZ: 2022-2

Registro Definitivo. Andrológico Positivo. Apto à Reprodução.

LOTE: 47

Registro:
MFBN 7227

Nascimento:
05/09/2020

Idade:
1a 11m

Sexo:
Macho

Peso:
696 Kg

C.E.:
37,0 cm

SHANDER FIV G.SALES

REM ESPIAO007

RAMBO DA MN

REM GALO

JASNIME FIV G.SALES

REM ESTANHADA

ECAVA COL



DEP's	MP 120*G	PESO 210*G	PESO 450*G	PE 365*G	STAY *G	AOL *G	ACAB *G	MGTe	MGTe CR	MGTe RE	MGTe CO	MGTe F1	PM EM*G	PD ED*G	PS ED*G	iABCZ
Valor	2,48	15,43	24,99	1,43	78,55	1,71	0,03	24,21	27,09	21,17	3,74	3,14	1,08	13,76	19,57	25,10
Top/Deca	13	2	3	2	17	8	49	2	1	4	8	10	3	1	1	1

Legenda >>>

*G: DEP Genômica

ANCP: 3ª AG - JUL/2022

PMGZ: 2022-2

Registro Definitivo. Andrológico Positivo. Apto à Reprodução.

LOTE: 48

Registro:
MFBN 7479

Nascimento:
11/10/2020

Idade:
1a 10m

Sexo:
Macho

Peso:
770 Kg

C.E.:
34,0 cm

SONITO G.SALES

MALHAL DO IZ

PROVADOR

QUEIXO DO IZ

LALIKA FIV G.SALES

LUNCA DO IZ

CANETILHA



DEP's	MP 120*G	PESO 210*G	PESO 450*G	PE 365*G	STAY *G	AOL *G	ACAB *G	MGTe	MGTe CR	MGTe RE	MGTe CO	MGTe F1	PM EM*G	PD ED*G	PS ED*G	iABCZ
Valor	0,18	14,50	21,00	0,03	71,23	1,49	0,14	17,77	18,31	18,13	4,46	4,29	1,36	10,44	15,05	13,94
Top/Deca	68	3	7	57	27	9	32	9	11	6	5	6	3	1	1	1

Legenda >>>

*G: DEP Genômica

ANCP: 3ª AG - JUL/2022

PMGZ: 2022-2

Registro Definitivo. Andrológico Positivo. Apto à Reprodução.

LOTE: 49

Registro: MFBN 7217

Nascimento: 04/09/2020

Idade: 1a 11m

Sexo: Macho

Peso: 698 Kg

C.E.: 39,0 cm

SHEIK FIV G.SALES

REM ESPIAO007

RAMBO DA MN

REM GALO

JASNIME FIV G.SALES

REM ESTANHADA

ECAVA COL



DEP's	MP 120*G	PESO 210*G	PESO 450*G	PE 365*G	STAY *G	AOL *G	ACAB *G	MGTe	MGTe CR	MGTe RE	MGTe CO	MGTe F1	PM EM*G	PD ED*G	PS ED*G	iABCZ
Valor	2,73	12,98	21,56	1,54	74,62	0,60	0,62	21,37	24,62	17,76	3,77	4,32	2,47	10,63	20,82	23,70
Top/Deca	10	4	6	2	22	19	6	4	3	6	8	6	1	1	1	1

Legenda >>> *G: DEP Genômica ANCP: 3ª AG - JUL/2022 PMGZ: 2022-2

Registro Definitivo. Andrológico Positivo. Apto à Reprodução.

LOTE: 50

Registro: MFBN 7167

Nascimento: 22/08/2020

Idade: 2a 0m

Sexo: Macho

Peso: 706 Kg

C.E.: 40,0 cm

SITURO FIV G.SALES

REM AGORTAN

SHERLOCK MAT.

REM ESPIAO007

NAENDA G.SALES

REM CONSTELACAO

LALIKA FIV G.SALES



DEP's	MP 120*G	PESO 210*G	PESO 450*G	PE 365*G	STAY *G	AOL *G	ACAB *G	MGTe	MGTe CR	MGTe RE	MGTe CO	MGTe F1	PM EM*G	PD ED*G	PS ED*G	iABCZ
Valor	1,22	21,12	32,05	1,80	83,98	3,46	0,38	29,88	30,25	30,33	7,31	6,90	1,47	18,01	27,38	31,04
Top/Deca	39	0,1	0,5	1	10	2	14	0,5	0,5	0,5	1	2	2	1	1	1

Legenda >>> *G: DEP Genômica ANCP: 3ª AG - JUL/2022 PMGZ: 2022-2

Registro Definitivo. Andrológico Positivo. Apto à Reprodução.

LOTE: **51**

Registro:
MFBN 7966

Nascimento:
20/12/2020

Idade:
1a 8m

Sexo:
Macho

Peso:
661 Kg

C.E.:
37,0 cm

SAPLIKO FIV G.SALES

REM DULLDOG

REM DHEEF

REM GLADIADOR

PEAR G.SALES

REM CARMESIN

LAMINAH G.SALES



DEP's	MP 120*G	PESO 210*G	PESO 450*G	PE 365*G	STAY *G	AOL *G	ACAB *G	MGTe	MGTe CR	MGTe RE	MGTe CO	MGTe F1	PM EM*G	PD ED*G	PS ED*G	iABCZ
Valor	1,55	17,88	36,61	1,17	85,11	6,00	0,51	31,99	29,89	38,81	11,95	10,94	2,32	13,53	30,79	32,69
Top/Deca	31	1	0,5	5	8	0,1	9	0,1	0,5	0,1	0,1	0,1	1	1	1	1

Legenda >>>

*G: DEP Genômica

ANCP: 3ª AG - JUL/2022

PMGZ: 2022-2

Registro Definitivo. Andrológico Positivo. Apto à Reprodução.

LOTE: **52**

Registro:
MFBN 7254

Nascimento:
09/09/2020

Idade:
1a 11m

Sexo:
Macho

Peso:
750 Kg

C.E.:
42,0 cm

SIKARO G.SALES

SHERLOCK MAT.

REM ARMADOR

3.0 DA AGRONOVA

PAKIRA FIV G.SALES

VINAYA MAT.

MINTRA G.SALES



DEP's	MP 120*G	PESO 210*G	PESO 450*G	PE 365*G	STAY *G	AOL *G	ACAB *G	MGTe	MGTe CR	MGTe RE	MGTe CO	MGTe F1	PM EM*G	PD ED*G	PS ED*G	iABCZ
Valor	2,14	14,94	27,13	1,30	89,85	2,15	0,23	25,22	25,52	23,96	5,45	4,91	2,54	11,94	18,81	24,15
Top/Deca	18	2	2	3	3	5	23	2	2	2	3	4	1	1	1	1

Legenda >>>

*G: DEP Genômica

ANCP: 3ª AG - JUL/2022

PMGZ: 2022-2

Registro Definitivo. Andrológico Positivo. Apto à Reprodução.

LOTE: **53**

Registro:
MFBN 7171

Nascimento:
23/08/2020

Idade:
2a 0m

Sexo:
Macho

Peso:
786 Kg

C.E.:
39,0 cm

SITOR FIV G.SALES

SHERLOCK MAT.

REM ARMADOR

3.0 DA AGRONOVA

QUENY FIV G.SALES

VINAYA MAT.

JELENIA COL



DEP's	MP 120*G	PESO 210*G	PESO 450*G	PE 365*G	STAY *G	AOL *G	ACAB *G	MGTe	MGTe CR	MGTe RE	MGTe CO	MGTe F1	PM EM*G	PD ED*G	PS ED*G	iABCZ
Valor	4,92	18,14	32,56	2,18	82,41	3,55	-0,15	29,94	29,01	29,79	5,75	4,46	6,22	14,93	28,36	33,25
Top/Deca	1	0,5	0,5	0,1	12	1	81	0,5	0,5	0,5	3	5	1	1	1	1

Legenda >>>

*G: DEP Genômica

ANCP: 3ª AG - JUL/2022

PMGZ: 2022-2

Registro Definitivo. Andrológico Positivo. Apto à Reprodução.

LOTE: **54**

Registro:
MFBN 7172

Nascimento:
23/08/2020

Idade:
2a 0m

Sexo:
Macho

Peso:
725 Kg

C.E.:
40,0 cm

SELVO FIV G.SALES

REM AGORTAN

REM DHEEF

REM ESPIAO007

QUANITA G.SALES

REM CONSTELACAO

KIKA FIV G.SALES



DEP's	MP 120*G	PESO 210*G	PESO 450*G	PE 365*G	STAY *G	AOL *G	ACAB *G	MGTe	MGTe CR	MGTe RE	MGTe CO	MGTe F1	PM EM*G	PD ED*G	PS ED*G	iABCZ
Valor	2,60	13,40	28,79	1,80	83,30	2,62	0,54	26,12	25,77	26,69	6,81	6,82	2,62	12,46	27,16	30,25
Top/Deca	12	3	2	1	11	3	8	1	2	1	2	2	1	1	1	1

Legenda >>>

*G: DEP Genômica

ANCP: 3ª AG - JUL/2022

PMGZ: 2022-2

Registro Definitivo. Andrológico Positivo. Apto à Reprodução.

LOTE: **55**

Registro:
MFBN 7353

Nascimento:
10/09/2020

Idade:
1a 11m

Sexo:
Macho

Peso:
770 Kg

C.E.:
40,0 cm

SALINU G.SALES

REM DULLDOG

BERLOQUE BONS

REM GLADIADOR

KABRIELE G.SALES

REM CARMESIN

GASOSA DOS BORGES



DEP's	MP 120	PESO 210	PESO 450	PE 365	STAY	AOL	ACAB	MGTe	MGTe CR	MGTe RE	MGTe CO	MGTe F1	PM EM*G	PD ED*G	PS ED*G	iABCZ
Valor	2,81	14,30	22,64	0,73	81,31	3,40	0,41	23,16	24,08	23,59	6,82	6,52	2,75	9,19	19,68	24,73
Top/Deca	9	3	5	14	13	2	13	3	3	2	2	2	1	1	1	1

Legenda >>>

*G: DEP Genômica

ANCP: 3ª AG - JUL/2022

PMGZ: 2022-2

Registro Definitivo. Andrológico Positivo. Apto à Reprodução.

LOTE: **56**

Registro:
MFBN 7253

Nascimento:
09/09/2020

Idade:
1a 11m

Sexo:
Macho

Peso:
743 Kg

C.E.:
41,0 cm

SITURIO G.SALES

REM DULLDOG

D4685 DA MN

REM GLADIADOR

MISKARA G.SALES

REM CARMESIN

HORTENCIA DOS BORGES



DEP's	MP 120*G	PESO 210*G	PESO 450*G	PE 365*G	STAY *G	AOL *G	ACAB *G	MGTe	MGTe CR	MGTe RE	MGTe CO	MGTe F1	PM EM*G	PD ED*G	PS ED*G	iABCZ
Valor	3,52	16,37	29,28	1,00	84,54	3,44	0,32	26,80	26,46	28,20	7,07	6,54	1,38	12,27	27,79	24,73
Top/Deca	4	1	1	8	9	2	17	1	2	1	1	2	3	1	1	1

Legenda >>>

*G: DEP Genômica

ANCP: 3ª AG - JUL/2022

PMGZ: 2022-2

Registro Definitivo. Andrológico Positivo. Apto à Reprodução.

LOTE: **57**

Registro:
MFBN 7154

Nascimento:
31/08/2020

Idade:
1a 11m

Sexo:
Macho

Peso:
795 Kg

C.E.:
40,0 cm

SERENOH FIV G.SALES

REM ESPIAO007

RAMBO DA MN

REM GALO

JASNIME FIV G.SALES

REM ESTANHADA

ECAVA COL



DEP's	MP 120*G	PESO 210*G	PESO 450*G	PE 365*G	STAY *G	AOL *G	ACAB *G	MGTe	MGTe CR	MGTe RE	MGTe CO	MGTe F1	PM EM*G	PD ED*G	PS ED*G	iABCZ
Valor	3,13	17,03	35,47	1,59	61,81	3,13	0,62	25,87	23,63	32,60	8,33	8,14	2,56	15,63	29,70	24,63
Top/Deca	7	1	0,5	2	46	2	6	1	4	0,5	0,5	0,5	1	1	1	1

Legenda >>>

*G: DEP Genômica

ANCP: 3ª AG - JUL/2022

PMGZ: 2022-2

Registro Definitivo. Andrológico Positivo. Apto à Reprodução.

LOTE: **58**

Registro:
MFBN 7267

Nascimento:
13/09/2020

Idade:
1a 11m

Sexo:
Macho

Peso:
809 Kg

C.E.:
39,0 cm

SELENU G.SALES

REM ESPIAO007

BERLOQUE BONS

REM GALO

KAMILAS G.SALES

REM ESTANHADA

GLAMOUR DOS BORGES



DEP's	MP 120*G	PESO 210*G	PESO 450*G	PE 365*G	STAY *G	AOL *G	ACAB *G	MGTe	MGTe CR	MGTe RE	MGTe CO	MGTe F1	PM EM*G	PD ED*G	PS ED*G	iABCZ
Valor	0,79	17,38	32,41	-0,05	81,64	2,15	0,38	24,85	23,86	28,02	5,90	5,70	0,49	13,31	25,91	24,48
Top/Deca	51	1	0,5	68	13	5	14	2	3	1	3	3	5	1	1	1

Legenda >>>

*G: DEP Genômica

ANCP: 3ª AG - JUL/2022

PMGZ: 2022-2

Registro Definitivo. Andrológico Positivo. Apto à Reprodução.

LOTE: **59**

Registro:
MFBN 7124

Nascimento:
24/08/2020

Idade:
2a 0m

Sexo:
Macho

Peso:
692 Kg

C.E.:
40,0 cm

SELETO G.SALES

REM AGORTAN

SUDAO DA MN

REM ESPIA0007

NAKIN G.SALES

REM CONSTELACAO

1081TRIUNFO G.SALES



DEP's	MP 120*G	PESO 210*G	PESO 450*G	PE 365*G	STAY *G	AOL *G	ACAB *G	MGTe	MGTe CR	MGTe RE	MGTe CO	MGTe F1	PM EM*G	PD ED*G	PS ED*G	iABCZ
Valor	-0,05	16,48	22,78	1,68	81,72	3,29	0,77	24,52	26,56	24,21	7,13	7,36	0,32	12,34	20,98	23,22
Top/Deca	75	1	5	1	13	2	3	2	2	2	1	1	5	1	1	1

Legenda >>>

*G: DEP Genômica

ANCP: 3ª AG - JUL/2022

PMGZ: 2022-2

Registro Definitivo. Andrológico Positivo. Apto à Reprodução.

LOTE: **60**

Registro:
MFBN 7174

Nascimento:
25/08/2020

Idade:
2a 0m

Sexo:
Macho

Peso:
683 Kg

C.E.:
39,0 cm

SOMURAI FIV G.SALES

REM CABALLERO

PROVADOR

REM FUTURO FIV

LOMITHANAH FIV G.SALES

REM CONSTELACAO

DANA



DEP's	MP 120*G	PESO 210*G	PESO 450*G	PE 365*G	STAY *G	AOL *G	ACAB *G	MGTe	MGTe CR	MGTe RE	MGTe CO	MGTe F1	PM EM*G	PD ED*G	PS ED*G	iABCZ
Valor	0,51	16,59	36,55	1,01	84,62	3,97	0,40	28,39	24,92	34,57	8,39	7,88	2,28	13,52	32,22	30,11
Top/Deca	59	1	0,5	7	9	1	13	0,5	2	0,1	0,5	0,5	1	1	1	1

Legenda >>>

*G: DEP Genômica

ANCP: 3ª AG - JUL/2022

PMGZ: 2022-2

Registro Definitivo. Andrológico Positivo. Apto à Reprodução.

LOTE: **61**

Registro:
MFBN 7256

Nascimento:
09/09/2020

Idade:
1a 11m

Sexo:
Macho

Peso:
765 Kg

C.E.:
40,0 cm

SATINO G.SALES

REM ARMADOR

REM CABALLERO

REM F22 FIV

PETINA FIV G.SALES

REM VOTUPORANGA

KIKA FIV G.SALES



DEP's	MP 120*G	PESO 210*G	PESO 450*G	PE 365*G	STAY *G	AOL *G	ACAB *G	MGTe	MGTe CR	MGTe RE	MGTe CO	MGTe F1	PM EM*G	PD ED*G	PS ED*G	iABCZ
Valor	3,06	16,27	30,04	1,18	86,82	2,15	-0,27	26,20	25,06	25,01	5,11	4,26	2,31	11,47	25,72	24,54
Top/Deca	7	2	1	5	6	5	92	1	2	2	4	6	1	1	1	1

Legenda >>>

*G: DEP Genômica

ANCP: 3ª AG - JUL/2022

PMGZ: 2022-2

Registro Definitivo. Andrológico Positivo. Apto à Reprodução.

LOTE: **62**

Registro:
BYO 3235

Nascimento:
02/09/2020

Idade:
1a 11m

Sexo:
Macho

Peso:
650 kg

C.E.:
38 cm

REFORCO BYO

REM ARMADOR

REM USP

BYO FIV COL

LADAIA BYO

HARONA COL

IONE DO BAIA



DEP's	MP 120	PESO 210	3P	IPP	STAY	AOL	ACAB	MGTe	MGTe CR	MGTe RE	MGTe CO	MGTe F1	PM EM	P205 ED	STAY	iABCZ
Valor	3,82	7,61	65,37	-1,02	86,32	0,82	0,57	16,93	19,46	10,45	2,64	3,66	3,95	5,06	38,97	19,18
Top/Deca	3	18	54	10	7	64	7	10	9	19	13	8	1	2	1	1

Legenda >>>

*G: DEP Genômica

ANCP: 3ª AG - JUL/2022

PMGZ: 2022-2

Touro jovem! Expressando toda a precocidade da seleção Nelore BYO!
Registro definitivo. Andrológico positivo apto à reprodução.

LOTE: **63**

Registro:
BYO 3273

Nascimento:
14/09/2020

Idade:
1a 11m

Sexo:
Macho

Peso:
660 kg

C.E.:
39 cm

REFRAO BYO

REM ARMADOR

JHELUM COL

BYO FIV COL

NALELA BYO

HARONA COL

HEMI BYO



DEP's	MP 120	PESO 210	3P	IPP	STAY	AOL	ACAB	MGTe	MGTe CR	MGTe RE	MGTe CO	MGTe F1	PM EM	P205 ED	STAY	iABCZ
Valor	2,29	7,30	65,37	-0,98	74,93	0,52	0,57	14,02	15,99	9,02	2,71	3,65	2,63	5,1	38,45	17,12
Top/Deca	16	20	54	11	21	53	7	17	17	23	13	8	1	2	1	1

Legenda >>> *G: DEP Genômica ANCP: 3º AG – JUL/2022 PMGZ: 2022-2

Touro jovem! Expressando toda a precocidade da seleção Nelore BYO!
Registro definitivo. Andrológico positivo apto à reprodução.

LOTE: **64**

Registro:
BYO 3297

Nascimento:
23/09/2020

Idade:
1a 11m

Sexo:
Macho

Peso:
635 kg

C.E.:
35 cm

ROBIN BYO

REM ARMADOR

CAPITAO DS

BYO FIV COL

LEIRANA BYO

HARONA COL

BANHADA BYO



DEP's	MP 120	PESO 210	3P	IPP	STAY	AOL	ACAB	MGTe	MGTe CR	MGTe RE	MGTe CO	MGTe F1	PM EM	P205 ED	STAY	iABCZ
Valor	2,78	8,21	65,37	-0,60	82,00	1,17	0,57	14,04	17,75	7,78	2,07	3,18	2,26	4,7	36,52	14,23
Top/Deca	10	15	54	34	12	76	7	17	12	27	17	10	1	2	1	1

Legenda >>> *G: DEP Genômica ANCP: 3º AG – JUL/2022 PMGZ: 2022-2

Touro jovem! Expressando toda a precocidade da seleção Nelore BYO!
Registro definitivo. Andrológico positivo apto à reprodução.

LOTE: **65**

Registro:
BYO 3313

Nascimento:
30/09/2020

Idade:
1a 11m

Sexo:
Macho

Peso:
650 kg

C.E.:
37 cm

RELATIVO BYO

REM VOKOLO

XANGO COL

QUARUP BONS

EKZARINA BYO

MAYA BONS

AMETISTA BYO



DEP's	MP 120	PESO 210	3P	IPP	STAY	AOL	ACAB	MGTe	MGTe CR	MGTe RE	MGTe CO	MGTe F1	PM EM	P205 ED	STAY	iABCZ
Valor	1,93	9,08	69,01	-0,87	80,99	0,52	0,21	15,96	19,16	10,02	2,18	2,28	3,08	5,61	31,88	12,88
Top/Deca	22	12	41	16	14	21	25	12	10	20	16	15	1	2	4	1

Legenda >>> *G: DEP Genômica ANCP: 3º AG – JUL/2022 PMGZ: 2022-2

Touro jovem! Expressando toda a precocidade da seleção Nelore BYO!
Registro definitivo. Andrológico positivo apto à reprodução.

LOTE: **66**

Registro:
BYO 3314

Nascimento:
30/09/2020

Idade:
1a 11m

Sexo:
Macho

Peso:
650 kg

C.E.:
43 cm

REPOSTO BYO

REM ARMADOR

FUNCIONARIO NAVIRAI

BYO FIV COL

NENZINA BYO

HARONA COL

JATINI BYO



DEP's	MP 120	PESO 210	3P	IPP	STAY	AOL	ACAB	MGTe	MGTe CR	MGTe RE	MGTe CO	MGTe F1	PM EM	P205 ED	STAY	iABCZ
Valor	2,32	8,45	65,37	-0,87	74,93	0,67	0,57	13,79	16,42	8,30	2,51	3,49	2,84	4,47	34,38	13,51
Top/Deca	16	14	54	16	21	58	7	18	16	26	14	9	1	2	2	1

Legenda >>> *G: DEP Genômica ANCP: 3º AG – JUL/2022 PMGZ: 2022-2

Touro jovem! Expressando toda a precocidade da seleção Nelore BYO!
Registro definitivo. Andrológico positivo apto à reprodução.

LOTE: **67**

Registro:
BYO 3318

Nascimento:
01/10/2020

Idade:
1a 10m

Sexo:
Macho

Peso:
650 kg

C.E.:
37 cm

REGRADO BYO

REM ARMADOR

DIRIGIVEL COL

BYO FIV COL

NIUI BYO

HARONA COL

IDEALIST BYO



DEP's	MP 120	PESO 210	3P	IPP	STAY	AOL	ACAB	MGTe	MGTe CR	MGTe RE	MGTe CO	MGTe F1	PM EM	P205 ED	STAY	iABCZ
Valor	2,39	10,56	65,37	-1,03	74,93	0,03	0,57	15,24	17,13	11,10	3,32	4,13	2,6	4,65	35,43	14,12
Top/Deca	14	8	54	9	21	35	7	14	14	17	9	6	1	2	1	1

Legenda >>> *G: DEP Genômica ANCP: 3º AG – JUL/2022 PMGZ: 2022-2

Touro jovem! Expressando toda a precocidade da seleção Nelore BYO!
Registro definitivo. Andrológico positivo apto à reprodução.

LOTE: **68**

Registro:
BYO 3339

Nascimento:
16/10/2020

Idade:
1a 10m

Sexo:
Macho

Peso:
591 kg

C.E.:
36 cm

RUTILO BYO

REM ARMADOR

JHELM COL

BYO FIV COL

NAGERIA BYO

HARONA COL

EMMYR BYO



DEP's	MP 120	PESO 210	3P	IPP	STAY	AOL	ACAB	MGTe	MGTe CR	MGTe RE	MGTe CO	MGTe F1	PM EM	P205 ED	STAY	iABCZ
Valor	1,86	6,54	65,37	-1,04	74,93	0,78	0,57	12,66	15,48	6,31	2,20	3,21	2,16	2,96	38,27	15,14
Top/Deca	24	24	54	9	21	62	7	21	18	33	16	10	1	4	1	1

Legenda >>> *G: DEP Genômica ANCP: 3º AG – JUL/2022 PMGZ: 2022-2

Touro jovem! Expressando toda a precocidade da seleção Nelore BYO!
Registro definitivo. Andrológico positivo apto à reprodução.

LOTE: **69**

Registro:
BYO 3349

Nascimento:
23/10/2020

Idade:
1a 10m

Sexo:
Macho

Peso:
596 kg

C.E.:
36 cm

RECREATIVO BYO

REM ARMADOR

CACHIMBO DA MN

BYO FIV COL

B1060 DA JANDAIA

HARONA COL

BOTELHA DA JANDAIA



DEP's	MP 120	PESO 210	3P	IPP	STAY	AOL	ACAB	MGTe	MGTe CR	MGTe RE	MGTe CO	MGTe F1	PM EM	P205 ED	STAY	iABCZ
Valor	2,81	6,42	65,37	-0,69	83,56	0,58	0,57	14,70	18,24	7,86	2,53	3,49	3,15	4,84	37,28	15,29
Top/Deca	9	25	54	27	10	55	7	15	11	27	14	9	1	2	1	1

Legenda >>> *G: DEP Genômica ANCP: 3º AG – JUL/2022 PMGZ: 2022-2

Touro jovem! Expressando toda a precocidade da seleção Nelore BYO!
Registro definitivo. Andrológico positivo apto à reprodução.

LOTE: **70**

Registro:
BYO 3357

Nascimento:
28/10/2020

Idade:
1a 10m

Sexo:
Macho

Peso:
620 kg

C.E.:
37 cm

REGADO BYO

REM ARMADOR

ICE BYO (DIRIGIVEL COL)

BYO FIV COL

LABITA BYO

HARONA COL

IMALAIA BYO



DEP's	MP 120	PESO 210	3P	IPP	STAY	AOL	ACAB	MGTe	MGTe CR	MGTe RE	MGTe CO	MGTe F1	PM EM	P205 ED	STAY	iABCZ
Valor	3,13	10,33	65,37	-0,74	79,62	0,17	0,57	16,09	18,77	10,98	3,20	4,05	3,44	8,56	35,34	19,09
Top/Deca	7	8	54	24	15	41	7	12	10	18	10	6	1	1	1	1

Legenda >>> *G: DEP Genômica ANCP: 3º AG – JUL/2022 PMGZ: 2022-2

Touro jovem! Expressando toda a precocidade da seleção Nelore BYO!
Registro definitivo. Andrológico positivo apto à reprodução.

LOTE: **71**

Registro:
BYO 3362

Nascimento:
30/10/2020

Idade:
1a 10m

Sexo:
Macho

Peso:
630 kg

C.E.:
36 cm

REDUZIDO BYO

REM ARMADOR

FOLIO BYO (MACUNI)

BYO FIV COL

MAREA BYO

HARONA COL

BANHADA BYO



DEP's	MP 120	PESO 210	3P	IPP	STAY	AOL	ACAB	MGTe	MGTe CR	MGTe RE	MGTe CO	MGTe F1	PM EM	P205 ED	STAY	iABCZ
Valor	2,03	7,44	65,37	-0,72	80,87	1,13	0,57	13,49	16,96	7,24	2,04	3,14	1,96	4,89	35,9	13,06
Top/Deca	20	19	54	25	14	75	7	18	14	29	17	10	2	2	1	1

Legenda >>> *G: DEP Genômica ANCP: 3º AG – JUL/2022 PMGZ: 2022-2

Touro jovem! Expressando toda a precocidade da seleção Nelore BYO!
Registro definitivo. Andrológico positivo apto à reprodução.

LOTE: **72**

Registro:
BYO 3364

Nascimento:
01/11/2020

Idade:
1a 9m

Sexo:
Macho

Peso:
633 kg

C.E.:
40 cm

RELAPSO BYO

REM ARMADOR

JHELM COL

BYO FIV COL

LEMA BYO

HARONA COL

DALYLLA BYO



DEP's	MP 120	PESO 210	3P	IPP	STAY	AOL	ACAB	MGTe	MGTe CR	MGTe RE	MGTe CO	MGTe F1	PM EM	P205 ED	STAY	iABCZ
Valor	2,16	8,04	65,37	-0,92	87,13	0,89	0,57	15,56	18,79	8,77	2,39	3,43	2,7	6,49	39,51	17,78
Top/Deca	18	16	54	14	6	66	7	13	10	24	14	9	1	1	1	1

Legenda >>> *G: DEP Genômica ANCP: 3º AG – JUL/2022 PMGZ: 2022-2

Touro jovem! Expressando toda a precocidade da seleção Nelore BYO!
Registro definitivo. Andrológico positivo apto à reprodução.

LOTE: **73**

Registro:
BYO 3394

Nascimento:
17/11/2020

Idade:
1a 9m

Sexo:
Macho

Peso:
624 kg

C.E.:
39 cm

ROBUSTO BYO

CORONEL FIV CAMPA.

BERLOQUE DA BONS.

IMPERADOR CAMPARINO

LACONICA BYO

BURGUESA TRADICAO

GLARDIA BYO



DEP's	MP 120	PESO 210	3P	IPP	STAY	AOL	ACAB	MGTe	MGTe CR	MGTe RE	MGTe CO	MGTe F1	PM EM	P205 ED	STAY	iABCZ
Valor	0,55	9,55	57,76	-0,26	62,92	0,30	0,07	12,91	11,32	13,79	1,43	1,19	0,25	8	30,99	11,5
Top/Deca	57	11	77	62	43	25	70	20	30	12	22	25	5	1	4	1

Legenda >>> *G: DEP Genômica ANCP: 3º AG – JUL/2022 PMGZ: 2022-2

Touro jovem! Expressando toda a precocidade da seleção Nelore BYO!
Registro definitivo. Andrológico positivo apto à reprodução.

LOTE: **74**

Registro:
BYO 3401

Nascimento:
18/11/2020

Idade:
1a 9m

Sexo:
Macho

Peso:
634 kg

C.E.:
41 cm

RECESSO BYO

CAMPEÃO

DIRIGIVEL COL

CALIBRE FIV CAMPA.

HAMA BYO

JHVM 9862 FIV CAMPA.

AMARILIS DO BROTAS



DEP's	MP 120	PESO 210	3P	IPP	STAY	AOL	ACAB	MGTe	MGTe CR	MGTe RE	MGTe CO	MGTe F1	PM EM	P205 ED	STAY	iABCZ
Valor	1,62	10,14	59,74	-0,50	68,46	0,11	0,46	14,54	14,21	13,72	2,83	3,26	1,21	7,17	30,05	11,01
Top/Deca	29	9	72	42	31	29	10	16	21	12	12	10	3	1	6	2

Legenda >>> *G: DEP Genômica ANCP: 3º AG – JUL/2022 PMGZ: 2022-2

Touro jovem! Expressando toda a precocidade da seleção Nelore BYO!
Registro definitivo. Andrológico positivo apto à reprodução.

LOTE: **75**

Registro:
BYO 3406

Nascimento:
19/11/2020

Idade:
1a 9m

Sexo:
Macho

Peso:
600 kg

C.E.:
34 cm

RETIRANTE BYO

REM ARMADOR

JHELUM COL

BYO FIV COL

NERDIA BYO

HARONA COL

INDES FIV COL



DEP's	MP 120	PESO 210	3P	IPP	STAY	AOL	ACAB	MGTe	MGTe CR	MGTe RE	MGTe CO	MGTe F1	PM EM	P205 ED	STAY	iABCZ
Valor	2,96	7,28	65,37	-1,31	74,93	0,79	0,57	13,86	15,80	8,76	2,47	3,48	3,08	4,81	39,29	17,95
Top/Deca	8	20	54	3	21	63	7	17	17	24	14	9	1	2	1	1

Legenda >>> *G: DEP Genômica ANCP: 3ª AG - JUL/2022 PMGZ: 2022-2

Touro jovem! Expressando toda a precocidade da seleção Nelore BYO!
Registro definitivo. Andrológico positivo apto à reprodução.

LOTE: **76**

Registro:
BYO 3465

Nascimento:
16/12/2020

Idade:
1a 8m

Sexo:
Macho

Peso:
620 kg

C.E.:
36 cm

REPLAY BYO

REM ARMADOR

MAGUILA DA MN

BYO FIV COL

MINI BYO

HARONA COL

D9474 DA MN



DEP's	MP 120	PESO 210	3P	IPP	STAY	AOL	ACAB	MGTe	MGTe CR	MGTe RE	MGTe CO	MGTe F1	PM EM	P205 ED	STAY	iABCZ
Valor	2,66	6,37	65,37	-0,91	74,93	0,17	0,57	14,93	15,45	12,76	3,40	4,25	3,12	5,39	36,8	16,52
Top/Deca	11	25	54	14	21	41	7	15	18	14	9	6	1	2	1	1

Legenda >>> *G: DEP Genômica ANCP: 3ª AG - JUL/2022 PMGZ: 2022-2

Touro jovem! Expressando toda a precocidade da seleção Nelore BYO!
Registro definitivo. Andrológico positivo apto à reprodução.

LOTE: 77Registro:
VRJO A6440Nascimento:
14/07/2020Idade:
2a 1mSexo:
MachoPeso:
773 KgC.E.:
41,0 cm**AVAI FIV DA VRJO**

ENCARTE DS

REM ARMADOR

BITELO

UIARA FIV DA VRJO

DACIA DS

MAYARA FIV DA VRJO

**Assista ao vídeo**

DEP's	PM EM*G	TMD *G	PD ED*G	PA ED*G	PS ED*G	IPP *G	STAY *G	PE365 *G	PE450 *G	AOL *G	ACAB *G	E*G	P*G	M*G	iABCZ
Valor	1,88	5,77	7,07	10,52	15,67	-24,84	35,83	0,70	0,89	1,47	-0,05	1,85	3,54	2,57	18,21
Deca	2	1	1	1	1	1	1	1	1	2	5	1	1	1	1

Legenda >>>

*G: DEP Genômica

ANCP: 3ª AG - JUL/2022

PMGZ: 2022-2

Reprodutor altamente diferenciado filho do Bitelo DS na jovem doadora Uiara (REM Armador na famosa doadora Mayara da linhagem de Musa das Sete Estrelas). De avaliação genética positiva (iABCZ de 18,21) e muito equilibrada entregando mais de 15 Kg no Sobreano e com todas as características de Reprodução e Morfologia sendo DECA 1. De conformação frigorífica perfeita, sendo 1,46 cm² de Área de Olho de Lombo de contribuição na sua progênie para um maior rendimento de carcaça. Sua mãe, de alta avaliação genética de 19,29, apesar de morrer em tenra idade, deixou grande contribuição a seleção VRJO.

LOTE: 78Registro:
VRJO A6443Nascimento:
19/07/2020Idade:
2a 1mSexo:
MachoPeso:
927 KgC.E.:
40,0 cm**ASSIS FIV DA VRJO**

ENCARTE DS

NOBRE TE DA PRIM.

BITELO

MAYARA FIV DA VRJO

DACIA DS

DUANAH 1 TE GENETRON

**Assista ao vídeo**

DEP's	PM EM*G	TMD *G	PD ED*G	PA ED*G	PS ED*G	IPP *G	STAY *G	PE365 *G	PE450 *G	AOL *G	ACAB *G	E*G	P*G	M*G	iABCZ
Valor	0,91	3,84	5,81	7,55	12,75	-26,64	31,39	0,28	0,28	0,48	-0,72	1,82	1,32	1,14	12,75
Deca	3	2	1	2	1	1	4	3	4	4	8	1	3	3	1

Legenda >>>

*G: DEP Genômica

ANCP: 3ª AG - JUL/2022

PMGZ: 2022-2

Touro jovem, DECA 1 no PMGZ com iABCZ de 12,75, filho Do Touro Bitelo DS em uma das mais importantes doadoras da VRJO Mayara, que vai na campeã nacional Musa das Sete Estrelas. Animal de grande comprimento de carcaça e complexidade muscular evidente, além de muita beleza racial, estrutura e equilíbrio. Sua mãe foi muito produtiva, deixando 61 filhos no plantel, sendo uma vaca precoce que pariu aos 26 meses pela primeira vez e com uma habilidade maternal de 106,4. Deixou várias matrizes de destaque e touros reservas de repasse no plantel da VRJO.

16º Leilão Touros Melhoradores

COLONIAL

REGULAMENTO DO LEILÃO

O presente regulamento estabelecerá as normas que serão observadas durante o leilão, sendo que seu cumprimento será obrigatório a todos aqueles que, na condição de convidados, participantes e/ou promotores do evento, quiserem promover a aquisição ou venda de animal(is) ou produto(s) agrobusiness, ou como mero espectador.

1. DEFINIÇÕES

- 1.1. Considera-se LEILÃO o evento que visa à comercialização de animal(is) e/ou produto(s), pela melhor oferta de valores, efetuada de forma aberta e aceita por um leiloeiro.
- 1.2. Considera-se EMPRESA LEILOEIRA a empresa responsável pela organização e coordenação do leilão. O presente leilão será coordenado e organizado pela **Paulo Horto Leilões Ltda** (PROGRAMA/REMATE LEILÕES) e **CENTRAL LEILÕES**.
- 1.3. Considera-se LEILOEIRO a pessoa inscrita no Sindicato Nacional dos Leiloeiros Rurais, detentor de fé-pública, e que será responsável pela recepção das propostas de ofertas aos lotes comercializados, bem como pela batida do martelo e concretização do negócio. Não guardando qualquer vínculo com a empresa leiloeira.
- 1.4. Considera-se PROMOTOR DO EVENTO a(s) pessoa(s), física(s) ou jurídica(s), que for(em) responsável(is) pela promoção do evento e arrematação do(s) animal(is) ou produto(s) para serem comercializados no leilão. Ao promotor também será permitida a realização de compras no leilão.
- 1.5. Considera-se CONVIDADO a pessoa, física ou jurídica, que for proprietária de animal(is) ou produto(s) que será(ão) comercializado(s) no leilão. Ao convidado também será permitida a realização de compras no leilão.
- 1.5.1. Ao convidado poderá ser cobrado pelo promotor do leilão taxa de inscrição para a comercialização de seu(s) animal(is) ou produto(s) no leilão.
- 1.6. Considera-se PARTICIPANTE todo aquele que comparecer no leilão e que tenha interesse na compra de animal(is) ou produto(s) comercializado(s) no evento, ou como mero espectador.
- 1.7. Considera-se COMISSÃO DE COMPRA a comissão paga pelo comprador do(s) animal(is) / produto(s) à EMPRESA LEILOEIRA / LEILOEIROS / OUTROS, que será anunciada pelo leiloeiro no início do leilão, cujo percentual incidirá sobre o valor total de cada lote apregoado.
- 1.8. Considera-se COMISSÃO DE VENDA a comissão paga pelo proprietário do(s) animal(is) / produto(s) ao PROMOTOR DO EVENTO / EMPRESA LEILOEIRA.
- 1.9. Considera-se PRODUTO tudo que não seja semovente e que possa ser comercializado em leilão, tais como: embrião, sêmen, etc.
- 1.10. Considera-se LANCE DE DEFESA o lance ofertado pelo próprio proprietário do animal(is) ou produto(s), quando não alcançado o preço esperado por este junto ao leilão. Nesta hipótese, o proprietário será responsável pelo pagamento das comissões de compra e venda acima previstas.
- 1.11. Considera-se LOTE o grupo de animais ou o animal individualmente e/ou de produtos a serem colocados à venda através de leilão, devidamente identificado no catálogo.
- 1.12. Considera-se DOAÇÃO o produto ou animal, ou ainda, de direitos, distinto(s) do(s) daquele(s) que inicialmente é(são) posto(s) à venda(s), mas a ele(s) se agregando, doado por vendedor ou terceiro, com fim de aumentar o interesse no bem ofertado.

2. CADASTRO:

- 2.1. Todo aquele que pretenda apresentar lance no leilão deverá estar previamente cadastrado junto à **Paulo Horto Leilões Ltda. e/ou Central Leilões**, podendo encaminhar tal solicitação à EMPRESA LEILOEIRA com antecedência, para fins de análise e aprovação prévia dos cadastros. Nesta hipótese, o pedido de cadastramento importará em autorização automática à EMPRESA LEILOEIRA de consulta de informações do solicitante junto ao SERASA ou outros órgãos de proteção ao crédito.
- 2.2. A fim de dar o máximo de segurança aos negócios a serem realizados sob sua intermediação a **Paulo Horto Leilões Ltda. e/ou Central Leilões** disponibilizará aos convidados e participantes um escritório no local do evento, podendo o cadastro ser efetuado neste local. Nesta hipótese, toda compra efetuada pelo convidado ou participante ficará condicionada a posterior aprovação do cadastro, bem como aceitação pelo VENDEDOR.
- 2.3. Nesse compasso, poderá exigir as seguintes informações acompanhadas dos documentos que lhe atestem veracidade: a) Nome completo; b) Estado civil; c) Propriedades; d) Endereço para encaminhamento de correspondência; e) Nome completo, de pelo menos uma pessoa, que terá autorização para recebimento de correspondência; f) Informações de idoneidade. g) Referências pessoais;
- 2.4. Os dados cadastrais, objetos de análise da EMPRESA LEILOEIRA, naturalmente que só terão valor contanto que acompanhado de respectivo comprovante o qual, a seu arbítrio, poderá solicitar cópia para seu arquivo próprio ou eventual informação e/ou documento complementar.
- 2.5. A EMPRESA LEILOEIRA, de acordo com seu conhecimento de idoneidade do cadastrado, poderá dispensar um ou mais documentos mencionados no item 2.3.
- 2.6. As informações contidas no item 2.3, tem caráter imediato e valor por prazo indeterminado, vigendo assim, a todos os Leilões posteriores e realizados sob a custódia da **Paulo Horto Leilões Ltda. e/ou Central Leilões** e coligadas.
- 2.7. Ficará a cargo do cadastrado informar à EMPRESA LEILOEIRA sobre alterações de qualquer dos itens do cadastro.
- 2.8. A qualquer tempo a EMPRESA LEILOEIRA poderá solicitar atualização de cadastro e documentos; pena de ser vedado à participação direta em leilões futuros até que seja a solicitação formulada.
- 2.9. A presença dos convidados ou participantes no recinto do leilão importará em imediata autorização à **Paulo Horto Leilões Ltda. e/ou Central Leilões** em promover consultas sobre os mesmos junto ao SERASA ou outros órgãos de proteção ao crédito.
- 2.10. Os empregados da **Paulo Horto Leilões Ltda. e/ou Central Leilões** não estão autorizados a avaliar ou endossar qualquer comprador junto ao leilão.
- 2.11. A existência de cadastro não dispensará a necessidade de apresentação de avalista, caso seja solicitado pelo VENDEDOR ou pela **Paulo Horto Leilões Ltda. e/ou Central Leilões**.
- 2.12. Será permitida a compra de animal(is) / produto(s) mediante procuração por Instrumento Público, a qual deverá ser específica para aquele evento e deverá conter o valor máximo autorizado pelo outorgante e desde que este possua cadastro aprovado junto à **Paulo Horto Leilões Ltda. e/ou Central Leilões**, que permanecerá com referida procuração.
- 2.13. A **Paulo Horto Leilões Ltda. e/ou Central Leilões** atua como intermediária das transações, sendo responsável pela organização e coordenação do evento, não se responsabilizando pelo inadimplemento do comprador, seja em relação ao valor do(s) produto(s) / animal(is) adquirido(s), seja em relação às comissões de venda. Portanto, cabe ao vendedor manifestar-se sobre o cadastro do comprador antes da assinatura do contrato de compra e venda, bem como exigir a assinatura de avalista antes da formalização deste contrato.
- 2.14. O cartão senha Programa/Remate Leilões ou **CENTRAL LEILÕES** cada cliente é vinculado ao seu cadastro único, e a partir do momento em que o participante utilizar seu cartão para dar lances em leilões realizados pela EMPRESA LEILOEIRA, ele estará ciente de todas as regras determinadas neste regulamento de leilão, Documento Público registrado em Cartório no 2º Ofício de Registro de Títulos e Documentos de Londrina-PR sob o número 214266.
- 2.15. A senha ou código secreto do cartão Programa/Remate Leilões (Paulo Horto Leilões Ltda.) ou **CENTRAL LEILÕES** é secreta, pessoal e intransferível, sendo sua utilização de inteira responsabilidade do donatário. Por segurança, não deve ser revelada a outras pessoas.

16º Leilão Touros Melhoradores

COLONIAL

REGULAMENTO DO LEILÃO

3. DO LEILOEIRO E EMPRESA LEILOEIRA:

- 3.1. O leilão será realizado por um LEILOEIRO RURAL, devidamente inscrito nos órgãos próprios, sendo que a venda considerará efetuada com a batida do martelo, momento em que as partes, compradores e vendedores, estarão obrigados ao cumprimento do negócio fechado, exceto na hipótese de não aprovação do cadastro do comprador, na forma do item 02 supra.
- 3.2. O valor das comissões, tanto de compra como de venda, terá seu percentual anunciado pelo leiloeiro no início dos trabalhos.
- 3.3. Poderá o leiloeiro, durante o leilão, promover as alterações das presentes normas, estabelecer outras regras, alterar as disposições do catálogo, de lotes ou condições de pagamento, instituir preços mínimos, sem direito de reclamação ou indenização por parte dos convidados ou participantes.
- 3.4. Qualquer alteração havida pelas partes, após a batida do martelo, sobretudo no tocante ao valor da transação, não interferirá no valor final das comissões (venda e compra) que terá, sempre, como base de cálculo, o valor da transação anunciada pelo LEILOEIRO pela batida do martelo. Ou seja, em sendo dado qualquer desconto, seja para pagamento à vista, seja para desconto progressivo em lotes sequenciais ou desconto de qualquer natureza, concedido pelo VENDEDOR ao COMPRADOR, referida liberalidade não atingirá os honorários do leiloeiro e/ou EMPRESA LEILOEIRA.
- 3.5. O valor das comissões (compra e venda) é considerado devido logo após a concretização do negócio e seu pagamento será sempre à vista.
- 3.6. Os casos de lance de defesa são regidos pelo item 6.13.
- 3.7. O atraso no pagamento da comissão acarretará a mora do devedor com acréscimo de atualização monetária, juros de 1% ao mês, cláusula penal de 20% e mais honorários advocatícios em igual patamar. Tudo como rezam os artigos 389 e 406 do CC/02.

4. DISPOSIÇÕES ESPECÍFICAS PARA LEILÃO DE PRENHEZES:

- 4.1. Salvo estipulação em contrário, nos casos de prenhez, a primeira parcela será considerada como sinal de negócio e devida no ato. As demais parcelas somente poderão ser exigidas do(s) COMPRADOR(es) após o recebimento ou a retirada da(s) prenhez(es) confirmada(s). Caso o VENDEDOR tenha recebido antecipadamente alguma parcela e a prenhez não consiga se realizar o VENDEDOR restituirá ao(s) COMPRADOR(es) o valor recebido em dobro e com demais acréscimos da mora.
- 4.1.1. Caso a(s) prenhez(es) seja(m) entregue pelo VENDEDOR em até 30 dias da data da realização do leilão, o vencimento da 2ª parcela considerará-se-á no 30º dia após a data do leilão.

5. DISPOSIÇÕES GERAIS PARA TODOS OS LEILÕES:

- 5.1. O leiloeiro apregoará, no início do leilão e/ou no início de cada lote, o valor do lance que, multiplicado pelo número de parcelas determinadas, formará o preço total de venda e compra do(s) animal(is) / produto(s). Também será informada a condição de cada venda, data de vencimento das parcelas, condições gerais do(s) produto(s) ou a(s) condição(ões) física(s) do(s) animal(is) referente a cada lote.
- 5.2. Outrossim, as especificações de cada lote constarão em editais apregoados no recinto ou em painel eletrônico, para os compradores presentes no recinto, e às margens inferiores e superiores da tela, para os compradores virtuais. Todas as informações inerentes ao catálogo são fornecidas e de responsabilidade dos senhores vendedores.
- 5.2.1. O valor do lance será multiplicado por 30 parcelas, com pagamento 2 parcelas à vista, 2 parcelas com 30 dias, 2 parcelas com 60 dias, 2 parcelas com 90 dias, 2 parcelas com 120 dias e 20 parcelas mensais. Caso seja apregoado lote que possua dois ou mais animais, o valor do lance será por animal, sendo o valor total do lote o valor de parcelas multiplicado pelo número de animais existentes no lote, salvo estipulação em contrário por escrito e/ou informada pelo leiloeiro no início do leilão.
- 5.3. A(s) parte(s) vendedora(s) declara(m) ser(em) legítima(s) possuidora(s) e proprietária(s) do(s) animal(is) / produto(s), sendo de sua(s) exclusiva responsabilidade a legitimidade da propriedade do(s) mesmo(s).
- 5.4. Os leilões referentes a gado de elite (genética), embrião e sêmen serão realizados com CLÁUSULA DE RESERVA DE DOMÍNIO, que abrangerá inclusive as “crias” advindas destes, conforme disposto no artigo 94 e 95 do Código Civil.
- 5.5. Excetuando o disposto no item “2” deste Regulamento (aprovação) do leilão são irrevogáveis e irretroatáveis, obrigando comprador e vendedor ao seu cumprimento, por si e por seus herdeiros ou sucessores.
- 5.6. Ainda que existente índice deflacionário divulgado pelo Governo Federal, os preços estabelecidos no leilão não serão alterados.
- 5.7. Caberá ao comprador o pagamento do ICMS e ao vendedor o recolhimento do mesmo, referente ao lote adquirido, devendo o segundo informar a **Paulo Horto Leilões Ltda. e/ou Central Leilões** o número de inscrição junto à Receita Estadual.
- 5.8. A participação no leilão de qualquer pessoa, seja comprador ou vendedor, implicará na presunção de aceitação de todas as normas previstas neste Regulamento uma vez que lhe é dado a devida publicidade por: a) estar no átrio do local da realização do evento; b) constar no catálogo de leilão, devidamente distribuído em todas as mesas; c) estar devidamente registrado junto ao Cartório 2º Ofício de Registro de Títulos e Documentos da Cidade de Londrina-PR, sob o nº 214266, anunciado pelo Sr. Leiloeiro no início dos trabalhos.
- 5.9. Compradores domiciliados fora do país deverão informar-se no escritório sobre as condições que regem a compra e venda, que no caso presente somente se operará com o pagamento à vista, em moeda corrente do país, no ato do negócio.
- 5.10. Salvo se estabelecido de forma diversa, por escrito e antes do leilão, o comprador será responsável pelo pagamento da comissão de compra, a qual recai sobre o valor do lote no momento da batida do martelo, em favor da EMPRESA LEILOEIRA / LEILOEIROS / OUTROS, na forma dos itens 3.2 e 3.4.
- 5.11. Salvo se estabelecido de forma diversa, por escrito e antes do leilão, o vendedor será responsável pelo pagamento da comissão de venda, a qual recai sobre o valor do lote no momento da batida do martelo, em favor do PROMOTOR DO EVENTO / EMPRESA LEILOEIRA / LEILOEIROS / OUTROS, na forma dos itens 3.2 e 3.4.
- 5.12. As taxas do leilão, assim como as comissões, para comprador e vendedor, são irrevogáveis e irretroatáveis. O desfazimento do negócio pelas partes após o remate não desobrigará COMPRADOR(ES) e VENDEDOR(ES) para com suas comissões em relação à EMPRESA LEILOEIRA / LEILOEIROS / OUTROS.
- 5.13. Em caso de pagamento à vista das parcelas de compra, o desconto poderá ser concedido pelo vendedor, mas tal desconto não recairá sobre as comissões em favor da EMPRESA LEILOEIRA / OUTROS.
- 5.14. No lance de defesa, conforme definição do item 1.10 deste regulamento, o proprietário do animal será responsável pelo pagamento das comissões de compra e venda em favor do PROMOTOR DO EVENTO / EMPRESA LEILOEIRA / LEILOEIROS / OUTROS, sobre o valor do lote no momento da batida do martelo.
- 5.15. Não serão aceitos pagamentos das parcelas vencíveis no ato da compra com cheques de terceiros.
- 5.16. Todos os pagamentos efetuados em cheque somente serão considerados quitados com a respectiva compensação.
- 5.17. Os catálogos do leilão são de responsabilidade dos vendedores, não sendo a **Paulo Horto Leilões Ltda. e/ou Central Leilões** responsável por eventuais erros constantes nestes, os quais inclusive poderão ser retificados pelo leiloeiro.
- 5.18. Quando da batida do martelo os lances forem simultâneos entre dois compradores, o leiloeiro pedirá o retorno do(s) animal(is) à pista e reiniciará a venda do(s) mesmo(s), a partir do lance em questão, para o desempate.

16º Leilão Touros Melhoradores

COLONIAL

REGULAMENTO DO LEILÃO

5.19. Serão de exclusiva responsabilidade do vendedor, o(s) animal(ais) colocado(s) a leilão estar(em) saudável(eis), com toda documentação sanitária atualizada, bem como a sua guarda, manutenção e segurança, durante o tempo em que se mantiver(em) no local do leilão, seja no estábulo, em trânsito ou enquanto estiverem sendo exibidos na pista, até o momento da batida do martelo, passando então tais responsabilidades a serem exclusivas do comprador, não restando à **Paulo Horto Leilões Ltda. e/ou Central Leilões** nenhum ônus sobre os itens retro mencionados, bem como em caso de acidente e danos que, eventualmente, venha(m) a ocorrer com o(s) animal(is).

5.20. Será de exclusiva responsabilidade do comprador o pagamento do frete para transporte do(s) animal(is) arrematado(s), salvo estipulação em contrário.

5.21. No caso de comercialização efetuada através de canal fechado de televisão, o vendedor compromete-se a liberar o(s) animal(is), somente quando tiver em sua posse a respectiva documentação de venda, devidamente assinada pelo comprador, eximindo a **Paulo Horto Leilões Ltda. e/ou Central Leilões** de qualquer responsabilidade se a presente cláusula não for cumprida.

6. DA AUTORIZAÇÃO DE USO DO NOME, IMAGEM E VOZ DOS PRESENTES AO LEILÃO:

6.1. A entrada da pessoa no recinto do leilão importará na presunção em favor da EMPRESA LEILOEIRA e do PROMOTOR DO EVENTO, sem ônus a estes, ao uso de seus NOMES, IMAGENS e SOM durante a realização do evento, bem como após a ocorrência deste para fins de divulgação do resultado final alcançado. Autorizam, também, a divulgação em periódicos e em site de todas as informações referentes ao leilão, tais como: nome do comprador, do vendedor, do animal ou produto comercializado e o valor efetivo da transação. Finalmente, fica autorizada a gravação de todas as imagens do leilão e dos participantes, bem como a transmissão ao vivo destas por canal fechado de televisão e, ainda, a divulgação de fotos em periódicos e em site próprio da EMPRESA LEILOEIRA.

7. DO CONTRATO DE (PROMESSA DE) COMPRA E VENDA EM LANCE NO RECINTO:

7.1. Ao final da venda de cada lote a **Paulo Horto Leilões Ltda. e/ou Central Leilões** promoverá a emissão do contrato de compra e venda, bem como das NOTAS PROMISSÓRIAS RURAIS referentes a cada lote do LEILÃO, as quais serão assinadas imediatamente pelo vendedor e comprador. As notas fiscais referentes às vendas, que deverão ser emitidas pelos vendedores, bem como a nota fiscal da comissão de compra a ser emitida pela EMPRESA LEILOEIRA / LEILOEIROS / OUTROS, serão efetuadas posteriormente.

7.2. Ficam fazendo parte integrante do contrato de compra e venda todas as regras constantes neste regulamento, bem como outras que forem estabelecidas pelo leiloeiro durante o leilão.

8. DO CONTRATO DE (PROMESSA DE) COMPRA E VENDA EM LANCE VIRTUAL:

8.1. Dado o lance e batido o martelo considerar-se-á aceita a proposta nos moldes do artigo 427 do CC/02 com o anúncio do licitante pelo leiloeiro.

8.2. Com efeito, as partes reger-se-ão por normas gerais constantes neste Regulamento do Leilão bem como por Contrato de Compromisso de Compra e Venda, este último em apartado daquela, mas parte integrante deste.

8.3. De conseguinte, ficará a EMPRESA LEILOEIRA obrigada a, no prazo máximo de 10 dias da realização do leilão, remeter 03 vias do Contrato de Compromisso de Compra e Venda de Animal (via rosa: Comprador; via azul: EMPRESA LEILOEIRA; via branca: VENDEDOR), acompanhada das 02 NOTAS PROMISSÓRIAS RURAIS (de Comissão e única com o valor de todo o débito), ao endereço cadastral do Comprador.

8.4. Em se comprovando o não recebimento da correspondência por parte do Comprador, o contrato de compromisso de compra e venda será considerada formalizada uma vez ser o Comprador o único responsável pelas informações cadastrais, sobretudo no que toca à localização.

8.5. Recebida a Carta AR com as 03 vias e as 02 Promissórias, o Comprador deverá reter sua via rosa do Contrato, postar sua assinatura nas vias azul (EMPRESA LEILOEIRA) e branca (VENDEDOR) bem como no corpo das Promissórias (única e da comissão), reconhecer firma e fazer a remessa das vias azul e branca, além das promissórias, ao endereço da leiloeira **Paulo Horto Leilões Ltda. e/ou Central Leilões**

8.6. Sob a égide das leis cíveis e criminais, o Comprador será o único responsável pelas assinaturas lançadas nos documentos que lhes é encaminhado bem como sobre suas informações cadastrais.

9. DO CONTRATO ACESSÓRIO DE DOAÇÃO:

9.1. Fica facultado ao(s) vendedor(es) no(s) lote(s) a ser(em) apregoado(s) fazer(em) doação(ões), sendo esta(s) doação(ões) instrumentalizada(s) da(s) seguinte(s) forma(s):

9.1.1. Na(s) doação(ões) feita(s) pelo(s) próprio(s), a(s) descrição(ões) da(s) doação(ões) constará(ão) no rosto do contrato de compromisso de compra e venda de animal. Nesse caso, aplicar-se-ão à(s) doação(ões), as cláusulas aplicáveis ao(s) bem(ns) principal(is) leiloado(s);

9.1.2. Acaso o fruto da(s) doação(ões) mencionada(s) no rosto do contrato de compromisso de compra e venda, tenha se dado por oferta de produtor(es) distinto(s) da venda principal, será(ão) firmado(s) entre as partes um contrato de doação acessório ao contrato principal, contendo a(s) cláusula(s) e a(s) descrição(ões) da(s) doação(ões), ficando a cargo do(s) doador(es) a responsabilidade por proceder a entrega, bem como para com a qualidade do(s) animal(is) e/ou produto(s) é de inteira responsabilidade do(s) doador(es).

9.1.2.1. Na hipótese do item acima (9.1.2), a forma do frete corresponderá ao anúncio feito pelo leiloeiro.

10. FORO DE ELEIÇÃO:

10.1. Fica eleito o foro da cidade de Londrina para dirimir qualquer dúvida ou interpretação de cláusula e itens predisposto neste regulamento.

“É proibida a reprodução em parte ou no todo”.

Uberaba, 27 de agosto de 2022.

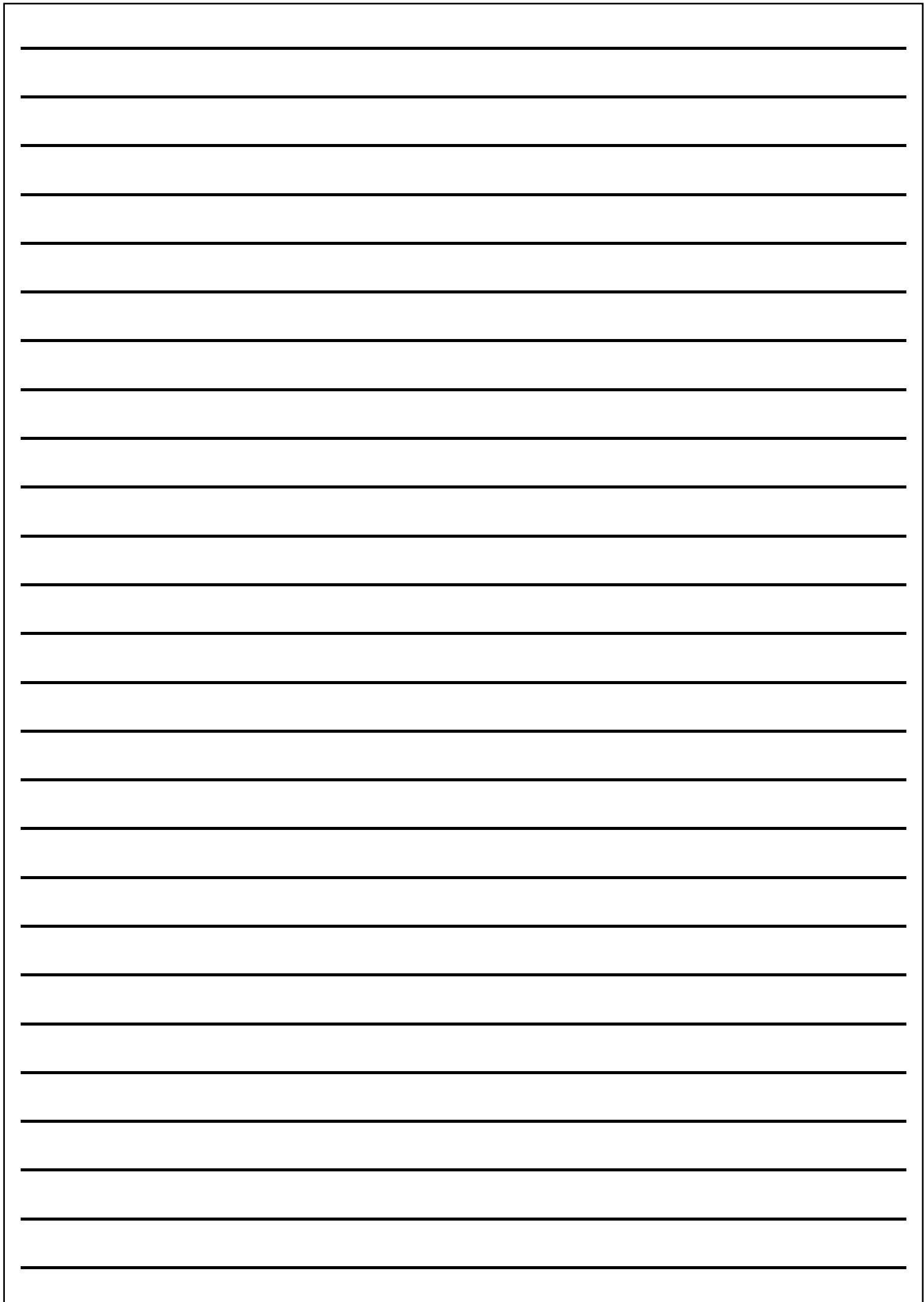

16° LEILÃO
TOUROS MELHORADORES

COLONIAL

E CONVIDADOS

PROMOÇÃO



TRANSMISSÃO



RETRANSMISSÃO



LEILOEIRAS



ASSESSORIA



PATROCINADORES



Parceria
produtos agrícolas



SUMITOMO
CHEMICAL

agropcp



Seleõn
BIOTECNOLOGIA

