

Promotores:

MARILIA SEBBA
JARDEL SEBBA

19/ SETEMBRO

Segunda Feira • 20:30h

Jh
FAZ. SANTA ANNA

M
FAZ. SANTA ANNA II

**32° LEILÃO DE
REPRODUTORES**

*Fazenda
Santa Anna*

55 TOUROS E 5 DOADORAS NELORE PO

*Registrados em
definitivo*



LEILOEIRA

ASSESSORIA

AVALIAÇÃO

TRANSMISSÃO

RETRANSMISSÃO

CENTRAL
LEILÕES

(18) 3608.0999
(18) 99637.2999



ACURÁCIA
ASSESSORIA PECUÁRIA

ALPHAVILA - SÃO JERÔNIMO - SP

PMGZ



SKY
CANAL
166

CANALS
197 E 697

CTV

[/CentralLelloes](#)
[/CentralLelloes](#)
[/centralleiloes.com.br](#)

PATROCINADORES

AGROPECUÁRIA
MANGABEIRA

AgroSuporte
Tecnologia Grande Produtividade

COIMMA

Complan
AGROPECUÁRIA

SICOOB CREDI-RURAL
Cooperativa de Crédito

VALE DO EMBRIÃO
Especialidade em Embriões

32º LEILÃO DE REPRODUTORES

Fazenda Santa Anna

REGULAMENTO DO LEILÃO

O presente regulamento estabelecerá as normas que serão observadas durante o leilão, sendo que seu cumprimento será obrigatório a todos aqueles que, na condição de convidados, participantes e/ou promotores do evento, quiserem promover a aquisição ou venda de animal(is) ou produto(s) agrobusiness, ou como mero espectador.

1. DEFINIÇÕES

1.1 Considera-se LEILÃO o evento que visa a comercialização de animal(is) e/ou produto(s), pela melhor oferta de valores, efetuada de forma aberta e aceita por um leiloeiro.

1.2 Considera-se EMPRESA LEILOEIRA a empresa responsável pela organização e coordenação do leilão. O presente leilão será coordenado e organizado pela Central Leilões Ltda.

1.3 Considera-se LEILOEIRO a pessoa inscrita no Sindicato Nacional dos Leiloeiros Rurais, detentor de fé-pública, e que será responsável pela recepção das propostas de ofertas aos lotes comercializados, bem como pela batida do martelo e concretização do negócio.

1.4 Considera-se PROMOTOR DO EVENTO a(s) pessoa(s), física(s) ou jurídica(s), que for(em) responsável(is) pela promoção do evento e arrecimação do(s) animal(is) ou produto(s) para serem comercializados no leilão.

1.5 Considera-se CONVIVADO a pessoa, física ou jurídica, que for proprietária de animal(is) ou produto(s) que será(ao) comercializado(s) no leilão. Ao convidado também será permitida a realização de compras no leilão.

1.6 Considera-se PARTICIPANTE todo aquele que comparecer no leilão e que tenha interesse na compra de animal(is) ou produto(s) comercializado(s) no evento, ou como mero espectador.

1.7 Considera-se COMISSÃO DE COMPRA a comissão paga pelo comprador do(s) animal(is) / produto(s) à EMPRESA LEILOEIRA, que será anunciada pelo leiloeiro no início do leilão, cujo percentual incidirá sobre o valor total de cada lote apregoado.

1.8 Considera-se COMISSÃO DE VENDA a comissão paga pelo proprietário do(s) animal(is) / produto(s) ao PROMOTOR DO EVENTO / EMPRESA LEILOEIRA.

1.9 Considera-se PRODUTO tudo que não seja semovente e que possa ser comercializado em leilão, tais como: embrião, sêmen, etc.

1.10 Considera-se LANCE DE DEFESA o lance ofertado pelo próprio proprietário do animal(is) ou produto(s), quando não alcançado o preço esperado por este junto ao leilão. Nesta hipótese, o proprietário será responsável pelo pagamento das comissões de compra e venda acima previstas.

1.11 Considera-se LOTE o grupo de animais ou o animal individualmente e/ou de produtos a serem colocados à venda através de leilão, devidamente identificado no catálogo.

2. CADASTRO:

2.1 Todo aquele que pretenda apresentar lance no leilão deverá estar previamente cadastrado junto à Central Leilões Ltda, podendo encaminhar tal solicitação à empresa leiloeira com antecedência, para fins de análise e aprovação prévia dos cadastros. Nesta hipótese, o pedido de cadastramento importará em autorização automática à empresa leiloeira de consulta de informações do solicitante junto ao SERASA ou outros órgãos de proteção ao crédito.

2.2 A Central Leilões Ltda disponibilizará aos convidados e participantes um escritório no local do evento, podendo o cadastro ser efetuado neste local. Nesta hipótese, toda compra efetuada pelo convidado ou participante ficará condicionada à posterior aprovação do cadastro, bem como aceitação pelo VENDEDOR.

2.3 A presença dos convidados ou participantes no recinto do leilão importará em imediata autorização à Central Leilões Ltda em promover consultas sobre os mesmos junto ao SERASA ou outros órgãos de proteção ao crédito.

2.4 Os empregados da Central Leilões Ltda não estão autorizados a avaliar ou endossar qualquer comprador junto ao leilão.

2.5 A existência de cadastro não dispensará a necessidade de apresentação de avalista, caso seja solicitado pelo VENDEDOR ou pela Central Leilões Ltda.

2.6 Será permitida a compra de animal(is) / produto(s) mediante procuração por

Instrumento Público, a qual deverá ser específica para aquele evento e deverá conter o valor máximo autorizado pelo outorgante e desde que este possua cadastro aprovado junto à Central Leilões Ltda, que permanecerá com referida procuração.

2.7 A Central Leilões Ltda atua como intermediária das transações, sendo responsável pela organização e coordenação do evento, não se responsabilizando pelo inadimplemento do comprador, seja em relação ao valor do(s) produto(s) / animal(is) adquirido(s), seja em relação às comissões de venda. Portanto, cabe ao vendedor manifestar-se sobre o cadastro do comprador antes da assinatura do contrato de compra e venda, bem como exigir a assinatura de avalista antes da formalização deste contrato.

3. DO LEILOEIRO:

3.1 O leilão será realizado por um LEILOEIRO RURAL, devidamente inscrito nos órgãos próprios, sendo que a venda considerará efetuada com a batida do martelo, momento em que as partes, compradores e vendedores, estarão obrigados ao cumprimento do negócio fechado, exceto na hipótese de não aprovação do cadastro do comprador, na forma do item 02 supra.

3.2 Poderá o leiloeiro, durante o leilão, promover as alterações das presentes normas, estabelecer outras regras, alterar as disposições do catálogo, de lotes ou condições de pagamento, instituir preços mínimos, sem direito de reclamação ou indenização por parte dos convidados ou participantes.

4. DISPOSIÇÕES ESPECÍFICAS PARA LEILÃO DE PRENHEZES:

4.1 Salvo estipulação em contrário, nos casos de livre acasalamento ou embrião a ser coletado, a primeira parcela será considerada como sinal de negócio e devidas no ato. As demais parcelas somente poderão ser exigidas do(s) COMPRADOR(es) após o recebimento ou a retirada da(s) prenhez(es) confirmada(s). Caso o VENDEDOR tenha recebido antecipadamente alguma parcela e a prenhez não consiga se realizar o VENDEDOR restituirá ao(s) COMPRADOR(es) o valor recebido.

4.2. PRENHEZES RECEPTORAS:

4.2.1. O VENDEDOR se responsabiliza em apresentar a(s) receptora(s) em perfeitas condições físicas, com boa habilidade materna, a fim de bem criar o embrião.

4.2.2. O COMPRADOR, por sua vez, se compromete a mantê-la(s) sob as mesmas condições de manejo e trato, a fim de não prejudicar o desenvolvimento do embrião adquirido.

4.2.3. O COMPRADOR deverá comunicar imediatamente o VENDEDOR em caso de óbito da receptora e/ou da "cria", bem como de qualquer intercorrência que venha a surgir durante o período gestacional.

4.3. EMBRIÕES A SEREM COLETADOS:

4.3.1. É de responsabilidade de VENDEDOR a coleta e transferência do referido acasalamento, tendo o prazo máximo de 90 dias para a entrega da receptora prenhe, a contar da data da assinatura do presente Contrato, findo o qual poderá o COMPRADOR optar, em comum acordo com o VENDEDOR, escolher outro acasalamento já realizado, de igual importância e valor.

4.4. LIVRES ACASALAMENTOS:

4.4.1. O VENDEDOR oferece a doadora para ser acasalada com o touro da escolha do COMPRADOR, ficando a mesma na propriedade do titular.

4.4.2. O COMPRADOR tem o prazo máximo de 30 dias para enviar o sêmen do reprodutor escolhido, ou autorizar o proprietário da doadora a acasalá-la segundo seu critério.

4.4.3. Todas as despesas provenientes do transporte e aquisição de sêmen que porventura possam ocorrer, serão de inteira responsabilidade do COMPRADOR.

4.4.4. Do acasalamento em questão o COMPRADOR terá direito a apenas uma prenhez proveniente da lavagem, salvo disposição em contrário e acordado entre as partes. Terá também direito a optar se tal prenhez será sexada de macho ou fêmea.

4.4.5. O VENDEDOR garante ao COMPRADOR que a prenhez adquirida venha a nascer com saúde, com garantia de receber RGN (registro geral de nascimento) e RGD (registro geral definitivo).

CONTINUA NA PRÓXIMA PÁGINA...

Promotores:
MARILIA SEBBA
JARDEL SEBBA



32º LEILÃO DE REPRODUTORES

Fazenda Santa Anna

4.4.6. Caso o produto nascido não preencha os requisitos mencionados no item anterior, deverá o VENDEDOR substituir o produto, caso não possua o mesmo acasalamento, de comum acordo com o COMPRADOR, substituí-lo por outro já nascido de igual categoria e valor.

4.5 A(s) prenhez(es) será(ão) entregue(s) por malha viária, podendo ainda o COMPRADOR retirá-la da propriedade de origem, sob sua conta e responsabilidade.

5. DISPOSIÇÕES ESPECÍFICAS PARA LEILÃO DE SÊMEN:

5.1. O VENDEDOR responde pela qualidade do sêmen de animal de sua propriedade posto a venda.

5.2. Todo lote de sêmen deverá estar à disposição do COMPRADOR para ser retirado em local previamente estipulado. Nos casos em que a entrega do sêmen for feita por empresa de coleta, as despesas decorrentes deste procedimento correrão por conta e risco do COMPRADOR. Quando o sêmen de animal, comercializado for do estoque particular do VENDEDOR, o COMPRADOR deverá providenciar botijão para o transporte, correndo por conta deste todo e qualquer risco.

5.3. Caso queira, poderá o COMPRADOR, no ato da retirada, testar a qualidade do sêmen adquirido, em sendo este raro, desde que seja realizado por profissionais credenciados por uma das centrais de coleta do país.

6. DISPOSIÇÕES GERAIS PARA TODOS OS LEILÕES:

6.1. O leiloeiro apregoará, no início de cada lote, o valor do lance que, multiplicado pelo número de parcelas determinadas, formará o preço total de venda e compra do(s) animal(is)/ produto(s). Também será informada a condição de cada venda, data de vencimento das parcelas, condições gerais do(s) produto(s) ou a(s) condição(ões) física(s) do(s) animal(is) referentes a cada lote.

6.2. Os leilões referentes à gado de elite, embrião e sêmen serão realizados com CLÁUSULA DE RESERVA DE DOMÍNIO, que abrangerá inclusive as "crias" advindas destes, conforme disposto no artigo 95 do Código Civil.

6.3. Excetuando o disposto no item 2. deste Regulamento (aprovação de cadastro), as vendas efetuadas durante o leilão são irrevogáveis e irrevogáveis, obrigando comprador e vendedor ao seu cumprimento, por si e por seus herdeiros ou sucessores.

6.4. Ainda que existente índice deflacionário divulgado pelo Governo Federal, os preços estabelecidos no leilão não serão alterados.

6.5. Caberá ao comprador o pagamento do ICMS e ao vendedor o recolhimento do mesmo, referente ao lote adquirido, devendo o segundo informar a Central Leilões Ltda o número de inscrição junto à Receita Estadual.

6.6. A participação no leilão de qualquer pessoa, seja comprador ou vendedor, implicará na presunção de aceitação de todas as normas previstas neste Regulamento, e, face disponibilização deste Regulamento a todos que se encontram presentes no recinto do leilão através do catálogo, não poderá alegar desconhecimento para eximir de seu cumprimento.

6.7. Compradores domiciliados fora do país deverão informar-se no escritório sobre as condições que regem a compra e venda, que no caso presente somente se operará com o pagamento à vista, em moeda corrente do país, no ato do negócio.

6.8. Salvo estabelecido de forma diversa, por escrito, antes do leilão, o comprador será responsável pelo pagamento da comissão de compra, a qual recai sobre o valor do lote no momento da batida do martelo, em favor da EMPRESA LEILOEIRA, cujo percentual será divulgado pelo leiloeiro no início do evento.

6.9. Salvo estabelecido de forma diversa, por escrito, antes do leilão, o vendedor será responsável pelo pagamento da comissão de venda, a qual recai sobre o valor do lote no momento da batida do martelo, em favor do PROMOTOR DO EVENTO / EMPRESA LEILOEIRA, cujo percentual foi acordado anteriormente entre as partes.

6.10. As taxas do leilão, assim como as comissões, para comprador e vendedor, são irrevogáveis e irrevogáveis. No caso da não concretização do negócio após o remate, a parte responsável pelo cancelamento do negócio arcará com as mesmas em sua totalidade.

6.11. Em caso de pagamento à vista das parcelas de compra, o desconto poderá ser concedido pelo vendedor, mas tal desconto não recairá sobre as comissões em favor da Leiloeira.

6.12. No lance de defesa, conforme definição do item 1.10 deste regulamento, o proprietário do animal será responsável pelo pagamento da comissão de compra e venda em favor do PROMOTOR DO EVENTO / EMPRESA LEILOEIRA, sobre o valor do lote no momento da batida do martelo.

6.13. Não serão aceitos pagamentos das parcelas vencíveis no ato da compra com cheques de terceiros.

6.14. Todos os pagamentos efetuados em cheque somente serão considerados quitados com a respectiva compensação.

6.15. As GTAS (Guias de Trânsito dos Animais) serão emitidas exclusivamente em nome do comprador e não poderão ser transferidas a terceiros.

6.16. Os catálogos do leilão são de responsabilidade dos vendedores, não sendo a Central Leilões Ltda responsável por eventuais erros constantes nestes, os quais inclusive poderão ser retificados pelo leiloeiro.

6.17. Quando da batida do martelo os lances forem simultâneos entre dois compradores, o leiloeiro pedirá o retorno do animal à pista e reiniciará a venda dos mesmos, a partir do lance em questão, para o desempate.

6.18. Serão de exclusiva responsabilidade do vendedor, o(s) animal(ais) colocado(s) a leilão estar(em) saudável(is), com toda documentação sanitária atualizada, bem como a sua guarda, manutenção e segurança, durante o tempo em que se mantiver(em) no local do leilão, seja no estábulo, em trânsito ou enquanto estiverem sendo exibidos na pista, até o momento da batida do martelo, passando então tais responsabilidades a serem exclusivas do comprador, não restando à Central Leilões Ltda nenhum ônus sobre os itens retro mencionados, bem como em caso de acidente e danos que, eventualmente, venha(m) a ocorrer com o(s) animal(is).

6.19. No caso de comercialização efetuada através de canal fechado de televisão (Leilões Virtuais), o vendedor compromete-se a entregar o(s) animal(is) (independente do local de entrega), somente quando tiver em sua posse a respectiva documentação de venda, devidamente assinada pelo comprador, eximindo a Central Leilões Ltda de qualquer responsabilidade se a presente cláusula não for cumprida.

7. DA AUTORIZAÇÃO DE USO DO NOME, IMAGEM E VOZ DOS PRESENTES AO LEILÃO:

7.1. A entrada da pessoa no recinto do leilão importará na presunção em favor da EMPRESA LEILOEIRA e do PROMOTOR DO EVENTO, sem ônus a estes, ao uso de seus NOMES, IMAGENS e SOM durante a realização do evento, bem como após a ocorrência deste para fins de divulgação do resultado final alcançado. Autorizam, também, a divulgação em periódicos e em site de todas as informações referentes ao leilão, tais como: nome do comprador, do vendedor, do animal ou produto comercializado e o valor efetivo da transação. Finalmente, fica autorizada a gravação de todas as imagens do leilão e dos participantes, bem como a transmissão ao vivo destas por canal fechado de televisão e, ainda, a divulgação de fotos em periódicos e em site próprio da EMPRESA LEILOEIRA.

8. DO CONTRATO DE COMPRA E VENDA:

8.1. Ao final da venda de cada lote a Central Leilões Ltda promoverá a emissão do contrato de compra e venda, bem como das notas promissórias referentes ao leilão, as quais serão assinadas imediatamente pelo vendedor e comprador. As notas fiscais referentes às vendas, que deverão ser emitidas pelos vendedores, bem como a nota fiscal da comissão de compra a ser emitida pela empresa leiloeira, serão efetuadas posteriormente.

8.2. Ficam fazendo parte integrante do contrato de compra e venda todas as regras constantes neste regulamento, bem como outras que forem estabelecidas pelo leiloeiro durante o leilão.

"É proibida a reprodução em parte ou no todo".

Promotores:
MARILIA SEBBA
JARDEL SEBBA



32° LEILÃO DE REPRODUTORES

Fazenda Santa Anna

LOTE

01

Individual

1429 FIV DA TERRA BRAVA

SEXO: Fêmea - REG: EPCF 1429 - RAÇA: NELORE PO - NASC.: 14/09/2015

PESO: 609 KG

Parida de Macho (ANNA 5563) do REM F22, em 13/02/2022

Prenhe do REM GOLEADOR, em 06/2022

B9707 DA MN

NUR MAHAL COL

D1484 DA MN

MACUNI DO SALTO

C1454 DA MN

ILHA DO SALTO

D4685 DA MN

X

HABILIDADE II FIV TERRA BRAVA

C4580 DA MN

D1342 DA MN

GAROA

C6218 DA MN

iABCZg	PD-EDg	PS-EDg	PM-EMg	IPPg	STAYg	PE-365g	AOLg	ACABg
18,51	6,69	11,84	0,93	-15,02	42,23	0,516	0,610	2,918
1	1	1	3	1	1	1	4	1



Promotores:

MARILIA SEBBA
JARDEL SEBBA

h
FAZ. SANTA ANNA

M
FAZ. SANTA ANNA II

32° LEILÃO DE REPRODUTORES

Fazenda Santa Anna

LOTE

02

Individual

REM FAVIOLA

SEXO: Fêmea - REG: REM A733 - RAÇA: NELORE PO - NASC.: 05/08/2016

PESO: 672 KG

Parida de Fêmea (ANNA 5627) do BARÃO S. ANNA, em 31/07/2022

REM SAGRES

REM QUISCO

REM VAMPATHI

REM USP

REM PALMEIRA

REM REGIS

REM CAPATAZ

X

REM BANTASI

GENERAL DA MN

REM PITIDO

REM ABREVIATURA

REM SAMIA

REM TRINDADE

REM QUIVA

iABCZg	PD-EDg	PS-EDg	PM-EMg	IPPg	STAYg	PE-365g	AOLg	ACABg
16,80	6,15	15,47	3,44	-18,91	35,44	0,277	2,166	-1,074
1	1	1	1	1	1	3	1	9



Promotores:

MARILIA SEBBA
JARDEL SEBBA

32° LEILÃO DE REPRODUTORES

Fazenda Santa Anna

LOTE

03

Individual

REM FEITICEIRA

SEXO: Fêmea - REG: REM A730 - RAÇA: NELORE PO - NASC.: 05/08/2016

PESO: 550 KG

Parida de Macho (ANNA 5624) do REM HERCULES, em 25/07/2022

B9707 DA MN

REM QUERO-QUERO

REM LISBOA

REM ALLON

QUARK COL

REM TENGUELA

NONA

NACHIF

REM SERENO

NOSIRIS TE

REM BRASILIA

CUBO DE NAVIRAI

REM UNKRA

REM PUNK

X

iABCZg	PD-EDg	PS-EDg	PM-EMg	IPPg	STAYg	PE-365g	AOLg	ACABg
18,42	5,68	11,19	1,45	-36,04	36,96	0,769	4,643	-0,780
1	2	1	2	1	1	1	1	8



Promotores:

MARILIA SEBBA
JARDEL SEBBA

32° LEILÃO DE REPRODUTORES

Fazenda Santa Anna

LOTE

04

Individual

REM FOLGHA

SEXO: Fêmea - REG: REM A1155 - RAÇA: NELORE PO - NASC.: 11/10/2016

PESO: 565 KG

Parida de Macho (ANNA 5618) do RAM DA BELA, em 05/07/2022

QUARK COL

REM RICKET

NONA

REM CORDEL

PAIS 668 IRCA

REM REBECA FIV

FIMA

MOYNE

REM SABIA

REM PAOCA

REM DELTA

REM THURAN

REM ANELINA

REM QONGA

X

iABCZg	PD-EDg	PS-EDg	PM-EMg	IPPg	STAYg	PE-365g	AOLg	ACABg
20,87	8,17	9,09	0,86	-35,30	39,59	1,504	3,060	1,007
1	1	2	4	1	1	1	1	2



Promotores:

MARILIA SEBBA
JARDEL SEBBA

32° LEILÃO DE REPRODUTORES

Fazenda Santa Anna

LOTE

05

Individual

JIGOGA FIV DA BELA

SEXO: Fêmea - REG: AZAN 1603 - RAÇA: NELORE PO - NASC.: 17/11/2012

PESO: 683 KG

Parida de Fêmea (ANNA 5512) do REM FORRO, em 12/10/2021

Prenhe do REM HERCULES, em 03/2022

RAMBO DA MN

1646 DA MN

AVESSO TE DA BELA

GANDHI PO DA NI

JURADA DA BONS.

GARUDA POI DA NI

GRAFITE DA BELA

X

BIHAR TE DA BELA

BITELO DA SS

DOBLE DA BONSUC.

DIVISORA TE DA BELA

INERCIA DA BONSUC.

IRERE DA BONSUC.

ARIKI

iABCZg	PD-EDg	PS-EDg	PM-EMg	IPPg	STAYg	PE-365g	AOLg	ACABg
12,88	5,21	10,59	2,31	-1,16	36,86	0,646	-1,315	0,743
1	2	2	1	6	1	1	10	2



Promotores:

MARILIA SEBBA
JARDEL SEBBA

h
FAZ. SANTA ANNA

M
FAZ. SANTA ANNA II

32° LEILÃO DE REPRODUTORES

Fazenda Santa Anna

LOTE

06

Individual



DESTRO DA S.ANNA

SEXO: Macho - REG: ANNA 5231 - RAÇA: NELORE PO - NASC.: 03/10/2019
PESO: 826 KG - PE: 38 CM

REM QUISCO

REM USP

REM REGIS

FARAO FIV FVC

QUARK COL

MADHIJA DA FVC

IDEIA DA FVC

ENCARTE DS

BITELO

DACIA DS

ZAGALA DA S.ANNA

JAMBI TE KUBERA

QUAKIRA DA S.ANNA

NAIDE DA S.ANNA

X

iABCZg	PD-EDg	PS-EDg	PM-EMg	IPPg	STAYg	PE-365g	AOLg	ACABg
17,86	7,10	15,10	1,51	-17,23	37,53	0,748	0,883	-0,993
1	1	1	2	1	1	1	3	9



Promotores:

MARILIA SEBBA
JARDEL SEBBA



32° LEILÃO DE REPRODUTORES

Fazenda Santa Anna

LOTE

07

Individual

DETONAUTA DA S.ANNA

SEXO: Macho - REG: ANNA 5239 - RAÇA: NELORE PO - NASC.: 28/10/2019
PESO: 732 KG - PE: 37 CM

GENETICO

NADA DA BONS.

HAZY DA BONSUC.

IRAK BONS

1646 DA MN

FALANGE FIV BONS.

MANDALA DA BONS.

BUGIO TE DA SM

FUNCIONARIO NAVIRAI

CRATERA DE NAVIRAI

YBORIA DA S.ANNA

BITELO DA SS

TANARA FIV DA S.ANNA

DIVA FIV CS

X

iABCZg	PD-EDg	PS-EDg	PM-EMg	IPPg	STAYg	PE-365g	AOLg	ACABg
10,12	7,89	13,56	1,78	-2,64	28,34	0,582	0,141	0,787
2	1	1	2	5	7	1	6	2



Promotores:

MARILIA SEBBA
JARDEL SEBBA

32° LEILÃO DE REPRODUTORES

Fazenda Santa Anna

LOTE

08

Individual

DETOX DA S.ANNA

SEXO: Macho - REG: ANNA 5249 - RAÇA: NELORE PO - NASC.: 25/11/2019
PESO: 704 KG - PE: 36 CM

REM QUISCO

REM USP

REM REGIS

FARAO FIV FVC

QUARK COL

MADHIJA DA FVC

IDEIA DA FVC

NOBRE TE DA PRIM.

BVLGARI TE DA SABIA

CATIVA MJ DO SABIA

QUANTA FIV DA S.ANNA

IGUACU DA PAG.

MARILIA DA S.ANNA

JABISA DA S.ANNA

X

iABCZg	PD-EDg	PS-EDg	PM-EMg	IPPg	STAYg	PE-365g	AOLg	ACABg
14,76	7,20	12,51	0,89	-19,36	34,03	0,566	1,119	-0,907
1	1	1	4	1	2	1	2	9



Promotores:

MARILIA SEBBA
JARDEL SEBBA

32° LEILÃO DE
REPRODUTORES

Fazenda
Santa Anna

LOTE

09

Individual



DUCATELO DA S.ANNA

SEXO: Macho - REG: ANNA 5236 - RAÇA: NELORE PO - NASC.: 20/10/2019
PESO: 691 KG - PE: 39 CM

REM RICKET

REM UPONIC

REM SAROMA

REM CALDONEGRO

PROVADOR

REM SABEEHAH

REM OGMAR TE

ENCARTE DS

BITELO

DACIA DS

YOMA DA S.ANNA

BVLGARI TE DA SABIA

QUIRELA DA S.ANNA

MARILIA DA S.ANNA

iABCZg	PD-EDg	PS-EDg	PM-EMg	IPPg	STAYg	PE-365g	AOLg	ACABg
22,58	9,77	20,81	3,18	-19,78	38,39	0,407	0,741	1,983
1	1	1	1	1	1	2	3	1



Promotores:

MARILIA SEBBA
JARDEL SEBBA



32° LEILÃO DE REPRODUTORES

Fazenda Santa Anna

LOTE

10

Individual

DIONEI DA S.ANNA

SEXO: Macho - REG: ANNA 5255 - RAÇA: NELORE PO - NASC.: 09/12/2019
PESO: 684 KG - PE: 39 CM

REM QUISCO

REM USP

REM REGIS

FARAO FIV FVC

QUARK COL

MADHIJA DA FVC

IDEIA DA FVC

IGUACU DA PAG.

EXPOENTE DA S.ANNA

CLASSICA DA S.ANNA

SHEILA DA S.ANNA

FAJARDO DA GB

KAJADA DA S.ANNA

AMARGA DA SANTA ANNA

X

iABCZg	PD-EDg	PS-EDg	PM-EMg	IPPg	STAYg	PE-365g	AOLg	ACABg
16,48	4,64	11,01	2,13	-26,38	36,71	0,701	0,980	-0,128
1	2	1	1	1	1	1	3	6



Promotores:

MARILIA SEBBA
JARDEL SEBBA

32° LEILÃO DE REPRODUTORES

Fazenda Santa Anna

LOTE

11

Individual

ENRRICO DA S.ANNA

SEXO: Macho - REG: ANNA 5367 - RAÇA: NELORE PO - NASC.: 23/08/2020
PESO: 754 KG - PE: 38 CM

QUARK COL

REM RICKET

NONA

REM VOKOLO

REM ONERALDO

REM TAKAKA

REM PORTAL TE

IDILIO DA YB

FAJARDO DA GB

BAILARINA DA GB

VABULA DA S.ANNA

ILUSTRE NF DA ELD.

QUINARA DA S.ANNA

FROTA DA S.ANNA

X

iABCZg	PD-EDg	PS-EDg	PM-EMg	IPPg	STAYg	PE-365g	AOLg	ACABg
12,39	5,85	13,27	1,74	-10,81	32,03	0,441	3,207	-0,187
1	1	1	2	2	3	2	1	6



Promotores:

MARILIA SEBBA
JARDEL SEBBA

32° LEILÃO DE REPRODUTORES

Fazenda Santa Anna

LOTE

12

Individual

ELIGIO DA S.ANNA

SEXO: Macho - REG: ANNA 5310 - RAÇA: NELORE PO - NASC.: 02/06/2020
PESO: 683 KG - PE: 36 CM

REM TORIXOREU

REM ARMADOR

REM RONDA

REM DIABLU

REM SABELO

REM VETH

REM QUINDEN TE

GANDHI PO DA NI

TARZAN TE DE NAV.

LARA TE DE NAV.

VENIZA DA S.ANNA

HIDAMU DA BAL.

VIRENA DA BAL.

TEKA DA SEMAWI

X

iABCZg	PD-EDg	PS-EDg	PM-EMg	IPPg	STAYg	PE-365g	AOLg	ACABg
9,54	4,51	8,58	0,27	-5,18	34,68	0,404	2,189	0,107
2	2	2	5	4	1	2	1	5



Promotores:

MARILIA SEBBA
JARDEL SEBBA

32° LEILÃO DE
REPRODUTORES

Fazenda
Santa Anna

LOTE

13

Individual



ETERNO DA S.ANNA

SEXO: Macho - REG: ANNA 5262 - RAÇA: NELORE PO - NASC.: 14/01/2020
PESO: 682 KG - PE: 37 CM

REM QUISCO

REM USP

REM REGIS

FARAO FIV FVC

QUARK COL

MADHIJA DA FVC

IDEIA DA FVC

BITELO DA SS

JERU FIV DO BRUMADO

MALLIKA POI DO BR.

VABURA DA S.ANNA

RANCHI IPE OURO

RANARIA DA S.ANNA

JOVINA DA S.ANNA

X

iABCZg	PD-EDg	PS-EDg	PM-EMg	IPPg	STAYg	PE-365g	AOLg	ACABg
17,43	9,27	17,51	1,98	-11,73	34,04	0,686	1,219	-1,108
1	1	1	2	2	2	1	2	9



Promotores:

MARILIA SEBBA
JARDEL SEBBA



32° LEILÃO DE REPRODUTORES

Fazenda Santa Anna

LOTE

14

Individual



ELLSON DA S.ANNA

SEXO: Macho - REG: ANNA 5293 - RAÇA: NELORE PO - NASC.: 25/04/2020
PESO: 681 KG - PE: 38 CM

REM TORIXOREU

REM ARMADOR

REM RONDA

REM DIABLU

REM SABELO

REM VETH

REM QUINDEN TE

BITELO

RELEVO DA AGUA BOA

OLEINA DA AGUA BOA

AGENDA DA S.ANNA

ILUSTRE NF DA ELD.

VASGALHA DA S.ANNA

IARA DA S.ANNA

X

iABCZg	PD-EDg	PS-EDg	PM-EMg	IPPg	STAYg	PE-365g	AOLg	ACABg
16,91	7,18	16,75	2,02	-13,73	35,82	0,528	2,060	-0,637
1	1	1	2	2	1	1	1	8

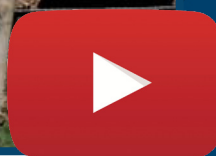

Promotores:

MARILIA SEBBA
JARDEL SEBBA



32° LEILÃO DE
REPRODUTORES

Fazenda
Santa Anna

LOTE

15

Individual

ENERGICO DA S.ANNA

SEXO: Macho - REG: ANNA 5275 - RAÇA: NELORE PO - NASC.: 05/03/2020
PESO: 674 KG - PE: 39 CM

REM TORIXOREU

REM ARMADOR

REM RONDA

REM DIABLU

REM SABELO

REM VETH

REM QUINDEN TE

BUGIO TE DA SM

FUNCIONARIO NAVIRAI

CRATERA DE NAVIRAI

XORINHA DA S.ANNA

BITELO DA SS

TALMA FIV DA S.ANNA

DIVA FIV CS

iABCZg	PD-EDg	PS-EDg	PM-EMg	IPPg	STAYg	PE-365g	AOLg	ACABg
11,36	4,61	11,07	1,94	-6,54	33,06	0,745	1,716	0,329
1	2	1	2	4	2	1	1	4



Promotores:

MARILIA SEBBA
JARDEL SEBBA

32° LEILÃO DE REPRODUTORES

Fazenda Santa Anna

LOTE

16

Individual

EMANADO DA S.ANNA

SEXO: Macho - REG: ANNA 5279 - RAÇA: NELORE PO - NASC.: 16/03/2020
PESO: 700 KG - PE: 36 CM

QUARK COL

REM RICKET

NONA

REM VOKOLO

REM ONERALDO

REM TAKAKA

REM PORTAL TE

RAMBO DA MN

BERLOQUE DA BONS.

IRONIA DA BONSUC.

FAMILIAR DA S.ANNA

ENLEVO DA MORUNG.

ATARELA DA BAL.

TALILA DA BAL.

X

iABCZg	PD-EDg	PS-EDg	PM-EMg	IPPg	STAYg	PE-365g	AOLg	ACABg
15,13	6,51	17,35	1,94	-9,83	33,88	0,774	3,534	-0,871
1	1	1	2	2	2	1	1	9



Promotores:

MARILIA SEBBA
JARDEL SEBBA

h
FAZ. SANTA ANNA

M
FAZ. SANTA ANNA II

32° LEILÃO DE REPRODUTORES

Fazenda Santa Anna

LOTE

17

Individual

ENRIQUE DA S.ANNA

SEXO: Macho - REG: ANNA 5333 - RAÇA: NELORE PO - NASC.: 21/07/2020
PESO: 661 KG - PE: 38 CM

REM QUISCO

REM USP

REM REGIS

FARAO FIV FVC

QUARK COL

MADHIJA DA FVC

IDEIA DA FVC

BUGIO TE DA SM

FUNCIONARIO NAVIRAI

CRATERA DE NAVIRAI

X BIORNA DA S.ANNA

FAJARDO DA GB

TRAMPA FIV DA S.ANNA

DIVA FIV CS

iABCZg	PD-EDg	PS-EDg	PM-EMg	IPPg	STAYg	PE-365g	AOLg	ACABg
18,37	7,84	17,17	2,22	-19,77	34,36	0,884	1,679	0,141
1	1	1	1	1	2	1	1	5



Promotores:

MARILIA SEBBA
JARDEL SEBBA



32° LEILÃO DE
REPRODUTORES

Fazenda
Santa Anna

LOTE

18

Individual

ELISEU DA S.ANNA

SEXO: Macho - REG: ANNA 5312 - RAÇA: NELORE PO - NASC.: 04/06/2020
PESO: 648 KG - PE: 35 CM

QUARK COL

REM RICKET

NONA

REM VOKOLO

REM ONERALDO

REM TAKAKA

REM PORTAL TE

1646 DA MN

ILUSTRE NF DA ELD.

HOMESSA DE NAV.

X VASGALHA DA S.ANNA

FAJARDO DA GB

IARA DA S.ANNA

FIDALGA DA S.ANNA

iABCZg	PD-EDg	PS-EDg	PM-EMg	IPPg	STAYg	PE-365g	AOLg	ACABg
14,59	6,88	14,43	1,36	-13,08	34,54	0,430	3,299	-0,464
1	1	1	3	2	2	2	1	7



Promotores:

MARILIA SEBBA
JARDEL SEBBA

32° LEILÃO DE REPRODUTORES

Fazenda Santa Anna

LOTE

19

Individual

ESTEFANO DA S.ANNA

SEXO: Macho - REG: ANNA 5364 - RAÇA: NELORE PO - NASC.: 30/08/2020
PESO: 594 KG - PE: 36 CM

ENCARTE DS

BITELO

DACIA DS

ARRUMADO DA S.ANNA

BITELO DA SS

TACA FIV DA S.ANNA

BROKSHIELD 2 DA JB

REM TORIXOREU

REM ARMADOR

REM RONDA

BITUCA DA S.ANNA

TARZAN TE DE NAV.

VARENA DA S.ANNA

SACINA DA S.ANNA

X

iABCZg	PD-EDg	PS-EDg	PM-EMg	IPPg	STAYg	PE-365g	AOLg	ACABg
13,77	6,94	13,99	0,65	-10,14	34,85	0,605	1,474	0,070
1	1	1	4	2	1	1	2	5



Promotores:

MARILIA SEBBA
JARDEL SEBBA

32° LEILÃO DE REPRODUTORES

Fazenda Santa Anna

LOTE

20

Individual

VITORIANO DA BELA

SEXO: Macho - REG: AZAN 2752 - RAÇA: NELORE PO - NASC.: 02/12/2020
PESO: 530 KG - PE: 35 CM

GANGES COL

JINNAH BONS

QUEROSENE DA BONS.

PINHEIRO FIV DA BELA

AVESSO TE DA BELA

FACEIRA TE DA BELA

IRERE DA BONSUC.

FRAQUE DA BELA

INTERIOR DA BELA

FLORIDA DA BELA

NAVA DA BELA

AVESSO TE DA BELA

GRADE DA BELA

CN426 DO GUIRAHY

X

iABCZg	PD-EDg	PS-EDg	PM-EMg	IPPg	STAYg	PE-365g	AOLg	ACABg
24,99	6,67	23,21	3,37	-28,94	39,64	0,744	4,306	-0,160
1	1	1	1	1	1	1	1	6



Promotores:
MARILIA SEBBA
JARDEL SEBBA

32° LEILÃO DE REPRODUTORES

Fazenda Santa Anna

LOTE

21

Bateria 01

ENERGETICO DA S.ANNA

SEXO: Macho - REG: ANNA 5270 - RAÇA: NELORE PO - NASC.: 20/02/2020
PESO: 705 KG - PE: 37 CM

QUARK COL

REM RICKET

NONA

REM VOKOLO

REM ONERALDO

REM TAKAKA

REM PORTAL TE

PANAGPUR AL DA PAUL.

ENLEVO DA MORUNG.

VEDETE DA M.

SARADA DA S.ANNA

FAJARDO DA GB

KAIA DA S.ANNA

LUDEJA

X

iABCZg	PD-EDg	PS-EDg	PM-EMg	IPPg	STAYg	PE-365g	AOLg	ACABg
10,89	4,83	9,47	2,15	-11,75	32,14	0,430	2,575	-0,704
2	2	2	1	2	3	2	1	8



Promotores:

MARILIA SEBBA
JARDEL SEBBA

32° LEILÃO DE REPRODUTORES

Fazenda Santa Anna

LOTE

22

Bateria 01

DOMINIO DA S.ANNA

SEXO: Macho - REG: ANNA 5232 - RAÇA: NELORE PO - NASC.: 05/10/2019
PESO: 702 KG - PE: 35 CM

ENCARTE DS

1171

BITELO

1646 DA MN

DACIA DS

HIALITA LAMU

ZATUR FIV DA S.ANNA

X

FERMATA FIV CASS

BVLGARI TE DA SABIA

BIG BEN DA S.NICE

FOCA FIV DA PRIMAR

FLAGRA TE SJ COCAL

HONRA DA S.ANNA

EXUBERANT TE DA SABI

iABCZg	PD-EDg	PS-EDg	PM-EMg	IPPg	STAYg	PE-365g	AOLg	ACABg
6,53	3,11	5,97	-0,05	-15,72	31,21	-0,052	0,298	-0,701
3	3	3	6	1	4	7	5	8



Promotores:

MARILIA SEBBA
JARDEL SEBBA

32° LEILÃO DE
REPRODUTORES

Fazenda
Santa Anna

LOTE

23

Bateria 01

JANEIRO DA S.ANNA

SEXO: Macho - REG: ANNO 1043 - RAÇA: NELORE PO - NASC.: 02/01/2020
PESO: 694 KG - PE: 35 CM

ENCARTE DS

BITELO

DACIA DS

ZATUR FIV DA S.ANNA

BVLGARI TE DA SABIA

FOCA FIV DA PRIMAR

HONRA DA S.ANNA

RAMBO DA MN

BERLOQUE DA BONS.

IRONIA DA BONSUC.

ELIRIA DA S.ANNA

PAYSANDU DE NAV.

TAKADA FIV DA S.ANNA

KIANE TE DA S.ANNA

X

iABCZg	PD-EDg	PS-EDg	PM-EMg	IPPg	STAYg	PE-365g	AOLg	ACABg
5,59	4,53	5,81	-0,61	-10,24	30,04	0,202	-0,125	-0,898
4	2	3	7	2	6	4	7	9

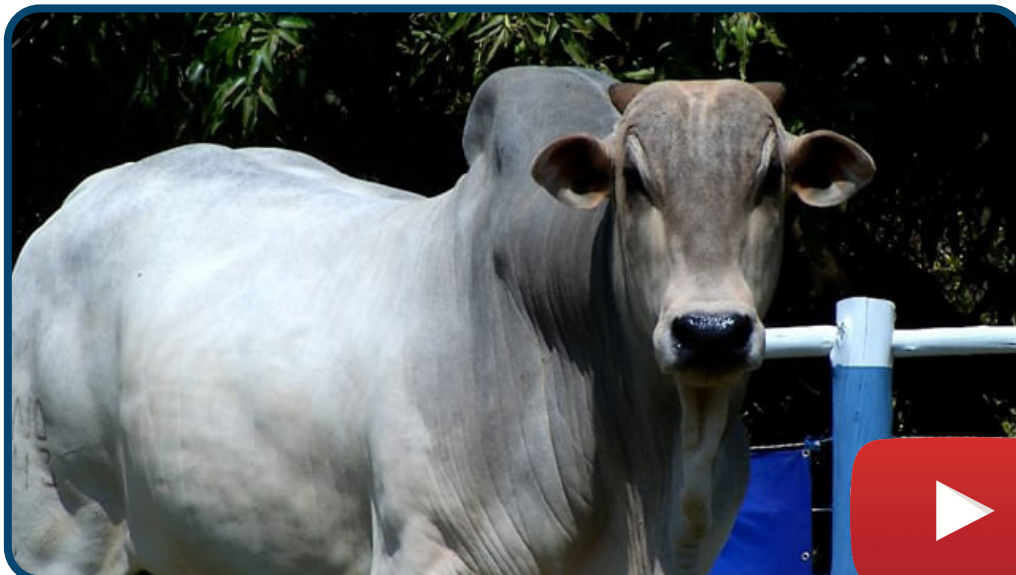

Promotores:

MARILIA SEBBA
JARDEL SEBBA

32° LEILÃO DE REPRODUTORES

Fazenda Santa Anna

LOTE

24

Bateria 01

ELETRIZANTE DA S.ANNA

SEXO: Macho - REG: ANNA 5266 - RAÇA: NELORE PO - NASC.: 25/01/2020
PESO: 684 KG - PE: 36 CM

GENETICO

B8951 DA MN

NADA DA BONS.

C2569 DA MN

HAZY DA BONSUC.

B9370 DA MN

IRAK BONS

X

EMATIZA DA S.ANNA

1646 DA MN

ENLEVO DA MORUNG.

FALANGE FIV BONS.

CUCA TE

MANDALA DA BONS.

ECTASIA

iABCZg	PD-EDg	PS-EDg	PM-EMg	IPPg	STAYg	PE-365g	AOLg	ACABg
9,89	6,46	14,31	0,17	-1,21	30,74	0,762	1,629	0,923
2	1	1	5	6	5	1	1	2



Promotores:

MARILIA SEBBA
JARDEL SEBBA



FAZ. SANTA ANNA

FAZ. SANTA ANNA II

32° LEILÃO DE REPRODUTORES

Fazenda Santa Anna

LOTE

25

Bateria 01

EACIDO DA S.ANNA

SEXO: Macho - REG: ANNA 5291 - RAÇA: NELORE PO - NASC.: 21/04/2020
PESO: 651 KG - PE: 38 CM

QUARK COL

REM RICKET

NONA

REM VOKOLO

REM ONERALDO

REM TAKAKA

REM PORTAL TE

BUGIO TE DA SM

FUNCIONARIO NAVIRAI

CRATERA DE NAVIRAI

XIIZA DA S.ANNA

PANAGPUR AL DA PAUL.

TACANA FIV DA S.ANNA

DIVA FIV CS

iABCZg	PD-EDg	PS-EDg	PM-EMg	IPPg	STAYg	PE-365g	AOLg	ACABg
11,08	4,43	10,70	2,46	-8,40	32,50	0,540	3,139	-0,218
2	2	1	1	3	3	1	1	6



Promotores:

MARILIA SEBBA
JARDEL SEBBA

32° LEILÃO DE
REPRODUTORES

Fazenda
Santa Anna

LOTE

26

Bateria 02

ERBAL DA S.ANNA

SEXO: Macho - REG: ANNA 5297 - RAÇA: NELORE PO - NASC.: 01/05/2020
PESO: 684 KG - PE: 37 CM

ENCARTE DS

BITELO

DACIA DS

ARRUMADO DA S.ANNA

BITELO DA SS

TACA FIV DA S.ANNA

BROKSHIELD 2 DA JB

PAYSANDU DE NAV.

BASCO DA SM

TAQUIRA DA SM

TAKADA FIV DA S.ANNA

ELEVADO DA HP

CASSY FIV CABACAL

FADA DA CAPARAO

X

iABCZg	PD-EDg	PS-EDg	PM-EMg	IPPg	STAYg	PE-365g	AOLg	ACABg
5,86	8,34	5,81	-0,91	-5,09	27,20	0,746	-0,696	-1,418
3	1	3	8	4	8	1	8	10



Promotores:

MARILIA SEBBA
JARDEL SEBBA



32° LEILÃO DE REPRODUTORES

Fazenda Santa Anna

LOTE

27

Bateria 02

ARMADO DA S.ANNA

SEXO: Macho - REG: ANNE 147 - RAÇA: NELORE PO - NASC.: 19/10/2019
PESO: 632 KG - PE: 34 CM

D1484 DA MN

D4685 DA MN

D1342 DA MN

GOPAL R3

7308/04 PO PERDIZES

AIKA

ANDDIRA DA BACARAY

BITELO DA SS

CHIVA DA NEL.

PAPIRA DA NEL.

NANIZA DA S.ANNA

ESPANTO DA ZEB.VR

ESPORA DA S.ANNA

BANDA DA BOM JARDIM

X

iABCZg	PD-EDg	PS-EDg	PM-EMg	IPPg	STAYg	PE-365g	AOLg	ACABg
8,50	2,39	2,33	3,51	-5,31	33,23	0,543	-0,677	1,623
2	4	5	1	4	2	1	8	1



Promotores:

MARILIA SEBBA
JARDEL SEBBA

32° LEILÃO DE
REPRODUTORES

Fazenda
Santa Anna

LOTE

28

Bateria 02

EDELBRANDO DA S.ANNA

SEXO: Macho - REG: ANNA 5298 - RAÇA: NELORE PO - NASC.: 02/05/2020
PESO: 627 KG - PE: 39 CM

REM TORIXOREU

REM ARMADOR

REM RONDA

REM DIABLU

REM SABELO

REM VETH

REM QUINDEN TE

RAMBO DA MN

MAIA FIV MAT.

FARAGAT DA MAT.

CABISBAIXA DA S.ANNA

THANDU TE POI DO BR.

BARKA DA TM

PEGANY DA BAND.

X

iABCZg	PD-EDg	PS-EDg	PM-EMg	IPPg	STAYg	PE-365g	AOLg	ACABg
9,79	2,21	9,62	1,75	-8,71	33,50	0,761	1,785	-0,926
2	4	2	2	3	2	1	1	9



Promotores:

MARILIA SEBBA
JARDEL SEBBA

32° LEILÃO DE REPRODUTORES

Fazenda Santa Anna

LOTE

29

Bateria 02

EDMUNDO DA S.ANNA

SEXO: Macho - REG: ANNA 5302 - RAÇA: NELORE PO - NASC.: 08/05/2020
PESO: 625 KG - PE: 36 CM

GENETICO

NADA DA BONS.

HAZY DA BONSUC.

IRAK BONS

1646 DA MN

FALANGE FIV BONS.

MANDALA DA BONS.

GABINETE

BACKUP

AMAGDALA

TAINHA DA S.ANNA

CHIVA DA NEL.

MERETRIZ DA S.ANNA

GENARA DA SANTA ANNA

X

iABCZg	PD-EDg	PS-EDg	PM-EMg	IPPg	STAYg	PE-365g	AOLg	ACABg
14,61	8,02	19,31	2,01	-6,57	31,27	0,533	1,783	1,058
1	1	1	2	4	4	1	1	2



Promotores:

MARILIA SEBBA
JARDEL SEBBA



32° LEILÃO DE REPRODUTORES

Fazenda Santa Anna

LOTE

30

Bateria 02

ELIFAS DA S.ANNA

SEXO: Macho - REG: ANNA 5324 - RAÇA: NELORE PO - NASC.: 10/07/2020
PESO: 612 KG - PE: 36 CM

QUARK COL

REM RICKET

NONA

REM VOKOLO

REM ONERALDO

REM TAKAKA

REM PORTAL TE

B8951 DA MN

C2569 DA MN

B9370 DA MN

ADENILSA DA S.ANNA

PANAGPUR AL DA PAUL.

XAULINHA DA S.ANNA

SETEMBRA DA S.ANNA

iABCZg	PD-EDg	PS-EDg	PM-EMg	IPPg	STAYg	PE-365g	AOLg	ACABg
15,96	8,62	15,58	2,22	-8,78	34,73	0,583	4,320	-0,472
1	1	1	1	3	1	1	1	7



Promotores:

MARILIA SEBBA
JARDEL SEBBA

32° LEILÃO DE
REPRODUTORES

Fazenda
Santa Anna

LOTE

31

Bateria 03

EBRAIM DA S.ANNA

SEXO: Macho - REG: ANNA 5295 - RAÇA: NELORE PO - NASC.: 28/04/2020
PESO: 615 KG - PE: 36 CM

REM QUISCO

REM USP

REM REGIS

FARAO FIV FVC

QUARK COL

MADHIJA DA FVC

IDEIA DA FVC

NOBRE TE DA PRIM.

BVLGARI TE DA SABIA

CATIVA MJ DO SABIA

QUIRELA DA S.ANNA

IGUACU DA PAG.

MARILIA DA S.ANNA

JABISA DA S.ANNA

X

iABCZg	PD-EDg	PS-EDg	PM-EMg	IPPg	STAYg	PE-365g	AOLg	ACABg
13,50	5,93	11,23	0,83	-20,63	33,84	0,483	1,089	-0,907
1	1	1	4	1	2	2	2	9

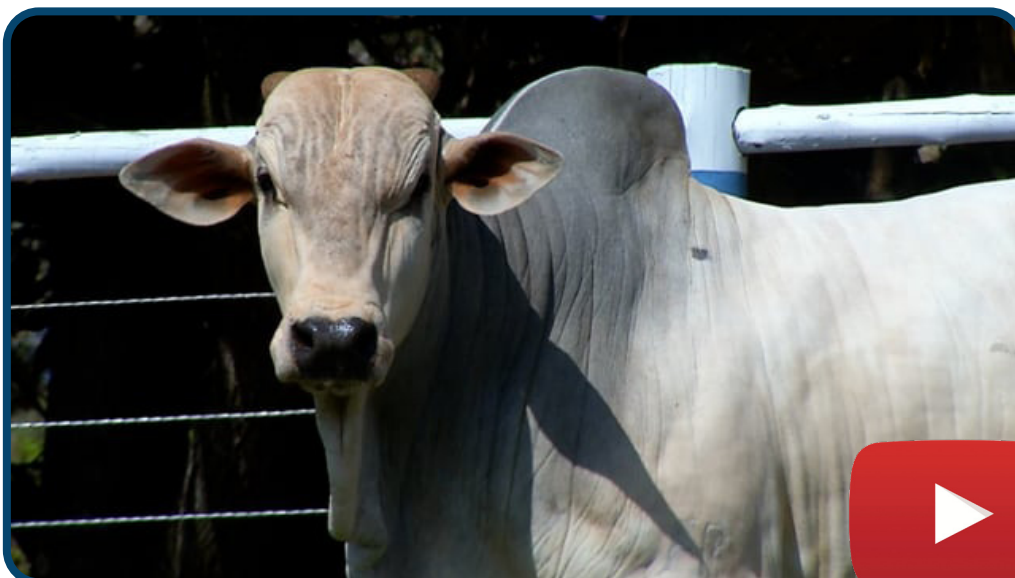

Promotores:

MARILIA SEBBA
JARDEL SEBBA

32° LEILÃO DE REPRODUTORES

Fazenda Santa Anna

LOTE

32

Bateria 03

ERIBERTO DA S.ANNA

SEXO: Macho - REG: ANNA 5344 - RAÇA: NELORE PO - NASC.: 06/08/2020
PESO: 566 KG - PE: 33 CM

REM TORIXOREU

REM ARMADOR

REM RONDA

REM DIABLU

REM SABELO

REM VETH

REM QUINDEN TE

BUGIO TE DA SM

FUNCIONARIO NAVIRAI

CRATERA DE NAVIRAI

ALUIZADA DA S.ANNA

BVLGARI TE DA SABIA

UNITARA FIV DA S.ANNA

KAYA FIV SANLU

X

iABCZg	PD-EDg	PS-EDg	PM-EMg	IPPg	STAYg	PE-365g	AOLg	ACABg
11,79	5,39	12,84	1,81	-7,13	32,07	0,710	2,182	0,521
1	2	1	2	3	3	1	1	3



Promotores:

MARILIA SEBBA
JARDEL SEBBA

32° LEILÃO DE
REPRODUTORES

Fazenda
Santa Anna

LOTE

33

Bateria 03

EUSTACIO DA S.ANNA

SEXO: Macho - REG: ANNA 5382 - RAÇA: NELORE PO - NASC.: 26/10/2020
PESO: 566 KG - PE: 36 CM

REM TORIXOREU

REM ARMADOR

REM RONDA

REM F22 FIV

BACKUP

REM VOTUPORANGA

REM RALI

IGUACU DA PAG.

LEGAT MJ DA O.D AGUA

FALTA DA O. D'AGUA

RARA FIV DA S.ANNA

JAMBO TE VII J.GALER

BI OPERA 2 TE

BILARA BIG 1 TE

X

iABCZg	PD-EDg	PS-EDg	PM-EMg	IPPg	STAYg	PE-365g	AOLg	ACABg
16,73	8,83	21,36	-1,04	-25,07	32,93	0,393	3,791	1,291
1	1	1	8	1	3	2	1	1



Promotores:

MARILIA SEBBA
JARDEL SEBBA



32° LEILÃO DE
REPRODUTORES

Fazenda Santa Anna

LOTE

34

Bateria 03

FORTUNATO DA S.ANNA

SEXO: Macho - REG: ANNA 5412 - RAÇA: NELORE PO - NASC.: 05/01/2021
PESO: 545 KG - PE: 35 CM

REM SAGRES

REM CARTHAGO

REM UMA BOA

REM GOIAS GENETICA ADITIVA

BACKUP

REM VARQUETA

REM RAHIMAH

GANDHI PO DA NI

TARZAN TE DE NAV.

LARA TE DE NAV.

UNITOMA DA S.ANNA

LEGAT MJ DA O.D AGUA

NOIVA DA S.ANNA

FRUTA DA S.ANNA

iABCZg	PD-EDg	PS-EDg	PM-EMg	IPPg	STAYg	PE-365g	AOLg	ACABg
10,94	7,25	11,98	-0,86	-12,33	33,37	0,009	1,913	1,882
2	1	1	8	2	2	6	1	1



Promotores:

MARILIA SEBBA
JARDEL SEBBA



32° LEILÃO DE
REPRODUTORES

Fazenda
Santa Anna

LOTE

35

Bateria 03

FENOMENO DA S.ANNA

SEXO: Macho - REG: ANNA 5432 - RAÇA: NELORE PO - NASC.: 27/01/2021
PESO: 536 KG - PE: 33 CM

REM ARMADOR

D1484 DA MN

REM DULLDOG

D4685 DA MN

REM URIRI

D1342 DA MN

REM GURU GENETICA ADITIVA

X

1429 FIV DA TERRA BRAVA

REM TIMON

MACUNI DO SALTO

REM BABOSEIRA

HABILIDADE II FIV TERRA BRAVA

REM VINA

GAROA

iABCZg	PD-EDg	PS-EDg	PM-EMg	IPPg	STAYg	PE-365g	AOLg	ACABg
20,89	8,09	17,81	2,76	-11,33	39,25	1,077	3,056	2,931
1	1	1	1	2	1	1	1	1



Promotores:

MARILIA SEBBA
JARDEL SEBBA



FAZ. SANTA ANNA

FAZ. SANTA ANNA II

32° LEILÃO DE REPRODUTORES

Fazenda Santa Anna

LOTE

36

Bateria 04

ELEUTERIO DA S.ANNA

SEXO: Macho - REG: ANNA 5381 - RAÇA: NELORE PO - NASC.: 23/10/2020
PESO: 525 KG - PE: 37 CM

REM USP

B8951 DA MN

FARAO FIV FVC

C2569 DA MN

MADHIJA DA FVC

B9370 DA MN

EGITO FVC

X

ZIMONE DA S.ANNA

REM VOLATYC

JERU FIV DO BRUMADO

INTRADERMICA FVC

VABITA DA S.ANNA

REM ADMIRA

OFELIA FIV DA S.ANNA

iABCZg	PD-EDg	PS-EDg	PM-EMg	IPPg	STAYg	PE-365g	AOLg	ACABg
18,97	7,41	16,16	2,73	-16,26	38,54	0,467	1,189	0,110
1	1	1	1	1	1	2	2	5

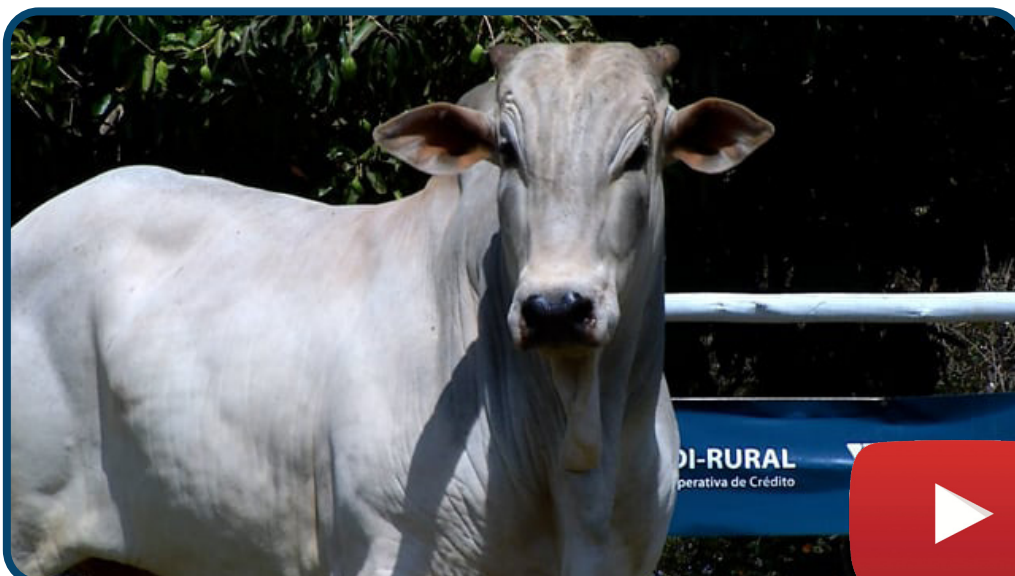

Promotores:

MARILIA SEBBA
JARDEL SEBBA

32° LEILÃO DE REPRODUTORES

Fazenda Santa Anna

LOTE

37

Bateria 04

EVARISTO DA S.ANNA

SEXO: Macho - REG: ANNA 5375 - RAÇA: NELORE PO - NASC.: 09/10/2020
PESO: 515 KG - PE: 35 CM

REM TORIXOREU

REM ARMADOR

REM RONDA

REM F22 FIV

BACKUP

REM VOTUPORANGA

REM RALI

PAYSANDU DE NAV.

BASCO DA SM

TAQUIRA DA SM

BURLESA FIV DA S.ANNA

BITELO DA SS

FADA XII FIV DA CABA

FADA DA CAPARAO

X

iABCZg	PD-EDg	PS-EDg	PM-EMg	IPPg	STAYg	PE-365g	AOLg	ACABg
10,21	8,18	12,71	-1,42	-15,51	28,92	0,590	2,318	1,618
2	1	1	9	1	7	1	1	1



Promotores:

MARILIA SEBBA
JARDEL SEBBA



32° LEILÃO DE REPRODUTORES

Fazenda Santa Anna

LOTE

38

Bateria 04

ERNESTO DA S.ANNA

SEXO: Macho - REG: ANNA 5352 - RAÇA: NELORE PO - NASC.: 19/08/2020
PESO: 513 KG - PE: 35 CM

D1484 DA MN

D4685 DA MN

D1342 DA MN

GOPAL R3

7308/04 PO PERDIZES

AIKA

ANDDIRA DA BACARAY

1646 DA MN

JAMBI TE KUBERA

FASCINACAO NF DA ELD

QUAKIRA DA S.ANNA

CHIVA DA NEL.

NAIDE DA S.ANNA

ESTIVADORA DA S.ANNA

X

iABCZg	PD-EDg	PS-EDg	PM-EMg	IPPg	STAYg	PE-365g	AOLg	ACABg
7,29	3,49	3,43	2,40	-1,81	33,29	0,205	-0,928	1,043
3	3	5	1	5	2	4	9	2



Promotores:

MARILIA SEBBA
JARDEL SEBBA



32° LEILÃO DE REPRODUTORES

Fazenda Santa Anna

LOTE

39

Bateria 04

EUSTAQUIO DA S.ANNA

SEXO: Macho - REG: ANNA 5374 - RAÇA: NELORE PO - NASC.: 08/10/2020
PESO: 511 KG - PE: 34 CM

REM TORIXOREU

REM ARMADOR

REM RONDA

REM F22 FIV

BACKUP

REM VOTUPORANGA

REM RALI

IDILIO DA YB

FAJARDO DA GB

BAILARINA DA GB

TACARA FIV DA S.ANNA

LEGAT MJ DA O.D AGUA

DIVA FIV CS

ORTOGRAFIA CS

X

iABCZg	PD-EDg	PS-EDg	PM-EMg	IPPg	STAYg	PE-365g	AOLg	ACABg
11,55	4,24	13,65	-0,39	-19,62	32,70	0,348	3,071	2,020
1	2	1	7	1	3	3	1	1



Promotores:

MARILIA SEBBA
JARDEL SEBBA



32° LEILÃO DE REPRODUTORES

Fazenda Santa Anna

LOTE

40

Bateria 04

ERASMO DA S.ANNA

SEXO: Macho - REG: ANNA 5341 - RAÇA: NELORE PO - NASC.: 01/08/2020
PESO: 500 KG - PE: 35 CM

GENETICO

NADA DA BONS.

HAZY DA BONSUC.

IRAK BONS

1646 DA MN

FALANGE FIV BONS.

MANDALA DA BONS.

BUGIO TE DA SM

FUNCIONARIO NAVIRAI

CRATERA DE NAVIRAI

ANDREIA DA S.ANNA

PANAGPUR AL DA PAUL.

TROCADORA DA S.ANNA

QUANTA FIV DA S.ANNA

X

iABCZg	PD-EDg	PS-EDg	PM-EMg	IPPg	STAYg	PE-365g	AOLg	ACABg
5,64	3,85	9,49	0,98	-0,98	28,23	0,399	0,506	0,997
4	3	2	3	6	7	2	4	2



Promotores:

MARILIA SEBBA
JARDEL SEBBA

32° LEILÃO DE
REPRODUTORES

Fazenda
Santa Anna

LOTE

41

Bateria 05

BARTOLOMEU DA S.ANNA

SEXO: Macho - REG: ANNE 152 - RAÇA: NELORE PO - NASC.: 06/05/2020
PESO: 637 KG - PE: 36 CM

D1484 DA MN

D4685 DA MN

D1342 DA MN

GOPAL R3

7308/04 PO PERDIZES

AIKA

ANDDIRA DA BACARAY

IGUACU DA PAG.

EXPOENTE DA S.ANNA

CLASSICA DA S.ANNA

ENTRONA DA S.ANNA

FAJARDO DA GB

LENDARIA

GAIVOTA

X

iABCZg	PD-EDg	PS-EDg	PM-EMg	IPPg	STAYg	PE-365g	AOLg	ACABg
10,69	2,38	3,64	3,29	-15,67	34,16	0,473	-0,569	1,689
2	4	5	1	1	2	2	8	1



Promotores:

MARILIA SEBBA
JARDEL SEBBA

32° LEILÃO DE
REPRODUTORES

Fazenda
Santa Anna

LOTE

42

Bateria 05

EMIL DA S.ANNA

SEXO: Macho - REG: ANNA 5314 - RAÇA: NELORE PO - NASC.: 07/06/2020
PESO: 627 KG - PE: 37 CM

D1484 DA MN

D4685 DA MN

D1342 DA MN

GOPAL R3

7308/04 PO PERDIZES

AIKA

ANDDIRA DA BACARAY

BIG BEN DA S.NICE

INDUZIDO DO REC.

FLOEMA DO REC.

YNAPTA DA S.ANNA

RHENNO FIV KUBERA

POETISAI FIV J.FARIA

BALI TMX

X

iABCZg	PD-EDg	PS-EDg	PM-EMg	IPPg	STAYg	PE-365g	AOLg	ACABg
8,67	3,07	5,49	2,49	-6,92	33,37	0,257	0,604	1,197
2	3	4	1	3	2	3	4	1



Promotores:

MARILIA SEBBA
JARDEL SEBBA

32° LEILÃO DE REPRODUTORES

Fazenda Santa Anna

LOTE

43

Bateria 05

BRAULIO DA S.ANNA

SEXO: Macho - REG: ANNE 155 - RAÇA: NELORE PO - NASC.: 20/08/2020
PESO: 648 KG - PE: 36 CM

ENCARTE DS

BITELO

DACIA DS

ARRUMADO DA S.ANNA

BITELO DA SS

TACA FIV DA S.ANNA

BROKSHIELD 2 DA JB

BITELO DA SS

MISORE DA JB

INDIA DA JB

VERTIGEM DA S.ANNA

1646 DA MN

KARA DA S.ANNA

FOLGADA DA S.ANNA

X

iABCZg	PD-EDg	PS-EDg	PM-EMg	IPPg	STAYg	PE-365g	AOLg	ACABg
4,96	4,13	5,73	0,67	1,24	30,54	0,076	-0,581	-0,597
4	3	3	4	6	5	5	8	8



Promotores:

MARILIA SEBBA
JARDEL SEBBA

32° LEILÃO DE REPRODUTORES

Fazenda Santa Anna

LOTE

44

Bateria 05

ARTISTA DA S.ANNA

SEXO: Macho - REG: ANNE 148 - RAÇA: NELORE PO - NASC.: 21/10/2019
PESO: 611 KG - PE: 37 CM

D1484 DA MN

D4685 DA MN

D1342 DA MN

GOPAL R3

7308/04 PO PERDIZES

AIKA

ANDDIRA DA BACARAY

FAJARDO DA GB

MASTER TE DA S.JOSE

INDONEZIA DA SJ

ELUISE DA S.ANNA

ILUSTRE NF DA ELD.

DUACUA DA S.ANNA

NANIZA DA S.ANNA

X

iABCZg	PD-EDg	PS-EDg	PM-EMg	IPPg	STAYg	PE-365g	AOLg	ACABg
7,47	2,60	0,15	2,71	-8,00	33,20	0,257	-0,433	1,557
3	4	7	1	3	2	3	8	1



Promotores:

MARILIA SEBBA
JARDEL SEBBA

32° LEILÃO DE
REPRODUTORES

Fazenda
Santa Anna

LOTE

45

Bateria 05

EUSEBIO DA S.ANNA

SEXO: Macho - REG: ANNA 5372 - RAÇA: NELORE PO - NASC.: 03/10/2020
PESO: 606 KG - PE: 36 CM

GENETICO

NADA DA BONS.

HAZY DA BONSUC.

IRAK BONS

1646 DA MN

FALANGE FIV BONS.

MANDALA DA BONS.

PAYSANDU DE NAV.

BASCO DA SM

TAQUIRA DA SM

TAJUA FIV DA S.ANNA

LUDY DE GARCA

LILA TE DA S.ANNA

HOSTES DA S.ANNA

X

iABCZg	PD-EDg	PS-EDg	PM-EMg	IPPg	STAYg	PE-365g	AOLg	ACABg
5,06	7,06	11,29	-0,55	-1,07	25,34	0,517	0,556	0,300
4	1	1	7	6	10	1	4	4



Promotores:

MARILIA SEBBA
JARDEL SEBBA

32° LEILÃO DE REPRODUTORES

Fazenda Santa Anna

LOTE

46

Bateria 06

ELIEL DA S.ANNA

SEXO: Macho - REG: ANNA 5320 - RAÇA: NELORE PO - NASC.: 03/07/2020
PESO: 560 KG - PE: 36 CM

GENETICO

NADA DA BONS.

HAZY DA BONSUC.

IRAK BONS

1646 DA MN

FALANGE FIV BONS.

MANDALA DA BONS.

RAMBO DA MN

MAIA FIV MAT.

FARAGAT DA MAT.

ZAMBIDA DA S.ANNA

EXPOENTE DA S.ANNA

RARIDADE DA S.ANNA

NEGA TE DA S.ANNA

X

iABCZg	PD-EDg	PS-EDg	PM-EMg	IPPg	STAYg	PE-365g	AOLg	ACABg
10,15	5,51	12,72	1,47	-4,51	30,31	0,650	0,231	-0,483
2	2	1	2	4	5	1	5	7



Promotores:

MARILIA SEBBA
JARDEL SEBBA

32° LEILÃO DE REPRODUTORES

Fazenda Santa Anna

LOTE

47

Bateria 06

ERUDITO DA S.ANNA

SEXO: Macho - REG: ANNA 5271 - RAÇA: NELORE PO - NASC.: 23/02/2020
PESO: 597 KG - PE: 37 CM

B9707 DA MN

D1484 DA MN

C1454 DA MN

RAI DA MN

C2569 DA MN

D3524 DA MN

D328 DA MN

PANAGPUR AL DA PAUL.

BIG BEN PO DA NI

BILARA DA NI

SACINA DA S.ANNA

ESPANTO DA ZEB.VR

DERIVA DA S.ANNA

CALMA DA BOM JARDIM

X

iABCZg	PD-EDg	PS-EDg	PM-EMg	IPPg	STAYg	PE-365g	AOLg	ACABg
7,48	0,13	6,09	1,86	-6,04	35,30	0,193	1,938	1,757
3	7	3	2	4	1	4	1	1



Promotores:

MARILIA SEBBA
JARDEL SEBBA

32° LEILÃO DE
REPRODUTORES

Fazenda
Santa Anna

LOTE

48

Bateria 06

EUFRASIO DA S.ANNA

SEXO: Macho - REG: ANNA 5360 - RAÇA: NELORE PO - NASC.: 25/08/2020
PESO: 576 KG - PE: 34 CM

REM TORIXOREU

REM ARMADOR

REM RONDA

REM DIABLU

REM SABELO

REM VETH

REM QUINDEN TE

1646 DA MN

JAMBI TE KUBERA

FASCINACAO NF DA ELD

ULUBACA DA S.ANNA

GIM DE GARCA

GRATA DA S.ANNA

ARRUELA DA BON.S.

X

iABCZg	PD-EDg	PS-EDg	PM-EMg	IPPg	STAYg	PE-365g	AOLg	ACABg
6,03	2,30	6,38	0,67	1,90	33,70	0,359	1,362	-0,041
3	4	3	4	7	2	2	2	5



Promotores:

MARILIA SEBBA
JARDEL SEBBA



32° LEILÃO DE REPRODUTORES

Fazenda Santa Anna

LOTE

49

Bateria 06

ELLMO DA S.ANNA

SEXO: Macho - REG: ANNA 5332 - RAÇA: NELORE PO - NASC.: 21/07/2020
PESO: 567 KG - PE: 33 CM

D1484 DA MN

D4685 DA MN

D1342 DA MN

GOPAL R3

7308/04 PO PERDIZES

AIKA

ANDDIRA DA BACARAY

BITELO DA SS

FADEL TE CRUZ ALTA

DACING CRUZ ALTA

ZOBARDA DA S.ANNA

RANCHI IPE OURO

TAHIZA DA S.ANNA

LANCA FLORESTA

X

iABCZg	PD-EDg	PS-EDg	PM-EMg	IPPg	STAYg	PE-365g	AOLg	ACABg
4,10	3,35	-3,14	1,63	-3,06	31,22	0,305	-1,526	0,848
4	3	8	2	5	4	3	10	2



Promotores:

MARILIA SEBBA
JARDEL SEBBA



32° LEILÃO DE REPRODUTORES

Fazenda Santa Anna

LOTE

50

Bateria 06

ELETRICO DA S.ANNA

SEXO: Macho - REG: ANNA 5261 - RAÇA: NELORE PO - NASC.: 10/01/2020
PESO: 562 KG - PE: 35 CM

D1484 DA MN

D4685 DA MN

D1342 DA MN

GOPAL R3

7308/04 PO PERDIZES

AIKA

ANDDIRA DA BACARAY

BITELO DA SS

FADEL TE CRUZ ALTA

DACING CRUZ ALTA

EDNA DA S.ANNA

FATO DA TM

FATIA DA TM

DAMA DE GARCA DA TM

X

iABCZg	PD-EDg	PS-EDg	PM-EMg	IPPg	STAYg	PE-365g	AOLg	ACABg
2,24	-0,11	-3,81	1,08	-0,67	33,23	0,316	-1,407	1,514
5	7	9	3	6	2	3	10	1



Promotores:

MARILIA SEBBA
JARDEL SEBBA

32° LEILÃO DE
REPRODUTORES

Fazenda
Santa Anna

LOTE

51

Bateria 06

EDVALDO DA S.ANNA

SEXO: Macho - REG: ANNA 5304 - RAÇA: NELORE PO - NASC.: 12/05/2020
PESO: 544 KG - PE: 39 CM

GENETICO

NADA DA BONS.

HAZY DA BONSUC.

IRAK BONS

1646 DA MN

FALANGE FIV BONS.

MANDALA DA BONS.

BUGIO TE DA SM

FUNCIONARIO NAVIRAI

CRATERA DE NAVIRAI

YOLANA DA S.ANNA

BIG BEN DA S.NICE

UGONA FIV DA S.ANNA

KIANE TE DA S.ANNA

X

iABCZg	PD-EDg	PS-EDg	PM-EMg	IPPg	STAYg	PE-365g	AOLg	ACABg
5,95	5,27	9,18	1,17	-1,70	27,48	0,413	0,540	1,246
3	2	2	3	5	8	2	4	1



Promotores:

MARILIA SEBBA
JARDEL SEBBA

32° LEILÃO DE REPRODUTORES

Fazenda Santa Anna

LOTE

52

Bateria 07

DORIVAN DA S.ANNA

SEXO: Macho - REG: ANNA 5244 - RAÇA: NELORE PO - NASC.: 12/11/2019

PESO: 603 KG - PE: 35 CM

REM TORIXOREU

REM ARMADOR

REM RONDA

REM DIABLU

REM SABELO

REM VETH

REM QUINDEN TE

BITELO DA SS

GUINCHO TE DE NAV.

BACANA TE

NOELANI TE MAFRA

FAJARDO DA GB

FILLARA TE DA MAFRA

OPERA DA S.CRUZ

iABCZg	PD-EDg	PS-EDg	PM-EMg	IPPg	STAYg	PE-365g	AOLg	ACABg
1,31	-1,16	4,72	-0,54	-4,83	29,90	0,338	1,704	-0,135
6	8	4	7	4	6	3	1	6

EMANCIPADO DA S.ANNA

SEXO: Macho - REG: ANNA 5281 - RAÇA: NELORE PO - NASC.: 30/03/2020

PESO: 533 KG - PE: 32 CM

D1484 DA MN

D4685 DA MN

D1342 DA MN

GOPAL R3

7308/04 PO PERDIZES

AIKA

ANDDIRA DA BACARAY

PAYSANDU DE NAV.

BASCO DA SM

TAQUIRA DA SM

JOANE FIV CABACAL

PANAGPUR AL DA PAUL.

POUSADA TE FIV J MV

BILARA VI TE PO NI

iABCZg	PD-EDg	PS-EDg	PM-EMg	IPPg	STAYg	PE-365g	AOLg	ACABg
2,37	2,13	-1,72	0,45	-4,71	30,01	0,404	-0,856	1,175
5	4	8	5	4	6	2	9	1



Promotores:

MARILIA SEBBA
JARDEL SEBBA

h M
FAZ. SANTA ANNA FAZ. SANTA ANNA II

32° LEILÃO DE REPRODUTORES

Fazenda Santa Anna

LOTE

53

Bateria 07

FELICIANO DA S.ANNA

SEXO: Macho - REG: ANNA 5418 - RAÇA: NELORE PO - NASC.: 07/01/2021
PESO: 504 KG - PE: 30 CM

REM USP

FARAO FIV FVC

MADHIJA DA FVC

EGITO FVC

REM VOLATYC

INTRADERMICA FVC

REM ADMIRA

BITELO DA SS

CHIVA DA NEL.

PAPIRA DA NEL.

ZARINA DA S.ANNA

LUX GRANUTU TE

AMILA TE DA BAL.

LALKA BALUARTE

iABCZg	PD-EDg	PS-EDg	PM-EMg	IPPg	STAYg	PE-365g	AOLg	ACABg
17,49	7,15	19,01	3,68	-8,82	35,81	0,416	0,541	-0,408
1	1	1	1	3	1	2	4	7

ELIABE DA S.ANNA

SEXO: Macho - REG: ANNA 5396 - RAÇA: NELORE PO - NASC.: 08/12/2020
PESO: 500 KG - PE: 33 CM

REM USP

FARAO FIV FVC

MADHIJA DA FVC

EGITO FVC

REM VOLATYC

INTRADERMICA FVC

REM ADMIRA

BIG BEN DA S.NICE

INDUZIDO DO REC.

FLOEMA DO REC.

BRANQUELLA DA S.ANNA

ILUSTRE NF DA ELD.

TABARA DA S.ANNA

NEIA TE DA S.ANNA

iABCZg	PD-EDg	PS-EDg	PM-EMg	IPPg	STAYg	PE-365g	AOLg	ACABg
13,57	5,50	9,76	2,56	-11,62	35,68	0,256	0,461	-0,123
1	2	2	1	2	1	3	4	6



Promotores:

MARILIA SEBBA
JARDEL SEBBA



32° LEILÃO DE
REPRODUTORES

Fazenda
Santa Anna

LOTE

54

Bateria 07

ENEAS DA S.ANNA

SEXO: Macho - REG: ANNA 5331 - RAÇA: NELORE PO - NASC.: 20/07/2020

PESO: 527 KG - PE: 32 CM

REM TORIXOREU

REM ARMADOR

REM RONDA

REM DIABLU

REM SABELO

REM VETH

REM QUINDEN TE

GANDHI PO DA NI

TARZAN TE DE NAV.

LARA TE DE NAV.

VABINA DA S.ANNA

JAMBI TE KUBERA

OMISSA DA S.ANNA

IARA DA S.ANNA

iABCZg	PD-EDg	PS-EDg	PM-EMg	IPPg	STAYg	PE-365g	AOLg	ACABg
5,97	2,60	7,80	-0,15	-1,13	33,25	0,346	1,796	-0,064
3	4	2	6	6	2	3	1	6

FRANCO DA S.ANNA

SEXO: Macho - REG: ANNA 5417 - RAÇA: NELORE PO - NASC.: 06/01/2021

PESO: 503 KG - PE: 30 CM

REM UPONIC

REM CALDONEGRO

REM SABEEHAH

REM FORRO

MOYNE

REM SELENITA

REM PORCIA

BIG BEN DA S.NICE

INDUZIDO DO REC.

FLOEMA DO REC.

YNTIMO DA S.ANNA

EXPOENTE DA S.ANNA

PEPITA DA S.ANNA

LAILA TE DA S.ANNA

iABCZg	PD-EDg	PS-EDg	PM-EMg	IPPg	STAYg	PE-365g	AOLg	ACABg
15,90	8,17	13,58	1,83	-13,09	35,46	0,151	2,676	0,507
1	1	1	2	2	1	4	1	3



Promotores:

MARILIA SEBBA
JARDEL SEBBA

h M
FAZ. SANTA ANNA FAZ. SANTA ANNA II

32° LEILÃO DE
REPRODUTORES

Fazenda
Santa Anna

LOTE

55

Bateria 07

FINEAS DA S.ANNA

SEXO: Macho - REG: ANNA 5440 - RAÇA: NELORE PO - NASC.: 06/02/2021
PESO: 480 KG - PE: 33 CM

REM SAGRES

REM CARTHAGO

REM UMA BOA

REM GOIAS GENETICA ADITIVA

BACKUP

REM VARQUETA

REM RAHIMAH

BUGIO TE DA SM

FUNCIONARIO NAVIRAI

CRATERA DE NAVIRAI

CADELA DA S.ANNA

RANCHI IPE OURO

CHER DA TM

ESTAMPA II TE DA TM

iABCZg	PD-EDg	PS-EDg	PM-EMg	IPPg	STAYg	PE-365g	AOLg	ACABg
9,14	5,77	8,34	0,78	-9,22	31,70	0,213	1,020	2,250
2	1	2	4	3	4	4	3	1

BONITO DA S.ANNA

SEXO: Macho - REG: ANNE 156 - RAÇA: NELORE PO - NASC.: 10/12/2020
PESO: 504 KG - PE: 31 CM

REM TORIXOREU

REM ARMADOR

REM RONDA

REM F22 FIV

BACKUP

REM VOTUPORANGA

REM RALI

1646 DA MN

ILUSTRE NF DA ELD.

HOMESSA DE NAV.

VANA DA S.ANNA

CHIVA DA NEL.

NANIZA DA S.ANNA

ESPORA DA S.ANNA

iABCZg	PD-EDg	PS-EDg	PM-EMg	IPPg	STAYg	PE-365g	AOLg	ACABg
11,46	5,83	14,48	-0,34	-6,57	33,52	0,453	2,820	2,124
1	1	1	7	3	2	2	1	1



Promotores:

MARILIA SEBBA
JARDEL SEBBA

h M
FAZ. SANTA ANNA FAZ. SANTA ANNA II