

1º LEILÃO DE REPRODUTORES QUALIDADE GENÉTICA

GENÉTICA DE RESULTADO



60 TOUROS NELORE PO

COM REGISTRO DEFINITIVO

FAZENDA
Santa Rosa
CATALÃO - GO



21
SETEMBRO
QUINTA-FEIRA
19h30

REALIZAÇÃO
CENTRAL
LEILÕES
☎ (18) 3608.0999
📍 (18) 99637.2999

PATROCINADORES
RAÇA
FORTE
Safra

AValiação
PMGZ

ASSESSORIA
ACURÁCIA
ASSESSORIA PECUÁRIA
☎ (62) 99668-0201 / (62) 99978-8870

TRANSMISSÃO
CANAL DO BOI

SD HD
Claro- 190 690
SKY 165 565

RETRANSMISSÃO
ARROBPLAY

LANCE RURAL

CTV

📺 YouTube / CentralLeiloes
🌐 /CentralLeiloes @centraleiloes.com.br

1º LEILÃO DE REPRODUTORES QUALIDADE GENÉTICA GENÉTICA DE RESULTADO

REGULAMENTO DO LEILÃO

O presente regulamento estabelecerá as normas que serão observadas durante o leilão, sendo que seu cumprimento será obrigatório a todos aqueles que, na condição de convidados, participantes e/ou promotores do evento, quiserem promover a aquisição ou venda de animal(is) ou produto(s) agrobusiness, ou como mero espectador.

1. DEFINIÇÕES

1.1 Considera-se LEILÃO o evento que visa a comercialização de animal(is) e/ou produto(s), pela melhor oferta de valores, efetuada de forma aberta e aceita por um leiloeiro.

1.2 Considera-se EMPRESA LEILOEIRA a empresa responsável pela organização e coordenação do leilão. O presente leilão será coordenado e organizado pela Central Leiloes Ltda.

1.3 Considera-se LEILOEIRO a pessoa inscrita no Sindicato Nacional dos Leiloeiros Rurais, detentor de fé-pública, e que será responsável pela recepção das propostas de ofertas aos lotes comercializados, bem como pela batida do martelo e concretização do negócio.

1.4 Considera-se PROMOTOR DO EVENTO a(s) pessoa(s), física(s) ou jurídica(s), que for(em) responsável(is) pela promoção do evento e arrematação do(s) animal(is) ou produto(s) para serem comercializados no leilão.

1.5 Considera-se CONVIDADO a pessoa, física ou jurídica, que for proprietária de animal(is) ou produto(s) que será(o) comercializado(s) no leilão. Ao convidado também será permitida a realização de compras no leilão.

1.6 Considera-se PARTICIPANTE todo aquele que comparecer no leilão e que tenha interesse na compra de animal(is) ou produto(s) comercializado(s) no evento, ou como mero espectador.

1.7 Considera-se COMISSÃO DE COMPRA a comissão paga pelo comprador do(s) animal(is) / produto(s) à EMPRESA LEILOEIRA, que será anunciada pelo leiloeiro no início do leilão, cujo percentual incidirá sobre o valor total de cada lote apregoado.

1.8 Considera-se COMISSÃO DE VENDA a comissão paga pelo proprietário do(s) animal(is) / produto(s) ao PROMOTOR DO EVENTO / EMPRESA LEILOEIRA.

1.9 Considera-se PRODUTO tudo que não seja semovente e que possa ser comercializado em leilão, tais como: embrião, sêmen, etc.

1.10 Considera-se LANCE DE DEFESA o lance ofertado pelo próprio proprietário do animal(is) ou produto(s), quando não alcançado o preço esperado por este junto ao leilão. Nesta hipótese, o proprietário será responsável pelo pagamento das comissões de compra e venda acima previstas.

1.11 Considera-se LOTE o grupo de animais ou o animal individualmente e/ou de produtos a serem colocados à venda através de leilão, devidamente identificado no catálogo.

2. CADASTRO:

2.1 Todo aquele que pretenda apresentar lance no leilão deverá estar previamente cadastrado junto à Central Leiloes Ltda, podendo encaminhar tal solicitação à empresa leiloeira com antecedência, para fins de análise e aprovação prévia dos cadastros. Nesta hipótese, o pedido de cadastramento importará em autorização automática à empresa leiloeira de consulta de informações do solicitante junto ao SERASA ou outros órgãos de proteção ao crédito.

2.2 A Central Leiloes Ltda disponibilizará aos convidados e participantes um escritório no local do evento, podendo o cadastro ser efetuado neste local. Nesta hipótese, toda compra efetuada pelo convidado ou participante ficará condicionada à posterior aprovação do cadastro, bem como aceitação pelo VENDEDOR.

2.3 A presença dos convidados ou participantes no recinto do leilão importará em imediata autorização à Central Leiloes Ltda em promover consultas sobre os mesmos junto ao SERASA ou outros órgãos de proteção ao crédito.

2.4 Os empregados da Central Leiloes Ltda não estão autorizados a avalizar ou endossar qualquer comprador junto ao leilão.

2.5 A existência de cadastro não dispensará a necessidade de apresentação de avalista, caso seja solicitado pelo VENDEDOR ou pela Central Leiloes Ltda.

2.6 Será permitida a compra de animal(is) / produto(s) mediante procuração por Instrumento Público, a qual deverá ser específica para aquele evento e deverá conter o valor máximo autorizado pelo outorgante e desde que este possua cadastro aprovado junto à Central Leiloes Ltda, que permanecerá com referida procuração.

2.7 A Central Leiloes Ltda atua como intermediária das transações, sendo responsável pela organização e coordenação do evento, não se responsabilizando pelo inadimplemento do comprador, seja em relação ao valor do(s) produto(s) / animal(is) adquirido(s), seja em relação às comissões de venda. Portanto, cabe ao vendedor manifestar-se sobre o cadastro do comprador antes da assinatura do contrato de compra e venda, bem como exigir a assinatura de avalista antes da formalização deste contrato.

3. DO LEILOEIRO:

3.1 O leilão será realizado por um LEILOEIRO RURAL, devidamente inscrito nos órgãos próprios, sendo que a venda considerará efetuada com a batida do martelo, momento em que as partes, compradores e vendedores, estarão obrigados ao cumprimento do negócio fechado, exceto na hipótese de não aprovação do cadastro do comprador, na forma do item 02 supra.

3.2 Poderá o leiloeiro, durante o leilão, promover as alterações das presentes normas, estabelecer outras regras, alterar as disposições do catálogo, de lotes ou condições de pagamento, instituir preços mínimos, sem direito de reclamação ou indenização por parte dos convidados ou participantes.

4. DISPOSIÇÕES ESPECÍFICAS PARA LEILÃO DE PRENHEZES:

4.1 Salvo estipulação em contrário, nos casos de livre acasalamento ou embrião a ser coletado, a primeira parcela será considerada como sinal de negócio e devidas no ato. As demais parcelas somente poderão ser exigidas do(s) COMPRADOR(es) após o recebimento ou a retirada da(s) prenhez(es) confirmada(s). Caso o VENDEDOR tenha recebido antecipadamente alguma parcela e a prenhez não consiga se realizar o VENDEDOR restituirá ao(s) COMPRADOR(es) o valor recebido.

4.2. PRENHEZES RECEPTORAS:

4.2.1. O VENDEDOR se responsabiliza em apresentar a(s) receptora(s) em perfeitas condições físicas, com boa habilidade maternal, a fim de bem criar o embrião.

4.2.2. O COMPRADOR, por sua vez, se compromete a mantê-la(s) sob as mesmas condições de manejo e trato, a fim de não prejudicar o desenvolvimento do embrião adquirido.

4.2.3. O COMPRADOR deverá comunicar imediatamente o VENDEDOR em caso de óbito da receptora e/ou da "cria", bem como de qualquer intercorrência que venha a surgir durante o período gestacional.

4.3. EMBRIÕES A SEREM COLETADOS:

4.3.1. É de responsabilidade de VENDEDOR a coleta e transferência do referido acasalamento, tendo o prazo máximo de 90 dias para a entrega da receptora prenhe, a contar da data da assinatura do presente Contrato, findo o qual poderá o COMPRADOR optar, em comum acordo com o VENDEDOR, escolher outro acasalamento já realizado, de igual importância e valor.

4.4. LIVRES ACASALAMENTOS:

4.4.1. O VENDEDOR oferece a doadora para ser acasalada com o touro da escolha do COMPRADOR, ficando a mesma na propriedade do titular.

4.4.2. O COMPRADOR tem o prazo máximo de 30 dias para enviar o sêmen do reprodutor escolhido, ou autorizar o proprietário da doadora a acasalá-la segundo seu critério.

4.4.3. Todas as despesas provenientes do transporte e aquisição de sêmen que porventura possam ocorrer, serão de inteira responsabilidade do COMPRADOR.

4.4.4. Do acasalamento em questão o COMPRADOR terá direito a apenas uma prenhez proveniente da lavagem, salvo disposição em contrário e acordado entre as partes. Terá também direito a optar se tal prenhez será sexada de macho ou fêmea.

4.4.5. O VENDEDOR garante ao COMPRADOR que a prenhez adquirida venha a nascer com saúde, com garantia de receber RGN (registro geral de nascimento) e RGD (registro geral definitivo).

4.4.6. Caso o produto nascido não preencha os requisitos mencionados no item anterior, deverá o VENDEDOR substituir o produto, caso não possua o mesmo acasalamento, de comum acordo com o COMPRADOR, substituí-lo por outro já nascido de igual categoria e valor.

4.5 A(s) prenhez(es) será(ão) entregue(s) por malha viária, podendo ainda o COMPRADOR retirá-la da propriedade de origem, sob sua conta e responsabilidade.

5. DISPOSIÇÕES ESPECÍFICAS PARA LEILÃO DE SÊMEN:

5.1. O VENDEDOR responde pela qualidade do sêmen de animal de sua propriedade posto a venda.

1º LEILÃO DE REPRODUTORES QUALIDADE GENÉTICA GENÉTICA DE RESULTADO

CONTINUAÇÃO DA PÁGINA ANTERIOR...

6. DISPOSIÇÕES GERAIS PARA TODOS OS LEILÕES:

6.1. O leiloeiro apregoará, no início de cada lote, o valor do lance que, multiplicado pelo número de parcelas determinadas, formará o preço total de venda e compra do(s) animal(is)/ produto(s). Também será informada a condição de cada venda, data de vencimento das parcelas, condições gerais do(s) produto(s) ou a(s) condição(ões) física(s) do(s) animal(is) referentes a cada lote.

6.2. Os leilões referentes à gado de elite, embrião e sêmen serão realizados com CLÁUSULA DE RESERVA DE DOMÍNIO, que abrangerá inclusive as "crias" advindas destes, conforme disposto no artigo 95 do Código Civil.

6.3. Excetuando o disposto no item 2. deste Regulamento (aprovação de cadastro), as vendas efetuadas durante o leilão são irrevogáveis e irrevogáveis, obrigando comprador e vendedor ao seu cumprimento, por si e por seus herdeiros ou sucessores.

6.4. Ainda que existente índice deflacionário divulgado pelo Governo Federal, os preços estabelecidos no leilão não serão alterados.

6.5. Caberá ao comprador o pagamento do ICMS e ao vendedor o recolhimento do mesmo, referente ao lote adquirido, devendo o segundo informar a Central Leilões Ltda o número de inscrição junto à Receita Estadual.

6.6. A participação no leilão de qualquer pessoa, seja comprador ou vendedor, implicará na presunção de aceitação de todas as normas previstas neste Regulamento, e, face disponibilização deste Regulamento a todos que se encontram presentes no recinto do leilão através do catálogo, não poderá alegar desconhecimento para eximir de seu cumprimento.

6.7. Compradores domiciliados fora do país deverão informar-se no escritório sobre as condições que regem a compra e venda, que no caso presente somente se operará com o pagamento à vista, em moeda corrente do país, no ato do negócio.

6.8. Salvo estabelecido de forma diversa, por escrito, antes do leilão, o comprador será responsável pelo pagamento da comissão de compra, a qual recai sobre o valor do lote no momento da batida do martelo, em favor da EMPRESA LEILOEIRA, cujo percentual será divulgado pelo leiloeiro no início do evento.

6.9. Salvo estabelecido de forma diversa, por escrito, antes do leilão, o vendedor será responsável pelo pagamento da comissão de venda, a qual recai sobre o valor do lote no momento da batida do martelo, em favor do PROMOTOR DO EVENTO / EMPRESA LEILOEIRA, cujo percentual foi acordado anteriormente entre as partes.

6.10. As taxas do leilão, assim como as comissões, para comprador e vendedor, são irrevogáveis e irrevogáveis. No caso da não concretização do negócio após o remate, a parte responsável pelo cancelamento do negócio arcará com as mesmas em sua totalidade.

6.11. EM caso de pagamento à vista das parcelas de compra, o desconto poderá ser concedido pelo vendedor, mas tal desconto não recairá sobre as comissões em favor da Leiloeira.

6.12. No lance de defesa, conforme definição do item 1.10 deste regulamento, o proprietário do animal será responsável pelo pagamento da comissão de compra e venda em favor do PROMOTOR DO EVENTO / EMPRESA LEILOEIRA, sobre o valor do lote no momento da batida do martelo.

6.13. Não serão aceitos pagamentos das parcelas vencíveis no ato da compra com cheques de terceiros.

6.14. Todos os pagamentos efetuados em cheque somente serão considerados quitados com a respectiva compensação.

6.15. As GTAS (Guias de Trânsito dos Animais) serão emitidas exclusivamente em nome do comprador e não poderão ser transferidas a terceiros.

6.16. Os catálogos do leilão são de responsabilidade dos vendedores, não sendo a Central Leilões Ltda responsável por eventuais erros constantes nestes, os quais inclusive poderão ser retificados pelo leiloeiro.

6.17. Quando da batida do martelo os lances forem simultâneos entre dois compradores, o leiloeiro pedirá o retorno do animal à pista e reiniciará a venda dos mesmos, a partir do lance em questão, para o desempate.

6.18. Serão de exclusiva responsabilidade do VENDEDOR o(s) animal(is) colocado(s) a leilão estar(em) saudável(eis), com toda a documentação sanitária atualizada, bem como sua guarda, manutenção e segurança, durante o tempo em que se mantiver(em) no local do leilão, seja no estábulo, em sua propriedade, para os casos de Leilão Virtual, em trânsito ou enquanto estiverem sendo exibidos na pista, até o momento da batida do martelo, passando então, tais responsabilidades a serem exclusivas do COMPRADOR, não restando à Central Leilões Ltda. nenhum ônus sobre os itens mencionados, bem como, em caso de acidente e danos que, eventualmente, venha(m) a ocorrer com o(s) animal(is).

6.18.1. É de responsabilidade do VENDEDOR a veracidade de todas as

informações fornecidas à leiloeira referente ao(s) animal(is) e/ou produto(s) colocado(s) a leilão. Bem como, fica o VENDEDOR responsável, cível e criminalmente pela omissão de informar a empresa Leiloeira sobre qualquer intercorrência relacionadas ao(s) animal(is) e/ou produto(s) até o momento do leilão.

6.18.2. Após a batida do martelo, a venda será considerada irrevogável e irrevogável, correndo a partir de então, por conta e risco do COMPRADOR, a vida e integridade física do(s) animal(is), razão pela qual, é facultado a este COMPRADOR, caso opte e se responsabilize pelas despesas, contratar cobertura securitária ao(s) animal(is) arrematados.

6.18.3. A morte do(s) animal(is), com seguro ou não, anomalias físicas encontradas no animal(is) por exames radiológicos ou outros, perca de prenhes, estado do(s) animal(is) no ato da entrega pelo VENDEDOR e outros motivos não inerentes ao momento da venda) a leiloeira não se obriga nos termos deste regulamento.

6.18.4. Tanto para os leilões presenciais, bem como para os leilões virtuais, após a batida do martelo, fica facultado entre VENDEDOR e COMPRADOR decidirem o momento mais apropriado para o transporte do(s) animal(is). Porém, os riscos inerentes ao(s) animal(is) arrematados até o momento do seu transporte, correrá por conta exclusiva do COMPRADOR, não podendo o VENDEDOR ficar responsável pela vida e integridade física do(s) animal(is) até seu efetivo embarque para transporte, salvo comprovada sua exclusiva culpa.

6.19. No caso de comercialização efetuada através de canal fechado de televisão (Leilões Virtuais), o vendedor compromete-se a entregar o(s) animal(is) (independente do local de entrega), somente quando tiver em sua posse a respectiva documentação de venda, devidamente assinada pelo comprador, eximindo a Central Leilões Ltda de qualquer responsabilidade se a presente cláusula não for cumprida.

7. DA AUTORIZAÇÃO DE USO DO NOME, IMAGEM E VOZ DOS PRESENTES AO LEILÃO:

7.1. A entrada da pessoa no recinto do leilão importará na presunção em favor da EMPRESA LEILOEIRA e do PROMOTOR DO EVENTO, sem ônus a estes, ao uso de seus NOMES, IMAGENS e SOM durante a realização do evento, bem como após a ocorrência deste para fins de divulgação do resultado final alcançado. Autorizam, também, a divulgação em periódicos e em site de todas as informações referentes ao leilão, tais como: nome do comprador, do vendedor, do animal ou produto comercializado e o valor efetivo da transação. Finalmente, fica autorizada a gravação de todas as imagens do leilão e dos participantes, bem como a transmissão ao vivo destas por canal fechado de televisão e, ainda, a divulgação de fotos em periódicos e em site próprio da EMPRESA LEILOEIRA.

8. DO CONTRATO DE COMPRA E VENDA:

8.1. Ao final da venda de cada lote a Central Leilões Ltda promoverá a emissão do contrato de compra e venda, bem como das notas promissórias referentes ao leilão, as quais serão assinadas imediatamente pelo vendedor e comprador. As notas fiscais referentes às vendas, que deverão ser emitidas pelos vendedores, bem como a nota fiscal da comissão de compra a ser emitida pela empresa leiloeira, serão efetuadas posteriormente.

8.2. Ficam fazendo parte integrante do contrato de compra e venda todas as regras constantes neste regulamento, bem como outras que forem estabelecidas pelo leiloeiro durante o leilão.

"É proibida a reprodução em parte ou no todo".

FAZENDA
Santa Rosa
CATALÃO - GO

CONFIRA OS LOTES



CONFIRA OS LOTES



LNN
AGROPECUÁRIA

CONFIRA OS LOTES

1º LEILÃO DE
REPRODUTORES
QUALIDADE GENÉTICA
GENÉTICA DE RESULTADO

Vendedor: **FAZENDA SANTA ROSA**

01



BRINQUEDO DA STELLA

SEXO: MACHO - REG: SWB 521 - RAÇA: NELORE PO - NASC.: 18/12/2020
PESO: 720 KG - PE: 39 CM

REM AGORTAN

REM UPONIC

REM ESPIAO007

REM CALDONEGRO

REM CONSTELACAO

REM SABEEHAH

REM GALO GENETICA ADITIVA

X

REFERENCIA

REM ARMADOR

JAMBO TE VII J.GALER

REM ESTANHADA

ORQUIDIA

REM VUDISKA

GRANADA

iABCZ	PN-ED	PD-ED	PS-ED	PM-EM	IPP	STAY	PE-365	AOL	ACAB
19.42	0.11	10.99	21.44	1.59	-20.16	33.16	0.941	3.058	4.447
1	6	1	1	2	1	3	1	1	1



1º LEILÃO DE
REPRODUTORES
QUALIDADE GENÉTICA
GENÉTICA DE RESULTADO

Vendedor: **FAZENDA SANTA ROSA**

02

SERINGUEIRO DA STELLA

SEXO: MACHO - REG: SWB 517 - RAÇA: NELORE MOCHO PO - NASC.: 01/11/2020
PESO: 852 KG - PE: 39 CM

GENERAL DA MN

D6595 DA MN

C.3666 DA MN

PASSADOURO FVC

REM USP

INUNDACAO FIV FVC

SAMUA RMVC

FUNCIONARIO NAVIRAI

MAX TE DE NAV.

FADISTA TE DE NAV

SERINGUEIRA

CANTOR DA POESIA

CANDURA

111

X

iABCZ	PN-ED	PD-ED	PS-ED	PM-EM	IPP	STAY	PE-365	AOL	ACAB
13.35	0.29	4.40	9.42	1.58	-11.92	38.29	0.285	2.650	1.443
1	8	2	2	2	2	1	3	1	1



1º LEILÃO DE
REPRODUTORES
QUALIDADE GENÉTICA
GENÉTICA DE RESULTADO

Vendedor: **FAZENDA SANTA ROSA**

03

GERMANO DA STELLA

SEXO: MACHO - REG: SWB 523 - RAÇA: NELORE PO - NASC.: 20/12/2020
PESO: 800 KG - PE: 38 CM

ENCARTE DS

MANH 105

BAU

UIRU DA AGUA BOA

XARA DS

RESINA DA AGUA BOA

SERENO DA AGUA BOA

X

BAVIERA

1646 DA MN

CANTOR DA POESIA

NATALIA TE AGUA BOA

JURITI

EFIGIE DA A.BOA

113

iABCZ	PN-ED	PD-ED	PS-ED	PM-EM	IPP	STAY	PE-365	AOL	ACAB
8.61	0.07	4.04	6.10	-0.03	-3.09	35.62	0.429	-0.122	-0.113
2	5	3	3	6	5	1	2	7	6



1º LEILÃO DE
REPRODUTORES
QUALIDADE GENÉTICA
GENÉTICA DE RESULTADO

Vendedor: **FAZENDA SANTA ROSA**

04

LATINO DA STELLA

SEXO: MACHO - REG: SWB 524 - RAÇA: NELORE PO - NASC.: 20/12/2020
PESO: 737 KG - PE: 35 CM

GENERAL DA MN

1646 DA MN

D6595 DA MN

POTIGUAR FIV

C.3666 DA MN

GIRASSOL TE

PASSADOURO FVC

X

HONDURENHA

REM USP

ESTOPIM DA PABREU

INUNDACAO FIV FVC

CONSULESA

SAMUA RMVC

157

iABCZ	PN-ED	PD-ED	PS-ED	PM-EM	IPP	STAY	PE-365	AOL	ACAB
14.95	0.08	5.01	6.71	2.07	-16.32	40.04	0.102	1.847	1.010
1	5	2	3	2	1	1	5	1	2



1º LEILÃO DE
REPRODUTORES
QUALIDADE GENÉTICA
GENÉTICA DE RESULTADO

Vendedor: **FAZENDA SANTA ROSA**

05

DIPLOMADO DA STELLA

SEXO: MACHO - REG: SWB 531 - RAÇA: NELORE PO - NASC.: 24/12/2020
PESO: 740 KG - PE: 40 CM

GALHO DO IZ

1646 DA MN

REM AGORTAN

VEWNE DA MARCA E

REM RAMIS FIV

PRESUMIVEL MARCA E

REM ESPIAO007

X

MADAME DA FSR

REM VOKOLO

BHADINI POI DC

REM CONSTELACAO

FABULA

REM RAINA FIV

FAP DE S.AMARO

iABCZ	PN-ED	PD-ED	PS-ED	PM-EM	IPP	STAY	PE-365	AOL	ACAB
12.94	-0.26	5.19	9.06	1.18	-13.74	35.55	0.850	1.415	2.830
1	2	2	2	3	2	1	1	2	1



1º LEILÃO DE
REPRODUTORES
QUALIDADE GENÉTICA
GENÉTICA DE RESULTADO

Vendedor: **FAZENDA SANTA ROSA**

06

CARISMATICO DA STELLA

SEXO: MACHO - REG: SWB 534 - RAÇA: NELORE PO - NASC.: 25/12/2020
PESO: 777 KG - PE: 38 CM

ENCARTE DS

BAU

XARA DS

SERENO DA AGUA BOA

1646 DA MN

NATALIA TE AGUA BOA

EFIGIE DA A.BOA

REM TORIXOREU

REM ARMADOR

REM RONDA

ORQUESTRA

ERUG DE NAVIRAI

SIRENE

SINIRA II

iABCZ	PN-ED	PD-ED	PS-ED	PM-EM	IPP	STAY	PE-365	AOL	ACAB
12.24	0.15	0.35	2.52	2.76	-7.93	40.89	0.863	0.077	0.846
1	6	7	5	1	3	1	1	6	2



1º LEILÃO DE
REPRODUTORES
QUALIDADE GENÉTICA
GENÉTICA DE RESULTADO

Vendedor: **FAZENDA SANTA ROSA**

07

PARAISO DA STELLA

SEXO: MACHO - REG: SWB 536 - RAÇA: NELORE PO - NASC.: 28/12/2020
PESO: 743 KG - PE: 36 CM

B8709 DA MN

RAMBO DA MN

MANH 105

BERLOQUE DA BON.S.

B8994 DA MN

IRONIA DA BON.SUC.

UIRU DA AGUA BOA

X

ALMEJADA

FUNCIONARIO NAVIRAI

RESINA DA AGUA BOA

2520

JERUTI DA A.BOA

iABCZ	PN-ED	PD-ED	PS-ED	PM-EM	IPP	STAY	PE-365	AOL	ACAB
7.17	0.31	4.80	9.80	-0.07	2.08	31.95	0.559	0.337	-0.388
3	8	2	2	6	7	4	2	5	7



1º LEILÃO DE
REPRODUTORES
QUALIDADE GENÉTICA
GENÉTICA DE RESULTADO

Vendedor: **FAZENDA SANTA ROSA**

08

FLUORESCENTE DA STELLA

SEXO: MACHO - REG: SWB 537 - RAÇA: NELORE PO - NASC.: 28/12/2020
PESO: 750 KG - PE: 33 CM

REM AGORTAN

JANEIRO OL

REM ESPIAO007

SANSÃO DA TRADIÇÃO

REM CONSTELAÇÃO

INCA

REM GALO GENÉTICA ADITIVA

X

DELTA

REM ARMADOR

INDUZIDO DO REC.

REM ESTANHADA

CARICATURA

REM VUDISKA

11

iABCZ	PN-ED	PD-ED	PS-ED	PM-EM	IPP	STAY	PE-365	AOL	ACAB
11.89	-0.28	6.37	12.15	1.77	-16.48	30.00	0.695	2.754	3.362
1	2	1	1	2	1	6	1	1	1



1º LEILÃO DE
REPRODUTORES
QUALIDADE GENÉTICA
GENÉTICA DE RESULTADO

Vendedor: **FAZENDA SANTA ROSA**

09

LABIRINTO DA STELLA

SEXO: MACHO - REG: SWB 543 - RAÇA: NELORE PO - NASC.: 01/01/2021
PESO: 690 KG - PE: 37 CM

D1484 DA MN

EDHANK TE BM DA FC

D4685 DA MN

CANTOR DA POESIA

D1342 DA MN

FARDAPUR DA MAT.

GOPAL R3

X

FROZI

7308/04 PO PERDIZES

AIKA

46

ANDDIRA DA BACARAY

iABCZ	PN-ED	PD-ED	PS-ED	PM-EM	IPP	STAY	PE-365	AOL	ACAB
6.46	0.07	2.23	2.01	2.74	-0.77	33.92	0.241	-0.728	1.419
3	5	5	6	1	6	2	4	8	1



1º LEILÃO DE
REPRODUTORES
QUALIDADE GENÉTICA
GENÉTICA DE RESULTADO

Vendedor: **FAZENDA SANTA ROSA**

10

PODEROSO DA STELLA

SEXO: MACHO - REG: SWB 545 - RAÇA: NELORE PO - NASC.: 07/01/2021
PESO: 790 KG - PE: 38 CM

GENERAL DA MN

DIRIGIVEL COL

D6595 DA MN

FUTURO

C.3666 DA MN

FUTURISTA

PASSADOURO FVC

X

MEXICANA

REM USP

INDUZIDO DO REC.

INUNDACAO FIV FVC

PIRAPORA

SAMUA RMVC

157

iABCZ	PN-ED	PD-ED	PS-ED	PM-EM	IPP	STAY	PE-365	AOL	ACAB
13.17	0.05	4.97	11.32	0.95	-14.01	36.91	0.211	2.844	0.729
1	5	2	2	4	2	1	4	1	3



1º LEILÃO DE
REPRODUTORES
QUALIDADE GENÉTICA
GENÉTICA DE RESULTADO

Vendedor: **FAZENDA SANTA ROSA**

11

DIVERTIDO DA STELLA

SEXO: MACHO - REG: SWB 550 - RAÇA: NELORE PO - NASC.: 10/02/2021
PESO: 762 KG - PE: 38 CM

D1484 DA MN

BAU

D4685 DA MN

SERENO DA AGUA BOA

D1342 DA MN

NATALIA TE AGUA BOA

GOPAL R3

X

CARICIA

7308/04 PO PERDIZES

BITELO DA SS

AIKA

PETECA

ANDDIRA DA BACARAY

SINIRA

iABCZ	PN-ED	PD-ED	PS-ED	PM-EM	IPP	STAY	PE-365	AOL	ACAB
10.57	0.33	3.27	2.55	3.03	-9.18	36.37	0.496	-1.191	1.500
2	8	3	5	1	3	1	2	9	1



1º LEILÃO DE
REPRODUTORES
QUALIDADE GENÉTICA
GENÉTICA DE RESULTADO

Vendedor: **FAZENDA SANTA ROSA**

12

CONVERGENTE DA STELLA

SEXO: MACHO - REG: SWB 553 - RAÇA: NELORE PO - NASC.: 11/02/2021
PESO: 810 KG - PE: 38 CM

REM AGORTAN

BITELO DA SS

REM ESPIAO007

JERU FIV DO BRUMADO

REM CONSTELACAO

MALLIKA POI DO BR.

REM GALO GENETICA ADITIVA

X

PAQUERADA

REM ARMADOR

INDUZIDO DO REC.

REM ESTANHADA

PAQUERA

REM VUDISKA

ANUSKA

iABCZ	PN-ED	PD-ED	PS-ED	PM-EM	IPP	STAY	PE-365	AOL	ACAB
13.04	0.00	8.86	19.65	1.11	-7.12	29.78	0.778	2.977	2.763
1	4	1	1	3	3	6	1	1	1



1º LEILÃO DE
REPRODUTORES
QUALIDADE GENÉTICA
GENÉTICA DE RESULTADO

Vendedor: **FAZENDA SANTA ROSA**

13

NUMERAL DA STELLA

SEXO: **MACHO** - REG: **SWB 560** - RAÇA: **NELORE PO** - NASC.: **18/02/2021**
PESO: **783 KG** - PE: **39 CM**

REM TORIXOREU

BAU

REM ARMADOR

SERENO DA AGUA BOA

REM RONDA

NATALIA TE AGUA BOA

REM DIABLU

X

PELUCIA

REM SABELO

BITELO DA SS

REM VETH

ZUKMAH FIV DA SABIA

REM QUINDEN TE

MALUCHA DA SABIA

iABCZ	PN-ED	PD-ED	PS-ED	PM-EM	IPP	STAY	PE-365	AOL	ACAB
15.52	0.41	4.85	16.89	1.51	-17.03	36.48	0.630	2.364	0.049
1	9	2	1	2	1	1	1	1	5



1º LEILÃO DE
REPRODUTORES
QUALIDADE GENÉTICA
GENÉTICA DE RESULTADO

Vendedor: **FAZENDA SANTA ROSA**

14

MILENAR DA STELLA

SEXO: **MACHO** - REG: **SWB 567** - RAÇA: **NELORE MOCHO PO** - NASC.: **30/07/2021**
PESO: **650 KG** - PE: **39 CM**

REM SAGRES

REM USP

REM CARTHAGO

FARAO FIV FVC

REM UMA BOA

MADHIJA DA FVC

REM GOIAS GENETICA ADITIVA

X

LOROTA

BACKUP

CANARIO DA POESIA

REM VARQUETA

PATRULHA

REM RAHIMAH

184

iABCZ	PN-ED	PD-ED	PS-ED	PM-EM	IPP	STAY	PE-365	AOL	ACAB
16.01	-0.20	5.88	12.96	0.98	-22.23	37.10	0.448	1.726	1.962
1	2	2	1	3	1	1	2	1	1



1º LEILÃO DE
REPRODUTORES
QUALIDADE GENÉTICA
GENÉTICA DE RESULTADO

Vendedor: **FAZENDA SANTA ROSA**

15

LABRADOR DA STELLA

SEXO: MACHO - REG: SWB 568 - RAÇA: NELORE PO - NASC.: 30/07/2021
PESO: 682 KG - PE: 37 CM

REM UELICO

RAMBO DA MN

REM CABALLERO

BERLOQUE DA BON.S.

REM AGENDADA

IRONIA DA BON.SUC.

MIRANTE DA S.NICE

X

CARISMA

INDICE DA S.NICE

RANCHI IPE OURO

B4474 DA S.NICE

FARAI I

REALEZA DA S.NICE

FARAI DE S.AMARO

iABCZ	PN-ED	PD-ED	PS-ED	PM-EM	IPP	STAY	PE-365	AOL	ACAB
12.62	-0.10	4.74	16.48	1.25	-3.35	35.38	0.686	2.076	-0.644
1	3	2	1	3	5	1	1	1	8



1º LEILÃO DE
REPRODUTORES
QUALIDADE GENÉTICA
GENÉTICA DE RESULTADO

Vendedor: **FAZENDA SANTA ROSA**

16

PONTEADO DA STELLA

SEXO: MACHO - REG: SWB 569 - RAÇA: NELORE PO - NASC.: 30/07/2021
PESO: 655 KG - PE: 43 CM

REM ARMADOR

NADA DA BONS.

REM DHEEF

IRAK BONS

REM ULICIA

FALANGE FIV BONS.

REM HUMMER FIV GENETICA ADITIVA X

NEVASCA

REM VOKOLO

BERLOQUE DA BONS.

REM CONSTELACAO

RARIDADE

REM RAINA FIV

158

iABCZ	PN-ED	PD-ED	PS-ED	PM-EM	IPP	STAY	PE-365	AOL	ACAB
16.97	0.68	9.48	19.24	-0.92	-18.44	34.28	1.035	3.364	2.011
1	10	1	1	8	1	2	1	1	1



1º LEILÃO DE
REPRODUTORES
QUALIDADE GENÉTICA
GENÉTICA DE RESULTADO

Vendedor: **FAZENDA SANTA ROSA**

17

PINGAFOGO DA STELLA

SEXO: MACHO - REG: SWB 573 - RAÇA: NELORE PO - NASC.: 03/08/2021
PESO: 682 KG - PE: 35 CM

REM UELICO

BAU

REM CABALLERO

SERENO DA AGUA BOA

REM AGENDADA

NATALIA TE AGUA BOA

MIRANTE DA S.NICE

X

RESPOSTA

INDICE DA S.NICE

LUX GRANUTU TE

B4474 DA S.NICE

ZENIA DA SABIA

REALEZA DA S.NICE

JAMBALAYA DA SABIA

iABCZ	PN-ED	PD-ED	PS-ED	PM-EM	IPP	STAY	PE-365	AOL	ACAB
17.79	0.57	8.78	15.87	1.62	-6.61	38.81	0.672	1.297	-0.300
1	10	1	1	2	4	1	1	2	7



1º LEILÃO DE
REPRODUTORES
QUALIDADE GENÉTICA
GENÉTICA DE RESULTADO

Vendedor: **FAZENDA SANTA ROSA**

18

ADMIRAVEL DA STELLA

SEXO: MACHO - REG: SWB 597 - RAÇA: NELORE PO - NASC.: 17/11/2021
PESO: 610 KG - PE: 37 CM

REM VOLDAS

JANEIRO OL

REM DITADO

SANSÃO DA TRADIÇÃO

REM BOLSISTA

INCA

REM HURACAN GENETICA ADITIVA X

GUIANA

REM CABALLERO

MACUNI DO SALTO

REM FRANCA FIV

PREMIADA

REM CONSTELAÇÃO

MAHARANI

iABCZ	PN-ED	PD-ED	PS-ED	PM-EM	IPP	STAY	PE-365	AOL	ACAB
14.02	-0.06	6.44	13.16	0.89	-13.01	35.89	0.495	3.074	1.940
1	4	1	1	4	2	1	2	1	1



1º LEILÃO DE
REPRODUTORES
QUALIDADE GENÉTICA
GENÉTICA DE RESULTADO

Vendedor: **FAZENDA SANTA ROSA**

19

FADO DA STELLA

SEXO: MACHO - REG: SWB 606 - RAÇA: NELORE PO - NASC.: 25/11/2021
PESO: 614 KG - PE: 36 CM

REM UPONIC

TECELAO DA SM

REM CALDONEGRO

ERUG DE NAVIRAI

REM SABEEHAH

TRUCADA DA SM

REM FORRO

X

LEKA II

MOYNE

QUARK COL

REM SELENITA

LEKADA

REM PORCIA

MILADY

iABCZ	PN-ED	PD-ED	PS-ED	PM-EM	IPP	STAY	PE-365	AOL	ACAB
15.26	-0.02	5.23	13.35	3.09	-15.41	35.35	0.542	2.394	0.438
1	4	2	1	1	1	1	2	1	4



1º LEILÃO DE
REPRODUTORES
QUALIDADE GENÉTICA
GENÉTICA DE RESULTADO

Vendedor: **FAZENDA SANTA ROSA**

20

AMBULANTE DA STELLA

SEXO: MACHO - REG: SWB 607 - RAÇA: NELORE PO - NASC.: 25/11/2021
PESO: 567 KG - PE: 36 CM

GENERAL DA MN

REM TORIXOREU

D6595 DA MN

REM ARMADOR

C.3666 DA MN

REM RONDA

PASSADOURO FVC

X

JACARTA

REM USP

INDUZIDO DO REC.

INUNDACAO FIV FVC

DOCEMEL

SAMUA RMVC

154

iABCZ	PN-ED	PD-ED	PS-ED	PM-EM	IPP	STAY	PE-365	AOL	ACAB
19.01	-0.03	6.88	14.24	1.86	-16.75	41.09	0.500	3.467	1.667
1	4	1	1	2	1	1	2	1	1



1º LEILÃO DE
REPRODUTORES
QUALIDADE GENÉTICA
GENÉTICA DE RESULTADO

Vendedor: **FAZENDA SANTA ROSA**

21

PIRINEU DA STELLA

SEXO: MACHO - REG: SWB 609 - RAÇA: NELORE PO - NASC.: 26/11/2021
PESO: 532 KG - PE: 36 CM

REM RICKET

REM TORIXOREU

REM VOKOLO

REM ARMADOR

REM TAKAKA

REM RONDA

SAIGON DE NAVIRAI

X

ALIANCA

DONATO DE NAVIRAI

FALDAN JA DA FI

LAGOA FIV DE NAVIRAI

SERENA

C8429 DA MN

VITRINE DA FSR

iABCZ	PN-ED	PD-ED	PS-ED	PM-EM	IPP	STAY	PE-365	AOL	ACAB
13.26	0.06	4.80	10.37	1.56	-11.35	35.50	0.887	2.807	-0.634
1	5	2	2	2	2	1	1	1	8



1º LEILÃO DE
REPRODUTORES
QUALIDADE GENÉTICA
GENÉTICA DE RESULTADO

Vendedor: **FAZENDA SANTA ROSA**

22

MOROSO DA STELLA

SEXO: MACHO - REG: SWB 614 - RAÇA: NELORE PO - NASC.: 04/12/2021
PESO: 620 KG - PE: 35 CM

REM UELICO

JANEIRO OL

REM CABALLERO

SANSÃO DA TRADIÇÃO

REM AGENDADA

INCA

MIRANTE DA S.NICE

X

DELTA

INDICE DA S.NICE

INDUZIDO DO REC.

B4474 DA S.NICE

CARICATURA

REALEZA DA S.NICE

11

iABCZ	PN-ED	PD-ED	PS-ED	PM-EM	IPP	STAY	PE-365	AOL	ACAB
12.26	0.32	5.01	10.26	2.16	-5.55	35.39	0.487	1.786	-0.083
1	8	2	2	2	4	1	2	1	6



1º LEILÃO DE
REPRODUTORES
QUALIDADE GENÉTICA
GENÉTICA DE RESULTADO

Vendedor: **FAZENDA SANTA ROSA**

23

ALENTEJO DA STELLA

SEXO: MACHO - REG: SWB 623 - RAÇA: NELORE PO - NASC.: 15/12/2021
PESO: 660 KG - PE: 38 CM

REM ARMADOR

BITELO

REM DHEEF

RELEVO DA AGUA BOA

REM ULICIA

OLEINA DA AGUA BOA

REM HUMMER FIV GENETICA ADITIVA X

CALCARI

REM VOKOLO

REM CONSTELACAO

208

REM RAINA FIV

iABCZ	PN-ED	PD-ED	PS-ED	PM-EM	IPP	STAY	PE-365	AOL	ACAB
17.94	0.93	11.40	21.36	0.18	-9.98	34.56	0.949	3.322	0.950
1	10	1	1	5	3	2	1	1	2



1º LEILÃO DE
REPRODUTORES
QUALIDADE GENÉTICA
GENÉTICA DE RESULTADO

Vendedor: **FAZENDA SANTA ROSA**

24

CALABOUO DA STELLA

SEXO: MACHO - REG: SWB 644 - RAÇA: NELORE PO - NASC.: 29/01/2022
PESO: 600 KG - PE: 32 CM

REM UPONIC

BAU

REM CALDONEGRO

SERENO DA AGUA BOA

REM SABEEHAH

NATALIA TE AGUA BOA

REM FORRO

X

PELUCIA

MOYNE

BITELO DA SS

REM SELENITA

ZUKMAH FIV DA SABIA

REM PORCIA

MALUCHA DA SABIA

iABCZ	PN-ED	PD-ED	PS-ED	PM-EM	IPP	STAY	PE-365	AOL	ACAB
15.45	0.66	6.56	15.28	1.30	-12.94	37.08	0.315	1.931	0.596
1	10	1	1	3	2	1	3	1	3



1º LEILÃO DE
REPRODUTORES
QUALIDADE GENÉTICA
GENÉTICA DE RESULTADO

Vendedor: **FAZENDA SANTA ROSA**

25
DUPLO

WILLY DA STELLA

SEXO: MACHO - REG: SWB 559 - RAÇA: NELORE PO - NASC.: 18/02/2021
PESO: 663 KG - PE: 36 CM

GENETICO

JANEIRO OL

NADA DA BON.S.

SANSAO DA TRADICAO

HAZY DA BONSUC.

INCA

IRAK BON.S

X

ESTUPENDA

1646 DA MN

MACUNI DO SALTO

FALANGE FIV BON.S.

PREMIADA

MANDALA DA BON.S.

MAHARANI

iABCZ	PN-ED	PD-ED	PS-ED	PM-EM	IPP	STAY	PE-365	AOL	ACAB
8.45	0.00	5.55	9.03	0.89	-4.54	31.92	0.148	0.581	0.359
2	4	2	2	4	4	4	5	4	4



1º LEILÃO DE
REPRODUTORES
QUALIDADE GENÉTICA
GENÉTICA DE RESULTADO

Vendedor: **FAZENDA SANTA ROSA**

25

DUPLO

CRAVO DA STELLA

SEXO: MACHO - REG: SWB 561 - RAÇA: NELORE PO - NASC.: 21/02/2021
PESO: 680 KG - PE: 40 CM

GENERAL DA MN

D6595 DA MN

C.3666 DA MN

PASSADOURO FVC

REM USP

INUNDACAO FIV FVC

SAMUA RMVC

REM USP

FARAO FIV FVC

MADHIJA DA FVC

IPATINGA

DRAGAO TE DA FL

FLORA

PRICILA

X

iABCZ	PN-ED	PD-ED	PS-ED	PM-EM	IPP	STAY	PE-365	AOL	ACAB
19.18	-0.24	6.70	14.56	1.49	-18.24	41.61	0.426	2.542	0.717
1	2	1	1	2	1	1	2	1	3



1º LEILÃO DE
REPRODUTORES
QUALIDADE GENÉTICA
GENÉTICA DE RESULTADO

Vendedor: **FAZENDA SANTA ROSA**

26
DUPLO

HIDROGENIO DA STELLA

SEXO: MACHO - REG: SWB 601 - RAÇA: NELORE PO - NASC.: 26/11/2021
PESO: 560 KG - PE: 33 CM

REM UELICO

1646 DA MN

REM CABALLERO

POTIGUAR FIV

REM AGENDADA

GIRASSOL TE

MIRANTE DA S.NICE

X

DEBUTANTE

INDICE DA S.NICE

LADHUR PO DA JATOBA

B4474 DA S.NICE

DESTAK

REALEZA DA S.NICE

RITEKA

iABCZ	PN-ED	PD-ED	PS-ED	PM-EM	IPP	STAY	PE-365	AOL	ACAB
13.07	0.10	3.43	11.93	1.87	-7.08	37.45	0.475	1.652	0.039
1	5	3	1	2	3	1	2	2	5



1º LEILÃO DE
REPRODUTORES
QUALIDADE GENÉTICA
GENÉTICA DE RESULTADO

Vendedor: **FAZENDA SANTA ROSA**

26
DUPLO

DESAFIANTE DA STELLA

SEXO: MACHO - REG: SWB 639 - RAÇA: NELORE PO - NASC.: 26/01/2022
PESO: 510 KG - PE: 42 CM

REM ATOLO

REM ESTEIO

REM COTOVIA

REMCA1999H

C8288 DA MN

REM VORRAGA

ONDINA

BAU

SERENO DA AGUA BOA

NATALIA TE AGUA BOA

COLINA

INDICO TE IPE OURO

AFRODITE

ESTRELA DA FSR

X

iABCZ	PN-ED	PD-ED	PS-ED	PM-EM	IPP	STAY	PE-365	AOL	ACAB
13.99	0.14	6.12	11.43	0.03	-14.63	38.31	0.346	1.267	1.092
1	6	1	1	6	2	1	3	2	2



1º LEILÃO DE
REPRODUTORES
QUALIDADE GENÉTICA
GENÉTICA DE RESULTADO

Vendedor: **FAZENDA SCHANGRI-LA**

27

202M R3

SEXO: **MACHO** - REG: **RPZ 202** - RAÇA: **NELORE PO** - NASC.: **17/08/2021**
PESO: **635 KG** - PE: **38 CM**

REM TORIXOREU

CACHIMBO DA MN

REM ARMADOR

D2492 DA MN

REM RONDA

C6543 DA MN

REM DIABLU

X

D9618 DA MN

REM SABELO

C7485 DA MN

REM VETH

D3005 DA MN

REM QUINDEN TE

C6743 DA MN

iABCZ	PN-ED	PD-ED	PS-ED	PM-EM	IPP	STAY	PE-365	AOL	ACAB
8.00	-0.24	1.10	5.79	-0.17	-12.84	35.51	0.626	0.203	-0.372
3	2	6	4	6	2	1	1	5	7

MGT _e	DPN	DP210	DP450	MP120	D3P	DSTAY	DPE365	DAOL	DACAB
11.84	-0.44	2.56	6.40	-0.96	80.95	84.43	0.49	-0.10	-0.11
28%	8%	53%	51%	91%	31%	12%	26%	39%	76%

PESO	PE	AOL	ACABAMENTO	MARMOREIO
-	SUPERIOR	SUPERIOR	-	SUPERIOR

CLASSE DE PRECOCIDADE

SUPER PRECOCE

IDADE PUBERDADE

13.00 MESES



GENÔMICO



1º LEILÃO DE
REPRODUTORES
QUALIDADE GENÉTICA
 GENÉTICA DE RESULTADO



Vendedor: **FAZENDA SCHANGRI-LA**

28



2º LUGAR
 INTRA-REBANHO

205M R3

SEXO: **MACHO** - REG: **RPZ 205** - RAÇA: **NELORE PO** - NASC.: **21/08/2021**
 PESO: **780 KG** - PE: **39 CM**

REM UPONIC

B8734 DA MN

REM CALDONEGRO

GANGES COL

REM SABEEHAH

DENGOSINHA COL

REM FORRO

X

N1408 FIV

MOYNE

FRAQUE DA BELA

REM SELENITA

LARANJA FIV DA BELA

REM PORCIA

RUSSIA DA BONS.

iABCZ	PN-ED	PD-ED	PS-ED	PM-EM	IPP	STAY	PE-365	AOL	ACAB
33.72	0.71	16.81	28.73	1.08	-27.94	45.85	1.309	3.996	0.442
1	10	1	1	3	1	1	1	1	4

MGT _e	DPN	DP210	DP450	MP120	D3P	DSTAY	DPE365	DAOL	DACAB
29.32	1.13	20.31	34.79	-0.38	88.84	87.37	1.50	3.75	0.19
0.5%	81%	0.5%	0.5%	83%	6%	7%	3%	2%	30%

PESO	PE	AOL	ACABAMENTO	MARMOREIO
ELITE	ELITE	ELITE	SUPERIOR	-

CLASSE DE PRECOCIDADE

SUPER PRECOCE

IDADE PUBERDADE

11.87 MESES



1º LEILÃO DE
REPRODUTORES
QUALIDADE GENÉTICA
GENÉTICA DE RESULTADO

Vendedor: **FAZENDA SCHANGRI-LA**

29



211M R3

SEXO: **MACHO** - REG: **RPZ 211** - RAÇA: **NELORE PO** - NASC.: **30/08/2021**
PESO: **609 KG** - PE: **36 CM**

REM UPONIC	NASHE
REM CALDONEGRO	REM SABELO
REM SABEEHAH	REM PRELA TE
REM FORRO	REM VAILESSÉ
MOYNE	REM QUERO-QUERO
REM SELENITA	REM TAMIRA
REM PORCIA	REM RAMIR

iABCZ	PN-ED	PD-ED	PS-ED	PM-EM	IPP	STAY	PE-365	AOL	ACAB
13.86	-0.59	1.92	6.64	4.45	-14.64	38.32	0.840	1.279	0.556
1	1	5	3	1	2	1	1	2	3

MGTe	DPN	DP210	DP450	MP120	D3P	DSTAY	DPE365	DAOL	DACAB
17.89	-0.04	2.93	11.22	5.05	92.92	86.97	0.97	-0.31	0.22
12%	22%	50%	31%	1%	1%	8%	10%	46%	27%

PESO	PE	AOL	ACABAMENTO	MARMOREIO
SUPERIOR	SUPERIOR	SUPERIOR	SUPERIOR	ELITE

CLASSE DE PRECOCIDADE	IDADE PUBERDADE
SUPER PRECOCE	12.07 MESES



1º LEILÃO DE REPRODUTORES QUALIDADE GENÉTICA

GENÉTICA DE RESULTADO

Vendedor: **FAZENDA SCHANGRI-LA**

30



212M R3

SEXO: **MACHO** - REG: **RPZ 212** - RAÇA: **NELORE PO** - NASC.: **06/09/2021**
PESO: **558 KG** - PE: **34 CM**

D4685 DA MN

NAVIRAI MAGNUM

PERUANO DE NAVIRAI

RARO DE NAVIRAI

NAVIRAI TE 10778-09

NAVIRAI 13398-13

TARU DE NAVIRAI

X

249 FIV DE NAVIRAI

REM ARMADOR

FUNCIONARIO NAVIRAI

NAVIRAI 14746

NAVIRAI FIV 13886-14

NAVIRAI FIV 12358-11

DIANTE DE NAVIRAI

iABCZ	PN-ED	PD-ED	PS-ED	PM-EM	IPP	STAY	PE-365	AOL	ACAB
13.72	-0.34	2.79	10.05	2.05	-16.51	37.60	0.562	0.802	0.438
1	1	4	2	2	1	1	1	3	4

MGTe	DPN	DP210	DP450	MP120	D3P	DSTAY	DPE365	DAOL	DACAB
17.92	0.86	5.41	5.43	4.55	86.55	93.82	1.02	-0.05	0.17
12%	71%	32%	55%	2%	11%	0.5%	9%	38%	32%



1º LEILÃO DE
REPRODUTORES
QUALIDADE GENÉTICA
GENÉTICA DE RESULTADO

Vendedor: **FAZENDA SCHANGRI-LA**

31

216M R3

SEXO: **MACHO** - REG: **RPZ 216** - RAÇA: **NELORE PO** - NASC.: **26/09/2021**
PESO: **578 KG** - PE: **37 CM**

REM VOLDAS

TAJU DE GARCA

REM DITADO

CEN 1619 CALIBRE

REM BOLSISTA

FARROUPILHA 71

REM HURACAN GENETICA ADITIVA X

ESTAIADA DO GOLIAS

REM CABALLERO

FAULAD DA SC

REM FRANCANIA FIV

ESTATUA DO GOLIAS

REM CONSTELACAO

RESENHA II TE 41

iABCZ	PN-ED	PD-ED	PS-ED	PM-EM	IPP	STAY	PE-365	AOL	ACAB
11.06	-0.56	0.60	9.60	1.70	-13.59	36.56	0.627	3.003	2.129
2	1	6	2	2	2	1	1	1	1

MGT _e	DPN	DP210	DP450	MP120	D3P	DSTAY	DPE365	DAOL	DACAB
12.98	-0.74	0.43	7.00	2.48	82.81	78.66	0.56	0.84	0.36
24%	4%	71%	48%	14%	24%	21%	23%	18%	18%

PESO	PE	AOL	ACABAMENTO	MARMOREIO
-	-	-	SUPERIOR	-



1º LEILÃO DE REPRODUTORES QUALIDADE GENÉTICA

GENÉTICA DE RESULTADO

Vendedor: **FAZENDA SCHANGRI-LA**

32



217M R3

SEXO: **MACHO** - REG: **RPZ 217** - RAÇA: **NELORE PO** - NASC.: **27/09/2021**
PESO: **582 KG** - PE: **38 CM**

REM TORIXOREU

C2569 DA MN

REM ARMADOR

D4410 DA MN

REM RONDA

B4973 DA MN

REM F22 FIV

X

D8641 DA MN

BACKUP

MANH 160 DA MN

REM VOTUPORANGA

C9844 DA MN

REM RALI

C5225 DA MN

iABCZ	PN-ED	PD-ED	PS-ED	PM-EM	IPP	STAY	PE-365	AOL	ACAB
16.60	0.52	7.69	15.53	1.44	-7.64	39.09	0.396	2.664	1.769
1	10	1	1	3	3	1	2	1	1

MGT _e	DPN	DP210	DP450	MP120	D3P	DSTAY	DPE365	DAOL	DACAB
12.68	1.49	8.84	18.35	0.71	57.28	73.04	0.36	1.70	-0.50
25%	90%	14%	12%	53%	90%	29%	33%	9%	99%

PESO	PE	AOL	ACABAMENTO	MARMOREIO
-	-	SUPERIOR	-	ELITE

CLASSE DE PRECOCIDADE

PRECOCE

IDADE PUBERDADE

14.10 MESES



1º LEILÃO DE
REPRODUTORES
QUALIDADE GENÉTICA
GENÉTICA DE RESULTADO

Vendedor: **FAZENDA SCHANGRI-LA**



33



1º LUGAR
INTRA-REBANHO

219M R3

SEXO: **MACHO** - REG: **RPZ 219** - RAÇA: **NELORE PO** - NASC.: **28/09/2021**
PESO: **697 KG** - PE: **39 CM**

REM VOLDAS

REM DITADO

REM BOLSISTA

REM HURACAN GENETICA ADITIVA X

REM CABALLERO

REM FRANCANNA FIV

REM CONSTELACAO

REM RICKET

REM UPONIC

REM SAROMA

MACAPA FIV BONS

ESLAVO NF DA ELD.

BORDA DA BONS.

IRAPUA DA BONSUC.

iABCZ	PN-ED	PD-ED	PS-ED	PM-EM	IPP	STAY	PE-365	AOL	ACAB
18.98	-1.02	2.65	15.21	4.94	-22.72	37.14	1.171	5.557	3.642
1	1	4	1	1	1	1	1	1	1

MGT _e	DPN	DP210	DP450	MP120	D3P	DSTAY	DPE365	DAOL	DACAB
20.42	-0.78	3.93	13.78	4.96	85.50	84.32	1.13	3.52	0.73
7%	3%	43%	23%	2%	14%	12%	7%	2%	5%

PESO	PE	AOL	ACABAMENTO	MARMOREIO
SUPERIOR	SUPERIOR	ELITE	ELITE	-

CLASSE DE PRECOCIDADE

SUPER PRECOCE

IDADE PUBERDADE

13.60 MESES



1º LEILÃO DE REPRODUTORES QUALIDADE GENÉTICA

GENÉTICA DE RESULTADO

Vendedor: **FAZENDA SCHANGRI-LA**

34



221M R3

SEXO: MACHO - REG: RPZ 221 - RAÇA: NELORE PO - NASC.: 04/10/2021
PESO: 650 KG - PE: 37 CM

REM SAGRES

REM USP

REM CARTHAGO

CEN 9030 ESTUQUE TE

REM UMA BOA

CEN 2437 GAIOLA

REM GOIAS GENETICA ADITIVA

X

KRISTA R3

BACKUP

D1484 DA MN

REM VARQUETA

CEN A409 IRNA TE

REM RAHIMAH

CEN 4251 NAGINA

iABCZ	PN-ED	PD-ED	PS-ED	PM-EM	IPP	STAY	PE-365	AOL	ACAB
24.57	-0.19	7.67	17.44	3.43	-24.77	44.20	0.495	1.235	3.196
1	2	1	1	1	1	1	2	2	1

MGT _e	DPN	DP210	DP450	MP120	D3P	DSTAY	DPE365	DAOL	DACAB
20.58	-0.06	7.87	21.02	3.64	82.17	85.80	0.80	1.53	0.42
7%	21%	18%	8%	5%	26%	10%	15%	10%	15%

PESO	PE	AOL	ACABAMENTO	MARMOREIO
-	-	-	SUPERIOR	ELITE

CLASSE DE PRECOCIDADE	IDADE PUBERDADE
PRECOCE	14.37 MESES



1º LEILÃO DE
REPRODUTORES
QUALIDADE GENÉTICA
GENÉTICA DE RESULTADO

Vendedor: **FAZENDA SCHANGRI-LA**

35

223M R3

SEXO: **MACHO** - REG: **RPZ 223** - RAÇA: **NELORE PO** - NASC.: **07/10/2021**
PESO: **630 KG** - PE: **37 CM**

REM QUISCO

REM USP

REM REGIS

REM FORNECEU

REM VOKOLO

REM COTTAGE

REM PIRACEMA

REM AGORTAN

REM ESPIAO007

REM CONSTELACAO

TELITA FIV FVC

REM TORIXOREU

REM APANDHUTI

REM TODIMIA

X

iABCZ	PN-ED	PD-ED	PS-ED	PM-EM	IPP	STAY	PE-365	AOL	ACAB
19.62	0.64	6.86	18.45	3.93	-14.87	36.29	1.236	0.636	1.758
1	10	1	1	1	1	1	1	4	1

MGT _e	DPN	DP210	DP450	MP120	D3P	DSTAY	DPE365	DAOL	DACAB
18.72	1.59	8.45	15.85	4.73	87.11	81.73	1.16	-1.20	0.37
10%	92%	16%	17%	2%	10%	16%	7%	76%	17%

PESO	PE	AOL	ACABAMENTO	MARMOREIO
-	-	-	-	SUPERIOR

CLASSE DE PRECOCIDADE

PRECOCE

IDADE PUBERDADE

16.27 MESES



1º LEILÃO DE
REPRODUTORES
QUALIDADE GENÉTICA
GENÉTICA DE RESULTADO

Vendedor: **FAZENDA SCHANGRI-LA**

36



225M R3

SEXO: **MACHO** - REG: **RPZ 225** - RAÇA: **NELORE PO** - NASC.: **13/10/2021**
PESO: **703 KG** - PE: **38 CM**

REM ARMADOR

REM VAMPATHI

REM EMBAIXADOR

REM CAPATAZ

REM BATITA

REM ABREVIATURA

REM HORUS GENETICA ADITIVA

X

COND.SIRIEMA 412 FIV

REM SAGRES

B8951 DA MN

REM EMBOSKADA

ELDIRA DO MORRO

REM TEATRICA

4416

iABCZ	PN-ED	PD-ED	PS-ED	PM-EM	IPP	STAY	PE-365	AOL	ACAB
30.22	1.03	16.10	27.45	3.64	-7.59	41.62	2.082	5.455	1.291
1	10	1	1	1	3	1	1	1	1

MGTe	DPN	DP210	DP450	MP120	D3P	DSTAY	DPE365	DAOL	DACAB
29.85	1.98	21.24	29.94	3.54	81.06	88.55	2.13	3.62	0.25
0.5%	97%	0.5%	2%	5%	30%	6%	0.5%	2%	25%

PESO	PE	AOL	ACABAMENTO	MARMOREIO
SUPERIOR	ELITE	ELITE	-	-

CLASSE DE PRECOCIDADE

SUPER PRECOCE

IDADE PUBERDADE

10.60 MESES



1º LEILÃO DE
REPRODUTORES
QUALIDADE GENÉTICA
GENÉTICA DE RESULTADO

Vendedor: **FAZENDA SCHANGRI-LA**

37



226M R3

SEXO: **MACHO** - REG: **RPZ 226** - RAÇA: **NELORE PO** - NASC.: **20/10/2021**
PESO: **623 KG** - PE: **40 CM**

REM SABIA

REM VOKOLO

MARANHAO BONS

QUILOMBO FIV BONS

IMBELE BONS

MAYA BONS

SINAI BONS

X

UNITE BONS

NU DO GUIRAHY

IMPECAVEL COL

FACIL FIV BONS.

OTAVIA BONS

HEEL DA BONSUC.

JERUSA BONS

iABCZ	PN-ED	PD-ED	PS-ED	PM-EM	IPP	STAY	PE-365	AOL	ACAB
28.74	0.67	13.05	26.33	3.25	-19.78	41.32	1.404	1.879	1.993
1	10	1	1	1	1	1	1	1	1

MGTe	DPN	DP210	DP450	MP120	D3P	DSTAY	DPE365	DAOL	DACAB
25.55	1.68	15.92	29.77	2.89	79.91	85.19	1.57	2.33	0.29
2%	93%	2%	2%	10%	35%	11%	2%	5%	22%

CLASSE DE PRECOCIDADE

PRECOCE

IDADE PUBERDADE

14.33 MESES



1º LEILÃO DE
REPRODUTORES
QUALIDADE GENÉTICA
GENÉTICA DE RESULTADO

Vendedor: **FAZENDA SCHANGRI-LA**

38



231M R3

SEXO: **MACHO** - REG: **RPZ 231** - RAÇA: **NELORE PO** - NASC.: **15/11/2021**
PESO: **607 KG** - PE: **36 CM**

REM SABIA

REM TORIXOREU

MARANHAO BONS

RASTAN MAT.

IMBELE BONS

HATIK DA MAT.

RAM DA BELA

X

OBSERVACAO FIV FVC

D4685 DA MN

MEXICO FIV MAT.

NOEMA DA BELA

RAWAIRNA RMVC

FESTA DA BELA

IRIS DA MAT.

iABCZ	PN-ED	PD-ED	PS-ED	PM-EM	IPP	STAY	PE-365	AOL	ACAB
21.56	0.93	10.68	23.27	0.69	-16.42	37.90	1.246	1.711	2.595
1	10	1	1	4	1	1	1	1	1

MGTe	DPN	DP210	DP450	MP120	D3P	DSTAY	DPE365	DAOL	DACAB
22.94	2.12	13.26	28.46	2.31	79.28	83.36	1.28	1.54	0.32
4%	97%	4%	2%	17%	37%	14%	5%	10%	20%



1º LEILÃO DE REPRODUTORES QUALIDADE GENÉTICA

GENÉTICA DE RESULTADO

Vendedor: **FAZENDA SCHANGRI-LA**

39



233M R3

SEXO: MACHO - REG: RPZ 233 - RAÇA: NELORE PO - NASC.: 23/11/2021
PESO: 604 KG - PE: 37 CM

REM UPONIC	REM ARMADOR
REM CALDONEGRO	REM DIABLU
REM SABEEHAH	REM VETH
C591 FIV	B212 FIV
REM TORIXOREU	REM VOKOLO
O1652 FIV	O1672 FIV
HANAUI BONS	VENINA MAT.

iABCZ	PN-ED	PD-ED	PS-ED	PM-EM	IPP	STAY	PE-365	AOL	ACAB
22.49	0.22	9.31	20.11	-1.92	-27.94	41.89	1.090	3.640	2.691
1	7	1	1	10	1	1	1	1	1

MGT _e	DPN	DP210	DP450	MP120	D3P	DSTAY	DPE365	DAOL	DACAB
24.26	1.43	13.61	21.55	-0.49	82.92	92.23	1.42	3.62	0.43
3%	89%	4%	7%	85%	23%	2%	3%	2%	14%

PESO	PE	AOL	ACABAMENTO	MARMOREIO
-	-	SUPERIOR	SUPERIOR	-

CLASSE DE PRECOCIDADE	IDADE PUBERDADE
SUPER PRECOCE	12.70 MESES



1º LEILÃO DE
REPRODUTORES
QUALIDADE GENÉTICA
GENÉTICA DE RESULTADO

Vendedor: **FAZENDA SCHANGRI-LA**

40



2802 DA MARCONDES

SEXO: MACHO - REG: MMAR 2802 - RAÇA: NELORE PO - NASC.: 02/10/2021
PESO: 650 KG - PE: 37 CM

B8734 DA MN

GANGES COL

DENGOSINHA COL

JATA MAGNUM

BACKUP

JATA GARIMPEIRA

JATA 6158

REM QUISCO

REM USP

REM REGIS

1555 DA MARCONDES

FUNCIONARIO NAVIRAI

GADITA MM DA STA HELENA

ESPN GEORGIA

iABCZ	PN-ED	PD-ED	PS-ED	PM-EM	IPP	STAY	PE-365	AOL	ACAB
20.88	0.10	10.93	27.26	1.40	-8.50	36.52	0.580	2.600	3.625
1	6	1	1	3	3	1	1	1	1

MGTe	DPN	DP210	DP450	MP120	D3P	DSTAY	DPE365	DAOL	DACAB
24.24	-0.48	11.55	27.87	3.15	83.72	88.33	0.55	2.13	0.80
3%	7%	7%	2%	8%	20%	6%	23%	6%	4%



1º LEILÃO DE
REPRODUTORES
QUALIDADE GENÉTICA
GENÉTICA DE RESULTADO

Vendedor: **LNN AGROPECUÁRIA**

41

B7780 DA EAO

SEXO: **MACHO** - REG: **EAO B7780** - RAÇA: **NELORE PO** - NASC.: **10/08/2021**
PESO: **712 KG** - PE: **35 CM**

REM TORIXOREU

REM USP

REM ARMADOR

URANIO DA EAO

REM RONDA

8898 FIV DA EAO

NITRO FIV DA EAO

X

434 DA EAO

BACKUP

MANDARIN MAT.

ORLANDYA DA EAO

4747 DA EAO

2516 DA JAITA

7022 DA EAO

iABCZ	PN-ED	PD-ED	PS-ED	PM-EM	IPP	STAY	PE-365	AOL	ACAB
16.04	0.23	7.14	15.16	0.72	-20.85	35.92	0.401	2.486	1.486
1	7	1	1	4	1	1	2	1	1

MGTe	DPN	DP210	DP450	MP120	D3P	DSTAY	DPE365	DAOL	DACAB
17.84	0.56	10.63	14.80	1.16	75.86	82.53	0.43	1.58	0.39
12%	55%	9%	20%	41%	50%	15%	29%	10%	16%



1º LEILÃO DE
REPRODUTORES
QUALIDADE GENÉTICA
GENÉTICA DE RESULTADO

Vendedor: **LNN AGROPECUÁRIA**

42

B7786 DA EAO

SEXO: **MACHO** - REG: **EAO B7786** - RAÇA: **NELORE PO** - NASC.: **18/08/2021**
PESO: **554 KG** - PE: **33 CM**

REM TORIXOREU

REM RICKET

REM ARMADOR

REM VOKOLO

REM RONDA

REM TAKAKA

NITRO FIV DA EAO

X

173 DA EAO

BACKUP

JAGUARARI DE CV

ORLANDYA DA EAO

POETICA DA EAO

2516 DA JAITA

BANDEJA

iABCZ	PN-ED	PD-ED	PS-ED	PM-EM	IPP	STAY	PE-365	AOL	ACAB
17.28	0.18	6.36	18.21	0.02	-27.46	36.06	0.587	3.660	2.000
1	7	1	1	6	1	1	1	1	1

MGTe	DPN	DP210	DP450	MP120	D3P	DSTAY	DPE365	DAOL	DACAB
18.64	0.53	8.67	17.33	0.50	79.50	83.20	0.58	2.37	0.47
10%	54%	15%	14%	59%	36%	14%	22%	5%	12%



1º LEILÃO DE
REPRODUTORES
QUALIDADE GENÉTICA
GENÉTICA DE RESULTADO

Vendedor: **LNN AGROPECUÁRIA**

43

B7787 DA EAO

SEXO: **MACHO** - REG: **EAO B7787** - RAÇA: **NELORE PO** - NASC.: **18/08/2021**
PESO: **778 KG** - PE: **40 CM**

REM TORIXOREU

REM RICKET

REM ARMADOR

REM VOKOLO

REM RONDA

REM TAKAKA

NITRO FIV DA EAO

X

216 DA EAO

BACKUP

REM USP

ORLANDYA DA EAO

9113 DA EAO

2516 DA JAITA

LIQUIDEZ TE DA EAO

iABCZ	PN-ED	PD-ED	PS-ED	PM-EM	IPP	STAY	PE-365	AOL	ACAB
20.36	0.19	8.89	19.84	1.17	-25.24	36.77	0.768	3.494	1.744
1	7	1	1	3	1	1	1	1	1

MGTe	DPN	DP210	DP450	MP120	D3P	DSTAY	DPE365	DAOL	DACAB
21.34	0.66	11.01	22.46	1.38	80.34	85.09	0.76	2.38	0.43
6%	61%	8%	6%	36%	33%	11%	16%	5%	14%



1º LEILÃO DE
REPRODUTORES
QUALIDADE GENÉTICA
GENÉTICA DE RESULTADO

Vendedor: **LNN AGROPECUÁRIA**

44

B7789 DA EAO

SEXO: MACHO - REG: EAO B7789 - RAÇA: NELORE PO - NASC.: 23/08/2021
PESO: 679 KG - PE: 34 CM

REM TORIXOREU

REM ARMADOR

REM RONDA

ALQUIMISTA DA EAO

REM USP

9152 DA EAO

PALACIA DA EAO

QUARK COL

8217 FIV DA EAO

1485 DA JAITA

311 DA EAO

FORTUNO S. MARINA

8005 DA EAO

2036 DA JAITA

iABCZ	PN-ED	PD-ED	PS-ED	PM-EM	IPP	STAY	PE-365	AOL	ACAB
15.28	0.15	6.90	9.86	1.48	-14.37	36.96	0.934	2.671	1.137
1	6	1	2	2	2	1	1	1	2

MGTe	DPN	DP210	DP450	MP120	D3P	DSTAY	DPE365	DAOL	DACAB
16.95	0.70	8.17	14.91	1.63	72.16	80.63	1.09	1.67	0.55
14%	63%	17%	20%	30%	63%	18%	8%	9%	9%



1º LEILÃO DE
REPRODUTORES
QUALIDADE GENÉTICA
GENÉTICA DE RESULTADO

Vendedor: **LNN AGROPECUÁRIA**

45

B7790 DA EAO

SEXO: **MACHO** - REG: **EAO B7790** - RAÇA: **NELORE PO** - NASC.: **29/08/2021**
PESO: **686 KG** - PE: **38 CM**

MOYNE

REM QUISCO

MINALA

REM USP

RAMBO DA MN

REM REGIS

OLLYNA TE

QUARK COL

FEITICEIRO COL

REBEQUINHA COL

8838 FIV DA EAO

C8288 DA MN

9556 DA EAO

MARILDA DA EAO

iABCZ	PN-ED	PD-ED	PS-ED	PM-EM	IPP	STAY	PE-365	AOL	ACAB
21.22	0.10	7.33	16.88	3.55	-17.56	40.93	0.620	0.371	-1.267
1	6	1	1	1	1	1	1	5	9

MGTe	DPN	DP210	DP450	MP120	D3P	DSTAY	DPE365	DAOL	DACAB
17.35	0.56	8.55	17.34	3.05	79.77	84.68	0.63	-0.76	0.00
13%	55%	15%	14%	8%	35%	12%	20%	61%	57%



1º LEILÃO DE
REPRODUTORES
QUALIDADE GENÉTICA
GENÉTICA DE RESULTADO

Vendedor: **LNN AGROPECUÁRIA**

46

APOLO LNN

SEXO: **MACHO** - REG: **LNN 3** - RAÇA: **NELORE PO** - NASC.: **20/09/2021**
PESO: **822 KG** - PE: **39 CM**

REM AGORTAN

BACKUP

REM ESPIAO007

RAIN

REM CONSTELACAO

JUTICA

EL ZORRERO SINO

X

8062 RSAN

TORNADO MAT.

KOKAR DA MAT.

BHARBY MAT.

UNI

SAIHA MAT.

NETUZA

iABCZ	PN-ED	PD-ED	PS-ED	PM-EM	IPP	STAY	PE-365	AOL	ACAB
17.55	0.48	11.06	21.34	0.57	-22.44	30.72	0.800	3.647	2.491
1	9	1	1	4	1	5	1	1	1

MGTe	DPN	DP210	DP450	MP120	D3P	DSTAY	DPE365	DAOL	DACAB
21.33	1.43	13.84	26.58	0.43	77.11	72.70	1.01	3.05	0.23
6%	88%	4%	3%	61%	46%	29%	9%	3%	26%



1º LEILÃO DE
REPRODUTORES
QUALIDADE GENÉTICA
GENÉTICA DE RESULTADO

Vendedor: **LNN AGROPECUÁRIA**

47

AQUILES LNN

SEXO: **MACHO** - REG: **LNN 6** - RAÇA: **NELORE PO** - NASC.: **20/09/2021**
PESO: **694 KG** - PE: **39 CM**

REM TORIXOREU

REM ARMADOR

REM RONDA

CRIADOR RSAN

BACKUP

UARI

ROMANTA

RAMBO DA MN

AVESSO TE DA BELA

JURADA DA BONDS.

8265 RSAN

TECELAO DA SM

TALIA

OPORTUNA

X

iABCZ	PN-ED	PD-ED	PS-ED	PM-EM	IPP	STAY	PE-365	AOL	ACAB
21.42	0.83	9.06	20.02	2.30	-21.37	37.02	1.055	2.519	0.131
1	10	1	1	1	1	1	1	1	5

MGTe	DPN	DP210	DP450	MP120	D3P	DSTAY	DPE365	DAOL	DACAB
22.70	0.88	13.39	22.25	1.91	81.21	86.25	1.21	1.51	-0.01
4%	77%	4%	6%	24%	30%	9%	6%	11%	60%

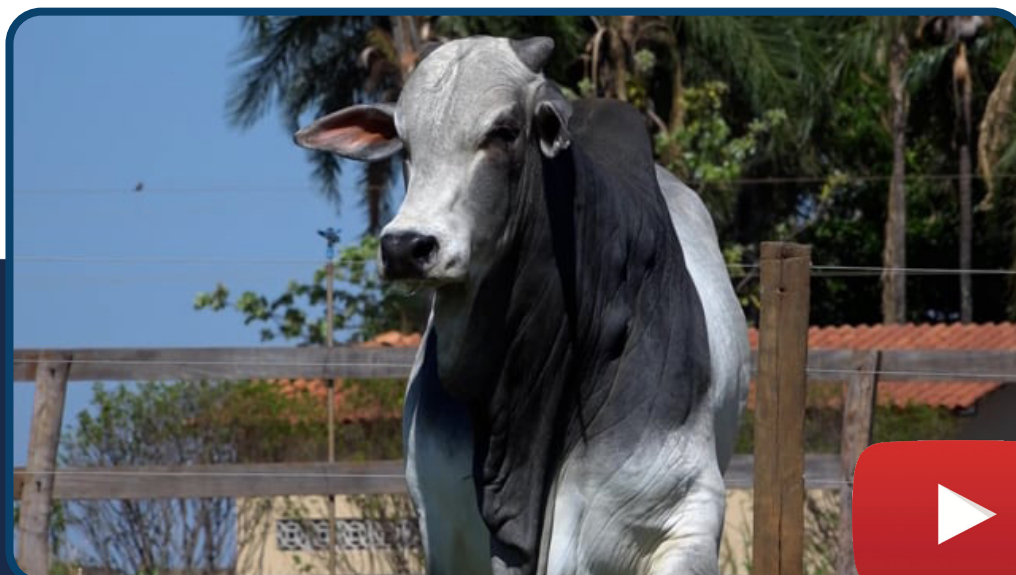

1º LEILÃO DE
REPRODUTORES
QUALIDADE GENÉTICA
GENÉTICA DE RESULTADO

Vendedor: **LNN AGROPECUÁRIA**

48

AMADEU LNN

SEXO: **MACHO** - REG: **LNN 9** - RAÇA: **NELORE PO** - NASC.: **05/10/2021**
PESO: **720 KG** - PE: **36 CM**

REM TORIXOREU

B8734 DA MN

REM ARMADOR

GANGES COL

REM RONDA

DENGOSINHA COL

BELO J MACHADO

X

8348 RSAN

REM UPONIC

SAIBRO

XAMONIX J MACHADO

ZOOTECNIA

PESITA J MACHADO

UNUBA

iABCZ	PN-ED	PD-ED	PS-ED	PM-EM	IPP	STAY	PE-365	AOL	ACAB
20.68	0.09	8.08	19.18	0.98	-16.96	39.92	1.165	2.934	2.493
1	5	1	1	3	1	1	1	1	1

MGT _e	DPN	DP210	DP450	MP120	D3P	DSTAY	DPE365	DAOL	DACAB
20.40	0.48	9.26	19.83	0.85	80.75	86.23	1.54	1.41	0.27
7%	50%	13%	10%	49%	32%	9%	3%	12%	23%

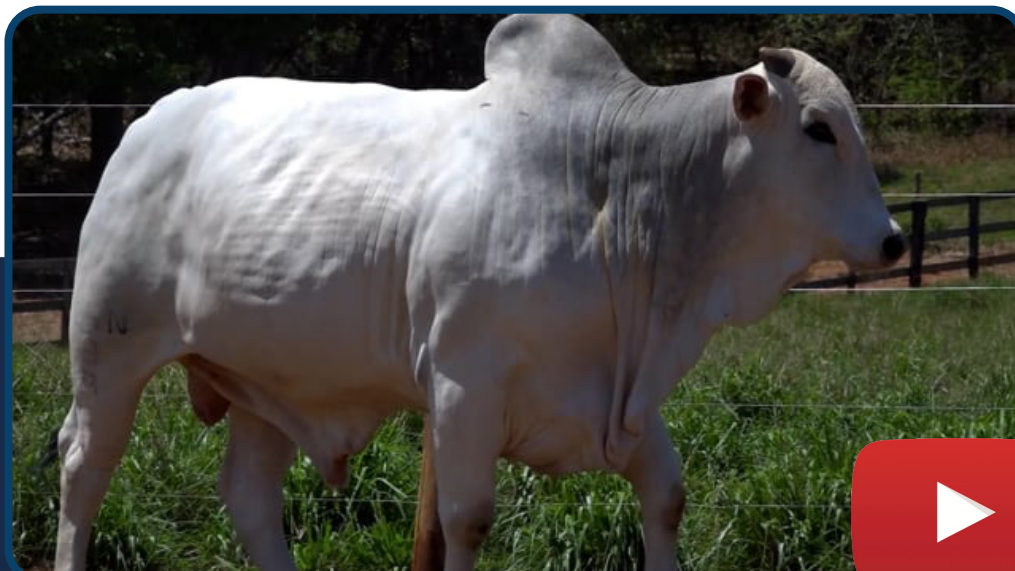

1º LEILÃO DE
REPRODUTORES
QUALIDADE GENÉTICA
GENÉTICA DE RESULTADO

Vendedor: **LNN AGROPECUÁRIA**

49

AMILCAR LNN

SEXO: **MACHO** - REG: **LNN 12** - RAÇA: **NELORE PO** - NASC.: **12/10/2021**
PESO: **560 KG** - PE: **36 CM**

NEHRU MAT.

B8734 DA MN

SHERLOCK MAT.

GANGES COL

POLIANA MAT.

DENGOSINHA COL

MAVERICK RSAN

X

8379 RSAN

BACKUP

7308/04 PO PERDIZES

ZARALHA

XAPARURA

NILMA

NORELHA

iABCZ	PN-ED	PD-ED	PS-ED	PM-EM	IPP	STAY	PE-365	AOL	ACAB
15.37	0.83	5.47	13.57	0.82	-13.38	38.22	0.743	2.562	0.967
1	10	2	1	4	2	1	1	1	2

MGT _e	DPN	DP210	DP450	MP120	D3P	DSTAY	DPE365	DAOL	DACAB
20.08	1.82	9.10	17.83	2.71	84.32	83.14	1.05	0.83	0.13
7%	94%	13%	13%	12%	18%	14%	8%	18%	36%



1º LEILÃO DE REPRODUTORES QUALIDADE GENÉTICA

GENÉTICA DE RESULTADO

Vendedor: **LNN AGROPECUÁRIA**

51



LAEL VISUAL

SEXO: MACHO - REG: VIS 3886 - RAÇA: NELORE PO - NASC.: 21/07/2021
PESO: 756 KG - PE: 41 CM

REM AGORTAN

TITAN MAT.

REM ESPIAO007

BALBEC MAT.

REM CONSTELACAO

TARJETA MAT.

EL ZORRERO SINO

X

A2730 MAT.

TORNADO MAT.

NEHRU MAT.

BHARBY MAT.

BAROA MAT.

SAIHA MAT.

VAINA MAT.

iABCZ	PN-ED	PD-ED	PS-ED	PM-EM	IPP	STAY	PE-365	AOL	ACAB
23.99	-0.14	11.45	23.86	0.91	-27.33	37.89	0.946	3.762	2.850
1	3	1	1	4	1	1	1	1	1

MGTe	DPN	DP210	DP450	MP120	D3P	DSTAY	DPE365	DAOL	DACAB
21.77	-0.17	10.28	23.64	2.51	87.63	78.14	1.19	2.11	0.37
5%	16%	10%	5%	14%	8%	22%	6%	7%	17%

