

PACOTES DE EMBRIÕES

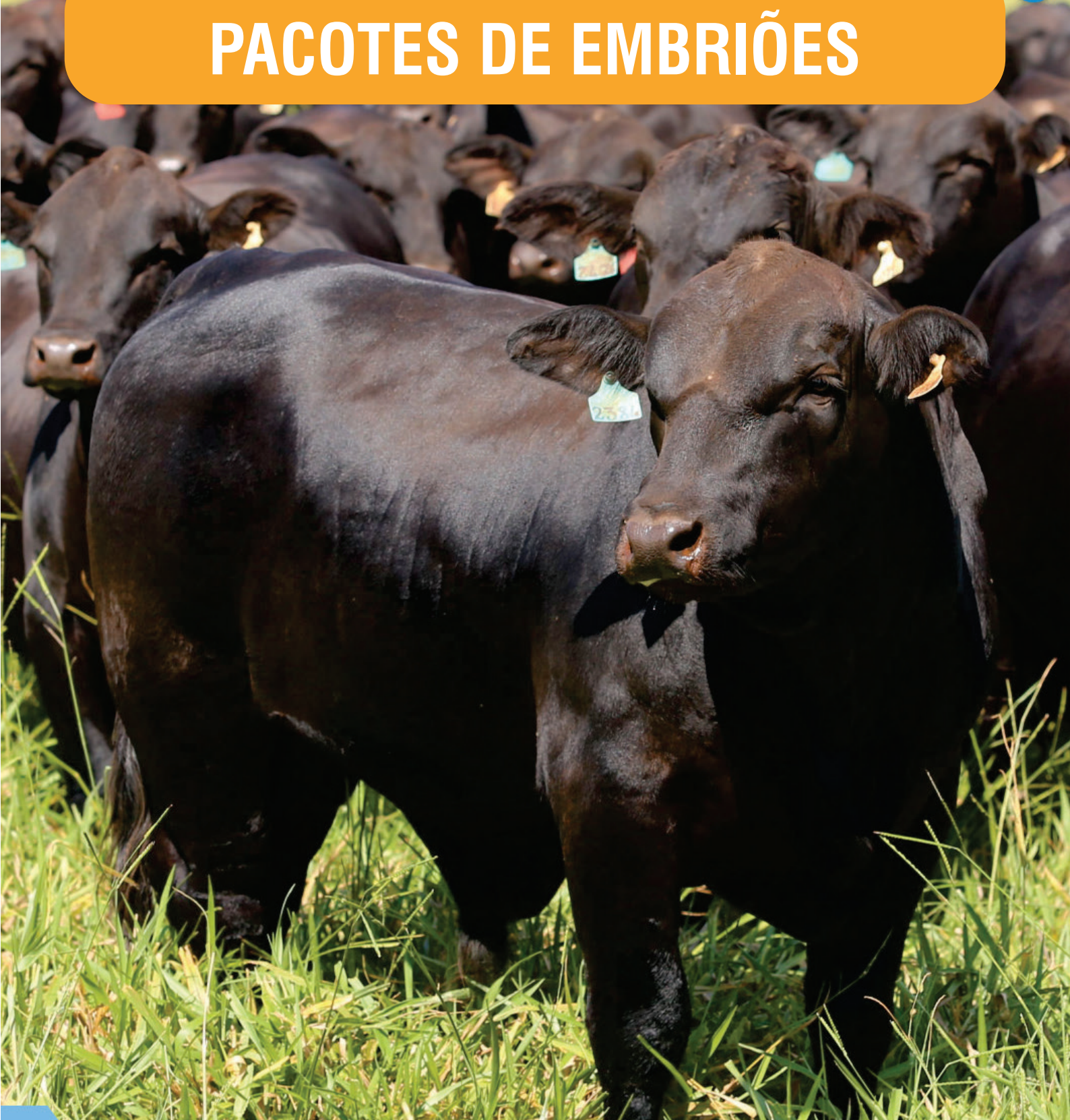

**LEILÃO VIRTUAL
BRANGUS HP 2022**

**01.10
ÀS 12h**

REALIZAÇÃO:



TRANSMISSÃO:



RETRANSMISSÃO:



REGULAMENTO DO LEILÃO

O presente regulamento estabelecerá as normas que serão observadas durante o leilão, sendo que seu cumprimento será obrigatório a todos aqueles que, na condição de convidados, participantes e/ou promotores do evento, quiserem promover a aquisição ou venda de animal(is) ou produto(s) agrobusiness, ou como mero espectador.

1. DEFINIÇÕES

1.1 Considera-se LEILÃO o evento que visa a comercialização de animal(is) e/ou produto(s), pela melhor oferta de valores, efetuada de forma aberta e aceita por um leiloeiro.

1.2 Considera-se EMPRESA LEILOEIRA a empresa responsável pela organização e coordenação do leilão. O presente leilão será coordenado e organizado pela Central Leiloes Ltda.

1.3 Considera-se LEILOEIRO a pessoa inscrita no Sindicato Nacional dos Leiloeiros Rurais, detentor de fé-pública, e que será responsável pela recepção das propostas de ofertas aos lotes comercializados, bem como pela batida do martelo e concretização do negócio.

1.4 Considera-se PROMOTOR DO EVENTO a(s) pessoa(s), física(s) ou jurídica(s), que for(em) responsável(is) pela promoção do evento e arrematação do(s) animal(is) ou produto(s) para serem comercializados no leilão.

1.5 Considera-se CONVIDADO a pessoa, física ou jurídica, que for proprietária de animal(is) ou produto(s) que será(ão) comercializado(s) no leilão. Ao convidado também será permitida a realização de compras no leilão.

1.6 Considera-se PARTICIPANTE todo aquele que comparecer no leilão e que tenha interesse na compra de animal(is) ou produto(s) comercializado(s) no evento, ou como mero espectador.

1.7 Considera-se COMISSÃO DE COMPRA a comissão paga pelo comprador do(s) animal(is) / produto(s) à EMPRESA LEILOEIRA, que será anunciada pelo leiloeiro no início do leilão, cujo percentual incidirá sobre o valor total de cada lote apregoado.

1.8 Considera-se COMISSÃO DE VENDA a comissão paga pelo proprietário do(s) animal(is) / produto(s) ao PROMOTOR DO EVENTO / EMPRESA LEILOEIRA.

1.9 Considera-se PRODUTO tudo que não seja semovente e que possa ser comercializado em leilão, tais como: embrião, sêmen, etc.

1.10 Considera-se LANCE DE DEFESA o lance ofertado pelo próprio proprietário do animal(is) ou produto(s), quando não alcançado o preço esperado por este junto ao leilão. Nesta hipótese, o proprietário será responsável pelo pagamento das comissões de compra e venda acima previstas.

1.11 Considera-se LOTE o grupo de animais ou o animal individualmente e/ou de produtos a serem colocados à venda através de leilão, devidamente identificado no catálogo.

2. CADASTRO:

2.1 Todo aquele que pretenda apresentar lance no leilão deverá estar previamente cadastrado junto à Central Leiloes Ltda, podendo encaminhar tal solicitação à empresa leiloeira com antecedência, para fins de análise e aprovação prévia dos cadastros. Nesta hipótese, o pedido de cadastramento importará em autorização automática à empresa leiloeira de consulta de informações do solicitante junto ao SERASA ou outros órgãos de proteção ao crédito.

2.2 A Central Leiloes Ltda disponibilizará aos convidados e participantes um escritório no local do evento, podendo o cadastro ser efetuado neste local. Nesta hipótese, toda compra efetuada pelo convidado ou participante ficará condicionada à posterior aprovação do cadastro, bem como aceitação pelo VENDEDOR.

2.3 A presença dos convidados ou participantes no recinto do leilão importará em imediata autorização à Central Leiloes Ltda em promover consultas sobre os mesmos junto ao SERASA ou outros órgãos de proteção ao crédito.

2.4 Os empregados da Central Leiloes Ltda não estão autorizados a avaliar ou endossar qualquer comprador junto ao leilão.

2.5 A existência de cadastro não dispensará a necessidade de apresentação de avalista, caso seja solicitado pelo VENDEDOR ou pela Central Leiloes Ltda.

2.6 Será permitida a compra de animal(is) / produto(s) mediante procuração por Instrumento Público, a qual deverá ser específica para aquele evento e deverá conter o valor máximo autorizado pelo outorgante e desde que este possua cadastro aprovado junto à Central Leiloes Ltda, que permanecerá com referida procuração.

2.7 A Central Leiloes Ltda atua como intermediária das transações, sendo responsável pela organização e coordenação do evento, não se responsabilizando pelo inadimplemento do comprador, seja em relação ao valor do(s) produto(s) / animal(is) adquirido(s), seja em relação às comissões de venda. Portanto, cabe ao vendedor manifestar-se sobre o cadastro do comprador antes da assinatura do contrato de compra e venda, bem como exigir a assinatura de avalista antes da formalização deste contrato.

3. DO LEILOEIRO:

3.1 O leilão será realizado por um LEILOEIRO RURAL, devidamente inscrito nos órgãos próprios, sendo que a venda considerará efetuada com a batida do martelo, momento em que as partes, compradores e vendedores, estarão obrigados ao cumprimento do negócio fechado, exceto na hipótese de não aprovação do cadastro do comprador, na forma do item 02 supra.

3.2 Poderá o leiloeiro, durante o leilão, promover as alterações das presentes normas, estabelecer outras regras, alterar as disposições do catálogo, de lotes ou condições de pagamento, instituir preços mínimos, sem direito de reclamação ou indenização por parte dos convidados ou participantes.

4. DISPOSIÇÕES ESPECÍFICAS PARA LEILÃO DE PRENHEZES:

4.1 Salvo estipulação em contrário, nos casos de livre acasalamento ou embrião a ser coletado, a primeira parcela será considerada como sinal de negócio e devidas no ato. As demais parcelas somente poderão ser exigidas do(s) COMPRADOR(es) após o recebimento ou a retirada da(s) prenhez(es) confirmada(s). Caso o VENDEDOR tenha recebido antecipadamente alguma parcela e a prenhez não consiga se realizar o VENDEDOR restituirá ao(s) COMPRADOR(es) o valor recebido.

4.2. PRENHEZES RECEPTORAS:

4.2.1. O VENDEDOR se responsabiliza em apresentar a(s) receptora(s) em perfeitas condições físicas, com boa habilidade maternal, a fim de bem criar o embrião.

4.2.2. O COMPRADOR, por sua vez, se compromete a mantê-la(s) sob as mesmas condições de manejo e trato, a fim de não prejudicar o desenvolvimento do embrião adquirido.

4.2.3. O COMPRADOR deverá comunicar imediatamente o VENDEDOR em caso de óbito da receptora e/ou da "cria", bem como de qualquer intercorrência que venha a surgir durante o período gestacional.

4.3. EMBRIÕES A SEREM COLETADOS:

4.3.1. É de responsabilidade de VENDEDOR a coleta e transferência do referido acasalamento, tendo o prazo máximo de 90 dias para a entrega da receptora prenhe, a contar da data da assinatura do presente Contrato, findo o qual poderá o COMPRADOR optar, em comum acordo com o VENDEDOR, escolher outro acasalamento já realizado, de igual importância e valor.

4.4. LIVRES ACASALAMENTOS:

4.4.1. O VENDEDOR oferece a doadora para ser acasalada com o touro da escolha do COMPRADOR, ficando a mesma na propriedade do titular.

4.4.2. O COMPRADOR tem o prazo máximo de 30 dias para enviar o sêmen do reprodutor escolhido, ou autorizar o proprietário da doadora a acasalá-la segundo seu critério.

4.4.3. Todas as despesas provenientes do transporte e aquisição de sêmen que porventura possam ocorrer, serão de inteira responsabilidade do COMPRADOR.

4.4.4. Do acasalamento em questão o COMPRADOR terá direito a apenas uma prenhez proveniente da lavagem, salvo disposição em contrário e acordado entre as partes. Terá também direito a optar se tal prenhez será sexada de macho ou fêmea.

4.4.5. O VENDEDOR garante ao COMPRADOR que a prenhez adquirida venha a nascer com saúde, com garantia de receber RGN (registro geral de nascimento) e RGD (registro geral definitivo).

LEILÃO VIRTUAL BRANGUS HP 2022

4.4.6. Caso o produto nascido não preencha os requisitos mencionados no item anterior, deverá o VENDEDOR substituir o produto, caso não possua o mesmo acasalamento, de comum acordo com o COMPRADOR, substituí-lo por outro já nascido de igual categoria e valor.

4.5 A(s) prenhez(es) será(ão) entregue(s) por malha viária, podendo ainda o COMPRADOR retirá-la da propriedade de origem, sob sua conta e responsabilidade.

5. DISPOSIÇÕES ESPECÍFICAS PARA LEILÃO DE SÊMEN:

5.1. O VENDEDOR responde pela qualidade do sêmen de animal de sua propriedade posto a venda.

5.2. Todo lote de sêmen deverá estar à disposição do COMPRADOR para ser retirado em local previamente estipulado. Nos casos em que a entrega do sêmen for feita por empresa de coleta, as despesas decorrentes deste procedimento correrão por conta e risco COMPRADOR. Quando o sêmen de animal, comercializado for do estoque particular do VENDEDOR, o COMPRADOR deverá providenciar botijão para o transporte, correndo por conta deste todo e qualquer risco.

5.3. Caso queira, poderá o COMPRADOR, no ato da retirada, testar a qualidade do sêmen adquirido, em sendo este raro, desde que seja realizado por profissionais credenciados por uma das centrais de coleta do país.

6. DISPOSIÇÕES GERAIS PARA TODOS OS LEILÕES:

6.1. O leiloeiro apregoará, no início de cada lote, o valor do lance que, multiplicado pelo número de parcelas determinadas, formará o preço total de venda e compra do(s) animal(is)/ produto(s). Também será informada a condição de cada venda, data de vencimento das parcelas, condições gerais do(s) produto(s) ou a(s) condição(ões) física(s) do(s) animal(is) referentes a cada lote.

6.2. Os leilões referentes à gado de elite, embrião e sêmen serão realizados com CLÁUSULA DE RESERVA DE DOMÍNIO, que abrangerá inclusive as "crias" advindas destes, conforme disposto no artigo 95 do Código Civil.

6.3. Excetuando o disposto no item 2. deste Regulamento (aprovação de cadastro), as vendas efetuadas durante o leilão são irrevogáveis e irrevogáveis, obrigando comprador e vendedor ao seu cumprimento, por si e por seus herdeiros ou sucessores.

6.4. Ainda que existente índice deflacionário divulgado pelo Governo Federal, os preços estabelecidos no leilão não serão alterados.

6.5. Caberá ao comprador o pagamento do ICMS e ao vendedor o recolhimento do mesmo, referente ao lote adquirido, devendo o segundo informar a Central Leiloes Ltda o número de inscrição junto à Receita Estadual.

6.6. A participação no leilão de qualquer pessoa, seja comprador ou vendedor, implicará na presunção de aceitação de todas as normas previstas neste Regulamento, e, face disponibilização deste Regulamento a todos que se encontram presentes no recinto do leilão através do catálogo, não poderá alegar desconhecimento para eximir de seu cumprimento.

6.7. Compradores domiciliados fora do país deverão informar-se no escritório sobre as condições que regem a compra e venda, que no caso presente somente se operará com o pagamento à vista, em moeda corrente do país, no ato do negócio.

6.8. Salvo estabelecido de forma diversa, por escrito, antes do leilão, o comprador será responsável pelo pagamento da comissão de compra, a qual recai sobre o valor do lote no momento da batida do martelo, em favor da EMPRESA LEILOEIRA, cujo percentual será divulgado pelo leiloeiro no início do evento.

6.9. Salvo estabelecido de forma diversa, por escrito, antes do leilão, o vendedor será responsável pelo pagamento da comissão de venda, a qual recai sobre o valor do lote no momento da batida do martelo, em favor do PROMOTOR DO EVENTO / EMPRESA LEILOEIRA, cujo percentual foi acordado anteriormente entre as partes.

6.10. As taxas do leilão, assim como as comissões, para comprador e vendedor, são irrevogáveis e irrevogáveis. No caso da não concretização do negócio após o remate, a parte responsável pelo cancelamento do negócio arcará com as mesmas em sua totalidade.

6.11. Em caso de pagamento à vista das parcelas de compra, o desconto poderá ser concedido pelo vendedor, mas tal desconto não recairá sobre as comissões em favor da Leiloeira.

6.12. No lance de defesa, conforme definição do item 1.10 deste regulamento, o proprietário do animal será responsável pelo pagamento

da comissão de compra e venda em favor do PROMOTOR DO EVENTO / EMPRESA LEILOEIRA, sobre o valor do lote no momento da batida do martelo.

6.13. Não serão aceitos pagamentos das parcelas vencíveis no ato da compra com cheques de terceiros.

6.14. Todos os pagamentos efetuados em cheque somente serão considerados quitados com a respectiva compensação.

6.15. As GTAS (Guias de Trânsito dos Animais) serão emitidas exclusivamente em nome do comprador e não poderão ser transferidas a terceiros.

6.16. Os catálogos do leilão são de responsabilidade dos vendedores, não sendo a Central Leiloes Ltda responsável por eventuais erros constantes nestes, os quais inclusive poderão ser retificados pelo leiloeiro.

6.17. Quando da batida do martelo os lances forem simultâneos entre dois compradores, o leiloeiro pedirá o retorno do animal à pista e reiniciará a venda dos mesmos, a partir do lance em questão, para o desempate.

6.18. Serão de exclusiva responsabilidade do vendedor, o(s) animal(ais) colocado(s) a leilão estar(em) saudável(eis), com toda documentação sanitária atualizada, bem como a sua guarda, manutenção e segurança, durante o tempo em que se mantiver(em) no local do leilão, seja no estábulo, em trânsito ou enquanto estiverem sendo exibidos na pista, até o momento da batida do martelo, passando então tais responsabilidades a serem exclusivas do comprador, não restando à Central Leiloes Ltda nenhum ônus sobre os itens retro mencionados, bem como em caso de acidente e danos que, eventualmente, venha(m) a ocorrer com o(s) animal(is).

6.19. No caso de comercialização efetuada através de canal fechado de televisão (Leilões Virtuais), o vendedor compromete-se a entregar o(s) animal(is) (independente do local de entrega), somente quando tiver em sua posse a respectiva documentação de venda, devidamente assinada pelo comprador, eximindo a Central Leiloes Ltda de qualquer responsabilidade se a presente cláusula não for cumprida.

7. DA AUTORIZAÇÃO DE USO DO NOME, IMAGEM E VOZ DOS PRESENTES AO LEILÃO:

7.1. A entrada da pessoa no recinto do leilão importará na presunção em favor da EMPRESA LEILOEIRA e do PROMOTOR DO EVENTO, sem ônus a estes, ao uso de seus NOMES, IMAGENS e SOM durante a realização do evento, bem como após a ocorrência deste para fins de divulgação do resultado final alcançado. Autorizam, também, a divulgação em periódicos e em site de todas as informações referentes ao leilão, tais como: nome do comprador, do vendedor, do animal ou produto comercializado e o valor efetivo da transação. Finalmente, fica autorizada a gravação de todas as imagens do leilão e dos participantes, bem como a transmissão ao vivo destas por canal fechado de televisão e, ainda, a divulgação de fotos em periódicos e em site próprio da EMPRESA LEILOEIRA.

8. DO CONTRATO DE COMPRA E VENDA:

8.1. Ao final da venda de cada lote a Central Leiloes Ltda promoverá a emissão do contrato de compra e venda, bem como das notas promissórias referentes ao leilão, as quais serão assinadas imediatamente pelo vendedor e comprador. As notas fiscais referentes às vendas, que deverão ser emitidas pelos vendedores, bem como a nota fiscal da comissão de compra a ser emitida pela empresa leiloeira, serão efetuadas posteriormente.

8.2. Ficam fazendo parte integrante do contrato de compra e venda todas as regras constantes neste regulamento, bem como outras que forem estabelecidas pelo leiloeiro durante o leilão.

"É proibida a reprodução em parte ou no todo".

LEILÃO VIRTUAL BRANGUS HP 2022

PACOTE

E01

PACOTE COM 15 EMBRIÕES

4 Embriões ANAMÉLIA TE L545 x ANAMÉLIA FIV 636G

TRANSFORMER OF BRINKS 784E6

BRIGHT SIDE OF BRINKS 789G5

MISS BB BRIGHT PROMISE

ANAMÉLIA TE L545

BRINKS CC NEWS DAY

MS BRINKS NEWSDAY 392HB

MS BRINKS EASY STREET

PN	PD	LEITE	L & C	P 18M	P. E.	AOL	EGS	EGP	MARM
18%	34%	96%	-	49%	81%	73%	3%	2%	-



EBANO 4045 GLADIADOR TE

ANAMÉLIA TE B059 MAXIMUS

ANAMÉLIA TE K522

ANAMÉLIA FIV 636G

PLEDGE OF BRINKS

MS BRINKS TE PLEDGE 535L11

MISS BRINKS HERITAGE 535E19

PN	PD	LEITE	L & C	P 18M	P. E.	AOL	EGS	EGP	MARM
98%	13%	3%	2%	2%	38%	37%	35%	15%	2%



5 Embriões ANAMÉLIA FIV 189K VERUS x ANAMÉLIA FIV M048

BRINKS BRIGHT SIDE

RANCHO 1256 T/E

RANCHO 224 T/E

ANAMÉLIA FIV 189K VERUS

JC MR CLASSIC

ANAMÉLIA E350

ANAMÉLIA FIV C246

PN	PD	LEITE	L & C	P 18M	P. E.	AOL	EGS	EGP	MARM
95%	3%	-	6%	3%	95%	-	-	-	-



GR SWIFT 209W3

SUHN'S FOUNDATION 331Z28

SUHN'S MISS BT 331S43

ANAMÉLIA FIV M048

EBANO 4045 GLADIADOR TE

ANAMÉLIA B254 FIV

BRANGUS DA N.P. N2791

PN	PD	LEITE	L & C	P 18M	P. E.	AOL	EGS	EGP	MARM
13%	9%	65%	14%	10%	13%	18%	22%	21%	97%

6 Embriões BRIGGS GULF COAST 23F5 x ANAMELIA FIV 132L

MC BOULDER 889Z14

NEVER SURRENDER OF SALACOA 803D9

MS BRINKS LOMBARDI 803S25

BRIGGS GULF COAST 23F5

NEW ERA OF BRINKS 541J37

MS SALACOA NEW ERA 23Z51

SALACOA PINE LASS 23P2

CED	BW	VW	YW	MILK	TM	CEM	SC	REA	IMF	FAT	HEIF PREG	STAY	COW WT	TERM INDEX	FERT INDEX
50%	70%	20%	15%	25%	15%	15%	60%	4%	20%	70%	10%	10%	55%	10%	4%



EBANO 2867 NÁTITO

GALL JULIAN NÁTITO TE 76

RANCHO 159

ANAMELIA FIV 132L

EBANO 4045 GLADIADOR TE

ANAMÉLIA FIV 236H

MS BRINKS TE PLEDGE 535L11

PN	PD	LEITE	L & C	P 18M	P. E.	AOL	EGS	EGP	MARM
11%	80%	94%	95%	91%	80%	-	-	-	-



LEILÃO VIRTUAL BRANGUS HP 2022

PACOTE
E02

PACOTE COM 15 EMBRIÕES

3 Embriões ANAMÉLIA FIV 189K VERUS x ANAMÉLIA FIV 106J

BRINKS BRIGHT SIDE

RANCHO 1256 T/E

RANCHO 224 T/E

ANAMÉLIA FIV 189K VERUS

JC MR CLASSIC

ANAMÉLIA E350

ANAMÉLIA FIV C246

PN	PD	LEITE	L & C	P 18M	P. E.	AOL	EGS	EGP	MARM
95%	3%	-	6%	3%	95%	-	-	-	-



RANCHO BRG 144 CURANDERO TE

CORRALERO 8435 CURUPAY F-10C

CORRALERO F-10 B SIDE 2022 A

ANAMÉLIA FIV 106J

SUNDANCE OF BRINKS

ANAMÉLIA TE K522

ANAMÉLIA G038

PN	PD	LEITE	L & C	P 18M	P. E.	AOL	EGS	EGP	MARM
83%	87%	6%	28%	13%	13%	24%	79%	38%	54%



6 Embriões ANAMÉLIA FIV 189K VERUS x ANAMÉLIA M304

BRINKS BRIGHT SIDE

RANCHO 1256 T/E

RANCHO 224 T/E

ANAMÉLIA FIV 189K VERUS

JC MR CLASSIC

ANAMÉLIA E350

ANAMÉLIA FIV C246

PN	PD	LEITE	L & C	P 18M	P. E.	AOL	EGS	EGP	MARM
95%	3%	-	6%	3%	95%	-	-	-	-



MC NUFF SAID 889T50

BWCC BIG TOWN 192B16

BWCC MS REVELATION 192W8

ANAMÉLIA M304

RANCHO BRG 144 CURANDERO TE

ANAMÉLIA FIV 218H

ANAMÉLIA TE K522

PN	PD	LEITE	L & C	P 18M	P. E.	AOL	EGS	EGP	MARM
15%	78%	11%	32%	39%	56%	91%	18%	22%	10%



6 Embriões BRIGGS GULF COAST 23F5 x ANAMÉLIA FIV P056

MC BOULDER 889Z14

NEVER SURRENDER OF SALACOA 803D9

MS BRINKS LOMBARDI 803S25

BRIGGS GULF COAST 23F5

NEW ERA OF BRINKS 541J37

MS SALACOA NEW ERA 23Z51

SALACOA PINE LASS 23P2

CEB	BW	VW	YW	MILK	TM	CEM	SC	REA	IMF	FAT	HEIF PREG	STAY	COW WT	TERM INDEX	FERT INDEX
50%	70%	20%	15%	25%	15%	15%	60%	4%	20%	70%	10%	10%	55%	10%	4%



RANCHO 2922

RANCHO BRG 144 CURANDERO

RANCHO 1604

ANAMÉLIA FIV P056

SUHN'S FOUNDATION 331Z28

ANAMÉLIA FIV M096

ANAMÉLIA B254 FIV

PN	PD	LEITE	L & C	P 18M	P. E.	AOL	EGS	EGP	MARM
-	-	-	-	-	-	-	-	-	-



LEILÃO VIRTUAL BRANGUS HP 2022

PACOTE
E03

PACOTE COM 15 EMBRIÕES

5 Embriões **ARANDU GALL JULIAN NATITO T/E** x **ANAMELIA FIV M058**

EBANO Y 2153									
EBANO 2867									
EBANO Y1910									
ARANDU GALL JULIAN NATITO T/E									
SUNDANCE OF BRINKS 392G9									
RANCHO 159									
RANCHO 3009									
PN	PD	LEITE	L & C	P 18M	P. E.	AOL	EGS	EGP	MARM
25%	64%	56%	63%	68%	38%	79%	96%	22%	38%



GR SWIFT 209W3									
SUHN'S FOUNDATION 331Z28									
SUHN'S MISS BT 331S43									
ANAMELIA FIV M058									
ANAMELIA FIV 248H									
ANAMELIA FIV 248H									
ANAMELIA A122 TE									
PN	PD	LEITE	L & C	P 18M	P. E.	AOL	EGS	EGP	MARM
99%	2%	99%	37%	10%	27%	93%	96%	98%	88%



8 Embriões **BRIGGS GULF COAST 23F5** x **ANAMELIA 0552**

MC BOULDER 889Z14															
NEVER SURRENDER OF SALACOA 803D9															
MS BRINKS LOMBARDI 803S25															
BRIGGS GULF COAST 23F5															
NEW ERA OF BRINKS 541J37															
MS SALACOA NEW ERA 23Z51															
SALACOA PINE LASS 23P2															
CED	BW	WW	YW	MILK	TM	CEM	SC	REA	IMF	FAT	HEIF PREG	STAY	COW WT	TERM INDEX	FERT INDEX
50%	70%	20%	15%	25%	15%	15%	60%	4%	20%	70%	10%	10%	55%	10%	4%



RANCHO BRG 144 CURANDERO TE									
ANAMELIA FIV 243H									
ANAMELIA A176 TE									
ANAMELIA 0552									
QUILPO 2104 DON RAUL									
ANAMELIA FIV 362H									
MS BRINKS TE PICASSO 468L2									
PN	PD	LEITE	L & C	P 18M	P. E.	AOL	EGS	EGP	MARM
-	-	-	-	-	-	-	-	-	-



1 Embrião **CB CAPITAL GAIN 924D19** x **ANAMELIA FIV 306K**

CB FINAL CUT 924X															
TMJ THREE D 302A															
OAKS MS PATTON 302X3															
CB CAPITAL GAIN 924D19															
CB HOMBRE 541T3															
CB MS HOMBRE 924Z11															
RBM MS GUNS 924T3															
CED	BW	WW	YW	MILK	TM	CEM	SC	REA	IMF	FAT	HEIF PREG	STAY	COW WT	TERM INDEX	FERT INDEX
50%	50%	3%	5%	95%	20%	95%	95%	30%	95%	50%	1%	20%	80%	20%	50%



BRINKS BRIGHT SIDE 782R24									
RANCHO 1256 T/E									
RANCHO 224 T/E									
ANAMELIA FIV 306K									
CORRALERO 8435 CURUPAY F-10C									
ANAMELIA FIV 158H									
ANAMELIA FIV D290									
PN	PD	LEITE	L & C	P 18M	P. E.	AOL	EGS	EGP	MARM
83%	6%	78%	15%	11%	28%	23%	59%	53%	91%



1 Embrião **QVF EMPOWER 30G16** x **ANAMELIA FIV 0020**

MC BOULDER 889Z14															
NEVER SURRENDER OF SALACOA 803D9															
MS BRINKS LOMBARDI 803S25															
QVF EMPOWER 30G16															
TJM THREE D 302A															
T3 MS THREE D 30D															
MS SALACOA ATLANTA 30B5															
CED	BW	WW	YW	MILK	TM	CEM	SC	REA	IMF	FAT	HEIF PREG	STAY	COW WT	TERM INDEX	FERT INDEX
90%	95%	1%	1%	90%	4%	40%	10%	1%	45%	75%	2%	20%	65%	2%	40%



ALEGRIA 1299V MALAJUNTA									
ALEGRIA 505-B MALAJUNTA T/E									
RANCHO 168 T/E									
ANAMELIA FIV 0020									
ANAMELIA FIV 279H									
ANAMELIA 364K									
ANAMELIA FIV 236H									
PN	PD	LEITE	L & C	P 18M	P. E.	AOL	EGS	EGP	MARM
63%	4%	56%	6%	1%	18%	18%	1%	11%	18%



LEILÃO VIRTUAL BRANGUS HP 2022

PACOTE
E04

PACOTE COM 15 EMBRIÕES

8 Embriões ANANÉLIA M411 - CASTUS x ANAMELIA FIV M332

BRINKS BRIGHT SIDE

RANCHO 1256 T/E

RANCHO 224 T/E

ANANÉLIA M411 - CASTUS

CURUPAY

ANAMELIA FIV 094J

ANAMELIA B050 TE

PN	PD	LEITE	L & C	P 18M	P. E.	AOL	EGS	EGP	MARM
88%	1%	93%	5%	1%	26%	-	-	-	-



LAMBERT OF BRINKS 317R3

ATLANTA OF SALACOA 488Z

MS SVF CADENCE 488X11

ANAMELIA FIV M332

ANAMÉLIA TE B059 MAXIMUS

ANAMÉLIA 350H

ANAMÉLIA TE C062

PN	PD	LEITE	L & C	P 18M	P. E.	AOL	EGS	EGP	MARM
95%	10%	27%	10%	10%	15%	71%	93%	89%	24%



6 Embriões BRIGGS GULF COAST 23F5 x ANAMELIA FIV 132L

MC BOULDER 889Z14

NEVER SURRENDER OF SALACOA 803D9

MS BRINKS LOMBARDI 803S25

BRIGGS GULF COAST 23F5

NEW ERA OF BRINKS 541J37

MS SALACOA NEW ERA 23Z51

SALACOA PINE LASS 23P2

CED	BW	WW	YW	MILK	TM	CEM	SC	REA	IMF	FAT	HEIF PREG	STAY	COW WT	TERM INDEX	FERT INDEX
50%	70%	20%	15%	25%	15%	15%	60%	4%	20%	70%	10%	10%	55%	10%	4%



EBANO 2867 NÁTITO

GALL JULIAN NÁTITO TE 76

RANCHO 159

ANAMELIA FIV 132L

EBANO 4045 GLADIADOR TE

ANAMÉLIA FIV 236H

MS BRINKS TE PLEDGE 535L11

PN	PD	LEITE	L & C	P 18M	P. E.	AOL	EGS	EGP	MARM
11%	80%	94%	95%	91%	80%	-	-	-	-



1 Embrião QVF EMPOWER 30G16 x ANAMELIA E040

MC BOULDER 889Z14

NEVER SURRENDER OF SALACOA 803D9

MS BRINKS LOMBARDI 803S25

QVF EMPOWER 30G16

TJM THREE D 302A

T3 MS THREE D 30D

MS SALACOA ATLANTA 30B5

CED	BW	WW	YW	MILK	TM	CEM	SC	REA	IMF	FAT	HEIF PREG	STAY	COW WT	TERM INDEX	FERT INDEX
90%	95%	1%	1%	90%	4%	40%	10%	1%	45%	75%	2%	20%	65%	2%	40%



SUHN'S NEXT STEP 331R7

SUHN'S DISTINCTION 331T48

SUHN'S MISS NIMITZ 416P30

ANAMELIA E040

CORRALERO 777 YASTÁ 1614C

ANAMÉLIA FIV A170

MS TROOPER 535H9 CCR/SJ

PN	PD	LEITE	L & C	P 18M	P. E.	AOL	EGS	EGP	MARM
61%	43%	2%	5%	63%	57%	47%	86%	84%	28%



LEILÃO VIRTUAL BRANGUS HP 2022

PACOTE

E05

PACOTE COM 15 EMBRIÕES

8 Embriões ATLANTA OF SALACOA 488Z x ANAMÉLIA 094F

LEAD GUNOF BRINKS 222K14

LAMBERT OF BRINKS 317R3

MS BRINKS GOOD FORTUNE 317M

ATLANTA OF SALACOA 488Z

CADENCE OF BRINKS

MS SVF CADENCE 488X11

MS BRINKS LEAD TIME 488N

EBANO 4045 GLADIADOR TE

ANAMÉLIA TE B059 MAXIMUS

ANAMÉLIA TE K522

ANAMÉLIA 094F

ANAMÉLIA L591

ANAMÉLIA C188

ANAMÉLIA J098

CED	BW	WW	YW	MILK	TM	CEM	SC	REA	IMF	FAT	HEIF PREG	STAY	COW WT	TERM INDEX	FERT INDEX
40%	15%	20%	25%	65%	25%	95%	55%	5%	15%	45%	4%	60%	1%	10%	45%

PN	PD	LEITE	L & C	P 18M	P. E.	AOL	EGS	EGP	MARM
19%	97%	6%	51%	99%	99%	-	-	-	-



7 Embriões BRIGGS GULF COAST 23F5 x ANAMELIA 036K

MC BOULDER 889Z14

NEVER SURRENDER OF SALACOA 803D9

MS BRINKS LOMBARDI 803S25

BRIGGS GULF COAST 23F5

NEW ERA OF BRINKS 541J37

MS SALACOA NEW ERA 23Z51

SALACOA PINE LASS 23P2

BRIGHT SIDE OF BRINKS

ANAMÉLIA TE L545

MS BRINKS NEWSDAY 392H8

ANAMELIA 036K

EBANO 4045 GLADIADOR TE

ANAMÉLIA FIV 686G

ANAMÉLIA L466 TE

CED	BW	WW	YW	MILK	TM	CEM	SC	REA	IMF	FAT	HEIF PREG	STAY	COW WT	TERM INDEX	FERT INDEX
50%	70%	20%	15%	25%	15%	15%	60%	4%	20%	70%	10%	10%	55%	10%	4%

PN	PD	LEITE	L & C	P 18M	P. E.	AOL	EGS	EGP	MARM
12%	13%	89%	48%	3%	83%	71%	8%	5%	67%



LEILÃO VIRTUAL BRANGUS HP 2022

PACOTE
E06

PACOTE COM 15 EMBRIÕES

5 Embriões ANANÉLIA M411 - CASTUS x ANAMELIA E040

BRINKS BRIGHT SIDE

RANCHO 1256 T/E

RANCHO 224 T/E

ANANÉLIA M411 - CASTUS

CURUPAY

ANAMELIA FIV 094J

ANAMELIA B050 TE

PN	PD	LEITE	L & C	P 18M	P. E.	AOL	EGS	EGP	MARM
88%	1%	93%	5%	1%	26%	-	-	-	-



SUHN'S NEXT STEP 331R7

SUHN'S DISTINCTION 331T48

SUHN'S MISS NIMITZ 416P30

ANAMELIA E040

CORRALERO 777 YASTÁ 1614C

ANAMELIA FIV A170

MS TROOPER 535H9 CCR/SJ

PN	PD	LEITE	L & C	P 18M	P. E.	AOL	EGS	EGP	MARM
61%	43%	2%	5%	63%	57%	47%	86%	84%	28%



8 Embriões CB CAPITAL GAIN 924D19 x ANAMELIA FIV 248H

CB FINAL CUT 924X

TMJ THREE D 302A

OAKS MS PATTON 302X3

CB CAPITAL GAIN 924D19

CB HOMBRE 541T3

CB MS HOMBRE 924Z11

RBM MS GUNS 924T3

CED	BW	WW	YW	MILK	TM	CEM	SC	REA	IMF	FAT	HEIF PREG	STAY	COW WT	TERM INDEX	FERT INDEX
50%	50%	3%	5%	95%	20%	95%	95%	30%	95%	50%	1%	20%	80%	20%	50%



TRANSFORMER OF BRINKS 784E6

JC MR CLASSIC 314H

RKS PATRIOTIC EXPECTATION

ANAMELIA FIV 248H

EBANO 4045 GLADIADOR TE

ANAMELIA A122 TE

GAP CRISTAL ZS034

PN	PD	LEITE	L & C	P 18M	P. E.	AOL	EGS	EGP	MARM
99%	2%	99%	92%	29%	13%	89%	99%	99%	99%



1 Embrião ARANDU GALL JULIAN NATITO T/E x ANAMELIA FIV 362H

EBANO Y 2153

EBANO 2867

EBANO Y1910

ARANDU GALL JULIAN NATITO T/E

SUNDANCE OF BRINKS 392G9

RANCHO 159

RANCHO 3009

PN	PD	LEITE	L & C	P 18M	P. E.	AOL	EGS	EGP	MARM
25%	64%	56%	63%	68%	38%	79%	96%	22%	38%



RANCHO 215 TE

QUILPO 2104 DON RAUL

QUILPO 606 MAITEN

ANAMELIA FIV 362H

PICASSO OF BRINKS

MS BRINKS TE PICASSO 468L2

MISS BRINKS HOTLINE

PN	PD	LEITE	L & C	P 18M	P. E.	AOL	EGS	EGP	MARM
99%	2%	4%	1%	10%	80%	21%	99%	99%	80%



1 Embrião BRIGGS GULF COAST 23F5 x ANAMELIA FIV 362H

MC BOULDER 889Z14

NEVER SURRENDER OF SALACOA 803D9

MS BRINKS LOMBARDI 803S25

BRIGGS GULF COAST 23F5

NEW ERA OF BRINKS 541J37

MS SALACOA NEW ERA 23Z51

SALACOA PINE LASS 23P2

CED	BW	WW	YW	MILK	TM	CEM	SC	REA	IMF	FAT	HEIF PREG	STAY	COW WT	TERM INDEX	FERT INDEX
50%	70%	20%	15%	25%	15%	15%	60%	4%	20%	70%	10%	10%	55%	10%	4%



RANCHO 215 TE

QUILPO 2104 DON RAUL

QUILPO 606 MAITEN

ANAMELIA FIV 362H

PICASSO OF BRINKS

MS BRINKS TE PICASSO 468L2

MISS BRINKS HOTLINE

PN	PD	LEITE	L & C	P 18M	P. E.	AOL	EGS	EGP	MARM
99%	2%	4%	1%	10%	80%	21%	99%	99%	80%

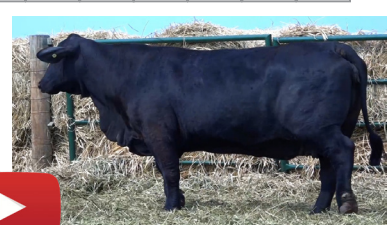

LEILÃO VIRTUAL BRANGUS HP 2022

PACOTE
E07

PACOTE COM 15 EMBRIÕES

8 Embriões **DMR CLIMAX 30E46 - ET** x **ANAMÉLIA E162**

TJM THREE D 302A

TJM MAIN EVENT 59C10

MISS TJM ABRAMS 468T22

DMR CLIMAX 30E46 - ET

MC JETHRO 00S3

MS DMR JETHRO 30B

SUHN'S MISS PATTON 30X6

PN	PD	LEITE	L & C	P 18M	P. E.	AOL	EGS	EGP	MARM
20%	40%	40%	95%	-	15%	40%	20%	85%	-



SUHN'S NEXT STEP 331R7

SUHN'S DISTINCTION 331T48

SUHN'S MISS NIMITZ 416P30

ANAMÉLIA E162

RANCHO GRANDE Y434

ANAMÉLIA FIV L504

ANAMÉLIA I046

PN	PD	LEITE	L & C	P 18M	P. E.	AOL	EGS	EGP	MARM
8%	42%	10%	16%	23%	25%	50%	79%	72%	17%

2 Embriões **ANANÉLIA M411 - CASTUS** x **ANAMELIA FIV M220**

BRINKS BRIGHT SIDE

RANCHO 1256 T/E

RANCHO 224 T/E

ANANÉLIA M411 - CASTUS

CURUPAY

ANAMELIA FIV 094J

ANAMELIA B050 TE

PN	PD	LEITE	L & C	P 18M	P. E.	AOL	EGS	EGP	MARM
88%	1%	93%	5%	1%	26%	-	-	-	-



GR SWIFT 209W3

SUHN'S FOUNDATION 331Z28

SUHN'S MISS BT 331S43

ANAMELIA FIV M220

QUILPO 2104 DON RAUL

ANAMÉLIA FIV 362H

QUILPO 2104 DON RAUL

PN	PD	LEITE	L & C	P 18M	P. E.	AOL	EGS	EGP	MARM
98%	9%	5%	3%	4%	68%	86%	68%	84%	6%



4 Embriões **CB CAPITAL GAIN 924D19** x **ANAMELIA FIV 248H**

CB FINAL CUT 924X

TMJ THREE D 302A

OAKS MS PATTON 302X3

CB CAPITAL GAIN 924D19

CB HOMBRE 541T3

CB MS HOMBRE 924Z11

RBM MS GUNS 924T3

GED	BW	VV	YW	MILK	TM	CEM	SC	REA	IMF	FAT	HEIF PREG	STAY	COW WT	TERM INDEX	FERT INDEX
50%	50%	3%	5%	95%	20%	95%	95%	30%	95%	50%	1%	20%	80%	20%	50%



TRANSFORMER OF BRINKS 784E6

JC MR CLASSIC 314H

RKS PATRIOTIC EXPECTATION

ANAMELIA FIV 248H

EBANO 4045 GLADIADOR TE

ANAMÉLIA A122 TE

GAP CRISTAL ZS034

PN	PD	LEITE	L & C	P 18M	P. E.	AOL	EGS	EGP	MARM
99%	2%	99%	92%	29%	13%	89%	99%	99%	99%

1 Embrião **BRIGGS GULF COAST 23F5** x **ANAMELIA FIV 0088**

MC BOULDER 889Z14

NEVER SURRENDER OF SALACOA 803D9

MS BRINKS LOMBARDI 803S25

BRIGGS GULF COAST 23F5

NEW ERA OF BRINKS 541J37

MS SALACOA NEW ERA 23Z51

SALACOA PINE LASS 23P2

GED	BW	VV	YW	MILK	TM	CEM	SC	REA	IMF	FAT	HEIF PREG	STAY	COW WT	TERM INDEX	FERT INDEX
50%	70%	20%	15%	25%	15%	15%	60%	4%	20%	70%	10%	10%	55%	10%	4%



RANCHO 2922

RANCHO BRG 144 CURANDERO TE

RANCHO 1604

ANAMELIA FIV 0088

GALL JULIAN ÑATITO TE 76

ANAMÉLIA FIV 180L

ANAMÉLIA FIV 362H

PN	PD	LEITE	L & C	P 18M	P. E.	AOL	EGS	EGP	MARM
98%	6%	76%	15%	6%	67%	2%	95%	61%	7%



LEILÃO VIRTUAL BRANGUS HP 2022

PACOTE
E08

PACOTE COM 15 EMBRIÕES

5 Embriões **DMR CLIMAX 30E46 - ET** x **ANAMÉLIA FIV M332**

TJM MAIN EVENT 59C10

DMR CLIMAX 30E46 - ET

MS DMR JETHRO 30B

PN	PD	LEITE	L & C	P 18M	P. E.	AOL	EGS	EGP	MARM
20%	40%	40%	95%	-	15%	40%	20%	85%	-



ATLANTA OF SALACOA 488Z

ANAMÉLIA FIV M332

ANAMÉLIA 350H

PN	PD	LEITE	L & C	P 18M	P. E.	AOL	EGS	EGP	MARM
95%	10%	27%	10%	10%	15%	71%	93%	89%	24%



1 Embrião **ARANDU GALL JULIAN NATITO T/E** x **ANAMELIA P184**

EBANO 2867

ARANDU GALL JULIAN NATITO T/E

RANCHO 159

PN	PD	LEITE	L & C	P 18M	P. E.	AOL	EGS	EGP	MARM
25%	64%	56%	63%	68%	38%	79%	96%	22%	38%



RANCHO BRG 144 CURANDERO TE

ANAMELIA P184

ANAMÉLIA M348

PN	PD	LEITE	L & C	P 18M	P. E.	AOL	EGS	EGP	MARM
-	-	-	-	-	-	-	-	-	-

2 Embriões **QVF EMPOWER 30G16** x **ANAMELIA FIV M350**

NEVER SURRENDER OF SALACOA 803D9

QVF EMPOWER 30G16

T3 MS THREE D 30D

CED	BW	WW	YW	MILK	TM	CEM	SC	REA	IMF	FAT	HEIF PREG	STAY	COW WT	TERM INDEX	FERT INDEX
90%	95%	1%	1%	90%	4%	40%	10%	1%	45%	75%	2%	20%	65%	2%	40%



BWCC BIG TOWN 192B16

ANAMELIA FIV M350

ANAMÉLIA 300H

PN	PD	LEITE	L & C	P 18M	P. E.	AOL	EGS	EGP	MARM
83%	2%	50%	3%	2%	5%	6%	36%	15%	72%



4 Embriões **CB CAPITAL GAIN 924D19** x **ANAMÉLIA FIV 362H**

TMJ THREE D 302A

CB CAPITAL GAIN 924D19

CB MS HOMBRE 924Z11

CED	BW	WW	YW	MILK	TM	CEM	SC	REA	IMF	FAT	HEIF PREG	STAY	COW WT	TERM INDEX	FERT INDEX
50%	50%	3%	5%	95%	20%	95%	95%	30%	95%	50%	1%	20%	80%	20%	50%



QUILPO 2104 DON RAUL

ANAMÉLIA FIV 362H

MS BRINKS TE PICASSO 468L2

PN	PD	LEITE	L & C	P 18M	P. E.	AOL	EGS	EGP	MARM
99%	2%	4%	1%	10%	80%	21%	99%	99%	80%



3 Embriões **CB CAPITAL GAIN 924D19** x **ANAMELIA FIV 644G**

TMJ THREE D 302A

CB CAPITAL GAIN 924D19

CB MS HOMBRE 924Z11

CED	BW	WW	YW	MILK	TM	CEM	SC	REA	IMF	FAT	HEIF PREG	STAY	COW WT	TERM INDEX	FERT INDEX
50%	50%	3%	5%	95%	20%	95%	95%	30%	95%	50%	1%	20%	80%	20%	50%



ANAMÉLIA TE L545

ANAMELIA FIV 644G

ANAMÉLIA A122 TE

PN	PD	LEITE	L & C	P 18M	P. E.	AOL	EGS	EGP	MARM
76%	5%	1%	1%	19%	96%	13%	22%	12%	54%



LEILÃO VIRTUAL BRANGUS HP 2022

PACOTE
E09

PACOTE COM 15 EMBRIÕES

2 Embriões **CB CAPITAL GAIN 924D19** x **ANAMELIA FIV 644G**

CB FINAL CUT 924X

TMJ THREE D 302A

OAKS MS PATTON 302X3

CB CAPITAL GAIN 924D19

CB HOMBRE 541T3

CB MS HOMBRE 924Z11

RBM MS GUNS 924T3

BRIGHT SIDE OF BRINKS

ANAMÉLIA TE L545

MS BRINKS NEWSDAY 392H8

ANAMELIA FIV 644G

EBANO 4045 GLADIADOR TE

ANAMÉLIA A122 TE

EBANO 4045 GLADIADOR TE

CEU	BW	WW	YW	MILK	TM	CEM	SC	REA	IMF	FAT	HEIF PREG	STAY	COW WT	TERM INDEX	FERT INDEX
50%	50%	3%	5%	95%	20%	95%	95%	30%	95%	50%	1%	20%	80%	20%	50%

PN	PD	LEITE	L & C	P 18M	P. E.	AOL	EGS	EGP	MARM
76%	5%	1%	1%	19%	96%	13%	22%	12%	54%



8 Embriões **ARANDU GALL JULIAN NATITO T/E** x **ANAMELIA P184**

EBANO Y 2153

EBANO 2867

EBANO Y1910

ARANDU GALL JULIAN NATITO T/E

SUNDANCE OF BRINKS 392G9

RANCHO 159

RANCHO 3009

RANCHO 2922

RANCHO BRG 144 CURANDERO TE

RANCHO 1604

ANAMELIA P184

SULTANA SUMAJ 566 COMODORO

ANAMÉLIA M348

ANAMÉLIA 468H

PN	PD	LEITE	L & C	P 18M	P. E.	AOL	EGS	EGP	MARM
25%	64%	56%	63%	68%	38%	79%	96%	22%	38%

PN	PD	LEITE	L & C	P 18M	P. E.	AOL	EGS	EGP	MARM
-	-	-	-	-	-	-	-	-	-



5 Embriões **QVF EMPOWER 30G16** x **ANAMELIA FIV N008**

MC BOULDER 889Z14

NEVER SURRENDER OF SALACOA 803D9

MS BRINKS LOMBARDI 803S25

QVF EMPOWER 30G16

TJM THREE D 302A

T3 MS THREE D 30D

MS SALACOA ATLANTA 30B5

MC NUFF SAID 889T50

BWCC BIG TOWN 192B16

BWCC MS REVELATION 192W8

ANAMELIA FIV N008

SUNDANCE OF BRINKS

ANAMÉLIA TE K522

ANAMÉLIA G038

CEU	BW	WW	YW	MILK	TM	CEM	SC	REA	IMF	FAT	HEIF PREG	STAY	COW WT	TERM INDEX	FERT INDEX
90%	95%	1%	1%	90%	4%	40%	10%	1%	45%	75%	2%	20%	65%	2%	40%

PN	PD	LEITE	L & C	P 18M	P. E.	AOL	EGS	EGP	MARM
11%	4%	95%	30%	5%	9%	-	-	-	-

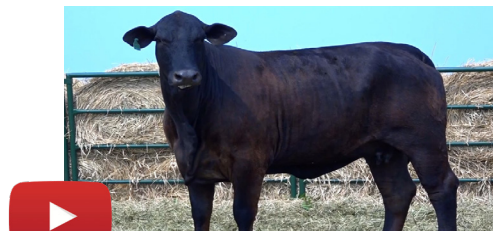

LEILÃO VIRTUAL BRANGUS HP 2022

PACOTE
E10

PACOTE COM 15 EMBRIÕES

5 Embriões **M CROSSOVER 834Y** x **ANAMELIA FIV N008**

LEAD GUNOF BRINKS 222K14

LAMBERT OF BRINKS 317R3

MS BRINKS GOOD FORTUNE 317M

M CROSSOVER 834Y

MC GUNS DONOVAN 124R

MC MS GUNS 834W3

MC MS BRIGHT LIGHTS 834P

MC NUFF SAID 889T50

BWCC BIG TOWN 192B16

BWCC MS REVELATION 192W8

ANAMELIA FIV N008

SUNDANCE OF BRINKS

ANAMÉLIA TE K522

ANAMÉLIA G038

GED	BW	WW	YW	MILK	TM	CEM	SC	REA	IMF	FAT	HEIF PREG	STAY	COW WT	TERM INDEX	FERT INDEX
95%	95%	15%	40%	95%	40%	95%	25%	60%	70%	15%	50%	65%	30%	55%	60%

PN	PD	LEITE	L & C	P 18M	P. E.	AOL	EGS	EGP	MARM
11%	4%	95%	30%	5%	9%	-	-	-	-



8 Embriões **QVF EMPOWER 30G16** x **ANAMELIA FIV M350**

MC BOULDER 889Z14

NEVER SURRENDER OF SALACOA 803D9

MS BRINKS LOMBARDI 803S25

QVF EMPOWER 30G16

TJM THREE D 302A

T3 MS THREE D 30D

MS SALACOA ATLANTA 30B5

MC NUFF SAID 889T50

BWCC BIG TOWN 192B16

BWCC MS REVELATION 192W8

ANAMELIA FIV M350

TRES CRUCES DON CIRIACO 4982TE

ANAMELIA 300H

BRANGUS SANTA ALICE JP148

GED	BW	WW	YW	MILK	TM	CEM	SC	REA	IMF	FAT	HEIF PREG	STAY	COW WT	TERM INDEX	FERT INDEX
90%	95%	1%	1%	90%	4%	40%	10%	1%	45%	75%	2%	20%	65%	2%	40%

PN	PD	LEITE	L & C	P 18M	P. E.	AOL	EGS	EGP	MARM
83%	2%	50%	3%	2%	5%	6%	36%	15%	72%



2 Embriões **ANANÉLIA M411 - CASTUS** x **ANAMELIA FIV 414H**

BRINKS BRIGHT SIDE

RANCHO 1256 T/E

RANCHO 224 T/E

ANANÉLIA M411 - CASTUS

CURUPAY

ANAMELIA FIV 094J

ANAMELIA B050 TE

EBANO Y2153

EBANO 4045 GLADIADOR TE

EBANO Y1778

ANAMELIA FIV 414H

SUNDANCE OF BRINKS

MS BRINKS TE SUNDANCE 596L4

MISS BRINKS TROOPER 596F11

PN	PD	LEITE	L & C	P 18M	P. E.	AOL	EGS	EGP	MARM
88%	1%	93%	5%	1%	26%	-	-	-	-

PN	PD	LEITE	L & C	P 18M	P. E.	AOL	EGS	EGP	MARM
19%	44%	61%	54%	22%	92%	10%	41%	49%	54%



LEILÃO VIRTUAL BRANGUS HP 2022

PACOTE

E11

PACOTE COM 15 EMBRIÕES

8 Embriões ANAMÉLIA FIV 189K VERUS x ANAMÉLIA FIV M316

BRINKS BRIGHT SIDE

RANCHO 1256 T/E

RANCHO 224 T/E

ANAMÉLIA FIV 189K VERUS

JC MR CLASSIC

ANAMÉLIA E350

ANAMÉLIA FIV C246

PN	PD	LEITE	L & C	P 18M	P. E.	AOL	EGS	EGP	MARM
95%	3%	-	6%	3%	95%	-	-	-	-

NEW VISION OF SALACOA 209Y2

HOLLYWOOD OF SALACOA 23A53

MS SVF PATTON 23Y66

ANAMÉLIA FIV M316

EBANO 4045 GLADIADOR TE

ANAMÉLIA B254 FIV

BRANGUS DA N.P. N2791

PN	PD	LEITE	L & C	P 18M	P. E.	AOL	EGS	EGP	MARM
63%	7%	62%	10%	7%	13%	26%	33%	29%	95%



1 Embrião QVF EMPOWER 30G16 x ANAMÉLIA FIV 362H

MC BOULDER 889Z14

NEVER SURRENDER OF SALACOA 803D9

MS BRINKS LOMBARDI 803S25

QVF EMPOWER 30G16

TJM THREE D 302A

T3 MS THREE D 30D

MS SALACOA ATLANTA 30B5

CED	BW	WW	YW	MILK	TM	CEM	SC	REA	IMF	FAT	HEIF PREG	STAY	COW WT	TERM INDEX	FERT INDEX
90%	95%	1%	1%	90%	4%	40%	10%	1%	45%	75%	2%	20%	65%	2%	40%



RANCHO 215 TE

QUILPO 2104 DON RAUL

QUILPO 606 MAITEN

ANAMÉLIA FIV 362H

PICASSO OF BRINKS

MS BRINKS TE PICASSO 468L2

MISS BRINKS HOTLINE

PN	PD	LEITE	L & C	P 18M	P. E.	AOL	EGS	EGP	MARM
99%	2%	4%	1%	10%	80%	21%	99%	99%	80%



6 Embriões QVF EMPOWER 30G16 x ANAMELIA FIV M058

MC BOULDER 889Z14

NEVER SURRENDER OF SALACOA 803D9

MS BRINKS LOMBARDI 803S25

QVF EMPOWER 30G16

TJM THREE D 302A

T3 MS THREE D 30D

MS SALACOA ATLANTA 30B5

CED	BW	WW	YW	MILK	TM	CEM	SC	REA	IMF	FAT	HEIF PREG	STAY	COW WT	TERM INDEX	FERT INDEX
90%	95%	1%	1%	90%	4%	40%	10%	1%	45%	75%	2%	20%	65%	2%	40%



GR SWIFT 209W3

SUHN'S FOUNDATION 331Z28

SUHN'S MISS BT 331S43

ANAMELIA FIV M058

ANAMELIA FIV 248H

ANAMELIA FIV 248H

ANAMÉLIA A122 TE

PN	PD	LEITE	L & C	P 18M	P. E.	AOL	EGS	EGP	MARM
99%	2%	99%	37%	10%	27%	93%	96%	98%	88%



LEILÃO VIRTUAL BRANGUS HP 2022

PACOTE
E12

PACOTE COM 15 EMBRIÕES

7 Embriões ANAMÉLIA FIV 189K VERUS x ANAMÉLIA FIV M316

BRINKS BRIGHT SIDE

RANCHO 1256 T/E

RANCHO 224 T/E

ANAMÉLIA FIV 189K VERUS

JC MR CLASSIC

ANAMÉLIA E350

ANAMÉLIA FIV C246

PN	PD	LEITE	L & C	P 18M	P. E.	AOL	EGS	EGP	MARM
95%	3%	-	6%	3%	95%	-	-	-	-

NEW VISION OF SALACOA 209Y2

HOLLYWOOD OF SALACOA 23A53

MS SVF PATTON 23Y66

ANAMÉLIA FIV M316

EBANO 4045 GLADIADOR TE

ANAMÉLIA B254 FIV

BRANGUS DA N.P. N2791

PN	PD	LEITE	L & C	P 18M	P. E.	AOL	EGS	EGP	MARM
63%	7%	62%	10%	7%	13%	26%	33%	29%	95%



8 Embriões CB CAPITAL GAIN 924D19 x ANAMELIA 036K

CB FINAL CUT 924X

TMJ THREE D 302A

OAKS MS PATTON 302X3

CB CAPITAL GAIN 924D19

CB HOMBRE 541T3

CB MS HOMBRE 924Z11

RBM MS GUNS 924T3

CED	BW	WW	YW	MILK	TM	CEM	SC	REA	IMF	FAT	HEIF PREG	STAY	COW WT	TERM INDEX	FERT INDEX
50%	50%	3%	5%	95%	20%	95%	95%	30%	95%	50%	1%	20%	80%	20%	50%



BRIGHT SIDE OF BRINKS

ANAMÉLIA TE L545

MS BRINKS NEWSDAY 392H8

ANAMELIA 036K

EBANO 4045 GLADIADOR TE

ANAMÉLIA FIV 686G

ANAMÉLIA L466 TE

PN	PD	LEITE	L & C	P 18M	P. E.	AOL	EGS	EGP	MARM
12%	13%	89%	48%	3%	83%	71%	8%	5%	67%



LEILÃO VIRTUAL BRANGUS HP 2022

PACOTE
E13

PACOTE COM 15 EMBRIÕES

8 Embriões **HOLLYWOOD OF SALACOA 23A53** x **ANAMÉLIA FIV M350**

NEW VISION OF SALACOA 209Y2

HOLLYWOOD OF SALACOA 23A53

MS SVF PATTON 23Y66

PN	PD	LEITE	L & C	P 18M	P. E.	AOL	EGS	EGP	MARM
50%	20%	20%	95%	-	20%	20%	30%	15%	-



MC NUFF SAID 889T50

BWCC BIG TOWN 192B16

BWCC MS REVELATION 192W8

ANAMÉLIA FIV M350

TRES CRUCES DON CIRIACO 4982TE

ANAMELIA 300H

BRANGUS SANTA ALICE JP148

PN	PD	LEITE	L & C	P 18M	P. E.	AOL	EGS	EGP	MARM
83%	2%	50%	3%	2%	5%	6%	36%	15%	72%



5 Embriões **ANANÉLIA M411 - CASTUS** x **ANAMELIA 036K**

BRINKS BRIGHT SIDE

RANCHO 1256 T/E

RANCHO 224 T/E

ANANÉLIA M411 - CASTUS

CURUPAY

ANAMELIA FIV 094J

ANAMELIA B050 TE

PN	PD	LEITE	L & C	P 18M	P. E.	AOL	EGS	EGP	MARM
88%	1%	93%	5%	1%	26%	-	-	-	-



BRIGHT SIDE OF BRINKS

ANAMÉLIA TE L545

MS BRINKS NEWSDAY 392H8

ANAMELIA 036K

EBANO 4045 GLADIADOR TE

ANAMÉLIA FIV 686G

ANAMÉLIA L466 TE

PN	PD	LEITE	L & C	P 18M	P. E.	AOL	EGS	EGP	MARM
12%	13%	89%	48%	3%	83%	71%	8%	5%	67%



1 Embrião **ANANÉLIA M411 - CASTUS** x **ANAMELIA FIV M332**

BRINKS BRIGHT SIDE

RANCHO 1256 T/E

RANCHO 224 T/E

ANANÉLIA M411 - CASTUS

CURUPAY

ANAMELIA FIV 094J

ANAMELIA B050 TE

PN	PD	LEITE	L & C	P 18M	P. E.	AOL	EGS	EGP	MARM
88%	1%	93%	5%	1%	26%	-	-	-	-



LAMBERT OF BRINKS 317R3

ATLANTA OF SALACOA 488Z

MS SVF CADENCE 488X11

ANAMELIA FIV M332

ANAMÉLIA TE B059 MAXIMUS

ANAMÉLIA 350H

ANAMÉLIA TE C062

PN	PD	LEITE	L & C	P 18M	P. E.	AOL	EGS	EGP	MARM
95%	10%	27%	10%	10%	15%	71%	93%	89%	24%



1 Embrião **QVF EMPOWER 30G16** x **ANAMELIA FIV M220**

MC BOULDER 889Z14

NEVER SURRENDER OF SALACOA 803D9

MS BRINKS LOMBARDI 803S25

QVF EMPOWER 30G16

TJM THREE D 302A

T3 MS THREE D 30D

MS SALACOA ATLANTA 30B5

GED	BW	VW	YW	MILK	TM	CEM	SC	REA	IMF	FAT	HEIF PREG	STAY	COW WT	TERM INDEX	FERT INDEX
90%	95%	1%	1%	90%	4%	40%	10%	1%	45%	75%	2%	20%	65%	2%	40%



GR SWIFT 209W3

SUHN'S FOUNDATION 331Z28

SUHN'S MISS BT 331S43

ANAMELIA FIV M220

QUILPO 2104 DON RAUL

ANAMÉLIA FIV 362H

QUILPO 2104 DON RAUL

PN	PD	LEITE	L & C	P 18M	P. E.	AOL	EGS	EGP	MARM
98%	9%	5%	3%	4%	68%	86%	68%	84%	6%



LEILÃO VIRTUAL BRANGUS HP 2022

PACOTE

E14

PACOTE COM 15 EMBRIÕES

8 Embriões ANANÉLIA M411 - CASTUS x ANAMELIA 036K

BRINKS BRIGHT SIDE

RANCHO 1256 T/E

RANCHO 224 T/E

ANANÉLIA M411 - CASTUS

CURUPAY

ANAMELIA FIV 094J

ANAMELIA B050 TE

PN	PD	LEITE	L & C	P 18M	P. E.	AOL	EGS	EGP	MARM
88%	1%	93%	5%	1%	26%	-	-	-	-



BRIGHT SIDE OF BRINKS

ANAMELIA TE L545

MS BRINKS NEWSDAY 392H8

ANAMELIA 036K

EBANO 4045 GLADIADOR TE

ANAMELIA FIV 686G

ANAMELIA L466 TE

PN	PD	LEITE	L & C	P 18M	P. E.	AOL	EGS	EGP	MARM
12%	13%	89%	48%	3%	83%	71%	8%	5%	67%



2 Embriões BRIGGS GULF COAST 23F5 x ANAMELIA FIV 306K

MC BOULDER 889Z14

NEVER SURRENDER OF SALACOA 803D9

MS BRINKS LOMBARDI 803S25

BRIGGS GULF COAST 23F5

NEW ERA OF BRINKS 541J37

MS SALACOA NEW ERA 23Z51

SALACOA PINE LASS 23P2

CED	BW	WW	YW	MILK	TM	CEM	SC	REA	IMF	FAT	HEIF PREG	STAY	COW WT	TERM INDEX	FERT INDEX
50%	70%	20%	15%	25%	15%	15%	60%	4%	20%	70%	10%	10%	55%	10%	4%



BRINKS BRIGHT SIDE 782R24

RANCHO 1256 T/E

RANCHO 224 T/E

ANAMELIA FIV 306K

CORRALERO 8435 CURUPAY F-10C

ANAMELIA FIV 158H

ANAMELIA FIV D290

PN	PD	LEITE	L & C	P 18M	P. E.	AOL	EGS	EGP	MARM
83%	6%	78%	15%	11%	28%	23%	59%	53%	91%



5 Embriões JC MR CLASSIC 314H x ANAMELIA 094F

LINEMAN OF BRINKS 881A7

TRANSFORMER OF BRINKS

MISS BB NEW EXACTO 784W

JC MR CLASSIC 314H

PATRIOT OF AK 384Z2

RKS PATRIOTIC EXPECTATIONS

RKS SHADY EXPECTATIONS

CED	BW	WW	YW	MILK	TM	CEM	SC	REA	IMF	FAT	HEIF PREG	STAY	COW WT	TERM INDEX	FERT INDEX
85%	85%	40%	25%	90%	70%	15%	35%	30%	95%	10%	95%	90%	35%	60%	85%



EBANO 4045 GLADIADOR TE

ANAMELIA TE B059 MAXIMUS

ANAMELIA TE K522

ANAMELIA 094F

ANAMELIA L591

ANAMELIA C188

ANAMELIA J098

PN	PD	LEITE	L & C	P 18M	P. E.	AOL	EGS	EGP	MARM
19%	97%	6%	51%	99%	99%	-	-	-	-

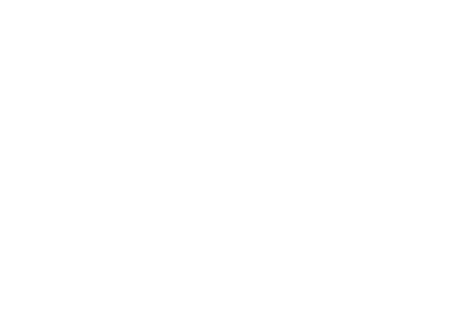

LEILÃO VIRTUAL BRANGUS HP 2022

PACOTE

E15

PACOTE COM 15 EMBRIÕES

8 Embriões **CB CAPITAL GAIN 924D19** x **JUQUIRY RED TE8787 RED WINE 8141 YAS**

CB FINAL CUT 924X

TMJ THREE D 302A

OAKS MS PATTON 302X3

CB CAPITAL GAIN 924D19

CB HOMBRE 541T3

CB MS HOMBRE 924Z11

RBM MS GUNS 924T3

KORI'S SENSATION 872/7

JUQUIRY TE 6070 SENSATION

JUQUIRY FIGURA 6071

JUQUIRY RED TE8787 RED WINE 8141 YAS

CORRALERO 1651 YASTA RELMUN

JUQUIRY 8141

JUQUIRY TE 7089 GLD GARANTIDA

CEB	BW	VV	YW	MILK	TM	CEM	SC	REA	IMF	FAT	HEIF PREG	STAY	COW WT	TERM INDEX	FERT INDEX
50%	50%	3%	5%	95%	20%	95%	95%	30%	95%	50%	1%	20%	80%	20%	50%

PN	PD	LEITE	L & C	P 18M	P. E.	AOL	EGS	EGP	MARM
-	-	-	-	-	-	-	-	-	-



7 Embriões **CACTUS 1897 BEST SELLER MILONGA (HEMINGWAY)** x **JUQUIRY RED TE8787 RED WINE 8141 YAS**

CACTUS 320 BEST SELLER

CACTUS 1897 BEST SELLER MILONGA (HEMINGWAY)

CACTUS 444 MILENIO CHIEF

KORI'S SENSATION 872/7

JUQUIRY TE 6070 SENSATION

JUQUIRY FIGURA 6071

JUQUIRY RED TE8787 RED WINE 8141 YAS

CORRALERO 1651 YASTA RELMUN

JUQUIRY 8141

JUQUIRY TE 7089 GLD GARANTIDA

PN	PD	LEITE	L & C	P 18M	P. E.	AOL	EGS	EGP	MARM
-	1%	-	1%	1%	4%	-	-	-	-

PN	PD	LEITE	L & C	P 18M	P. E.	AOL	EGS	EGP	MARM
-	-	-	-	-	-	-	-	-	-



LEILÃO VIRTUAL BRANGUS HP 2022

PACOTE

E16

PACOTE COM 15 EMBRIÕES

1 Embrião **CACTUS 1897 BEST SELLER MILONGA (HEMINGWAY)** x **ANAMÉLIA 276H**

CACTUS 320 BEST SELLER

CACTUS 1897 BEST SELLER MILONGA (HEMINGWAY)

CACTUS 444 MILENIO CHIEF

PN	PD	LEITE	L & C	P 18M	P. E.	AOL	EGS	EGP	MARM
-	1%	-	1%	1%	4%	-	-	-	-

TRES CRUCES CARDENAL 4312 TE

TRES CRUCES DON CIRIACO 4982TE

TRES CRUCES DON ERNESTO

ANAMÉLIA 276H

TRES CRUCES DON ERNESTO 4028

BR TEXAS 117

CHAPARRAL C241

PN	PD	LEITE	L & C	P 18M	P. E.	AOL	EGS	EGP	MARM
47%	71%	51%	64%	77%	25%	44%	49%	49%	54%



10 Embriões **M CROSSOVER 834Y** x **JUQUIRY RED TE8787 RED WINE 8141 YAS**

LEAD GUNOF BRINKS 222K14

LAMBERT OF BRINKS 317R3

MS BRINKS GOOD FORTUNE 317M

M CROSSOVER 834Y

MC GUNS DONOVAN 124R

MC MS GUNS 834W3

MC MS BRIGHT LIGHTS 834P

KORI'S SENSATION 872/7

JUQUIRY TE 6070 SENSATION

JUQUIRY FIGURA 6071

JUQUIRY RED TE8787 RED WINE 8141 YAS

CORRALERO 1651 YASTA RELMUN

JUQUIRY 8141

JUQUIRY TE 7089 GLD GARANTIDA

GED	BW	WW	YW	MILK	TM	CEM	SC	REA	IMF	FAT	HEIF PREG	STAY	COW WT	TERM INDEX	FERT INDEX
95%	95%	15%	40%	95%	40%	95%	25%	60%	70%	15%	50%	65%	30%	55%	60%

PN	PD	LEITE	L & C	P 18M	P. E.	AOL	EGS	EGP	MARM
-	-	-	-	-	-	-	-	-	-



4 Embriões **CB CAPITAL GAIN 924D19** x **JUQUIRY RED TE8787 RED WINE 8141 YAS**

CB FINAL CUT 924X

TMJ THREE D 302A

OAKS MS PATTON 302X3

CB CAPITAL GAIN 924D19

CB HOMBRE 541T3

CB MS HOMBRE 924Z11

RBM MS GUNS 924T3

KORI'S SENSATION 872/7

JUQUIRY TE 6070 SENSATION

JUQUIRY FIGURA 6071

JUQUIRY RED TE8787 RED WINE 8141 YAS

CORRALERO 1651 YASTA RELMUN

JUQUIRY 8141

JUQUIRY TE 7089 GLD GARANTIDA

GED	BW	WW	YW	MILK	TM	CEM	SC	REA	IMF	FAT	HEIF PREG	STAY	COW WT	TERM INDEX	FERT INDEX
50%	50%	3%	5%	95%	20%	95%	95%	30%	95%	50%	1%	20%	80%	20%	50%

PN	PD	LEITE	L & C	P 18M	P. E.	AOL	EGS	EGP	MARM
-	-	-	-	-	-	-	-	-	-

