

# PACOTES DE EMBRIÕES

## Leilão virtual Brangus HP A Grande Oferta de Brangus

BRANGUS

HP



### 100 REPRODUTORES + PACOTES DE EMBRIÕES

REALIZAÇÃO



(18) 3622.4999  
(18) 99637.2999

PATROCÍNIO



TRANSMISSÃO



SD HD  
NET Claro 190 690  
SKY 165 565

RETRANSMISSÃO



ARROBAPLAY



YouTube/CentralLeiloes

f /CentralLeiloes g+ /centralleiloes.com.br

## REGULAMENTO DO LEILÃO

O presente regulamento estabelecerá as normas que serão observadas durante o leilão, sendo que seu cumprimento será obrigatório a todos aqueles que, na condição de convidados, participantes e/ou promotores do evento, quiserem promover a aquisição ou venda de animal(is) ou produto(s) agrobusiness, ou como mero espectador.

### 1. DEFINIÇÕES

1.1 Considera-se LEILÃO o evento que visa a comercialização de animal(is) e/ou produto(s), pela melhor oferta de valores, efetuada de forma aberta e aceita por um leiloeiro.

1.2 Considera-se EMPRESA LEILOEIRA a empresa responsável pela organização e coordenação do leilão. O presente leilão será coordenado e organizado pela Central Leiloes Ltda.

1.3 Considera-se LEILOEIRO a pessoa inscrita no Sindicato Nacional dos Leiloeiros Rurais, detentor de fé-pública, e que será responsável pela recepção das propostas de ofertas aos lotes comercializados, bem como pela batida do martelo e concretização do negócio.

1.4 Considera-se PROMOTOR DO EVENTO a(s) pessoa(s), física(s) ou jurídica(s), que for(em) responsável(is) pela promoção do evento e arrematação do(s) animal(is) ou produto(s) para serem comercializados no leilão.

1.5 Considera-se CONVIDADO a pessoa, física ou jurídica, que for proprietária de animal(is) ou produto(s) que será(ao) comercializado(s) no leilão. Ao convidado também será permitida a realização de compras no leilão.

1.6 Considera-se PARTICIPANTE todo aquele que comparecer no leilão e que tenha interesse na compra de animal(is) ou produto(s) comercializado(s) no evento, ou como mero espectador.

1.7 Considera-se COMISSÃO DE COMPRA a comissão paga pelo comprador do(s) animal(is) / produto(s) à EMPRESA LEILOEIRA, que será anunciada pelo leiloeiro no início do leilão, cujo percentual incidirá sobre o valor total de cada lote apregoado.

1.8 Considera-se COMISSÃO DE VENDA a comissão paga pelo proprietário do(s) animal(is) / produto(s) ao PROMOTOR DO EVENTO / EMPRESA LEILOEIRA.

1.9 Considera-se PRODUTO tudo que não seja semovente e que possa ser comercializado em leilão, tais como: embrião, sêmen, etc.

1.10 Considera-se LANCE DE DEFESA o lance ofertado pelo próprio proprietário do animal(is) ou produto(s), quando não alcançado o preço esperado por este junto aos cadastros. Nesta hipótese, o proprietário será responsável pelo pagamento das comissões de compra e venda acima previstas.

1.11 Considera-se LOTE o grupo de animais ou o animal individualmente e/ou de produtos a serem colocados à venda através de leilão, devidamente identificado no catálogo.

### 2. CADASTRO:

2.1 Todo aquele que pretenda apresentar lance no leilão deverá estar previamente cadastrado junto à Central Leiloes Ltda, podendo encaminhar tal solicitação à empresa leiloeira com antecedência, para fins de análise e aprovação prévia dos cadastros. Nesta hipótese, o pedido de cadastramento importará em autorização automática à empresa leiloeira de consulta de informações do solicitante junto ao SERASA ou outros órgãos de proteção ao crédito.

2.2 A Central Leiloes Ltda disponibilizará aos convidados e participantes um escritório no local do evento, podendo o cadastro ser efetuado neste local. Nesta hipótese, toda compra efetuada pelo convidado ou participante ficará condicionada à posterior aprovação do cadastro, bem como aceitação pelo VENDEDOR.

2.3 A presença dos convidados ou participantes no recinto do leilão importará em imediata autorização à Central Leiloes Ltda em promover consultas sobre os mesmos junto ao SERASA ou outros órgãos de proteção ao crédito.

2.4 Os empregados da Central Leiloes Ltda não estão autorizados a avaliar ou endossar qualquer comprador junto ao leilão.

2.5 A existência de cadastro não dispensará a necessidade de apresentação de avalista, caso seja solicitado pelo VENDEDOR ou pela Central Leiloes Ltda.

2.6 Será permitida a compra de animal(is) / produto(s) mediante procuração por Instrumento Público, a qual deverá ser específica para aquele evento e deverá conter o valor máximo autorizado pelo outorgante e desde que este possua cadastro aprovado junto à Central Leiloes Ltda, que permanecerá com referida procuração.

2.7 A Central Leiloes Ltda atua como intermediária das transações, sendo responsável pela organização e coordenação do evento, não se responsabilizando pelo inadimplemento do comprador, seja em relação ao valor do(s) produto(s) / animal(is) adquirido(s), seja em relação às comissões de venda. Portanto, cabe ao vendedor manifestar-se sobre o cadastro do comprador antes da assinatura do contrato de compra e venda, bem como exigir a assinatura de avalista antes da formalização deste contrato.

### 3. DO LEILOEIRO:

3.1 O leilão será realizado por um LEILOEIRO RURAL, devidamente inscrito nos órgãos próprios, sendo que a venda considerará efetuada com a batida do martelo, momento em que as partes, compradores e vendedores, estarão obrigados ao cumprimento do negócio fechado, exceto na hipótese de não aprovação do cadastro do comprador, na forma do item 02 supra.

3.2 Poderá o leiloeiro, durante o leilão, promover as alterações das presentes normas, estabelecer outras regras, alterar as disposições do catálogo, de lotes ou condições de pagamento, instituir preços mínimos, sem direito de reclamação ou indenização por parte dos convidados ou participantes.

### 4. DISPOSIÇÕES ESPECÍFICAS PARA LEILÃO DE PRENHEZES:

4.1 Salvo estipulação em contrário, nos casos de livre acasalamento ou embrião a ser coletado, a primeira parcela será considerada como sinal de negócio e devidas no ato. As demais parcelas somente poderão ser exigidas do(s) COMPRADOR(es) após o recebimento ou a retirada da(s) prenhez(es) confirmada(s). Caso o VENDEDOR tenha recebido antecipadamente alguma parcela e a prenhez não consiga se realizar o VENDEDOR restituirá ao(s) COMPRADOR(es) o valor recebido.

#### 4.2. PRENHEZES RECEPTORAS:

4.2.1. O VENDEDOR se responsabiliza em apresentar a(s) receptora(s) em perfeitas condições físicas, com boa habilidade maternal, a fim de bem criar o embrião.

4.2.2. O COMPRADOR, por sua vez, se compromete a mantê-la(s) sob as mesmas condições de manejo e trato, a fim de não prejudicar o desenvolvimento do embrião adquirido.

4.2.3. O COMPRADOR deverá comunicar imediatamente o VENDEDOR em caso de óbito da receptora e/ou da "cria", bem como de qualquer intercorrência que venha a surgir durante o período gestacional.

#### 4.3. EMBRIÕES A SEREM COLETADOS:

4.3.1. É de responsabilidade do VENDEDOR a coleta e transferência do referido acasalamento, tendo o prazo máximo de 90 dias para a entrega da receptora prenhe, a contar da data da assinatura do presente Contrato, findo o qual poderá o COMPRADOR optar, em comum acordo com o VENDEDOR, escolher outro acasalamento já realizado, de igual importância e valor.

#### 4.4. LIVRES ACASALAMENTOS:

4.4.1. O VENDEDOR oferece a doadora para ser acasalada com o touro da escolha do COMPRADOR, ficando a mesma na propriedade do titular.

4.4.2. O COMPRADOR tem o prazo máximo de 30 dias para enviar o sêmen do reprodutor escolhido, ou autorizar o proprietário da doadora a acasalá-la segundo seu critério.

4.4.3. Todas as despesas provenientes do transporte e aquisição de sêmen que porventura possam ocorrer, serão de inteira responsabilidade do COMPRADOR.

4.4.4. Do acasalamento em questão o COMPRADOR terá direito a apenas uma prenhez proveniente da lavagem, salvo disposição em contrário e acordado entre as partes. Terá também direito a optar se tal prenhez será sexada de macho ou fêmea.

4.4.5. O VENDEDOR garante ao COMPRADOR que a prenhez adquirida venha a nascer com saúde, com garantia de receber RGN (registro geral de nascimento) e RGD (registro geral definitivo).

4.4.6. Caso o produto nascido não preencha os requisitos mencionados no item anterior, deverá o VENDEDOR substituir o produto, caso não possua o mesmo acasalamento, de comum acordo com o COMPRADOR, substituí-lo por outro já nascido de igual categoria e valor.

4.5 A(s) prenhez(es) será(ão) entregue(s) por malha viária, podendo ainda o COMPRADOR retirá-la da propriedade de origem, sob sua conta e responsabilidade.

### 5. DISPOSIÇÕES ESPECÍFICAS PARA LEILÃO DE SÊMEN:

5.1. O VENDEDOR responde pela qualidade do sêmen de animal de sua propriedade posto a venda.

CONTINUA NA PRÓXIMA PÁGINA...

# Leilão Virtual Brangus HP

CONTINUAÇÃO DA PÁGINA ANTERIOR...

## 6. DISPOSIÇÕES GERAIS PARA TODOS OS LEILÕES:

6.1. O leiloeiro apregoará, no início de cada lote, o valor do lance que, multiplicado pelo número de parcelas determinadas, formará o preço total de venda e compra do(s) animal(is)/ produto(s). Também será informada a condição de cada venda, data de vencimento das parcelas, condições gerais do(s) produto(s) ou a(s) condição(ões) física(s) do(s) animal(is) referentes a cada lote.

6.2. Os leilões referentes à gado de elite, embrião e sêmen serão realizados com CLÁUSULA DE RESERVA DE DOMÍNIO, que abrangerá inclusive as "crias" advindas destes, conforme disposto no artigo 95 do Código Civil.

6.3. Excetuando o disposto no item 2. deste Regulamento (aprovação de cadastro), as vendas efetuadas durante o leilão são irrevogáveis e irrevogáveis, obrigando comprador e vendedor ao seu cumprimento, por si e por seus herdeiros ou sucessores.

6.4. Ainda que existente índice deflacionário divulgado pelo Governo Federal, os preços estabelecidos no leilão não serão alterados.

6.5. Caberá ao comprador o pagamento do ICMS e ao vendedor o recolhimento do mesmo, referente ao lote adquirido, devendo o segundo informar a Central Leilões Ltda o número de inscrição junto à Receita Estadual.

6.6. A participação no leilão de qualquer pessoa, seja comprador ou vendedor, implicará na presunção de aceitação de todas as normas previstas neste Regulamento, e, face disponibilização deste Regulamento a todos que se encontram presentes no recinto do leilão através do catálogo, não poderá alegar desconhecimento para eximir de seu cumprimento.

6.7. Compradores domiciliados fora do país deverão informar-se no escritório sobre as condições que regem a compra e venda, que no caso presente somente se operará com o pagamento à vista, em moeda corrente do país, no ato do negócio.

6.8. Salvo estabelecido de forma diversa, por escrito, antes do leilão, o comprador será responsável pelo pagamento da comissão de compra, a qual recai sobre o valor do lote no momento da batida do martelo, em favor da EMPRESA LEILOEIRA, cujo percentual será divulgado pelo leiloeiro no início do evento.

6.9. Salvo estabelecido de forma diversa, por escrito, antes do leilão, o vendedor será responsável pelo pagamento da comissão de venda, a qual recai sobre o valor do lote no momento da batida do martelo, em favor do PROMOTOR DO EVENTO / EMPRESA LEILOEIRA, cujo percentual foi acordado anteriormente entre as partes.

6.10. As taxas do leilão, assim como as comissões, para comprador e vendedor, são irrevogáveis e irrevogáveis. No caso da não concretização do negócio após o remate, a parte responsável pelo cancelamento do negócio arcará com as mesmas em sua totalidade.

6.11. EM caso de pagamento à vista das parcelas de compra, o desconto poderá ser concedido pelo vendedor, mas tal desconto não recai sobre as comissões em favor da Leiloeira.

6.12. No lance de defesa, conforme definição do item 1.10 deste regulamento, o proprietário do animal será responsável pelo pagamento da comissão de compra e venda em favor do PROMOTOR DO EVENTO / EMPRESA LEILOEIRA, sobre o valor do lote no momento da batida do martelo.

6.13. Não serão aceitos pagamentos das parcelas vencíveis no ato da compra com cheques de terceiros.

6.14. Todos os pagamentos efetuados em cheque somente serão considerados quitados com a respectiva compensação.

6.15. As GTAS (Guias de Trânsito dos Animais) serão emitidas exclusivamente em nome do comprador e não poderão ser transferidas a terceiros.

6.16. Os catálogos do leilão são de responsabilidade dos vendedores, não sendo a Central Leilões Ltda responsável por eventuais erros constantes nestes, os quais inclusive poderão ser retificados pelo leiloeiro.

6.17. Quando da batida do martelo os lances forem simultâneos entre dois compradores, o leiloeiro pedirá o retorno do animal à pista e reiniciará a venda dos mesmos, a partir do lance em questão, para o desempate.

6.18. Serão de exclusiva responsabilidade do VENDEDOR o(s) animal(is) colocado(s) a leilão estar(em) saudável(eis), com toda a documentação sanitária atualizada, bem como sua guarda, manutenção e segurança, durante o tempo em que se mantiver(em) no local do leilão, seja no estábulo, em sua propriedade, para os casos de Leilão Virtual, em trânsito ou enquanto estiverem sendo exibidos na pista, até o momento da batida do martelo, passando então, tais responsabilidades a serem exclusivas do COMPRADOR, não restando à Central Leilões Ltda. nenhum ônus sobre o itens mencionados, bem como, em caso de acidente e danos que, eventualmente, venha(m) a ocorrer com o(s) animal(is).

6.18.1. É de responsabilidade do VENDEDOR a veracidade de todas as

informações fornecidas à leiloeira referente ao(s) animal(is) e/ou produto(s) colocado(s) a leilão. Bem como, fica o VENDEDOR responsável, cível e criminalmente pela omissão de informar a empresa Leiloeira sobre qualquer intercorrência relacionadas ao(s) animal(is) e/ou produto(s) até o momento do leilão.

6.18.2. Após a batida do martelo, a venda será considerada irrevogável e irrevogável, correndo a partir de então, por conta e risco do COMPRADOR, a vida e integridade física do(s) animal(is), razão pela qual, é facultado a este COMPRADOR, caso opte e se responsabilize pelas despesas, contratar cobertura securitária ao(s) animal(is) arrematados.

6.18.3. A morte do(s) animal(is), com seguro ou não, anomalias físicas encontradas no animal(is) por exames radiológicos ou outros, perca de prenhes, estado do(s) animal(is) no ato da entrega pelo VENDEDOR e outros motivos não inerentes ao momento da venda) a leiloeira não se obriga nos termos deste regulamento.

6.18.4. Tanto para os leilões presenciais, bem como para os leilões virtuais, após a batida do martelo, fica facultado entre VENDEDOR e COMPRADOR decidirem o momento mais apropriado para o transporte do(s) animal(is). Porém, os riscos inerentes ao(s) animal(is) arrematados até o momento do seu transporte, correrá por conta exclusiva do COMPRADOR, não podendo o VENDEDOR ficar responsável pela vida e integridade física do(s) animal(is) até seu efetivo embarque para transporte, salvo comprovada sua exclusiva culpa.

6.19. No caso de comercialização efetuada através de canal fechado de televisão (Leilões Virtuais), o vendedor compromete-se a entregar o(s) animal(is) (independente do local de entrega), somente quando tiver em sua posse a respectiva documentação de venda, devidamente assinada pelo comprador, eximindo a Central Leilões Ltda de qualquer responsabilidade se a presente cláusula não for cumprida.

## 7. DA AUTORIZAÇÃO DE USO DO NOME, IMAGEM E VOZ DOS PRESENTES AO LEILÃO:

7.1. A entrada da pessoa no recinto do leilão importará na presunção em favor da EMPRESA LEILOEIRA e do PROMOTOR DO EVENTO, sem ônus a estes, ao uso de seus NOMES, IMAGENS e SOM durante a realização do evento, bem como após a ocorrência deste para fins de divulgação do resultado final alcançado. Autorizam, também, a divulgação em periódicos e em site de todas as informações referentes ao leilão, tais como: nome do comprador, do vendedor, do animal ou produto comercializado e o valor efetivo da transação. Finalmente, fica autorizada a gravação de todas as imagens do leilão e dos participantes, bem como a transmissão ao vivo destas por canal fechado de televisão e, ainda, a divulgação de fotos em periódicos e em site próprio da EMPRESA LEILOEIRA.

## 8. DO CONTRATO DE COMPRA E VENDA:

8.1. Ao final da venda de cada lote a Central Leilões Ltda promoverá a emissão do contrato de compra e venda, bem como das notas promissórias referentes ao leilão, as quais serão assinadas imediatamente pelo vendedor e comprador. As notas fiscais referentes às vendas, que deverão ser emitidas pelos vendedores, bem como a nota fiscal da comissão de compra a ser emitida pela empresa leiloeira, serão efetuadas posteriormente.

8.2. Ficam fazendo parte integrante do contrato de compra e venda todas as regras constantes neste regulamento, bem como outras que forem estabelecidas pelo leiloeiro durante o leilão.

**"É proibida a reprodução em parte ou no todo".**

# Leilão Virtual Brangus HP

PACOTE

## E1

### PACOTE COM 10 EMBRIÕES



#### 2 Embriões CB CAPITAL GAIN 924D19 x ANAMELIA FIV 094J

CB FINAL CUT 924X

TMJ THREE D 302A

OAKS MS PATTON 302X3

**CB CAPITAL GAIN 924D19**

CB HOMBRE 541T3

CB MS HOMBRE 924Z11

RBM MS GUNS 924T3

	CED	BW	WW	YW	MILK	TM	CEM	SC	REA	IMF	FAT	HEIF PREG	STAY	COW WT	TERM INDEX	FERT INDEX	BB	NC
ACC TOP	55%	55%	2%	3%	75%	10%	>95%	>95%	30%	95%	60%	2%	10%	85%	20%	15%	20%	20%
	0.76	0.84	0.8	0.8	0.58	-	0.58	0.79	0.84	0.86	0.84	0.62	0.23	0.26	-	-	0.44	0.23



RANCHO 2922 CURANDERO

RANCHO BRG 144 CURANDERO TE

RANCHO 1604

**ANAMELIA FIV 094J**

EBANO 4045 GLADIADOR TE

ANAMELIA B050 TE

BRANGUS DA N.P. N2791

	PN	PD	LEITE	L & C	P 18M	P. E.	AOL	EGS	EGP	MARM
ACC TOP	51%	56%	60%	68%	45%	99%	20%	47%	89%	96%
	0.85	0.81	0.54	-	0.77	0.83	0.67	0.61	0.62	0.65



#### 4 Embriões SUHN'S BUSINESS LINE x ANAMELIA 218H

MC ONSTAR 924W4

OAK ONLINE 918Y3

VOREL MS AFFIRMED 918U4

**SUHN'S BUSINESS LINE**

CRC NORTH STAR 9U8W3

SUHN'S MISS NORTH STAR 30A

SUHN'S MISS PATTON 30X5

	CED	BW	WW	YW	MILK	TM	CEM	SC	REA	IMF	FAT	HEIF PREG	STAY	COW WT	TERM INDEX	FERT INDEX	BB	NC
ACC TOP	95%	95%	10%	10%	>95%	35%	>95%	1%	5%	45%	10%	2%	15%	70%	15%	10%	40%	30%
	0.75	0.84	0.81	0.79	0.49	-	0.47	0.76	0.83	0.86	0.83	0.58	0.21	0.26	-	-	0.4	0.21



RANCHO 2922 CURANDERO

RANCHO BRG 144 CURANDERO TE

RANCHO 1604

**ANAMELIA 218H**

SUNDANCE OF BRINKS 392G9

ANAMELIA TE K522

ANAMELIA G038

	PN	PD	LEITE	L & C	P 18M	P. E.	AOL	EGS	EGP	MARM
ACC TOP	1%	99%	1%	40%	96%	85%	40%	23%	20%	9%
	0.79	0.72	0.65	-	0.68	0.67	0.4	0.35	0.36	0.39

#### 4 Embriões CB CAPITAL GAIN 924D19 x ANAMELIA FIV 180L

CB FINAL CUT 924X

TMJ THREE D 302A

OAKS MS PATTON 302X3

**CB CAPITAL GAIN 924D19**

CB HOMBRE 541T3

CB MS HOMBRE 924Z11

RBM MS GUNS 924T3

	CED	BW	WW	YW	MILK	TM	CEM	SC	REA	IMF	FAT	HEIF PREG	STAY	COW WT	TERM INDEX	FERT INDEX	BB	NC
ACC TOP	55%	55%	2%	3%	75%	10%	>95%	>95%	30%	95%	60%	2%	10%	85%	20%	15%	20%	20%
	0.76	0.84	0.8	0.8	0.58	-	0.58	0.79	0.84	0.86	0.84	0.62	0.23	0.26	-	-	0.44	0.23



EBANO 2867 NÁTITO

GALL JULIAN NÁTITO TE 76

RANCHO 159

**ANAMELIA FIV 180L**

QUILPO 2104 DON RAUL

ANAMELIA FIV 362H

MS BRINKS TE PICASSO 468L2

	PN	PD	LEITE	L & C	P 18M	P. E.	AOL	EGS	EGP	MARM
ACC TOP	89%	97%	19%	82%	50%	71%	57%	96%	47%	10%
	0.88	0.85	0.63	-	0.81	0.85	0.74	0.69	0.7	0.72

PACOTE

## E2

### PACOTE COM 10 EMBRIÕES



#### 1 Embrião ANAMÉLIA 003L FLAMMA x ANAMÉLIA FIV 206K

BRIGHT SIDE OF BRINKS 789G5

ANAMÉLIA TE L545

MS BRINKS NEWSDAY 392H8

**ANAMÉLIA 003L FLAMMA**

GUARDIAN Y7993 R.OSCAR TE

ANAMÉLIA FIV 032I

ANAMÉLIA TE B050

	PN	PD	LEITE	L & C	P 18M	P. E.	AOL	EGS	EGP	MARM
ACC TOP	3%	10%	72%	18%	5%	21%	-	-	-	-
	0.68	0.59	0.43	-	0.6	0.75	-	-	-	-

BRINKS BRIGHT SIDE 782R24

RANCHO 1256 T/E

RANCHO 224

**ANAMÉLIA FIV 206K**

JC MR CLASSIC 314H

ANAMÉLIA E350

ANAMÉLIA FIV C246

	PN	PD	LEITE	L & C	P 18M	P. E.	AOL	EGS	EGP	MARM
ACC TOP	94%	3%	45%	2%	7%	22%	7%	47%	15%	96%
	0.78	0.73	0.73	-	0.74	0.74	0.72	0.7	0.7	0.71



#### 3 Embriões HOLLYWOOD OF SALACOA 23A53 x ANAMELIA FIV 094J

LAMBERT OF BRINKS 317R3

NEW VISION OF SALACOA 209Y2

MS BRINKS BRIGHT SIDE 209L11

**HOLLYWOOD OF SALACOA 23A53**

PATTON OF BRINKS 30T22

MS SVF PATTON 23Y66

SVF MS 23M28

	CED	BW	WW	YW	MILK	TM	CEM	SC	REA	IMF	FAT	HEIF PREG	STAY	COW WT	TERM INDEX	FERT INDEX	BB	NC
ACC TOP	70%	40%	30%	20%	>95%	>95%	15%	5%	65%	15%	5%	35%	1%	25%	10%	45%	50%	
	0.84	0.89	0.87	0.83	0.71	-	0.72	0.8	0.86	0.88	0.69	0.27	0.37	-	-	0.54	0.27	



RANCHO 2922 CURANDERO

RANCHO BRG 144 CURANDERO TE

RANCHO 1604

**ANAMELIA FIV 094J**

EBANO 4045 GLADIADOR TE

ANAMÉLIA B050 TE

BRANGUS DA N.P. N2791

	PN	PD	LEITE	L & C	P 18M	P. E.	AOL	EGS	EGP	MARM
ACC TOP	51%	56%	60%	68%	45%	99%	20%	47%	89%	96%
	0.85	0.81	0.54	-	0.77	0.83	0.67	0.61	0.62	0.65



#### 6 Embriões ANAMÉLIA TE L545 x ANAMÉLIA FIV 248H

TRANSFORMER OF BRINKS 784E6

BRIGHT SIDE OF BRINKS

MS BB BRIGHT PROMISE 789

**ANAMÉLIA TE L545**

MS BRINKS CC NEWSDAY 661C2

MS BRINKS NEWSDAY 392H8

MS BRINKS EASY STREET 392D13

	PN	PD	LEITE	L & C	P 18M	P. E.	AOL	EGS	EGP	MARM
ACC TOP	1%	13%	96%	78%	4%	93%	36%	2%	1%	4%
	0.98	0.96	0.82	-	0.95	0.97	0.89	0.87	0.87	0.88



TRANSFORMER OF BRINKS 784E6

JC MR CLASSIC 314H

RKS PATRIOTIC EXPECTATION

**ANAMÉLIA FIV 248H**

EBANO 4045 GLADIADOR TE

ANAMÉLIA A122 TE

GAP CRISTAL ZS034

	PN	PD	LEITE	L & C	P 18M	P. E.	AOL	EGS	EGP	MARM
ACC TOP	99%	9%	99%	94%	85%	37%	91%	99%	99%	98%
	0.94	0.92	0.86	-	0.91	0.93	0.87	0.83	0.84	0.85



# Leilão Virtual Brangus HP

PACOTE

## E3

### PACOTE COM 10 EMBRIÕES



#### 4 Embriões SUHN'S BUSINESS LINE x ANAMELIA 218H

MC ONSTAR 924W4

OAK ONLINE 918Y3

VOREL MS AFFIRMED 918U4

**SUHN'S BUSINESS LINE**

CRC NORTH STAR 9U8W3

SUNH'S MISS NORTH STAR 30A

SUNH'S MISS PATTON 30X5

ACC TOP	CED	BW	WW	YW	MILK	TM	CEM	SC	REA	IMF	FAT	HEIF PREG	STAY	COW WT	TERM INDEX	FERT INDEX	BB	NC
	95%	95%	10%	10%	>95%	35%	>95%	1%	5%	45%	10%	2%	15%	70%	15%	10%	40%	30%
	0.75	0.84	0.81	0.79	0.49	-	0.47	0.76	0.83	0.86	0.83	0.58	0.21	0.26	-	-	0.4	0.21



RANCHO 2922 CURANDERO

RANCHO BRG 144 CURANDERO TE

RANCHO 1604

**ANAMELIA 218H**

SUNDANCE OF BRINKS 392G9

ANAMELIA TE K522

ANAMELIA G038

ACC TOP	PN	PD	LEITE	L & C	P 18M	P. E.	AOL	EGS	EGP	MARM
	1%	99%	1%	40%	96%	85%	40%	23%	20%	9%
	0.79	0.72	0.65	-	0.68	0.67	0.4	0.35	0.36	0.39

#### 2 Embriões HOLLYWOOD OF SALACOA 23A53 x ANAMELIA FIV 094J

LAMBERT OF BRINKS 317R3

NEW VISION OF SALACOA 209Y2

MS BRINKS BRIGHT SIDE 209L11

**HOLLYWOOD OF SALACOA 23A53**

PATTON OF BRINKS 30T22

MS SVF PATTON 23Y66

SVF MS 23M28

ACC TOP	CED	BW	WW	YW	MILK	TM	CEM	SC	REA	IMF	FAT	HEIF PREG	STAY	COW WT	TERM INDEX	FERT INDEX	BB	NC
	70%	40%	30%	20%	>95%	>95%	>95%	15%	5%	65%	15%	5%	35%	1%	25%	10%	45%	50%
	0.84	0.89	0.87	0.83	0.71	-	0.72	0.8	0.86	0.88	0.86	0.69	0.27	0.37	-	-	0.54	0.27



RANCHO 2922 CURANDERO

RANCHO BRG 144 CURANDERO TE

RANCHO 1604

**ANAMELIA FIV 094J**

EBANO 4045 GLADIADOR TE

ANAMELIA B050 TE

BRANGUS DA N.P. N2791

ACC TOP	PN	PD	LEITE	L & C	P 18M	P. E.	AOL	EGS	EGP	MARM
	51%	56%	60%	68%	45%	99%	20%	47%	89%	96%
	0.85	0.81	0.54	-	0.77	0.83	0.67	0.61	0.62	0.65



#### 4 Embriões ATLANTA OF SALACOA 488Z x ANAMELIA FIV 248H

LEAD GUN OF BRINKS 222K14

LAMBERT OF BRINKS 317R3

MS BRINKS GOOD FORTUNE 317M

**ATLANTA OF SALACOA 488Z**

CADENCE OF BRINKS

MS SVF CADENCE 488X11

MS BRINKS LEAD TIME 488N

ACC TOP	CED	BW	WW	YW	MILK	TM	CEM	SC	REA	IMF	FAT	HEIF PREG	STAY	COW WT	TERM INDEX	FERT INDEX	BB	NC
	40%	15%	20%	30%	75%	30%	90%	65%	10%	15%	45%	3%	55%	1%	15%	35%	99%	80%
	0.87	0.91	0.89	0.86	0.75	-	0.76	0.84	0.89	0.91	0.89	0.73	0.38	0.43	-	-	0.6	0.38



TRANSFORMER OF BRINKS 784E6

JC MR CLASSIC 314H

RKS PATRIOTIC EXPECTATION

**ANAMELIA FIV 248H**

EBANO 4045 GLADIADOR TE

ANAMELIA A122 TE

GAP CRISTAL ZS034

ACC TOP	PN	PD	LEITE	L & C	P 18M	P. E.	AOL	EGS	EGP	MARM
	99%	9%	99%	94%	85%	37%	91%	99%	99%	98%
	0.94	0.92	0.86	-	0.91	0.93	0.87	0.83	0.84	0.85



PACOTE

**E4**

## PACOTE COM 10 EMBRIÕES



### 3 Embriões ATLANTA OF SALACOA 488Z x ANAMELIA FIV 248H

LEAD GUN OF BRINKS 222K14

LAMBERT OF BRINKS 317R3

MS BRINKS GOOD FORTUNE 317M

**ATLANTA OF SALACOA 488Z**

CADENCE OF BRINKS

MS SVF CADENCE 488X11

MS BRINKS LEAD TIME 488N

ACC TOP	CED	BW	WW	YW	MILK	TM	CEM	SC	REA	IMF	FAT	HEIF PREG	STAY	COW WT	TERM INDEX	FERT INDEX	BB	NC
	40%	15%	20%	30%	75%	30%	90%	65%	10%	15%	45%	3%	55%	1%	15%	35%	99%	80%
	0.87	0.91	0.89	0.86	0.75	-	0.76	0.84	0.89	0.91	0.89	0.73	0.38	0.43	-	-	0.6	0.38



TRANSFORMER OF BRINKS 784E6

JC MR CLASSIC 314H

RKS PATRIOTIC EXPECTATION

**ANAMELIA FIV 248H**

EBANO 4045 GLADIADOR TE

ANAMÉLIA A122 TE

GAP CRISTAL ZS034

ACC TOP	PN	PD	LEITE	L & C	P 18M	P. E.	AOL	EGS	EGP	MARM
	99%	9%	99%	94%	85%	37%	91%	99%	99%	98%
	0.94	0.92	0.86	-	0.91	0.93	0.87	0.83	0.84	0.85



### 2 Embriões BRIGGS GULF COAST 23F5 x ANAMELIA FIV 306K

MC BOULDER 889Z14

NEVER SURRENDER OF SALACOA 803D9

MS BRINKS LOMBARDI 803S25

**BRIGGS GULF COAST 23F5**

NEW ERA OF BRINKS 541J37

MS SALACOA NEW ERA 23Z51

SALACOA PINE LASS 23P2

ACC TOP	CED	BW	WW	YW	MILK	TM	CEM	SC	REA	IMF	FAT	HEIF PREG	STAY	COW WT	TERM INDEX	FERT INDEX	BB	NC
	50%	65%	15%	15%	75%	25%	25%	70%	4%	20%	50%	25%	20%	60%	15%	15%	20%	25%
	0.54	0.74	0.65	0.52	0.32	-	0.33	0.48	0.59	0.65	0.6	0.28	0.15	0.25	-	-	0.21	0.15



BRINKS BRIGHT SIDE 782R24

RANCHO 1256 T/E

RANCHO 224

**ANAMELIA FIV 306K**

CORRALERO 8435 CURUPAY F-10C

ANAMÉLIA FIV 158H

ANAMÉLIA FIV D290

ACC TOP	PN	PD	LEITE	L & C	P 18M	P. E.	AOL	EGS	EGP	MARM
	93%	3%	69%	5%	3%	5%	14%	49%	29%	93%
	0.79	0.74	0.49	-	0.72	0.74	0.63	0.6	0.6	0.62



### 2 Embriões BRIGGS GULF COAST 23F5 x ANAMELIA FIV P056

MC BOULDER 889Z14

NEVER SURRENDER OF SALACOA 803D9

MS BRINKS LOMBARDI 803S25

**BRIGGS GULF COAST 23F5**

NEW ERA OF BRINKS 541J37

MS SALACOA NEW ERA 23Z51

SALACOA PINE LASS 23P2

ACC TOP	CED	BW	WW	YW	MILK	TM	CEM	SC	REA	IMF	FAT	HEIF PREG	STAY	COW WT	TERM INDEX	FERT INDEX	BB	NC
	50%	65%	15%	15%	75%	25%	25%	70%	4%	20%	50%	25%	20%	60%	15%	15%	20%	25%
	0.54	0.74	0.65	0.52	0.32	-	0.33	0.48	0.59	0.65	0.6	0.28	0.15	0.25	-	-	0.21	0.15



RANCHO 2922 CURANDERO

RANCHO BRG 144 CURANDERO TE

RANCHO 1604

**ANAMELIA FIV P056**

SUHN'S FOUNDATION 331Z28

ANAMÉLIA FIV M096

ANAMÉLIA FIV B254

ACC TOP	PN	PD	LEITE	L & C	P 18M	P. E.	AOL	EGS	EGP	MARM
	98%	1%	83%	3%	1%	71%	-	-	-	-
	0.74	0.71	0.53	-	0.68	0.63	-	-	-	-



### 3 Embriões MC CROSSOVER 834Y x ANAMELIA 294K

LEAD GUN OF BRINKS 222K14

LAMBERT OF BRINKS 317R3

MS BRINKS GOOD FORTUNE 317M

**MC CROSSOVER 834Y**

MC GUNS DONOVAN 124R

MC MS GUNS 834W3

MC MS BRIGHT LIGHT 834P

ACC TOP	CED	BW	WW	YW	MILK	TM	CEM	SC	REA	IMF	FAT	HEIF PREG	STAY	COW WT	TERM INDEX	FERT INDEX	BB	NC
	90%	95%	20%	45%	90%	45%	>%	25%	65%	75%	15%	45%	60%	30%	60%	45%	80%	65%
	0.74	0.83	0.81	0.75	0.68	-	0.66	0.74	0.79	0.82	0.79	0.57	0.36	0.32	-	-	0.46	0.36



BRINKS BRIGHT SIDE 782R24

RANCHO 1256 T/E

RANCHO 224

**ANAMELIA 294K**

EBANO 4045 GLADIADOR TE

ANAMÉLIA B050 TE

BRANGUS DA N.P. N2791

ACC TOP	PN	PD	LEITE	L & C	P 18M	P. E.	AOL	EGS	EGP	MARM
	26%	11%	64%	15%	8%	41%	44%	78%	45%	47%
	0.78	0.7	0.7	-	0.68	0.73	0.7	0.67	0.67	0.69



# Leilão Virtual Brangus HP

PACOTE

**E5**

## PACOTE COM 10 EMBRIÕES



### 3 Embriões ATLANTA OF SALACOA 488Z x ANAMELIA FIV 248H

LEAD GUN OF BRINKS 222K14

LAMBERT OF BRINKS 317R3

MS BRINKS GOOD FORTUNE 317M

**ATLANTA OF SALACOA 488Z**

CADENCE OF BRINKS

MS SVF CADENCE 488X11

MS BRINKS LEAD TIME 488N

ACC TOP	CED	BW	WW	YW	MILK	TM	CEM	SC	REA	IMF	FAT	HEIF PREG	STAY	COW WT	TERM INDEX	FERT INDEX	BB	NC
	40%	15%	20%	30%	75%	30%	90%	65%	10%	15%	45%	3%	55%	1%	15%	35%	99%	80%
	0.87	0.91	0.89	0.86	0.75	-	0.76	0.84	0.89	0.91	0.89	0.73	0.38	0.43	-	-	0.6	0.38



TRANSFORMER OF BRINKS 784E6

JC MR CLASSIC 314H

RKS PATRIOTIC EXPECTATION

**ANAMELIA FIV 248H**

EBANO 4045 GLADIADOR TE

ANAMÉLIA A122 TE

GAP CRISTAL ZS034

ACC TOP	PN	PD	LEITE	L & C	P 18M	P. E.	AOL	EGS	EGP	MARM
	99%	9%	99%	94%	85%	37%	91%	99%	99%	98%
	0.94	0.92	0.86	-	0.91	0.93	0.87	0.83	0.84	0.85



### 1 Embrião BWCC BIG TOWN 192B16 x ANAMÉLIA FIV M316

MC JOHN WAYNE 165N3

MC NUFF SAID 889T50

MC MS EXTRAVAGANT 889P4

**BWCC BIG TOWN 192B16**

MC REVELATION 129T

BWCC MS REVELATION 192W8

MISS 4C LEAD GUN 192P4

ACC TOP	CED	BW	WW	YW	MILK	TM	CEM	SC	REA	IMF	FAT	HEIF PREG	STAY	COW WT	TERM INDEX	FERT INDEX	BB	NC
	10%	20%	20%	35%	10%	10%	95%	25%	10%	20%	85%	1%	15%	65%	20%	35%	50%	60%
	0.84	0.9	0.88	0.84	0.66	-	0.67	0.83	0.87	0.89	0.88	0.67	0.28	0.27	-	-	0.49	0.28



NEW VISION OF SALACOA 209Y2

HOLLYWOOD OF SALACOA 23A53

MS SVF PATTON 23Y66

**ANAMÉLIA FIV M316**

EBANO 4045 GLADIADOR TE

ANAMÉLIA B254 FIV

BRANGUS DA N.P. N2791

ACC TOP	PN	PD	LEITE	L & C	P 18M	P. E.	AOL	EGS	EGP	MARM
	60%	10%	72%	17%	16%	24%	29%	37%	31%	97%
	0.66	0.6	0.44	-	0.57	0.46	0.58	0.53	0.54	0.56



### 6 Embriões ANAMÉLIA M411 CASTUS x ANAMÉLIA E350

BRINKS BRIGHT SIDE 782R24

RANCHO 1256 T/E

RANCHO 224

**ANAMÉLIA M411 CASTUS**

RANCHO BRG 144 CURANDERO TE

ANAMÉLIA FIV 094J

ANAMÉLIA TE B050

ACC TOP	PN	PD	LEITE	L & C	P 18M	P. E.	AOL	EGS	EGP	MARM
	88%	1%	93%	5%	1%	25%	1%	54%	28%	13%
	0.74	0.69	0.55	-	0.65	0.79	0.69	0.66	0.66	0.68



TRANSFORMER OF BRINKS 784E6

JC MR CLASSIC 314H

RKS PATRIOTIC EXPECTATION

**ANAMÉLIA E350**

EBANO 4045 GLADIADOR TE

ANAMÉLIA FIV C246

ANAMÉLIA TEK522

ACC TOP	PN	PD	LEITE	L & C	P 18M	P. E.	AOL	EGS	EGP	MARM
	98%	7%	95%	45%	25%	42%	6%	33%	18%	98%
	0.94	0.89	0.91	-	0.9	0.92	0.86	0.83	0.84	0.85





# Leilão Virtual Brangus HP

PACOTE

**E6**

## PACOTE COM 10 EMBRIÕES



### 3 Embriões MC CROSSOVER 834Y x ANAMELIA 294K

LEAD GUN OF BRINKS 222K14

LAMBERT OF BRINKS 317R3

MS BRINKS GOOD FORTUNE 317M

**MC CROSSOVER 834Y**

MC GUNS DONOVAN 124R

MC MS GUNS 834W3

MC MS BRIGHT LIGHT 834P

BRINKS BRIGHT SIDE 782R24

RANCHO 1256 T/E

RANCHO 224

**ANAMELIA 294K**

EBANO 4045 GLADIADOR TE

ANAMÉLIA B050 TE

BRANGUS DA N.P. N2791

CED	BW	WW	YW	MILK	TM	CEM	SC	REA	IMF	FAT	HEIF PREG	STAY	COW WT	TERM INDEX	FERT INDEX	BB	NC
90%	95%	20%	45%	90%	45%	>95%	25%	65%	75%	15%	45%	60%	30%	60%	45%	80%	65%
0.74	0.83	0.81	0.75	0.68	-	0.66	0.74	0.79	0.82	0.79	0.57	0.36	0.32	-	-	0.46	0.36

PN	PD	LEITE	L & C	P 18M	P. E.	AOL	EGS	EGP	MARM
26%	11%	64%	15%	8%	41%	44%	78%	45%	47%
0.78	0.7	0.7	-	0.68	0.73	0.7	0.67	0.67	0.69



### 3 Embriões CB CAPITAL GAIN 924D19 x ANAMELIA FIV M084

CB FINAL CUT 924X

TMJ THREE D 302A

OAKS MS PATTON 302X3

**CB CAPITAL GAIN 924D19**

CB HOMBRE 541T3

CB MS HOMBRE 924Z11

RBM MS GUNS 924T3

GR SWIFT 209W3

SUHN'S FOUNDATION 331Z28

SUHN'S MISS BT 331S43

**ANAMELIA FIV M084**

SUNDANCE OF BRINKS 392G9

ANAMÉLIA TE K522

ANAMÉLIA G038

CED	BW	WW	YW	MILK	TM	CEM	SC	REA	IMF	FAT	HEIF PREG	STAY	COW WT	TERM INDEX	FERT INDEX	BB	NC
55%	55%	2%	3%	75%	10%	>95%	>95%	30%	95%	60%	2%	10%	85%	20%	15%	20%	20%
0.76	0.84	0.8	0.8	0.58	-	0.58	0.79	0.84	0.86	0.84	0.62	0.23	0.26	-	-	0.44	0.23

PN	PD	LEITE	L & C	P 18M	P. E.	AOL	EGS	EGP	MARM
2%	96%	67%	94%	79%	72%	89%	69%	42%	18%
0.69	0.62	0.55	-	0.6	0.55	0.58	0.53	0.54	0.57



### 4 Embriões HOLLYWOOD OF SALACOA 23A53 x ANAMELIA FIV M314

LAMBERT OF BRINKS 317R3

NEW VISION OF SALACOA 209Y2

MS BRINKS BRIGHT SIDE 209L11

**HOLLYWOOD OF SALACOA 23A53**

PATTON OF BRINKS 30T22

MS SVF PATTON 23Y66

SVF MS 23M28

MC NUFF SAID 889T50

BWCC BIG TOWN 192B16

BWCC MS REVELATION 192W8

**ANAMELIA FIV M314**

SUNDANCE OF BRINKS 392G9

ANAMÉLIA TE K522

ANAMÉLIA G038

CED	BW	WW	YW	MILK	TM	CEM	SC	REA	IMF	FAT	HEIF PREG	STAY	COW WT	TERM INDEX	FERT INDEX	BB	NC
70%	40%	30%	20%	>95%	>95%	>95%	15%	5%	65%	15%	5%	35%	1%	25%	10%	45%	50%
0.84	0.89	0.87	0.83	0.71	-	0.72	0.8	0.86	0.88	0.86	0.69	0.27	0.37	-	-	0.54	0.27

PN	PD	LEITE	L & C	P 18M	P. E.	AOL	EGS	EGP	MARM
38%	49%	82%	84%	33%	13%	93%	28%	25%	47%
0.78	0.74	0.45	-	0.7	0.65	0.58	0.53	0.54	0.57

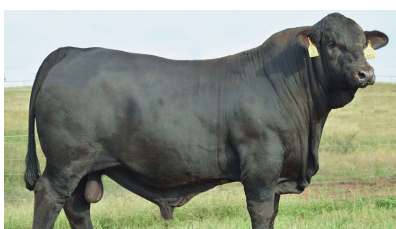

PACOTE

**E7**

## PACOTE COM 10 EMBRIÕES



### 3 Embriões SUHN'S BUSINESS LINE x ANAMELIA 218H

MC ONSTAR 924W4  
OAK ONLINE 918Y3  
VOREL MS AFFIRMED 918U4  
**SUHN'S BUSINESS LINE**  
CRC NORTH STAR 9U8W3  
SUNH'S MISS NORTH STAR 30A  
SUNH'S MISS PATTON 30X5

RANCHO 2922 CURANDERO  
RANCHO BRG 144 CURANDERO TE  
RANCHO 1604  
**ANAMELIA 218H**  
SUNDANCE OF BRINKS 392G9  
ANAMÉLIA TE K522  
ANAMÉLIA G038

ACC TOP	CED	BW	WW	YW	MILK	TM	CEM	SC	REA	IMF	FAT	HEIF PREG	STAY	COW WT	TERM INDEX	FERT INDEX	BB	NC
	95%	95%	10%	10%	>95%	35%	>95%	1%	5%	45%	10%	2%	15%	70%	15%	10%	40%	30%
	0.75	0.84	0.81	0.79	0.49	-	0.47	0.76	0.83	0.86	0.83	0.58	0.21	0.26	-	-	0.4	0.21

ACC TOP	PN	PD	LEITE	L & C	P 18M	P. E.	AOL	EGS	EGP	MARM
	1%	99%	1%	40%	96%	85%	40%	23%	20%	9%
	0.79	0.72	0.65	-	0.68	0.67	0.4	0.35	0.36	0.39



### 3 Embriões CB CAPITAL GAIN 924D19 x ANAMELIA FIV 180L

CB FINAL CUT 924X  
TMJ THREE D 302A  
OAKS MS PATTON 302X3  
**CB CAPITAL GAIN 924D19**  
CB HOMBRE 541T3  
CB MS HOMBRE 924Z11  
RBM MS GUNS 924T3

EBANO 2867 NÁTITO  
GALL JULIAN NÁTITO TE 76  
RANCHO 159  
**ANAMELIA FIV 180L**  
QUILPO 2104 DON RAUL  
ANAMÉLIA FIV 362H  
MS BRINKS TE PICASSO 468L2

ACC TOP	CED	BW	WW	YW	MILK	TM	CEM	SC	REA	IMF	FAT	HEIF PREG	STAY	COW WT	TERM INDEX	FERT INDEX	BB	NC
	55%	55%	2%	3%	75%	10%	>95%	>95%	30%	95%	60%	2%	10%	85%	20%	15%	20%	20%
	0.76	0.84	0.8	0.8	0.58	-	0.58	0.79	0.84	0.86	0.84	0.62	0.23	0.26	-	-	0.44	0.23

ACC TOP	PN	PD	LEITE	L & C	P 18M	P. E.	AOL	EGS	EGP	MARM
	89%	97%	19%	82%	50%	71%	57%	96%	47%	10%
	0.88	0.85	0.63	-	0.81	0.85	0.74	0.69	0.7	0.72



### 2 Embriões SUHN'S BUSINESS LINE x ANAMELIA FIV 102H

MC ONSTAR 924W4  
OAK ONLINE 918Y3  
VOREL MS AFFIRMED 918U4  
**SUHN'S BUSINESS LINE**  
CRC NORTH STAR 9U8W3  
SUNH'S MISS NORTH STAR 30A  
SUNH'S MISS PATTON 30X5

RANCHO 2922 CURANDERO  
RANCHO BRG 144 CURANDERO TE  
RANCHO 1604  
**ANAMELIA FIV 102H**  
SUNDANCE OF BRINKS 392G9  
ANAMÉLIA TE K522  
ANAMÉLIA G038

ACC TOP	CED	BW	WW	YW	MILK	TM	CEM	SC	REA	IMF	FAT	HEIF PREG	STAY	COW WT	TERM INDEX	FERT INDEX	BB	NC
	95%	95%	10%	10%	>95%	35%	>95%	1%	5%	45%	10%	2%	15%	70%	15%	10%	40%	30%
	0.75	0.84	0.81	0.79	0.49	-	0.47	0.76	0.83	0.86	0.83	0.58	0.21	0.26	-	-	0.4	0.21

ACC TOP	PN	PD	LEITE	L & C	P 18M	P. E.	AOL	EGS	EGP	MARM
	1%	85%	13%	45%	68%	87%	22%	74%	34%	30%
	0.53	0.24	0.58	-	0.38	0.38	0.34	0.29	0.3	0.32



### 2 Embriões ANAMÉLIA M411 CASTUS x ANAMÉLIA 368K

BRINKS BRIGHT SIDE 782R24  
RANCHO 1256 T/E  
RANCHO 224  
**ANAMÉLIA M411 CASTUS**  
RANCHO BRG 144 CURANDERO TE  
ANAMÉLIA FIV 094J  
ANAMÉLIA TE B050

BRIGHT SIDE OF BRINKS 789G5  
ANAMÉLIA TE L545  
MS BRINKS NEWSDAY 392H8  
**ANAMÉLIA 368K**  
ANAMÉLIA FIV B059 SPARTACUS  
ANAMÉLIA 350H  
ANAMÉLIA TE C062

ACC TOP	PN	PD	LEITE	L & C	P 18M	P. E.	AOL	EGS	EGP	MARM
	88%	1%	93%	5%	1%	25%	1%	54%	28%	13%
	0.74	0.69	0.55	-	0.65	0.79	0.69	0.66	0.66	0.68

ACC TOP	PN	PD	LEITE	L & C	P 18M	P. E.	AOL	EGS	EGP	MARM
	6%	26%	8%	8%	4%	89%	26%	12%	35%	4%
	0.89	0.84	0.5	-	0.82	0.8	0.74	0.69	0.7	0.72



PACOTE

**E8**

## PACOTE COM 10 EMBRIÕES



### 4 Embriões SUHN'S BUSINESS LINE x ANAMELIA 218H

MC ONSTAR 924W4

OAK ONLINE 918Y3

VOREL MS AFFIRMED 918U4

**SUHN'S BUSINESS LINE**

CRC NORTH STAR 9U8W3

SUNH'S MISS NORTH STAR 30A

SUNH'S MISS PATTON 30X5

RANCHO 2922 CURANDERO

RANCHO BRG 144 CURANDERO TE

RANCHO 1604

**ANAMELIA 218H**

SUNDANCE OF BRINKS 392G9

ANAMÉLIA TE K522

ANAMÉLIA G038

CED	BW	WW	YW	MILK	TM	CEM	SC	REA	IMF	FAT	HEIF PREG	STAY	COW WT	TERM INDEX	FERT INDEX	BB	NC
95%	95%	10%	10%	>95%	35%	>95%	1%	5%	45%	10%	2%	15%	70%	15%	10%	40%	30%
0.75	0.84	0.81	0.79	0.49	-	0.47	0.76	0.83	0.86	0.83	0.58	0.21	0.26	-	-	0.4	0.21

PN	PD	LEITE	L & C	P 18M	P. E.	AOL	EGS	EGP	MARM
1%	99%	1%	40%	96%	85%	40%	23%	20%	9%
0.79	0.72	0.65	-	0.68	0.67	0.4	0.35	0.36	0.39



### 3 Embriões CB CAPITAL GAIN 924D19 x ANAMELIA FIV M084

CB FINAL CUT 924X

TMJ THREE D 302A

OAKS MS PATTON 302X3

**CB CAPITAL GAIN 924D19**

CB HOMBRE 541T3

CB MS HOMBRE 924Z11

RBM MS GUNS 924T3

GR SWIFT 209W3

SUHN'S FOUNDATION 331Z28

SUHN'S MISS BT 331S43

**ANAMELIA FIV M084**

SUNDANCE OF BRINKS 392G9

ANAMÉLIA TE K522

ANAMÉLIA G038

CED	BW	WW	YW	MILK	TM	CEM	SC	REA	IMF	FAT	HEIF PREG	STAY	COW WT	TERM INDEX	FERT INDEX	BB	NC
55%	55%	2%	3%	75%	10%	>95%	>95%	30%	95%	60%	2%	10%	85%	20%	15%	20%	20%
0.76	0.84	0.8	0.8	0.58	-	0.58	0.79	0.84	0.86	0.84	0.62	0.23	0.26	-	-	0.44	0.23

PN	PD	LEITE	L & C	P 18M	P. E.	AOL	EGS	EGP	MARM
2%	96%	67%	94%	79%	72%	89%	69%	42%	18%
0.69	0.62	0.55	-	0.6	0.55	0.58	0.53	0.54	0.57



### 2 Embriões SUHN'S BUSINESS LINE x ANAMELIA FIV 102H

MC ONSTAR 924W4

OAK ONLINE 918Y3

VOREL MS AFFIRMED 918U4

**SUHN'S BUSINESS LINE**

CRC NORTH STAR 9U8W3

SUNH'S MISS NORTH STAR 30A

SUNH'S MISS PATTON 30X5

RANCHO 2922 CURANDERO

RANCHO BRG 144 CURANDERO TE

RANCHO 1604

**ANAMELIA FIV 102H**

SUNDANCE OF BRINKS 392G9

ANAMÉLIA TE K522

ANAMÉLIA G038

CED	BW	WW	YW	MILK	TM	CEM	SC	REA	IMF	FAT	HEIF PREG	STAY	COW WT	TERM INDEX	FERT INDEX	BB	NC
95%	95%	10%	10%	>95%	35%	>95%	1%	5%	45%	10%	2%	15%	70%	15%	10%	40%	30%
0.75	0.84	0.81	0.79	0.49	-	0.47	0.76	0.83	0.86	0.83	0.58	0.21	0.26	-	-	0.4	0.21

PN	PD	LEITE	L & C	P 18M	P. E.	AOL	EGS	EGP	MARM
1%	85%	13%	45%	68%	87%	22%	74%	34%	30%
0.53	0.24	0.58	-	0.38	0.38	0.34	0.29	0.3	0.32



### 1 Embrião ANAMÉLIA TE L545 x ANAMÉLIA FIV 106J

TRANSFORMER OF BRINKS 784E6

BRIGHT SIDE OF BRINKS

MS BB BRIGHT PROMISE 789

**ANAMÉLIA TE L545**

MS BRINKS CC NEWSDAY 661C2

MS BRINKS NEWSDAY 392H8

MS BRINKS EASY STREET 392D13

RANCHO BRG 144 CURANDERO

CORRALERO 8435 CURUPAY F-10C

CORRALERO F-10 B SIDE

**ANAMÉLIA FIV 106J**

SUNDANCE OF BRINKS 392G9

ANAMÉLIA TE K522

ANAMÉLIA G038

PN	PD	LEITE	L & C	P 18M	P. E.	AOL	EGS	EGP	MARM
1%	13%	96%	78%	4%	93%	36%	2%	1%	4%
0.98	0.96	0.82	-	0.95	0.97	0.89	0.87	0.87	0.88

PN	PD	LEITE	L & C	P 18M	P. E.	AOL	EGS	EGP	MARM
94%	88%	3%	16%	30%	23%	11%	89%	51%	88%
0.85	0.79	0.61	-	0.77	0.85	0.68	0.62	0.63	0.66



# Leilão Virtual Brangus HP

PACOTE

**E9**

## PACOTE COM 10 EMBRIÕES



### 3 Embriões **HOLLYWOOD OF SALACOA 23A53** x **ANAMELIA FIV M314**

LAMBERT OF BRINKS 317R3

NEW VISION OF SALACOA 209Y2

MS BRINKS BRIGHT SIDE 209L11

**HOLLYWOOD OF SALACOA 23A53**

PATTON OF BRINKS 30T22

MS SVF PATTON 23Y66

SVF MS 23M28

MC NUFF SAID 889T50

BWCC BIG TOWN 192B16

BWCC MS REVELATION 192W8

**ANAMELIA FIV M314**

SUNDANCE OF BRINKS 392G9

ANAMÉLIA TE K522

ANAMÉLIA G038

ACC TOP	CED	BW	WW	YW	MILK	TM	CEM	SC	REA	IMF	FAT	HEIF PREG	STAY	COW WT	TERM INDEX	FERT INDEX	BB	NC
	70%	40%	30%	20%	>95%	>95%	15%	5%	65%	15%	5%	35%	1%	25%	10%	45%	50%	
	0.84	0.89	0.87	0.83	0.71	-	0.72	0.8	0.86	0.88	0.86	0.69	0.27	0.37	-	-	0.54	0.27

ACC TOP	PN	PD	LEITE	L & C	P 18M	P. E.	AOL	EGS	EGP	MARM
	38%	49%	82%	84%	33%	13%	93%	28%	25%	47%
	0.78	0.74	0.45	-	0.7	0.65	0.58	0.53	0.54	0.57



### 2 Embriões **SUNH'S BUSINESS LINE** x **ANAMELIA FIV 102H**

MC ONSTAR 924W4

OAK ONLINE 918Y3

VOREL MS AFFIRMED 918U4

**SUNH'S BUSINESS LINE**

CRC NORTH STAR 9U8W3

SUNH'S MISS NORTH STAR 30A

SUNH'S MISS PATTON 30X5

RANCHO 2922 CURANDERO

RANCHO BRG 144 CURANDERO TE

RANCHO 1604

**ANAMELIA FIV 102H**

SUNDANCE OF BRINKS 392G9

ANAMÉLIA TE K522

ANAMÉLIA G038

ACC TOP	CED	BW	WW	YW	MILK	TM	CEM	SC	REA	IMF	FAT	HEIF PREG	STAY	COW WT	TERM INDEX	FERT INDEX	BB	NC
	95%	95%	10%	10%	>95%	35%	>95%	1%	5%	45%	10%	2%	15%	70%	15%	10%	40%	30%
	0.75	0.84	0.81	0.79	0.49	-	0.47	0.76	0.83	0.86	0.83	0.58	0.21	0.26	-	-	0.4	0.21

ACC TOP	PN	PD	LEITE	L & C	P 18M	P. E.	AOL	EGS	EGP	MARM
	1%	85%	13%	45%	68%	87%	22%	74%	34%	30%
	0.53	0.24	0.58	-	0.38	0.38	0.34	0.29	0.3	0.32



### 2 Embriões **MC CROSSOVER 834Y** x **ANAMELIA FIV 362H**

LEAD GUN OF BRINKS 222K14

LAMBERT OF BRINKS 317R3

MS BRINKS GOOD FORTUNE 317M

**MC CROSSOVER 834Y**

MC GUNS DONOVAN 124R

MC MS GUNS 834W3

MC MS BRIGHT LIGHT 834P

RANCHO 215 TE

QUILPO 2104 DON RAUL

QUILPO 606 MAITEN

**ANAMELIA FIV 362H**

PICASSO OF BRINKS 881F18

MS BRINKS TE PICASSO 468L2

MISS BRINKS HOTLINE 468D2

ACC TOP	CED	BW	WW	YW	MILK	TM	CEM	SC	REA	IMF	FAT	HEIF PREG	STAY	COW WT	TERM INDEX	FERT INDEX	BB	NC
	90%	95%	20%	45%	90%	45%	>	25%	65%	75%	15%	45%	60%	30%	60%	45%	80%	65%
	0.74	0.83	0.81	0.75	0.68	-	0.66	0.74	0.79	0.82	0.79	0.57	0.36	0.32	-	-	0.46	0.36

ACC TOP	PN	PD	LEITE	L & C	P 18M	P. E.	AOL	EGS	EGP	MARM
	97%	5%	21%	3%	13%	75%	33%	99%	99%	85%
	0.91	0.87	0.81	-	0.85	0.89	0.77	0.72	0.73	0.74



### 3 Embriões **ATLANTA OF SALACOA 488Z** x **ANAMELIA 368K**

LEAD GUN OF BRINKS 222K14

LAMBERT OF BRINKS 317R3

MS BRINKS GOOD FORTUNE 317M

**ATLANTA OF SALACOA 488Z**

CADENCE OF BRINKS

MS SVF CADENCE 488X11

MS BRINKS LEAD TIME 488N

BRIGHT SIDE OF BRINKS 789G5

ANAMÉLIA TE L545

MS BRINKS NEWSDAY 392H8

**ANAMELIA 368K**

ANAMÉLIA FIV B059 SPARTACUS

ANAMÉLIA 350H

ANAMÉLIA TE C062

ACC TOP	CED	BW	WW	YW	MILK	TM	CEM	SC	REA	IMF	FAT	HEIF PREG	STAY	COW WT	TERM INDEX	FERT INDEX	BB	NC
	40%	15%	20%	30%	75%	30%	90%	65%	10%	15%	45%	3%	55%	1%	15%	35%	99%	80%
	0.87	0.91	0.89	0.86	0.75	-	0.76	0.84	0.89	0.91	0.89	0.73	0.38	0.43	-	-	0.6	0.38

ACC TOP	PN	PD	LEITE	L & C	P 18M	P. E.	AOL	EGS	EGP	MARM
	6%	26%	8%	8%	4%	89%	26%	12%	35%	4%
	0.89	0.84	0.5	-	0.82	0.8	0.74	0.69	0.7	0.72



# Leilão Virtual Brangus HP

PACOTE

## E10

## PACOTE COM 10 EMBRIÕES



### 3 Embriões HOLLYWOOD OF SALACOA 23A53 x ANAMELIA FIV M314

LAMBERT OF BRINKS 317R3

NEW VISION OF SALACOA 209Y2

MS BRINKS BRIGHT SIDE 209L11

**HOLLYWOOD OF SALACOA 23A53**

PATTON OF BRINKS 30T22

MS SVF PATTON 23Y66

SVF MS 23M28

ACC TOP	CED	BW	WW	YW	MILK	TM	CEM	SC	REA	IMF	FAT	HEIF PREG	STAY	COW WT	TERM INDEX	FERT INDEX	BB	NC
	70%	40%	30%	20%	>95%	>95%	>95%	15%	5%	65%	15%	5%	35%	1%	25%	10%	45%	50%
	0.84	0.89	0.87	0.83	0.71	-	0.72	0.8	0.86	0.88	0.86	0.69	0.27	0.37	-	-	0.54	0.27



MC NUFF SAID 889T50

BWCC BIG TOWN 192B16

BWCC MS REVELATION 192W8

**ANAMELIA FIV M314**

SUNDANCE OF BRINKS 392G9

ANAMÉLIA TE K522

ANAMÉLIA G038

ACC TOP	PN	PD	LEITE	L & C	P 18M	P. E.	AOL	EGS	EGP	MARM
	38%	49%	82%	84%	33%	13%	93%	28%	25%	47%
	0.78	0.74	0.45	-	0.7	0.65	0.58	0.53	0.54	0.57

### 3 Embriões ATLANTA OF SALACOA 488Z x ANAMELIA 368K

LEAD GUN OF BRINKS 222K14

LAMBERT OF BRINKS 317R3

MS BRINKS GOOD FORTUNE 317M

**ATLANTA OF SALACOA 488Z**

CADENCE OF BRINKS

MS SVF CADENCE 488X11

MS BRINKS LEAD TIME 488N

ACC TOP	CED	BW	WW	YW	MILK	TM	CEM	SC	REA	IMF	FAT	HEIF PREG	STAY	COW WT	TERM INDEX	FERT INDEX	BB	NC
	40%	15%	20%	30%	75%	30%	90%	65%	10%	15%	45%	3%	55%	1%	15%	35%	99%	80%
	0.87	0.91	0.89	0.86	0.75	-	0.76	0.84	0.89	0.91	0.89	0.73	0.38	0.43	-	-	0.6	0.38



BRIGHT SIDE OF BRINKS 789G5

ANAMÉLIA TE L545

MS BRINKS NEWSDAY 392H8

**ANAMELIA 368K**

ANAMÉLIA FIV B059 SPARTACUS

ANAMÉLIA 350H

ANAMÉLIA TE C062

ACC TOP	PN	PD	LEITE	L & C	P 18M	P. E.	AOL	EGS	EGP	MARM
	6%	26%	8%	8%	4%	89%	26%	12%	35%	4%
	0.89	0.84	0.5	-	0.82	0.8	0.74	0.69	0.7	0.72



### 1 Embrião HOLLYWOOD OF SALACOA 23A53 x ANAMELIA E350

LAMBERT OF BRINKS 317R3

NEW VISION OF SALACOA 209Y2

MS BRINKS BRIGHT SIDE 209L11

**HOLLYWOOD OF SALACOA 23A53**

PATTON OF BRINKS 30T22

MS SVF PATTON 23Y66

SVF MS 23M28

ACC TOP	CED	BW	WW	YW	MILK	TM	CEM	SC	REA	IMF	FAT	HEIF PREG	STAY	COW WT	TERM INDEX	FERT INDEX	BB	NC
	70%	40%	30%	20%	>95%	>95%	>95%	15%	5%	65%	15%	5%	35%	1%	25%	10%	45%	50%
	0.84	0.89	0.87	0.83	0.71	-	0.72	0.8	0.86	0.88	0.86	0.69	0.27	0.37	-	-	0.54	0.27



TRANSFORMER OF BRINKS 784E6

JC MR CLASSIC 314H

RKS PATRIOTIC EXPECTATION

**ANAMELIA E350**

EBANO 4045 GLADIADOR TE

ANAMÉLIA FIV C246

ANAMÉLIA TEK522

ACC TOP	PN	PD	LEITE	L & C	P 18M	P. E.	AOL	EGS	EGP	MARM
	98%	7%	95%	45%	25%	42%	6%	33%	18%	98%
	0.94	0.89	0.91	-	0.9	0.92	0.86	0.83	0.84	0.85



### 3 Embriões CB CAPITAL GAIN 924D19 x ANAMELIA FIV 362H

CB FINAL CUT 924X

TMJ THREE D 302A

OAKS MS PATTON 302X3

**CB CAPITAL GAIN 924D19**

CB HOMBRE 541T3

CB MS HOMBRE 924Z11

RBM MS GUNS 924T3

ACC TOP	CED	BW	WW	YW	MILK	TM	CEM	SC	REA	IMF	FAT	HEIF PREG	STAY	COW WT	TERM INDEX	FERT INDEX	BB	NC
	55%	55%	2%	3%	75%	10%	>95%	>95%	30%	95%	60%	2%	10%	85%	20%	15%	20%	20%
	0.76	0.84	0.8	0.8	0.58	-	0.58	0.79	0.84	0.86	0.84	0.62	0.23	0.26	-	-	0.44	0.23



RANCHO 215 TE

QUILPO 2104 DON RAUL

QUILPO 606 MAITEN

**ANAMELIA FIV 362H**

PICASSO OF BRINKS 881F18

MS BRINKS TE PICASSO 468L2

MISS BRINKS HOTLINE 468D2

ACC TOP	PN	PD	LEITE	L & C	P 18M	P. E.	AOL	EGS	EGP	MARM
	97%	5%	21%	3%	13%	75%	33%	99%	99%	85%
	0.91	0.87	0.81	-	0.85	0.89	0.77	0.72	0.73	0.74



# Leilão Virtual Brangus HP

PACOTE

**E11**

## PACOTE COM 10 EMBRIÕES



### 3 Embriões HOLLYWOOD OF SALACOA 23A53 x ANAMELIA FIV M314

LAMBERT OF BRINKS 317R3

NEW VISION OF SALACOA 209Y2

MS BRINKS BRIGHT SIDE 209L11

**HOLLYWOOD OF SALACOA 23A53**

PATTON OF BRINKS 30T22

MS SVF PATTON 23Y66

SVF MS 23M28

ACC TOP	CED	BW	WW	YW	MILK	TM	CEM	SC	REA	IMF	FAT	HEIF PREG	STAY	COW WT	TERM INDEX	FERT INDEX	BB	NC
	70%	40%	30%	20%	>95%	>95%	15%	5%	65%	15%	5%	35%	1%	25%	10%	45%	50%	
	0.84	0.89	0.87	0.83	0.71	-	0.72	0.8	0.86	0.88	0.86	0.69	0.27	0.37	-	-	0.54	0.27



MC NUFF SAID 889T50

BWCC BIG TOWN 192B16

BWCC MS REVELATION 192W8

**ANAMELIA FIV M314**

SUNDANCE OF BRINKS 392G9

ANAMELIA TE K522

ANAMELIA G038

ACC TOP	PN	PD	LEITE	L & C	P 18M	P. E.	AOL	EGS	EGP	MARM
	38%	49%	82%	84%	33%	13%	93%	28%	25%	47%
	0.78	0.74	0.45	-	0.7	0.65	0.58	0.53	0.54	0.57

### 3 Embriões ATLANTA OF SALACOA 488Z x ANAMELIA 368K

LEAD GUN OF BRINKS 222K14

LAMBERT OF BRINKS 317R3

MS BRINKS GOOD FORTUNE 317M

**ATLANTA OF SALACOA 488Z**

CADENCE OF BRINKS

MS SVF CADENCE 488X11

MS BRINKS LEAD TIME 488N

ACC TOP	CED	BW	WW	YW	MILK	TM	CEM	SC	REA	IMF	FAT	HEIF PREG	STAY	COW WT	TERM INDEX	FERT INDEX	BB	NC
	40%	15%	20%	30%	75%	30%	90%	65%	10%	15%	45%	3%	55%	1%	15%	35%	99%	80%
	0.87	0.91	0.89	0.86	0.75	-	0.76	0.84	0.89	0.91	0.89	0.73	0.38	0.43	-	-	0.6	0.38



BRIGHT SIDE OF BRINKS 789G5

ANAMELIA TE L545

MS BRINKS NEWSDAY 392H8

**ANAMELIA 368K**

ANAMELIA FIV B059 SPARTACUS

ANAMELIA 350H

ANAMELIA TE C062

ACC TOP	PN	PD	LEITE	L & C	P 18M	P. E.	AOL	EGS	EGP	MARM
	6%	26%	8%	8%	4%	89%	26%	12%	35%	4%
	0.89	0.84	0.5	-	0.82	0.8	0.74	0.69	0.7	0.72



### 3 Embriões CB CAPITAL GAIN 924D19 x ANAMELIA FIV 362H

CB FINAL CUT 924X

TMJ THREE D 302A

OAKS MS PATTON 302X3

**CB CAPITAL GAIN 924D19**

CB HOMBRE 541T3

CB MS HOMBRE 924Z11

RBM MS GUNS 924T3

ACC TOP	CED	BW	WW	YW	MILK	TM	CEM	SC	REA	IMF	FAT	HEIF PREG	STAY	COW WT	TERM INDEX	FERT INDEX	BB	NC
	55%	55%	2%	3%	75%	10%	>95%	>95%	30%	95%	60%	2%	10%	85%	20%	15%	20%	20%
	0.76	0.84	0.8	0.8	0.58	-	0.58	0.79	0.84	0.86	0.84	0.62	0.23	0.26	-	-	0.44	0.23



RANCHO 215 TE

QUILPO 2104 DON RAUL

QUILPO 606 MAITEN

**ANAMELIA FIV 362H**

PICASSO OF BRINKS 881F18

MS BRINKS TE PICASSO 468L2

MISS BRINKS HOTLINE 468D2

ACC TOP	PN	PD	LEITE	L & C	P 18M	P. E.	AOL	EGS	EGP	MARM
	97%	5%	21%	3%	13%	75%	33%	99%	99%	85%
	0.91	0.87	0.81	-	0.85	0.89	0.77	0.72	0.73	0.74



### 1 Embrião HOLLYWOOD OF SALACOA 23A53 x ANAMELIA FIV B254

LAMBERT OF BRINKS 317R3

NEW VISION OF SALACOA 209Y2

MS BRINKS BRIGHT SIDE 209L11

**HOLLYWOOD OF SALACOA 23A53**

PATTON OF BRINKS 30T22

MS SVF PATTON 23Y66

SVF MS 23M28

ACC TOP	CED	BW	WW	YW	MILK	TM	CEM	SC	REA	IMF	FAT	HEIF PREG	STAY	COW WT	TERM INDEX	FERT INDEX	BB	NC
	70%	40%	30%	20%	>95%	>95%	15%	5%	65%	15%	5%	35%	1%	25%	10%	45%	50%	
	0.84	0.89	0.87	0.83	0.71	-	0.72	0.8	0.86	0.88	0.86	0.69	0.27	0.37	-	-	0.54	0.27



EBANO Y2153

EBANO 4045 GLADIADOR TE

EBANO Y1778

**ANAMELIA FIV B254**

GURE ECHEA Y536 OURO VERMELHO

BRANGUS DA N.P. N2791

IBAGÉ DE ENTRE RIOS 2636

ACC TOP	PN	PD	LEITE	L & C	P 18M	P. E.	AOL	EGS	EGP	MARM
	20%	2%	89%	8%	5%	7%	3%	16%	13%	99%
	0.92	0.86	0.88	-	0.87	0.92	0.81	0.78	0.78	0.8



PACOTE

## E12

### PACOTE COM 10 EMBRIÕES



#### 1 Embrião ANAMÉLIA TE L545 x ANAMÉLIA FIV 238J

TRANSFORMER OF BRINKS 784E6

BRIGHT SIDE OF BRINKS

MS BB BRIGHT PROMISE 789

**ANAMÉLIA TE L545**

MS BRINKS CC NEWSDAY 661C2

MS BRINKS NEWSDAY 392H8

MS BRINKS EASY STREET 392D13

	PN	PD	LEITE	L & C	P 18M	P. E.	AOL	EGS	EGP	MARM
ACC TOP	1%	13%	96%	78%	4%	93%	36%	2%	1%	4%
	0.98	0.96	0.82	-	0.95	0.97	0.89	0.87	0.87	0.88



RBR REVELATION 193U

GUARDIAN Y7993 R.OSCAR TE

GUARDIANA Y5050

**ANAMÉLIA FIV 238J**

SUNDANCE OF BRINKS 392G9

ANAMÉLIA TE K522

ANAMÉLIA G038

	PN	PD	LEITE	L & C	P 18M	P. E.	AOL	EGS	EGP	MARM
ACC TOP	67%	37%	90%	86%	18%	76%	88%	32%	30%	33%
	0.72	0.67	0.7	-	0.69	0.71	0.65	0.64	0.64	0.65



#### 2 Embriões SUHN'S BUSINESS LINE x ANAMELIA FIV 092I

MC ONSTAR 924W4

OAK ONLINE 918Y3

VOREL MS AFFIRMED 918U4

**SUHN'S BUSINESS LINE**

CRC NORTH STAR 9U8W3

SUNH'S MISS NORTH STAR 30A

SUNH'S MISS PATTON 30X5

	CED	BW	WW	YW	MILK	TM	CEM	SC	REA	IMF	FAT	HEIF PREG	STAY	COW WT	TERM INDEX	FERT INDEX	BB	NC
ACC TOP	95%	95%	10%	10%	>95%	35%	>95%	1%	5%	45%	10%	2%	15%	70%	15%	10%	40%	30%
	0.75	0.84	0.81	0.79	0.49	-	0.47	0.76	0.83	0.86	0.83	0.58	0.21	0.26	-	-	0.4	0.21



RANCHO 2922 CURANDERO

RANCHO BRG 144 CURANDERO TE

RANCHO 1604

**ANAMELIA FIV 092I**

PICASSO OF BRINKS 881F18

MS BRINKS TE PICASSO 468L2

MISS BRINKS HOTLINE 468D2

	PN	PD	LEITE	L & C	P 18M	P. E.	AOL	EGS	EGP	MARM
ACC TOP	93%	6%	93%	31%	11%	87%	4%	96%	24%	40%
	0.87	0.83	0.73	-	0.79	0.81	0.66	0.62	0.62	0.64



#### 2 Embriões CB CAPITAL GAIN 924D19 x ANAMELIA FIV 002J

CB FINAL CUT 924X

TMJ THREE D 302A

OAKS MS PATTON 302X3

**CB CAPITAL GAIN 924D19**

CB HOMBRE 541T3

CB MS HOMBRE 924Z11

RBM MS GUNS 924T3

	CED	BW	WW	YW	MILK	TM	CEM	SC	REA	IMF	FAT	HEIF PREG	STAY	COW WT	TERM INDEX	FERT INDEX	BB	NC
ACC TOP	55%	55%	2%	3%	75%	10%	>95%	>95%	30%	95%	60%	2%	10%	85%	20%	15%	20%	20%
	0.76	0.84	0.8	0.8	0.58	-	0.58	0.79	0.84	0.86	0.84	0.62	0.23	0.26	-	-	0.44	0.23



RANCHO 2922 CURANDERO

RANCHO BRG 144 CURANDERO TE

RANCHO 1604

**ANAMELIA FIV 002J**

EBANO 4045 GLADIADOR TE

ANAMÉLIA B050 TE

BRANGUS DA N.P. N2791

	PN	PD	LEITE	L & C	P 18M	P. E.	AOL	EGS	EGP	MARM
ACC TOP	3%	25%	88%	73%	36%	82%	12%	98%	97%	88%
	0.88	0.84	0.7	-	0.82	0.88	0.79	0.75	0.75	0.77



#### 5 Embriões ANAMÉLIA TE L545 x ANAMÉLIA FIV 242H

TRANSFORMER OF BRINKS 784E6

BRIGHT SIDE OF BRINKS

MS BB BRIGHT PROMISE 789

**ANAMÉLIA TE L545**

MS BRINKS CC NEWSDAY 661C2

MS BRINKS NEWSDAY 392H8

MS BRINKS EASY STREET 392D13

	PN	PD	LEITE	L & C	P 18M	P. E.	AOL	EGS	EGP	MARM
ACC TOP	1%	13%	96%	78%	4%	93%	36%	2%	1%	4%
	0.98	0.96	0.82	-	0.95	0.97	0.89	0.87	0.87	0.88



EBANO Y2153

EBANO 4045 GLADIADOR TE

EBANO Y1778

**ANAMÉLIA FIV 242H**

PLEDGE OF BRINKS 14F6

MS BRINKS TE PLEDGE 535L11

MISS BRINKS HERITAGE 535E19

	PN	PD	LEITE	L & C	P 18M	P. E.	AOL	EGS	EGP	MARM
ACC TOP	99%	3%	4%	1%	2%	64%	1%	11%	33%	15%
	0.78	0.71	0.38	-	0.69	0.71	0.61	0.55	0.56	0.59



PACOTE

## E13

### PACOTE COM 10 EMBRIÕES



#### 2 Embriões SUHN'S BUSINESS LINE x ANAMELIA FIV 092I

MC ONSTAR 924W4
OAK ONLINE 918Y3
VOREL MS AFFIRMED 918U4
<b>SUHN'S BUSINESS LINE</b>
CRC NORTH STAR 9U8W3
SUNH'S MISS NORTH STAR 30A
SUNH'S MISS PATTON 30X5

RANCHO 2922 CURANDERO
RANCHO BRG 144 CURANDERO TE
RANCHO 1604
<b>ANAMELIA FIV 092I</b>
PICASSO OF BRINKS 881F18
MS BRINKS TE PICASSO 468L2
MISS BRINKS HOTLINE 468D2

X

CED	BW	WW	YW	MILK	TM	CEM	SC	REA	IMF	FAT	HEIF PREG	STAY	COW WT	TERM INDEX	FERT INDEX	BB	NC
95%	95%	10%	10%	>95%	35%	>95%	1%	5%	45%	10%	2%	15%	70%	15%	10%	40%	30%
0.75	0.84	0.81	0.79	0.49	-	0.47	0.76	0.83	0.86	0.83	0.58	0.21	0.26	-	-	0.4	0.21

PN	PD	LEITE	L & C	P 18M	P. E.	AOL	EGS	EGP	MARM
93%	6%	93%	31%	11%	87%	4%	96%	24%	40%
0.87	0.83	0.73	-	0.79	0.81	0.66	0.62	0.62	0.64



#### 2 Embriões ANAMÉLIA M411 CASTUS x ANAMELIA FIV 238J

BRINKS BRIGHT SIDE 782R24
RANCHO 1256 T/E
RANCHO 224
<b>ANAMÉLIA M411 CASTUS</b>
RANCHO BRG 144 CURANDERO TE
ANAMÉLIA FIV 094J
ANAMÉLIA TE B050

RBR REVELATION 193U
GUARDIAN Y7993 R.OSCAR TE
GUARDIANA Y5050
<b>ANAMELIA FIV 238J</b>
SUNDANCE OF BRINKS 392G9
ANAMÉLIA TE K522
ANAMÉLIA G038

X

PN	PD	LEITE	L & C	P 18M	P. E.	AOL	EGS	EGP	MARM
88%	1%	93%	5%	1%	25%	1%	54%	28%	13%
0.74	0.69	0.55	-	0.65	0.79	0.69	0.66	0.66	0.68

PN	PD	LEITE	L & C	P 18M	P. E.	AOL	EGS	EGP	MARM
67%	37%	90%	86%	18%	76%	88%	32%	30%	33%
0.72	0.67	0.7	-	0.69	0.71	0.65	0.64	0.64	0.65



#### 6 Embriões ANAMÉLIA TE L545 x ANAMÉLIA FIV 294K

TRANSFORMER OF BRINKS 784E6
BRIGHT SIDE OF BRINKS
MS BB BRIGHT PROMISE 789
<b>ANAMÉLIA TE L545</b>
MS BRINKS CC NEWSDAY 661C2
MS BRINKS NEWSDAY 392H8
MS BRINKS EASY STREET 392D13

BRINKS BRIGHT SIDE 782R24
RANCHO 1256 T/E
RANCHO 224
<b>ANAMÉLIA FIV 294K</b>
EBANO 4045 GLADIADOR TE
ANAMÉLIA B050 TE
BRANGUS DA N.P. N2791

X

PN	PD	LEITE	L & C	P 18M	P. E.	AOL	EGS	EGP	MARM
1%	13%	96%	78%	4%	93%	36%	2%	1%	4%
0.98	0.96	0.82	-	0.95	0.97	0.89	0.87	0.87	0.88

PN	PD	LEITE	L & C	P 18M	P. E.	AOL	EGS	EGP	MARM
26%	11%	64%	15%	8%	41%	44%	78%	45%	47%
0.78	0.7	0.7	-	0.68	0.73	0.7	0.67	0.67	0.69





PACOTE

## E14

# PACOTE COM 10 EMBRIÕES



## 8 Embriões ANAMÉLIA TE L545 x ANAMÉLIA FIV 248H

TRANSFORMER OF BRINKS 784E6

BRIGHT SIDE OF BRINKS

MS BB BRIGHT PROMISE 789

**ANAMÉLIA TE L545**

MS BRINKS CC NEWSDAY 661C2

MS BRINKS NEWSDAY 392H8

MS BRINKS EASY STREET 392D13

	PN	PD	LEITE	L & C	P 18M	P. E.	AOL	EGS	EGP	MARM
ACC TOP	1%	13%	96%	78%	4%	93%	36%	2%	1%	4%
	0.98	0.96	0.82	-	0.95	0.97	0.89	0.87	0.87	0.88



TRANSFORMER OF BRINKS 784E6

JC MR CLASSIC 314H

RKS PATRIOTIC EXPECTATION

**ANAMÉLIA FIV 248H**

EBANO 4045 GLADIADOR TE

ANAMÉLIA A122 TE

GAP CRISTAL ZS034

	PN	PD	LEITE	L & C	P 18M	P. E.	AOL	EGS	EGP	MARM
ACC TOP	99%	9%	99%	94%	85%	37%	91%	99%	99%	98%
	0.94	0.92	0.86	-	0.91	0.93	0.87	0.83	0.84	0.85



## 2 Embriões SUHN'S BUSINESS LINE x ANAMELIA FIV 092I

MC ONSTAR 924W4

OAK ONLINE 918Y3

VOREL MS AFFIRMED 918U4

**SUHN'S BUSINESS LINE**

CRC NORTH STAR 9U8W3

SUNH'S MISS NORTH STAR 30A

SUNH'S MISS PATTON 30X5

	CED	BW	WW	YW	MILK	TM	CEM	SC	REA	IMF	FAT	HEIF PREG	STAY	COW WT	TERM INDEX	FERT INDEX	BB	NC
ACC TOP	95%	95%	10%	10%	>95%	35%	>95%	1%	5%	45%	10%	2%	15%	70%	15%	10%	40%	30%
	0.75	0.84	0.81	0.79	0.49	-	0.47	0.76	0.83	0.86	0.83	0.58	0.21	0.26	-	-	0.4	0.21



RANCHO 2922 CURANDERO

RANCHO BRG 144 CURANDERO TE

RANCHO 1604

**ANAMELIA FIV 092I**

PICASSO OF BRINKS 881F18

MS BRINKS TE PICASSO 468L2

MISS BRINKS HOTLINE 468D2

	PN	PD	LEITE	L & C	P 18M	P. E.	AOL	EGS	EGP	MARM
ACC TOP	93%	6%	93%	31%	11%	87%	4%	96%	24%	40%
	0.87	0.83	0.73	-	0.79	0.81	0.66	0.62	0.62	0.64



PACOTE

## E15

### PACOTE COM 10 EMBRIÕES



#### 3 Embriões CB CAPITAL GAIN 924D19 x ANAMELIA FIV 180L

CB FINAL CUT 924X

TMJ THREE D 302A

OAKS MS PATTON 302X3

**CB CAPITAL GAIN 924D19**

CB HOMBRE 541T3

CB MS HOMBRE 924Z11

RBM MS GUNS 924T3

ACC TOP	CED	BW	WW	YW	MILK	TM	CEM	SC	REA	IMF	FAT	HEIF PREG	STAY	COW WT	TERM INDEX	FERT INDEX	BB	NC
	55%	55%	2%	3%	75%	10%	>95%	>95%	30%	95%	60%	2%	10%	85%	20%	15%	20%	20%
	0.76	0.84	0.8	0.8	0.58	-	0.58	0.79	0.84	0.86	0.84	0.62	0.23	0.26	-	-	0.44	0.23



EBANO 2867 NÁTITO

GALL JULIAN NÁTITO TE 76

RANCHO 159

**ANAMELIA FIV 180L**

QUILPO 2104 DON RAUL

ANAMÉLIA FIV 362H

MS BRINKS TE PICASSO 468L2

ACC TOP	PN	PD	LEITE	L & C	P 18M	P. E.	AOL	EGS	EGP	MARM
	89%	97%	19%	82%	50%	71%	57%	96%	47%	10%
	0.88	0.85	0.63	-	0.81	0.85	0.74	0.69	0.7	0.72

#### 3 Embriões CB CAPITAL GAIN 924D19 x ANAMELIA FIV M084

CB FINAL CUT 924X

TMJ THREE D 302A

OAKS MS PATTON 302X3

**CB CAPITAL GAIN 924D19**

CB HOMBRE 541T3

CB MS HOMBRE 924Z11

RBM MS GUNS 924T3

ACC TOP	CED	BW	WW	YW	MILK	TM	CEM	SC	REA	IMF	FAT	HEIF PREG	STAY	COW WT	TERM INDEX	FERT INDEX	BB	NC
	55%	55%	2%	3%	75%	10%	>95%	>95%	30%	95%	60%	2%	10%	85%	20%	15%	20%	20%
	0.76	0.84	0.8	0.8	0.58	-	0.58	0.79	0.84	0.86	0.84	0.62	0.23	0.26	-	-	0.44	0.23



GR SWIFT 209W3

SUHN'S FOUNDATION 331Z28

SUHN'S MISS BT 331S43

**ANAMELIA FIV M084**

SUNDANCE OF BRINKS 392G9

ANAMÉLIA TE K522

ANAMÉLIA G038

ACC TOP	PN	PD	LEITE	L & C	P 18M	P. E.	AOL	EGS	EGP	MARM
	2%	96%	67%	94%	79%	72%	89%	69%	42%	18%
	0.69	0.62	0.55	-	0.6	0.55	0.58	0.53	0.54	0.57

#### 3 Embriões MC CROSSOVER 834Y x ANAMELIA FIV 362H

LEAD GUN OF BRINKS 222K14

LAMBERT OF BRINKS 317R3

MS BRINKS GOOD FORTUNE 317M

**MC CROSSOVER 834Y**

MC GUNS DONOVAN 124R

MC MS GUNS 834W3

MC MS BRIGHT LIGHT 834P

ACC TOP	CED	BW	WW	YW	MILK	TM	CEM	SC	REA	IMF	FAT	HEIF PREG	STAY	COW WT	TERM INDEX	FERT INDEX	BB	NC
	90%	95%	20%	45%	90%	45%	>	25%	65%	75%	15%	45%	60%	30%	60%	45%	80%	65%
	0.74	0.83	0.81	0.75	0.68	-	0.66	0.74	0.79	0.82	0.79	0.57	0.36	0.32	-	-	0.46	0.36



RANCHO 215 TE

QUILPO 2104 DON RAUL

QUILPO 606 MAITEN

**ANAMELIA FIV 362H**

PICASSO OF BRINKS 881F18

MS BRINKS TE PICASSO 468L2

MISS BRINKS HOTLINE 468D2

ACC TOP	PN	PD	LEITE	L & C	P 18M	P. E.	AOL	EGS	EGP	MARM
	97%	5%	21%	3%	13%	75%	33%	99%	99%	85%
	0.91	0.87	0.81	-	0.85	0.89	0.77	0.72	0.73	0.74



#### 1 Embrião QVF EMPOWER 30G16 x ANAMELIA FIV M220

MC BOULDER 889Z14

NEVER SURRENDER OF SALACOA 803D9

MS BRINKS LOMBARDI 803S25

**QVF EMPOWER 30G16**

TMJ THREE D 302A

T3 MS THREE D 30D

MS SALACOA ATLATNTA 30B5

ACC TOP	CED	BW	WW	YW	MILK	TM	CEM	SC	REA	IMF	FAT	HEIF PREG	STAY	COW WT	TERM INDEX	FERT INDEX	BB	NC
	85%	>95%	1%	1%	95%	10%	65%	20%	2%	40%	95%	10%	40%	70%	4%	70%	70%	50%
	0.7	0.81	0.74	0.69	0.29	-	0.31	0.67	0.74	0.78	0.74	0.25	0.13	0.24	-	-	0.21	0.13



GR SWIFT 209W3

SUHN'S FOUNDATION 331Z28

SUHN'S MISS BT 331S43

**ANAMELIA FIV M220**

QUILPO 2104 DON RAUL

ANAMÉLIA FIV 362H

MS BRINKS TE PICASSO 468L2

ACC TOP	PN	PD	LEITE	L & C	P 18M	P. E.	AOL	EGS	EGP	MARM
	97%	17%	12%	7%	9%	68%	89%	74%	87%	7%
	0.66	0.6	0.41	-	0.57	0.44	0.57	0.51	0.52	0.55

# Leilão Virtual Brangus HP

PACOTE

## E16

### PACOTE COM 10 EMBRIÕES



#### 3 Embriões MC CROSSOVER 834Y x ANAMELIA FIV 362H

LEAD GUN OF BRINKS 222K14

LAMBERT OF BRINKS 317R3

MS BRINKS GOOD FORTUNE 317M

**MC CROSSOVER 834Y**

MC GUNS DONOVAN 124R

MC MS GUNS 834W3

MC MS BRIGHT LIGHT 834P

	CED	BW	WW	YW	MILK	TM	CEM	SC	REA	IMF	FAT	HEIF PREG	STAY	COW WT	TERM INDEX	FERT INDEX	BB	NC
ACC TOP	90%	95%	20%	45%	90%	45%	>95%	25%	65%	75%	15%	45%	60%	30%	60%	45%	80%	65%
	0.74	0.83	0.81	0.75	0.68	-	0.66	0.74	0.79	0.82	0.79	0.57	0.36	0.32	-	-	0.46	0.36



RANCHO 215 TE

QUILPO 2104 DON RAUL

QUILPO 606 MAITEN

**ANAMELIA FIV 362H**

PICASSO OF BRINKS 881F18

MS BRINKS TE PICASSO 468L2

MISS BRINKS HOTLINE 468D2

	PN	PD	LEITE	L & C	P 18M	P. E.	AOL	EGS	EGP	MARM
ACC TOP	97%	5%	21%	3%	13%	75%	33%	99%	99%	85%
	0.91	0.87	0.81	-	0.85	0.89	0.77	0.72	0.73	0.74



#### 3 Embriões HOLLYWOOD OF SALACOA 23A53 x ANAMELIA FIV 362H

LAMBERT OF BRINKS 317R3

NEW VISION OF SALACOA 209Y2

MS BRINKS BRIGHT SIDE 209L11

**HOLLYWOOD OF SALACOA 23A53**

PATTON OF BRINKS 30T22

MS SVF PATTON 23Y66

SVF MS 23M28

	CED	BW	WW	YW	MILK	TM	CEM	SC	REA	IMF	FAT	HEIF PREG	STAY	COW WT	TERM INDEX	FERT INDEX	BB	NC
ACC TOP	70%	40%	30%	20%	>95%	>95%	>95%	15%	5%	65%	15%	5%	35%	1%	25%	10%	45%	50%
	0.84	0.89	0.87	0.83	0.71	-	0.72	0.8	0.86	0.88	0.86	0.69	0.27	0.37	-	-	0.54	0.27



RANCHO 215 TE

QUILPO 2104 DON RAUL

QUILPO 606 MAITEN

**ANAMELIA FIV 362H**

PICASSO OF BRINKS 881F18

MS BRINKS TE PICASSO 468L2

MISS BRINKS HOTLINE 468D2

	PN	PD	LEITE	L & C	P 18M	P. E.	AOL	EGS	EGP	MARM
ACC TOP	97%	5%	21%	3%	13%	75%	33%	99%	99%	85%
	0.91	0.87	0.81	-	0.85	0.89	0.77	0.72	0.73	0.74



#### 4 Embriões ANAMÉLIA 003L FLAMMA x ANAMÉLIA FIV 092I

BRIGHT SIDE OF BRINKS 789G5

ANAMÉLIA TE L545

MS BRINKS NEWSDAY 392H8

**ANAMÉLIA 003L FLAMMA**

GUARDIAN Y7993 R.OSCAR TE

ANAMÉLIA FIV 032I

ANAMÉLIA TE B050

	PN	PD	LEITE	L & C	P 18M	P. E.	AOL	EGS	EGP	MARM
ACC TOP	3%	10%	72%	18%	5%	21%	-	-	-	-
	0.68	0.59	0.43	-	0.6	0.75	-	-	-	-



RANCHO 2922 CURANDERO

RANCHO BRG 144 CURANDERO TE

RANCHO 1604

**ANAMÉLIA FIV 092I**

PICASSO OF BRINKS 881F18

MS BRINKS TE PICASSO 468L2

MISS BRINKS HOTLINE 468D2

	PN	PD	LEITE	L & C	P 18M	P. E.	AOL	EGS	EGP	MARM
ACC TOP	93%	6%	93%	31%	11%	87%	4%	96%	24%	40%
	0.87	0.83	0.73	-	0.79	0.81	0.66	0.62	0.62	0.64



PACOTE

**E17**

## PACOTE COM 15 EMBRIÕES



### 7 Embriões CACTUS 1897 BEST SELLER MILONGA (HEMINGWAY) x JUQUIRY RED TE8787 RED WINE 8141 YAS

*****		KORI'S SENSATION 872
	CACTUS 320 BEST SELLER	JUQUIRY TE 6070 SENSATION
*****		JUQUIRY FIGURA 6071
	<b>CACTUS 1897 BEST SELLER MILONGA (HEMINGWAY)</b>	<b>X JUQUIRY RED TE8787 RED WINE 8141 YAS</b>
*****		CORRALERO 1651 YASTA RELMUN
	*****	JUQUIRY 8141
*****		JUQUIRY TE 7089 GLD GARANTIDA

	PN	PD	LEITE	L & C	P 18M	P. E.	AOL	EGS	EGP	MARM
ACC TOP	72%	35%	63%	45%	66%	6%	39%	12%	52%	8%
	0.95	0.92	0.63	-	0.74	0.84	0.69	0.67	0.66	0.68



### 8 Embriões EL PORVENIR 7571 TE (SORPRESA) x JUQUIRY RED TE8787 RED WINE 8141 YAS

CORRALERO D-797		KORI'S SENSATION 872
	CACTUS 2229 MONCHITO MERLO MAXIMO	JUQUIRY TE 6070 SENSATION
CACTUS 1460 NAXIMO QUEBRACHO		JUQUIRY FIGURA 6071
	<b>EL PORVENIR 7571 TE (SORPRESA)</b>	<b>X JUQUIRY RED TE8787 RED WINE 8141 YAS</b>
RANCHO 5976 CASSIUS CLAY / AAB /		CORRALERO 1651 YASTA RELMUN
	ELPORVENIR 3477 CASSIUS CLAY T/E	JUQUIRY 8141
CORRALERA 4864 POWER C-706		JUQUIRY TE 7089 GLD GARANTIDA

	PN	PD	LEITE	L & C	P 18M	P. E.	AOL	EGS	EGP	MARM
ACC TOP	91%	2%	73%	3%	1%	3%	1%	3%	2%	1%
	0.99	0.98	0.6	-	0.95	0.96	0.78	0.74	0.74	0.76



PACOTE

## E18

### PACOTE COM 14 EMBRIÕES



#### 3 Embriões EL PORVENIR 7571 TE (SORPRESA) x JUQUIRY RED TE8787 RED WINE 8141 YAS

CORRALERO D-797

CACTUS 2229 MONCHITO MERLO MAXIMO

CACTUS 1460 NAXIMO QUEBRACHO

**EL PORVENIR 7571 TE (SORPRESA)**

RANCHO 5976 CASSIUS CLAY / AAB /

ELPORVENIR 3477 CASSIUS CLAY T/E

CORRALERA 4864 POWER C-706

KORI'S SENSATION 872

JUQUIRY TE 6070 SENSATION

JUQUIRY FIGURA 6071

**JUQUIRY RED TE8787 RED WINE 8141 YAS**

CORRALERO 1651 YASTA RELMUN

JUQUIRY 8141

JUQUIRY TE 7089 GLD GARANTIDA

	PN	PD	LEITE	L & C	P 18M	P. E.	AOL	EGS	EGP	MARM
ACC TOP	91%	2%	73%	3%	1%	3%	1%	3%	2%	1%
	0.99	0.98	0.6	-	0.95	0.96	0.78	0.74	0.74	0.76



#### 1 Embrião CACTUS 1897 BEST SELLER MILONGA (HEMINGWAY) x ANAMÉLIA M094

\*\*\*\*\*

CACTUS 320 BEST SELLER

\*\*\*\*\*

**CACTUS 1897 BEST SELLER MILONGA (HEMINGWAY)**

\*\*\*\*\*

\*\*\*\*\*

\*\*\*\*\*

\*\*\*\*\*

REP. MÚLTIPLOS

\*\*\*\*\*

**ANAMÉLIA M094**

SAN ALEJO C3009 ZAMBO CENCERRO

ANAMÉLIA D244

ANAMELIA L222

	PN	PD	LEITE	L & C	P 18M	P. E.	AOL	EGS	EGP	MARM
ACC TOP	72%	35%	63%	45%	66%	6%	39%	12%	52%	8%
	0.95	0.92	0.63	-	0.74	0.84	0.69	0.67	0.66	0.68



	PN	PD	LEITE	L & C	P 18M	P. E.	AOL	EGS	EGP	MARM
ACC TOP	52%	17%	22%	10%	16%	61%	62%	40%	38%	43%
	0.59	0.45	0.1	-	0.46	0.01	0.48	0.42	0.43	0.47

#### 2 Embriões CACTUS 1897 BEST SELLER MILONGA (HEMINGWAY) x ANAMÉLIA 276H

\*\*\*\*\*

CACTUS 320 BEST SELLER

\*\*\*\*\*

**CACTUS 1897 BEST SELLER MILONGA (HEMINGWAY)**

\*\*\*\*\*

\*\*\*\*\*

\*\*\*\*\*

TRES CRUCES CARDENAL 4312 TE

TRES CRUCES DON CIRIACO 4982TE

TRES CRUCES DON ERNESTO 3925TE

**ANAMÉLIA 276H**

TRES CRUCES DON ERNESTO 4028

BR TEXAS 117

CHAPARRAL C241

	PN	PD	LEITE	L & C	P 18M	P. E.	AOL	EGS	EGP	MARM
ACC TOP	72%	35%	63%	45%	66%	6%	39%	12%	52%	8%
	0.95	0.92	0.63	-	0.74	0.84	0.69	0.67	0.66	0.68



	PN	PD	LEITE	L & C	P 18M	P. E.	AOL	EGS	EGP	MARM
ACC TOP	37%	83%	55%	78%	87%	34%	56%	60%	58%	55%
	0.48	0.23	0.48	-	0.32	0.38	0.24	0.21	0.21	0.23

#### 8 Embriões EL PORVENIR 7571 TE (SORPRESA) x JUQUIRY RED TE8787 RED WINE 8141 YAS

CORRALERO D-797

CACTUS 2229 MONCHITO MERLO MAXIMO

CACTUS 1460 NAXIMO QUEBRACHO

**EL PORVENIR 7571 TE (SORPRESA)**

RANCHO 5976 CASSIUS CLAY / AAB /

ELPORVENIR 3477 CASSIUS CLAY T/E

CORRALERA 4864 POWER C-706

KORI'S SENSATION 872

JUQUIRY TE 6070 SENSATION

JUQUIRY FIGURA 6071

**JUQUIRY RED TE8787 RED WINE 8141 YAS**

CORRALERO 1651 YASTA RELMUN

JUQUIRY 8141

JUQUIRY TE 7089 GLD GARANTIDA

	PN	PD	LEITE	L & C	P 18M	P. E.	AOL	EGS	EGP	MARM
ACC TOP	91%	2%	73%	3%	1%	3%	1%	3%	2%	1%
	0.99	0.98	0.6	-	0.95	0.96	0.78	0.74	0.74	0.76

