

**BRANGUS**  
**HP**  
**MARCA FORTE**



# LEILÃO VIRTUAL BRANGUS HP 2022

**01.10**  
**ÀS 12h**

REALIZAÇÃO:



TRANSMISSÃO:



RETRANSMISSÃO:



## REGULAMENTO DO LEILÃO

O presente regulamento estabelecerá as normas que serão observadas durante o leilão, sendo que seu cumprimento será obrigatório a todos aqueles que, na condição de convidados, participantes e/ou promotores do evento, quiserem promover a aquisição ou venda de animal(is) ou produto(s) agrobusiness, ou como mero espectador.

### 1. DEFINIÇÕES

1.1 Considera-se LEILÃO o evento que visa a comercialização de animal(is) e/ou produto(s), pela melhor oferta de valores, efetuada de forma aberta e aceita por um leiloeiro.

1.2 Considera-se EMPRESA LEILOEIRA a empresa responsável pela organização e coordenação do leilão. O presente leilão será coordenado e organizado pela Central Leiloes Ltda.

1.3 Considera-se LEILOEIRO a pessoa inscrita no Sindicato Nacional dos Leiloeiros Rurais, detentor de fé-pública, e que será responsável pela recepção das propostas de ofertas aos lotes comercializados, bem como pela batida do martelo e concretização do negócio.

1.4 Considera-se PROMOTOR DO EVENTO a(s) pessoa(s), física(s) ou jurídica(s), que for(em) responsável(is) pela promoção do evento e arrematação do(s) animal(is) ou produto(s) para serem comercializados no leilão.

1.5 Considera-se CONVIDADO a pessoa, física ou jurídica, que for proprietária de animal(is) ou produto(s) que será(ão) comercializado(s) no leilão. Ao convidado também será permitida a realização de compras no leilão.

1.6 Considera-se PARTICIPANTE todo aquele que comparecer no leilão e que tenha interesse na compra de animal(is) ou produto(s) comercializado(s) no evento, ou como mero espectador.

1.7 Considera-se COMISSÃO DE COMPRA a comissão paga pelo comprador do(s) animal(is) / produto(s) à EMPRESA LEILOEIRA, que será anunciada pelo leiloeiro no início do leilão, cujo percentual incidirá sobre o valor total de cada lote apreçado.

1.8 Considera-se COMISSÃO DE VENDA a comissão paga pelo proprietário do(s) animal(is) / produto(s) ao PROMOTOR DO EVENTO / EMPRESA LEILOEIRA.

1.9 Considera-se PRODUTO tudo que não seja semovente e que possa ser comercializado em leilão, tais como: embrião, sêmen, etc.

1.10 Considera-se LANCE DE DEFESA o lance ofertado pelo próprio proprietário do animal(is) ou produto(s), quando não alcançado o preço esperado por este junto ao leilão. Nesta hipótese, o proprietário será responsável pelo pagamento das comissões de compra e venda acima previstas.

1.11 Considera-se LOTE o grupo de animais ou o animal individualmente e/ou de produtos a serem colocados à venda através de leilão, devidamente identificado no catálogo.

### 2. CADASTRO:

2.1 Todo aquele que pretenda apresentar lance no leilão deverá estar previamente cadastrado junto à Central Leiloes Ltda, podendo encaminhar tal solicitação à empresa leiloeira com antecedência, para fins de análise e aprovação prévia dos cadastros. Nesta hipótese, o pedido de cadastramento importará em autorização automática à empresa leiloeira de consulta de informações do solicitante junto ao SERASA ou outros órgãos de proteção ao crédito.

2.2 A Central Leiloes Ltda disponibilizará aos convidados e participantes um escritório no local do evento, podendo o cadastro ser efetuado neste local. Nesta hipótese, toda compra efetuada pelo convidado ou participante ficará condicionada à posterior aprovação do cadastro, bem como aceitação pelo VENDEDOR.

2.3 A presença dos convidados ou participantes no recinto do leilão importará em imediata autorização à Central Leiloes Ltda em promover consultas sobre os mesmos junto ao SERASA ou outros órgãos de proteção ao crédito.

2.4 Os empregados da Central Leiloes Ltda não estão autorizados a avaliar ou endossar qualquer comprador junto ao leilão.

2.5 A existência de cadastro não dispensará a necessidade de apresentação de avalista, caso seja solicitado pelo VENDEDOR ou pela Central Leiloes Ltda.

2.6 Será permitida a compra de animal(is) / produto(s) mediante procuração por Instrumento Público, a qual deverá ser específica para aquele evento e deverá conter o valor máximo autorizado pelo outorgante e desde que este possua cadastro aprovado junto à Central Leiloes Ltda, que permanecerá com referida procuração.

2.7 A Central Leiloes Ltda atua como intermediária das transações, sendo responsável pela organização e coordenação do evento, não se responsabilizando pelo inadimplemento do comprador, seja em relação ao valor do(s) produto(s) / animal(is) adquirido(s), seja em relação às comissões de venda. Portanto, cabe ao vendedor manifestar-se sobre o cadastro do comprador antes da assinatura do contrato de compra e venda, bem como exigir a assinatura de avalista antes da formalização deste contrato.

### 3. DO LEILOEIRO:

3.1 O leilão será realizado por um LEILOEIRO RURAL, devidamente inscrito nos órgãos próprios, sendo que a venda considerará efetuada com a batida do martelo, momento em que as partes, compradores e vendedores, estarão obrigados ao cumprimento do negócio fechado, exceto na hipótese de não aprovação do cadastro do comprador, na forma do item 02 supra.

3.2 Poderá o leiloeiro, durante o leilão, promover as alterações das presentes normas, estabelecer outras regras, alterar as disposições do catálogo, de lotes ou condições de pagamento, instituir preços mínimos, sem direito de reclamação ou indenização por parte dos convidados ou participantes.

### 4. DISPOSIÇÕES ESPECÍFICAS PARA LEILÃO DE PREENHIZES:

4.1 Salvo estipulação em contrário, nos casos de livre acasalamento ou embrião a ser coletado, a primeira parcela será considerada como sinal de negócio e devidas no ato. As demais parcelas somente poderão ser exigidas do(s) COMPRADOR(es) após o recebimento ou a retirada da(s) prenhez(es) confirmada(s). Caso o VENDEDOR tenha recebido antecipadamente alguma parcela e a prenhez não consiga se realizar o VENDEDOR restituirá ao(s) COMPRADOR(es) o valor recebido.

### 4.2. PREENHIZES RECEPTORAS:

4.2.1. O VENDEDOR se responsabiliza em apresentar a(s) receptora(s) em perfeitas condições físicas, com boa habilidade maternal, a fim de bem criar o embrião.

4.2.2. O COMPRADOR, por sua vez, se compromete a mantê-la(s) sob as mesmas condições de manejo e trato, a fim de não prejudicar o desenvolvimento do embrião adquirido.

4.2.3. O COMPRADOR deverá comunicar imediatamente o VENDEDOR em caso de óbito da receptora e/ou da "cria", bem como de qualquer intercorrência que venha a surgir durante o período gestacional.

### 4.3. EMBRIÕES A SEREM COLETADOS:

4.3.1. É de responsabilidade de VENDEDOR a coleta e transferência do referido acasalamento, tendo o prazo máximo de 90 dias para a entrega da receptora prenhe, a contar da data da assinatura do presente Contrato, findo o qual poderá o COMPRADOR optar, em comum acordo com o VENDEDOR, escolher outro acasalamento já realizado, de igual importância e valor.

### 4.4. LIVRES ACASALAMENTOS:

4.4.1. O VENDEDOR oferece a doadora para ser acasalada com o touro da escolha do COMPRADOR, ficando a mesma na propriedade do titular.

4.4.2. O COMPRADOR tem o prazo máximo de 30 dias para enviar o sêmen do reprodutor escolhido, ou autorizar o proprietário da doadora a acasalá-la segundo seu critério.

4.4.3. Todas as despesas provenientes do transporte e aquisição de sêmen que porventura possam ocorrer, serão de inteira responsabilidade do COMPRADOR.

4.4.4. Do acasalamento em questão o COMPRADOR terá direito a apenas uma prenhez proveniente da lavagem, salvo disposição em contrário e acordado entre as partes. Terá também direito a optar se tal prenhez será sexada de macho ou fêmea.

4.4.5. O VENDEDOR garante ao COMPRADOR que a prenhez adquirida venha a nascer com saúde, com garantia de receber RGN (registro geral de nascimento) e RGD (registro geral definitivo).

# LEILÃO VIRTUAL BRANGUS HP 2022

4.4.6. Caso o produto nascido não preencha os requisitos mencionados no item anterior, deverá o VENDEDOR substituir o produto, caso não possua o mesmo acasalamento, de comum acordo com o COMPRADOR, substituindo-lo por outro já nascido de igual categoria e valor.

4.5 A(s) prenhez(es) será(ão) entregue(s) por malha viária, podendo ainda o COMPRADOR retirá-la da propriedade de origem, sob sua conta e responsabilidade.

## 5. DISPOSIÇÕES ESPECÍFICAS PARA LEILÃO DE SÊMEN:

5.1. O VENDEDOR responde pela qualidade do sêmen de animal de sua propriedade posto a venda.

5.2. Todo lote de sêmen deverá estar à disposição do COMPRADOR para ser retirado em local previamente estipulado. Nos casos em que a entrega do sêmen for feita por empresa de coleta, as despesas decorrentes deste procedimento correrão por conta e risco do COMPRADOR. Quando o sêmen de animal, comercializado for do estoque particular do VENDEDOR, o COMPRADOR deverá providenciar botijão para o transporte, correndo por conta deste todo e qualquer risco.

5.3. Caso queira, poderá o COMPRADOR, no ato da retirada, testar a qualidade do sêmen adquirido, em sendo este raro, desde que seja realizado por profissionais credenciados por uma das centrais de coleta do país.

## 6. DISPOSIÇÕES GERAIS PARA TODOS OS LEILÕES:

6.1. O leiloeiro apregoará, no início de cada lote, o valor do lance que, multiplicado pelo número de parcelas determinadas, formará o preço total de venda e compra do(s) animal(is)/ produto(s). Também será informada a condição de cada venda, data de vencimento das parcelas, condições gerais do(s) produto(s) ou a(s) condição(ões) física(s) do(s) animal(is) referentes a cada lote.

6.2. Os leilões referentes à gado de elite, embrião e sêmen serão realizados com CLÁUSULA DE RESERVA DE DOMÍNIO, que abrangerá inclusive as "crias" advindas destes, conforme disposto no artigo 95 do Código Civil.

6.3. Excetuando o disposto no item 2. deste Regulamento (aprovação de cadastro), as vendas efetuadas durante o leilão são irrevogáveis e irrevogáveis, obrigando comprador e vendedor ao seu cumprimento, por si e por seus herdeiros ou sucessores.

6.4. Ainda que existente índice deflacionário divulgado pelo Governo Federal, os preços estabelecidos no leilão não serão alterados.

6.5. Caberá ao comprador o pagamento do ICMS e ao vendedor o recolhimento do mesmo, referente ao lote adquirido, devendo o segundo informar a Central Leiloes Ltda o número de inscrição junto à Receita Estadual.

6.6. A participação no leilão de qualquer pessoa, seja comprador ou vendedor, implicará na presunção de aceitação de todas as normas previstas neste Regulamento, e, face disponibilização deste Regulamento a todos que se encontram presentes no recinto do leilão através do catálogo, não poderá alegar desconhecimento para eximir de seu cumprimento.

6.7. Compradores domiciliados fora do país deverão informar-se no escritório sobre as condições que regem a compra e venda, que no caso presente somente se operará com o pagamento à vista, em moeda corrente do país, no ato do negócio.

6.8. Salvo estabelecido de forma diversa, por escrito, antes do leilão, o comprador será responsável pelo pagamento da comissão de compra, a qual recai sobre o valor do lote no momento da batida do martelo, em favor da EMPRESA LEILOEIRA, cujo percentual será divulgado pelo leiloeiro no início do evento.

6.9. Salvo estabelecido de forma diversa, por escrito, antes do leilão, o vendedor será responsável pelo pagamento da comissão de venda, a qual recai sobre o valor do lote no momento da batida do martelo, em favor do PROMOTOR DO EVENTO / EMPRESA LEILOEIRA, cujo percentual foi acordado anteriormente entre as partes.

6.10. As taxas do leilão, assim como as comissões, para comprador e vendedor, são irrevogáveis e irrevogáveis. No caso da não concretização do negócio após o remate, a parte responsável pelo cancelamento do negócio arcará com as mesmas em sua totalidade.

6.11. Em caso de pagamento à vista das parcelas de compra, o desconto poderá ser concedido pelo vendedor, mas tal desconto não recairá sobre as comissões em favor da Leiloeira.

6.12. No lance de defesa, conforme definição do item 1.10 deste regulamento, o proprietário do animal será responsável pelo pagamento

da comissão de compra e venda em favor do PROMOTOR DO EVENTO / EMPRESA LEILOEIRA, sobre o valor do lote no momento da batida do martelo.

6.13. Não serão aceitos pagamentos das parcelas vencíveis no ato da compra com cheques de terceiros.

6.14. Todos os pagamentos efetuados em cheque somente serão considerados quitados com a respectiva compensação.

6.15. As GTAS (Guias de Trânsito dos Animais) serão emitidas exclusivamente em nome do comprador e não poderão ser transferidas a terceiros.

6.16. Os catálogos do leilão são de responsabilidade dos vendedores, não sendo a Central Leiloes Ltda responsável por eventuais erros constantes nestes, os quais inclusive poderão ser retificados pelo leiloeiro.

6.17. Quando da batida do martelo os lances forem simultâneos entre dois compradores, o leiloeiro pedirá o retorno do animal à pista e reiniciará a venda dos mesmos, a partir do lance em questão, para o desempate.

6.18. Serão de exclusiva responsabilidade do vendedor, o(s) animal(ais) colocado(s) a leilão estar(em) saudável(is), com toda documentação sanitária atualizada, bem como a sua guarda, manutenção e segurança, durante o tempo em que se mantiver(em) no local do leilão, seja no estábulo, em trânsito ou enquanto estiverem sendo exibidos na pista, até o momento da batida do martelo, passando então tais responsabilidades a serem exclusivas do comprador, não restando à Central Leiloes Ltda nenhum ônus sobre os itens retro mencionados, bem como em caso de acidente e danos que, eventualmente, venha(m) a ocorrer com o(s) animal(is).

6.19. No caso de comercialização efetuada através de canal fechado de televisão (Leilões Virtuais), o vendedor compromete-se a entregar o(s) animal(is) (independente do local de entrega), somente quando tiver em sua posse a respectiva documentação de venda, devidamente assinada pelo comprador, eximindo a Central Leiloes Ltda de qualquer responsabilidade se a presente cláusula não for cumprida.

## 7. DA AUTORIZAÇÃO DE USO DO NOME, IMAGEM E VOZ DOS PRESENTES AO LEILÃO:

7.1. A entrada da pessoa no recinto do leilão importará na presunção em favor da EMPRESA LEILOEIRA e do PROMOTOR DO EVENTO, sem ônus a estes, ao uso de seus NOMES, IMAGENS e SOM durante a realização do evento, bem como após a ocorrência deste para fins de divulgação do resultado final alcançado. Autorizam, também, a divulgação em periódicos e em site de todas as informações referentes ao leilão, tais como: nome do comprador, do vendedor, do animal ou produto comercializado e o valor efetivo da transação. Finalmente, fica autorizada a gravação de todas as imagens do leilão e dos participantes, bem como a transmissão ao vivo destas por canal fechado de televisão e, ainda, a divulgação de fotos em periódicos e em site próprio da EMPRESA LEILOEIRA.

## 8. DO CONTRATO DE COMPRA E VENDA:

8.1. Ao final da venda de cada lote a Central Leiloes Ltda promoverá a emissão do contrato de compra e venda, bem como das notas promissórias referentes ao leilão, as quais serão assinadas imediatamente pelo vendedor e comprador. As notas fiscais referentes às vendas, que deverão ser emitidas pelos vendedores, bem como a nota fiscal da comissão de compra a ser emitida pela empresa leiloeira, serão efetuadas posteriormente.

8.2. Ficam fazendo parte integrante do contrato de compra e venda todas as regras constantes neste regulamento, bem como outras que forem estabelecidas pelo leiloeiro durante o leilão.

"É proibida a reprodução em parte ou no todo".

## TOURO DE REPASSE

# ANAMÉLIA FIV N467

SEXO: **MACHO** - RAÇA: **BRANGUS 3/8** - TATUAGEM: **N467** - NASC.: **12/11/2019**  
PELAGEM: **PRETO** - GERAÇÃO.: **4ª GERAÇÃO**

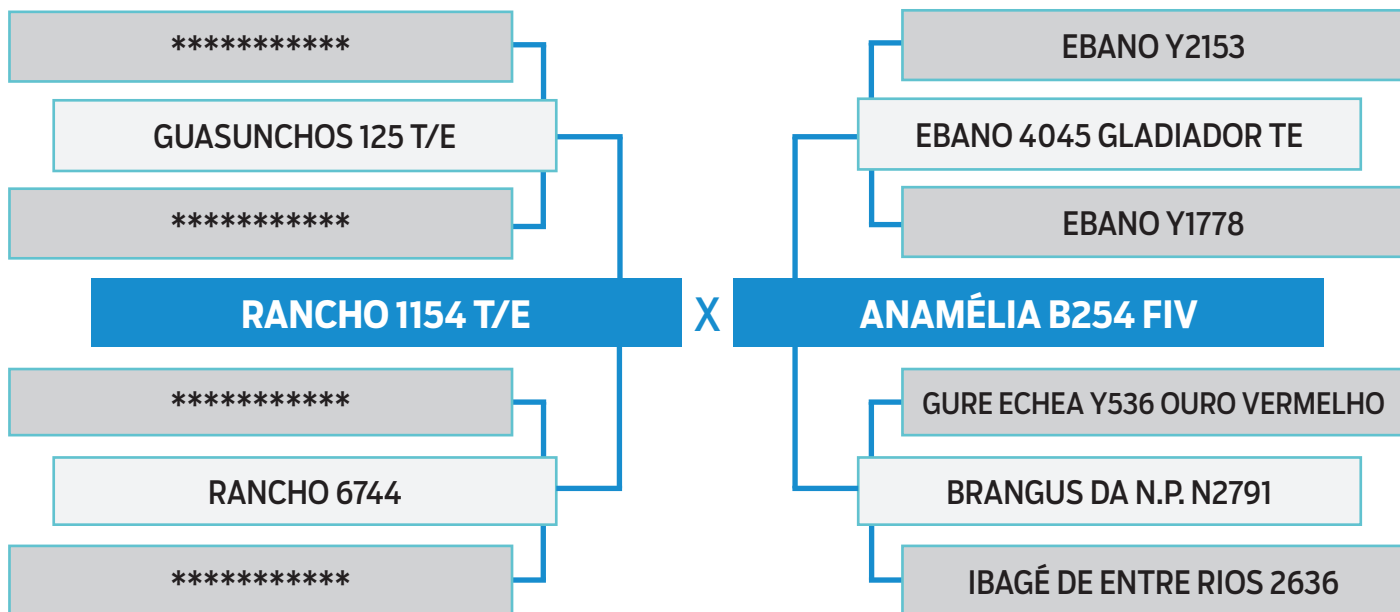

**PESO**  
**752 kg**

**PE**  
**42 cm**

| AOL    | AOL/100kg | RATIO | MARMOREIO | EGS  | EGS/100kg | PICANHA |
|--------|-----------|-------|-----------|------|-----------|---------|
| 130.14 | 17.31     | 0.60  | 3.07      | 7.76 | 1.03      | 14.14   |

DGT - Software BIA 2022

| PN  | PD | LEITE | L&C | P18M | PE | AOL | EGS | EGP | MARM |
|-----|----|-------|-----|------|----|-----|-----|-----|------|
| 89% | 2% | 71%   | 4%  | 1%   | 7% | 7%  | 11% | 8%  | 85%  |

Programa ERBra 2022



**TOUROS**

VENDA DE 50%

## ANAMÉLIA FIV N285

SEXO: MACHO - RAÇA: BRANGUS 3/8 - TATUAGEM: N285 - NASC.: 23/09/2019  
PELAGEM: PRETO - GERAÇÃO.: 4ª GERAÇÃO - HOMOZIGOTO PRETO

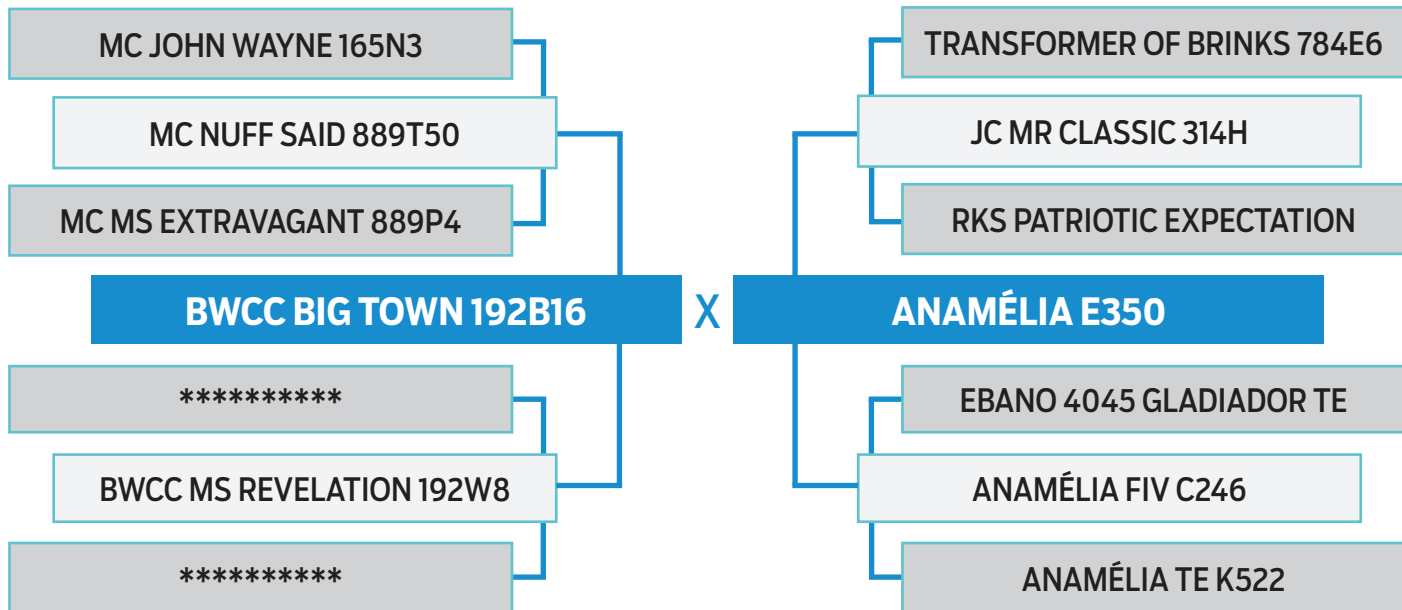

**PESO**  
**776 kg**

**PE**  
**43 cm**

| AOL    | AOL/100kg | RATIO | MARMOREIO | EGS  | EGS/100kg | PICANHA |
|--------|-----------|-------|-----------|------|-----------|---------|
| 136.83 | 17.63     | 0.59  | 3.88      | 8.47 | 1.09      | 15.07   |

DGT - Software BIA 2022

| PN  | PD | LEITE | L&C | P18M | PE | AOL | EGS | EGP | MARM |
|-----|----|-------|-----|------|----|-----|-----|-----|------|
| 94% | 1% | 97%   | 7%  | 1%   | 2% | -   | -   | -   | -    |

Programa ERBra 2022

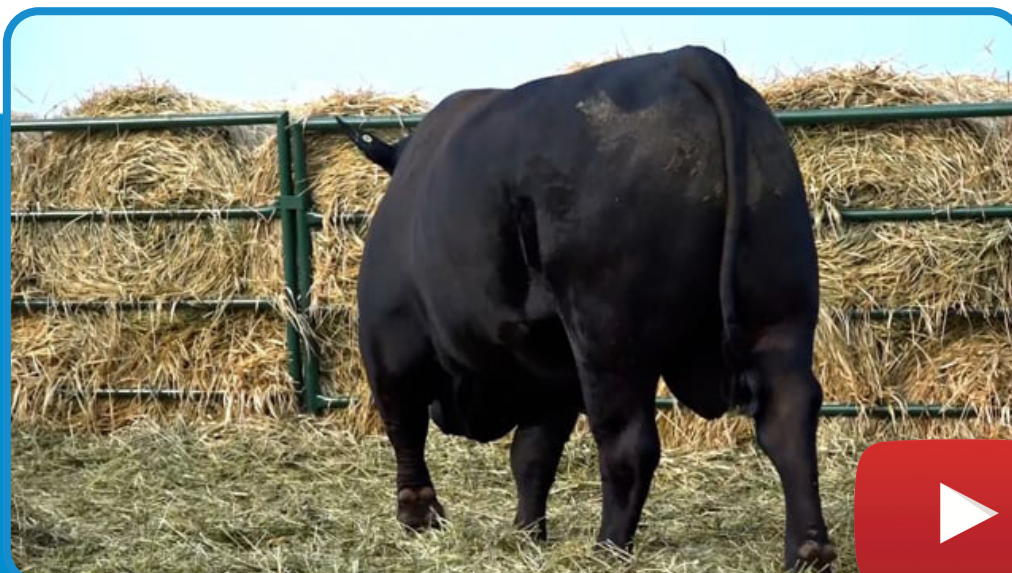

**BRANGUS**  
**HP**  
MARCA FORTE



# ANAMÉLIA FIV N265

SEXO: **MACHO** - RAÇA: **BRANGUS 3/8** - TATUAGEM: **N265** - NASC.: **20/09/2019**  
PELAGEM: **PRETO** - GERAÇÃO.: **4ª GERAÇÃO** - **HOMOZIGOTO PRETO**

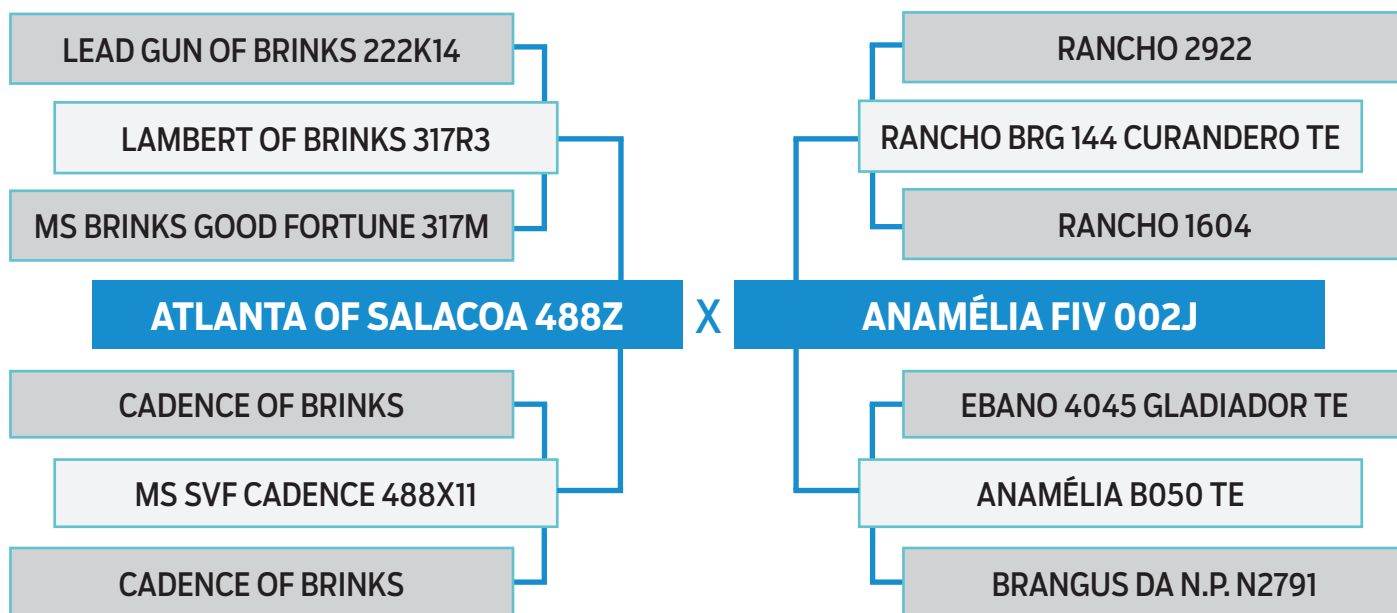

**PESO**  
**718 kg**

**PE**  
**43 cm**

| AOL    | AOL/100kg | RATIO | MARMOREIO | EGS  | EGS/100kg | PICANHA |
|--------|-----------|-------|-----------|------|-----------|---------|
| 126.49 | 17.62     | 0.60  | 3.81      | 6.12 | 0.85      | 12.24   |

DGT - Software BIA 2022

| PN  | PD | LEITE | L&C | P18M | PE  | AOL | EGS | EGP | MARM |
|-----|----|-------|-----|------|-----|-----|-----|-----|------|
| 68% | 1% | 98%   | 5%  | 3%   | 15% | 79% | 87% | 89% | 6%   |

Programa ERBra 2022

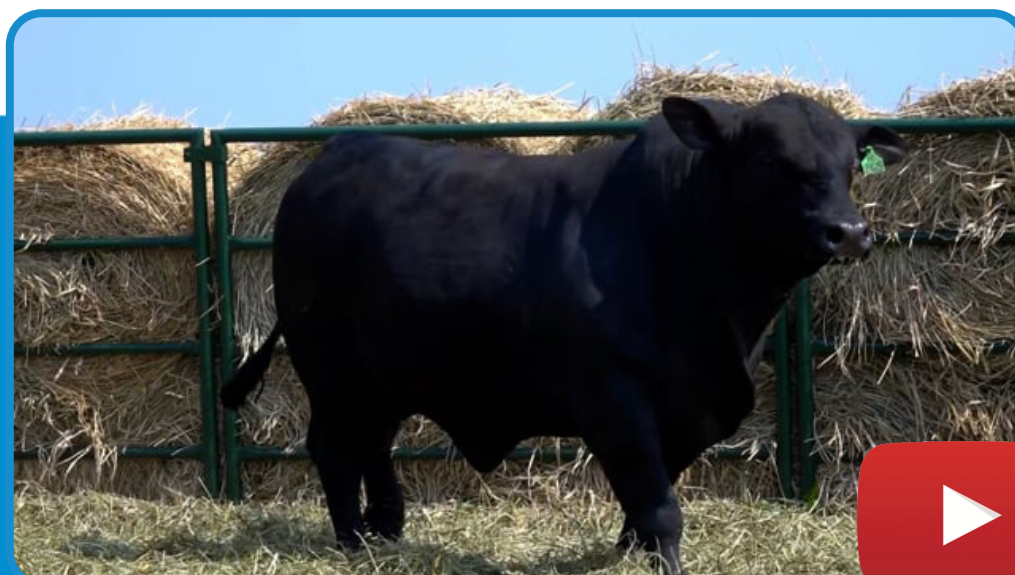

# ANAMÉLIA FIV N275

SEXO: **MACHO** - RAÇA: **BRANGUS 3/8** - TATUAGEM: **N275** - NASC.: **22/09/2019**  
 PELAGEM: **PRETO** - GERAÇÃO.: **6ª GERAÇÃO** - **HOMOZIGOTO PRETO**

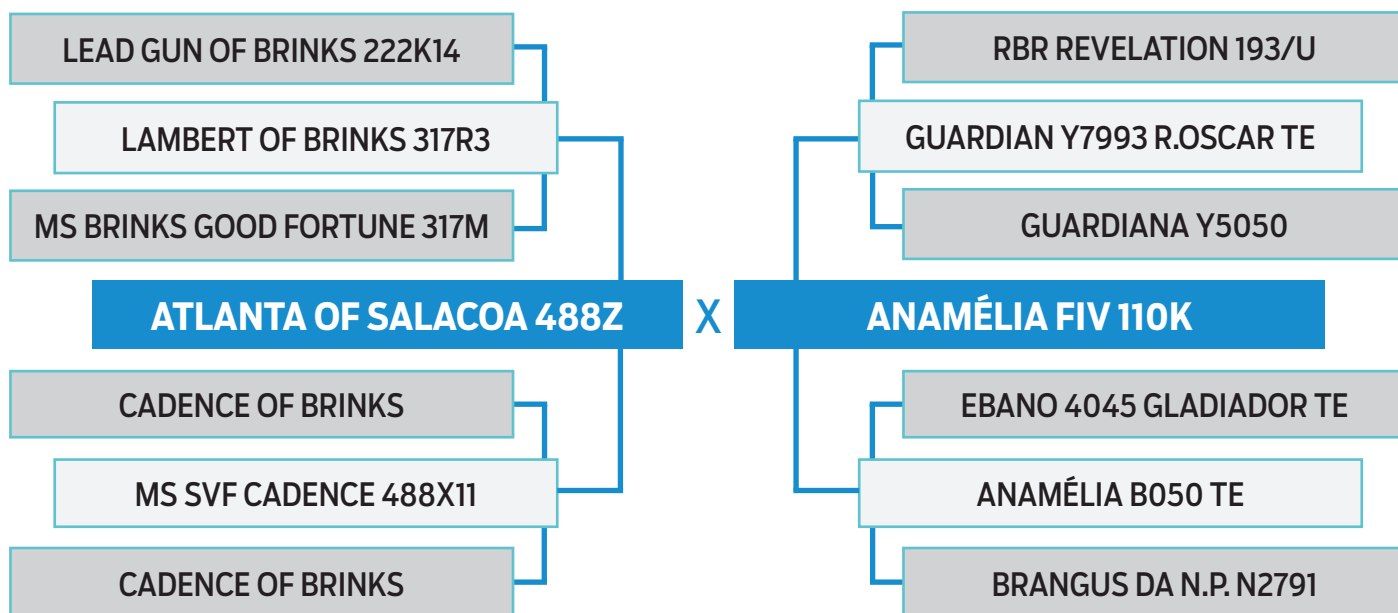

**PESO**  
**788 kg**

**PE**  
**42 cm**

| AOL    | AOL/100kg | RATIO | MARMOREIO | EGS  | EGS/100kg | PICANHA |
|--------|-----------|-------|-----------|------|-----------|---------|
| 117.52 | 14.91     | 0.56  | 4.28      | 6.12 | 0.78      | 11.31   |

DGT - Software BIA 2022

| PN  | PD | LEITE | L&C | P18M | PE  | AOL | EGS | EGP | MARM |
|-----|----|-------|-----|------|-----|-----|-----|-----|------|
| 21% | 3% | 92%   | 16% | 20%  | 33% | 79% | 54% | 61% | 24%  |

Programa ERBra 2022





# ANAMÉLIA FIV N501

SEXO: **MACHO** - RAÇA: **BRANGUS 3/8** - TATUAGEM: **N501** - NASC.: **24/11/2019**  
PELAGEM: **PRETO** - GERAÇÃO.: **4ª GERAÇÃO**

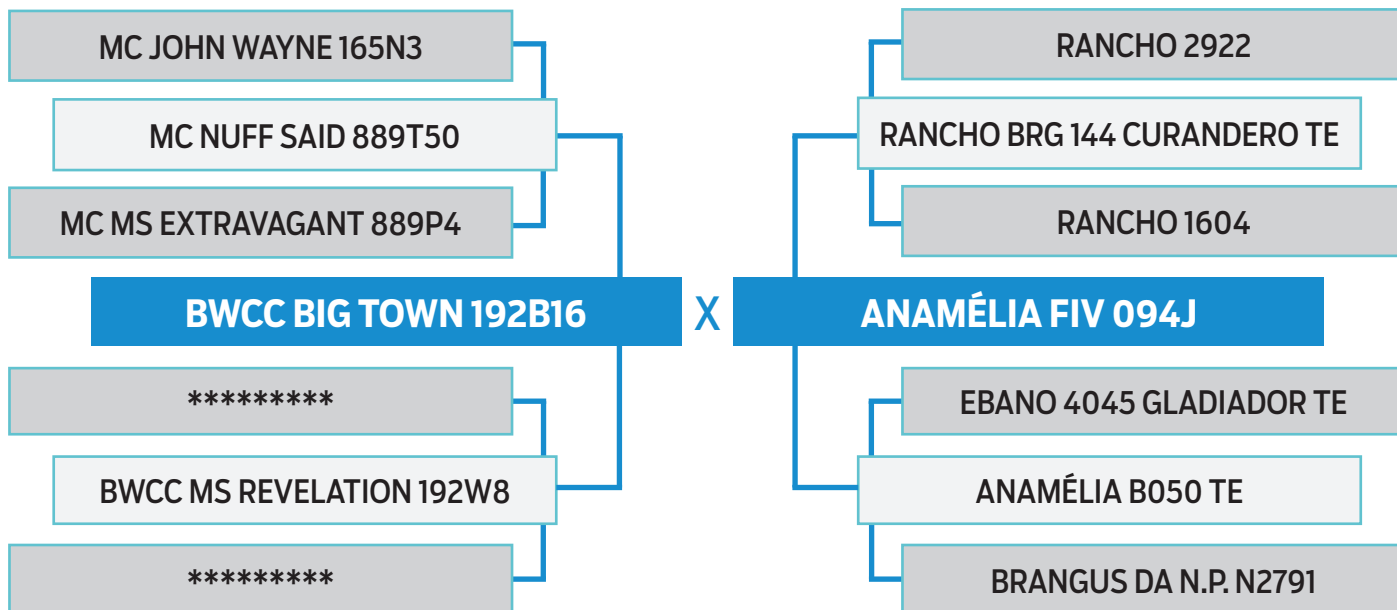

**PESO**  
**740 kg**

**PE**  
**39 cm**

| AOL    | AOL/100kg | RATIO | MARMOREIO | EGS  | EGS/100kg | PICANHA |
|--------|-----------|-------|-----------|------|-----------|---------|
| 125.19 | 16.92     | 0.60  | 2.46      | 5.41 | 0.73      | 6.15    |

DGT - Software BIA 2022

| PN | PD  | LEITE | L&C | P18M | PE  | AOL | EGS | EGP | MARM |
|----|-----|-------|-----|------|-----|-----|-----|-----|------|
| 1% | 20% | 87%   | 60% | 17%  | 88% | 13% | 78% | 80% | 92%  |

Programa ERBra 2022



# ANAMÉLIA FIV N255

SEXO: **MACHO** - RAÇA: **BRANGUS 3/8** - TATUAGEM: **N255** - NASC.: **18/09/2019**  
 PELAGEM: **PRETO** - GERAÇÃO.: **5ª GERAÇÃO** - **HOMOZIGOTO PRETO**

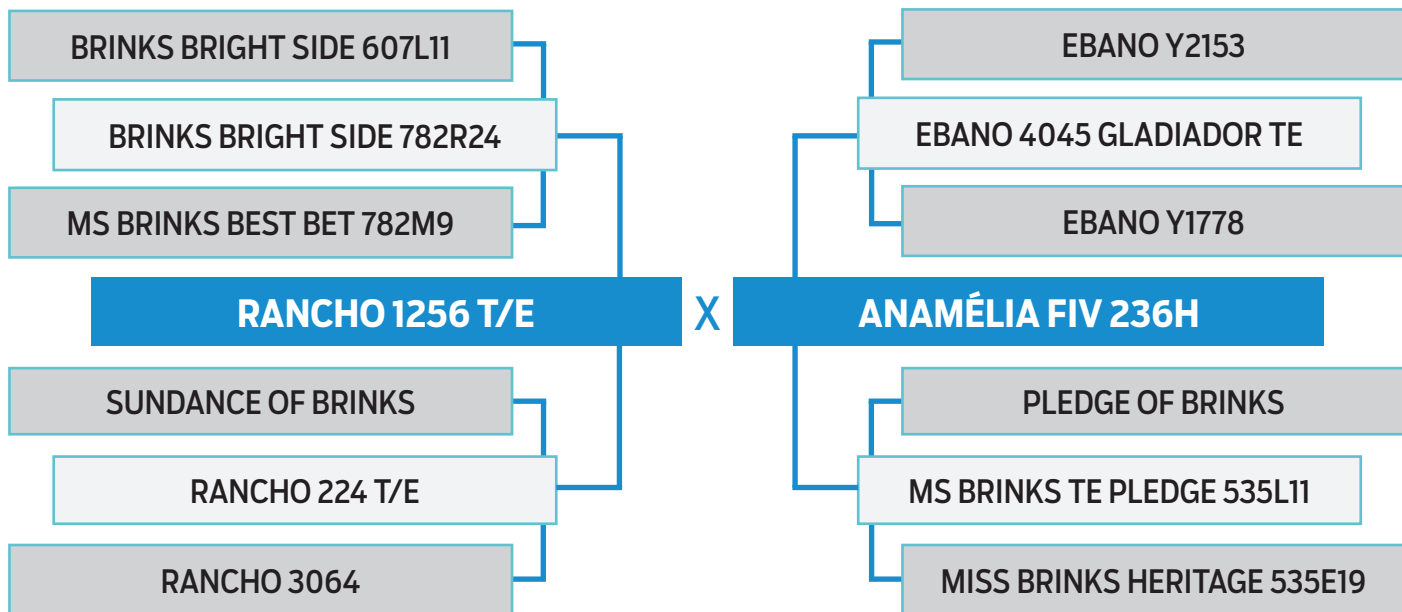

**PESO**  
**840 kg**

**PE**  
**45 cm**

| AOL    | AOL/100kg | RATIO | MARMOREIO | EGS  | EGS/100kg | PICANHA |
|--------|-----------|-------|-----------|------|-----------|---------|
| 120.50 | 14.34     | 0.57  | 3.50      | 7.76 | 0.92      | 19.77   |

DGT - Software BIA 2022

| PN  | PD | LEITE | L&C | P18M | PE | AOL | EGS | EGP | MARM |
|-----|----|-------|-----|------|----|-----|-----|-----|------|
| 65% | 8% | 5%    | 2%  | 2%   | 4% | 20% | 14% | 7%  | 45%  |

Programa ERBra 2022



# ANAMÉLIA FIV N167

SEXO: **MACHO** - RAÇA: **BRANGUS 3/8** - TATUAGEM: **N167** - NASC.: **04/09/2019**  
 PELAGEM: **PRETO** - GERAÇÃO.: **4ª GERAÇÃO** - **HOMOZIGOTO PRETO**

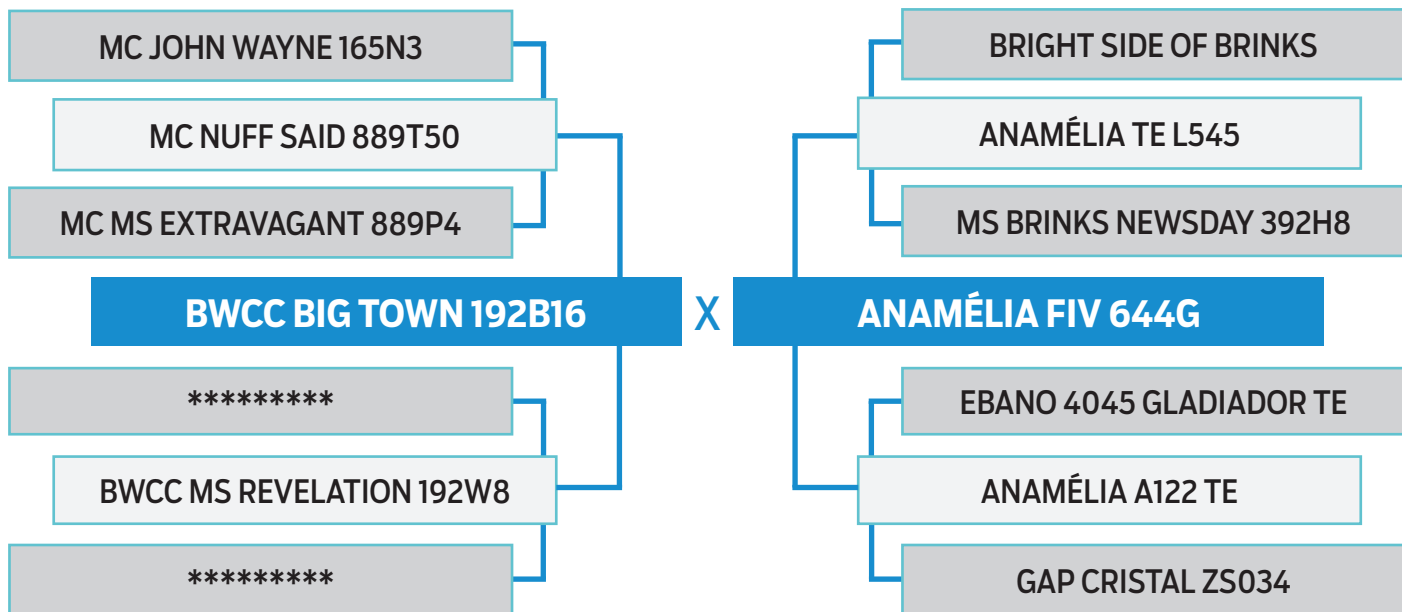

**PESO**  
**738 kg**

**PE**  
**39 cm**

| AOL    | AOL/100kg | RATIO | MARMOREIO | EGS  | EGS/100kg | PICANHA |
|--------|-----------|-------|-----------|------|-----------|---------|
| 132.23 | 17.92     | 0.68  | 3.30      | 5.65 | 0.77      | 13.18   |

DGT - Software BIA 2022

| PN  | PD | LEITE | L&C | P18M | PE  | AOL | EGS | EGP | MARM |
|-----|----|-------|-----|------|-----|-----|-----|-----|------|
| 27% | 2% | 21%   | 2%  | 10%  | 82% | 6%  | 64% | 49% | 76%  |

Programa ERBra 2022



## ANAMÉLIA FIV N141

SEXO: **MACHO** - RAÇA: **BRANGUS 3/8** - TATUAGEM: **N141** - NASC.: **01/09/2019**  
 PELAGEM: **PRETO** - GERAÇÃO.: **4ª GERAÇÃO** - **HOMOZIGOTO PRETO**

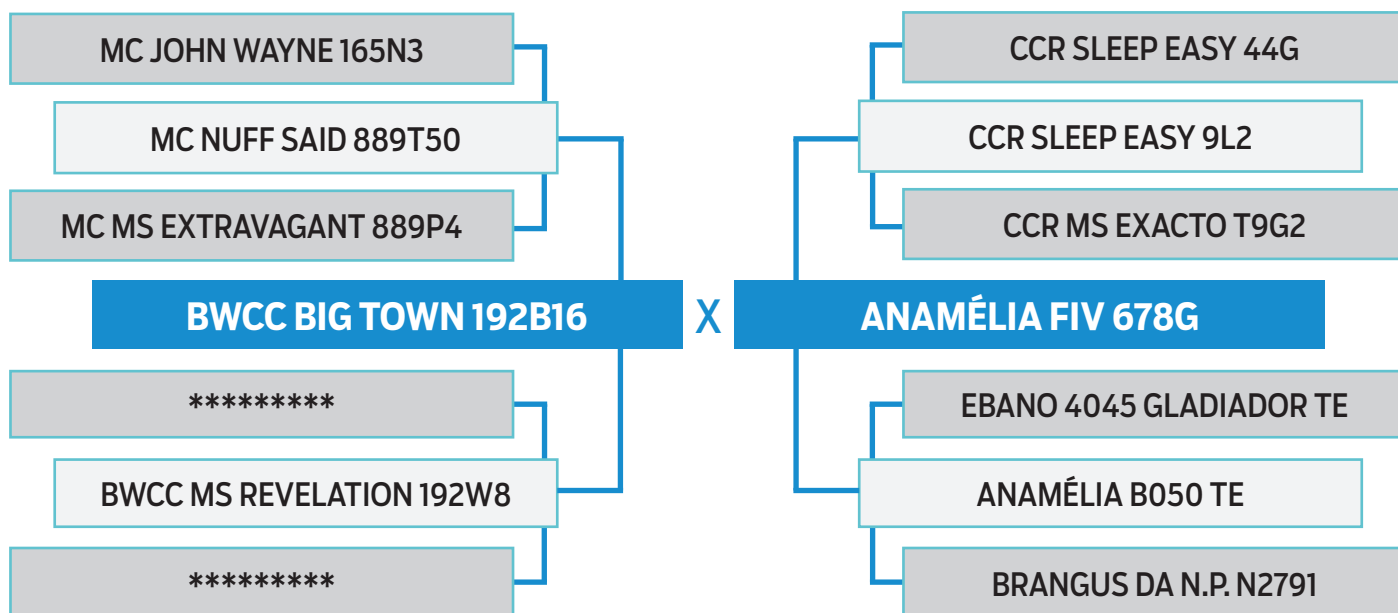

**PESO**  
**748 kg**

**PE**  
**44 cm**

| AOL    | AOL/100kg | RATIO | MARMOREIO | EGS  | EGS/100kg | PICANHA |
|--------|-----------|-------|-----------|------|-----------|---------|
| 105.78 | 14.14     | 0.60  | 3.35      | 4.00 | 0.53      | 10.44   |

DGT - Software BIA 2022

| PN  | PD | LEITE | L&C | P18M | PE | AOL | EGS | EGP | MARM |
|-----|----|-------|-----|------|----|-----|-----|-----|------|
| 92% | 1% | 75%   | 2%  | 3%   | 8% | 57% | 78% | 75% | 21%  |

Programa ERBra 2022



## ANAMÉLIA FIV N105

SEXO: **MACHO** - RAÇA: **BRANGUS 3/8** - TATUAGEM: **N105** - NASC.: **26/08/2019**  
 PELAGEM: **PRETO** - GERAÇÃO.: **5ª GERAÇÃO** - **HOMOZIGOTO PRETO**

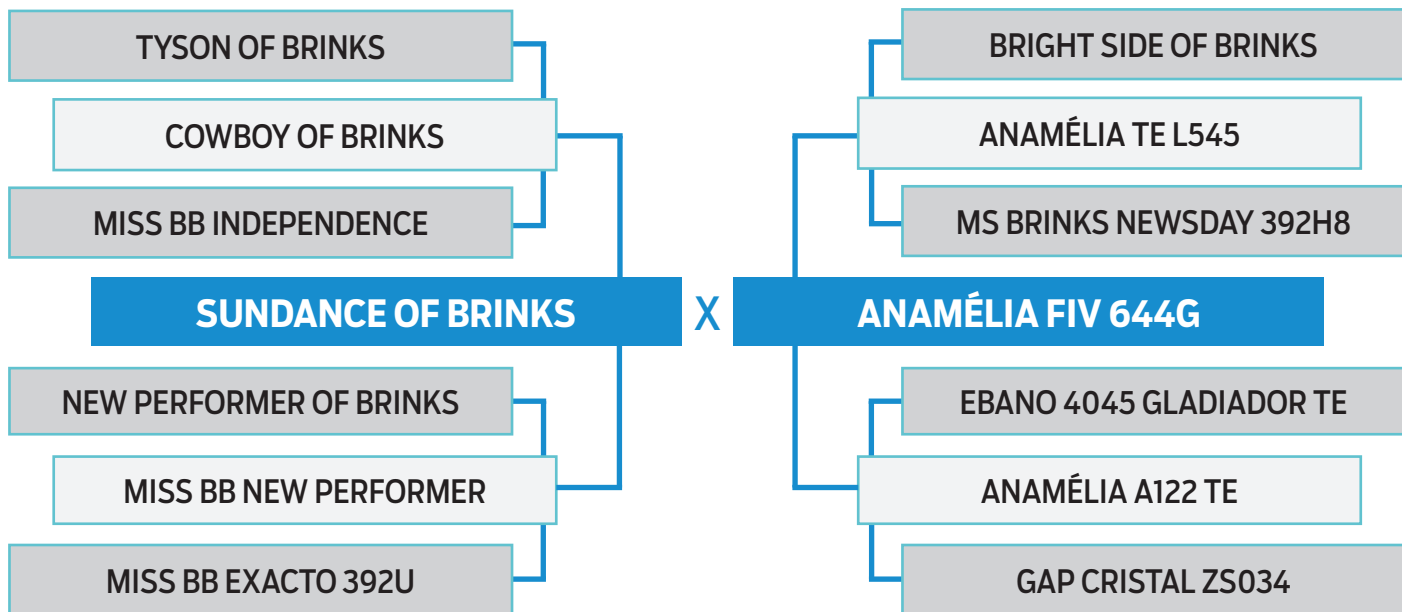

**PESO**  
**744 kg**

**PE**  
**40 cm**

| AOL    | AOL/100kg | RATIO | MARMOREIO | EGS  | EGS/100kg | PICANHA |
|--------|-----------|-------|-----------|------|-----------|---------|
| 120.16 | 16.15     | 0.59  | 3.55      | 6.59 | 0.89      | 9.41    |

DGT - Software BIA 2022

| PN | PD | LEITE | L&C | P18M | PE | AOL | EGS | EGP | MARM |
|----|----|-------|-----|------|----|-----|-----|-----|------|
| -  | -  | -     | -   | -    | -  | -   | -   | -   | -    |

Programa ERBra 2022



# ANAMÉLIA FIV N311

SEXO: **MACHO** - RAÇA: **BRANGUS 3/8** - TATUAGEM: **N311** - NASC.: **16/10/2019**  
 PELAGEM: **VERMELHO** - GERAÇÃO.: **4ª GERAÇÃO**

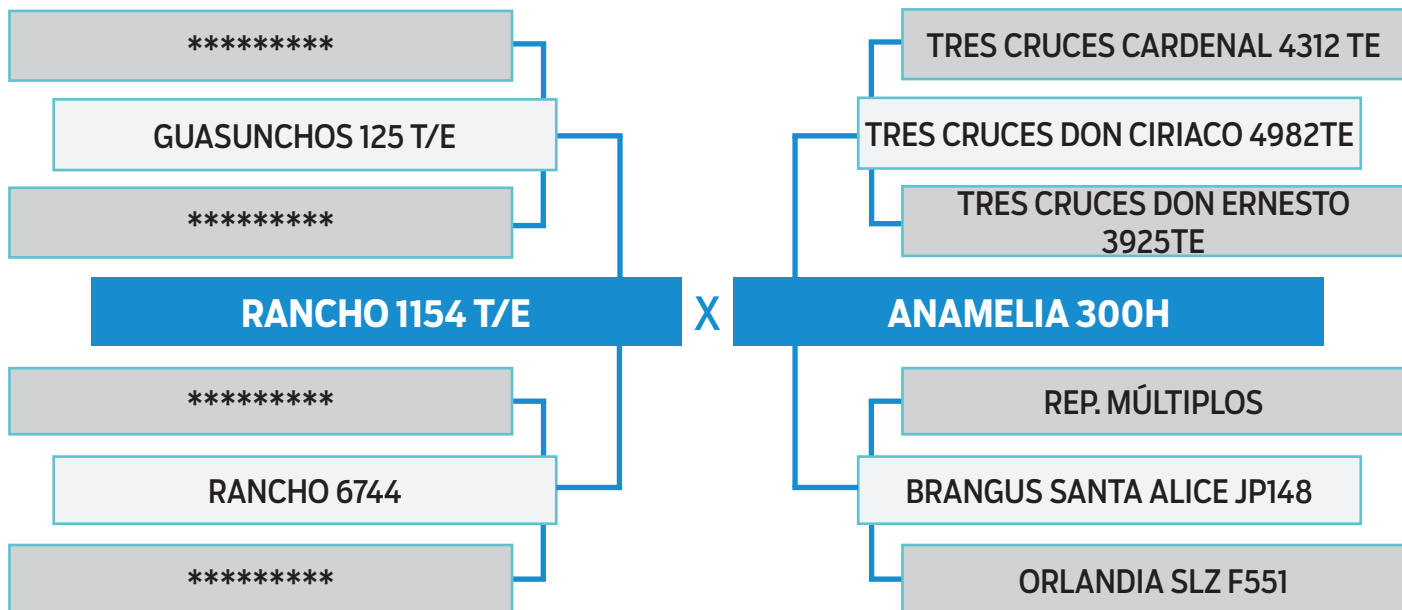

**PESO**  
**706 kg**

**PE**  
**43 cm**

| AOL    | AOL/100kg | RATIO | MARMOREIO | EGS  | EGS/100kg | PICANHA |
|--------|-----------|-------|-----------|------|-----------|---------|
| 104.94 | 14.86     | 0.59  | 2.05      | 4.71 | 0.67      | 11.78   |

DGT - Software BIA 2022

| PN  | PD | LEITE | L&C | P18M | PE | AOL | EGS | EGP | MARM |
|-----|----|-------|-----|------|----|-----|-----|-----|------|
| 86% | 3% | 80%   | 9%  | 16%  | 5% | 56% | 78% | 77% | 99%  |

Programa ERBra 2022



## ANAMÉLIA FIV N273

SEXO: **MACHO** - RAÇA: **BRANGUS 3/8** - TATUAGEM: **N273** - NASC.: **21/09/2019**  
 PELAGEM: **VERMELHO** - GERAÇÃO.: **4ª GERAÇÃO**

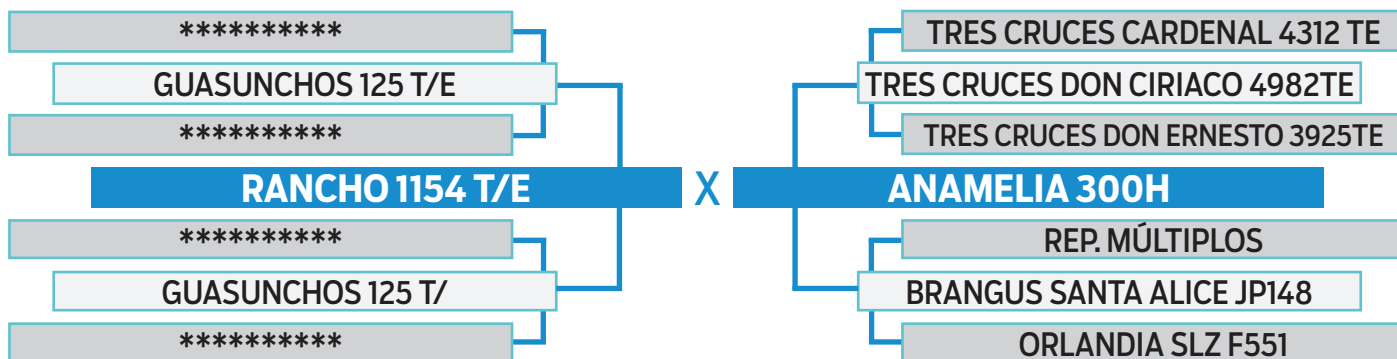

| PESO          | AOL    | AOL/100kg | RATIO | MARMOREIO | EGS  | EGS/100kg | PICANHA |
|---------------|--------|-----------|-------|-----------|------|-----------|---------|
| <b>748 kg</b> | 115.36 | 15.42     | 0.63  | 1.87      | 4.47 | 0.60      | 8.96    |

DGT - Software BIA 2022

| PE           | PN  | PD  | LEITE | L&C | P18M | PE  | AOL | EGS | EGP | MARM |
|--------------|-----|-----|-------|-----|------|-----|-----|-----|-----|------|
| <b>43 cm</b> | 74% | 28% | 28%   | 25% | 42%  | 28% | 80% | 83% | 80% | 99%  |

Programa ERBra 2022

## ANAMÉLIA N497

SEXO: **MACHO** - RAÇA: **BRANGUS 3/8** - TATUAGEM: **N497** - NASC.: **21/11/2019**  
 PELAGEM: **VERMELHO** - GERAÇÃO.: **4ª GERAÇÃO**

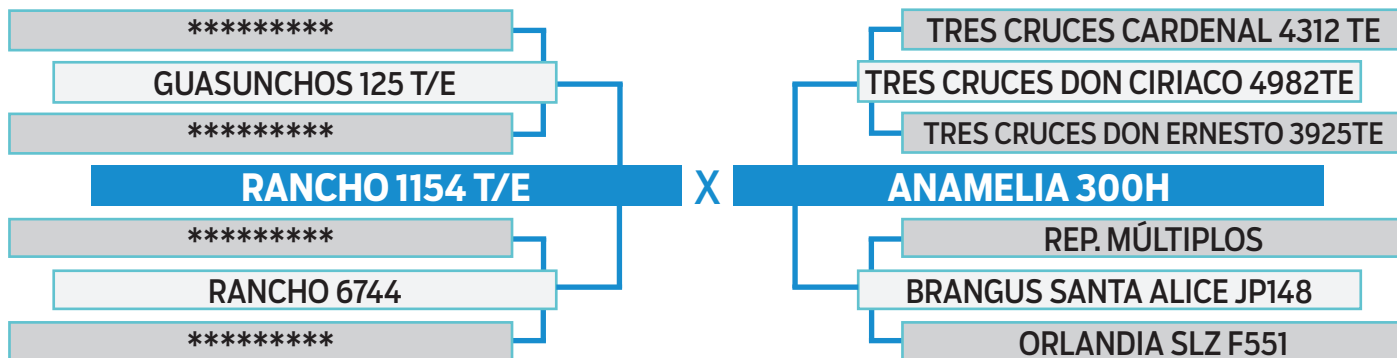

| PESO          | AOL    | AOL/100kg | RATIO | MARMOREIO | EGS  | EGS/100kg | PICANHA |
|---------------|--------|-----------|-------|-----------|------|-----------|---------|
| <b>698 kg</b> | 115.85 | 16.60     | 0.62  | 2.54      | 4.47 | 0.64      | 11.78   |

DGT - Software BIA 2022

| PE           | PN  | PD | LEITE | L&C | P18M | PE | AOL | EGS | EGP | MARM |
|--------------|-----|----|-------|-----|------|----|-----|-----|-----|------|
| <b>44 cm</b> | 62% | 2% | 87%   | 7%  | 10%  | 3% | 25% | 86% | 84% | 96%  |

Programa ERBra 2022

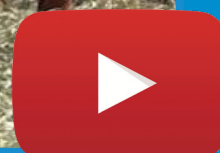

## ANAMÉLIA FIV 0071

SEXO: **MACHO** - RAÇA: **BRANGUS 3/8** - TATUAGEM: **0071** - NASC.: **30/08/2020**  
 PELAGEM: **PRETO** - GERAÇÃO.: **3ª GERAÇÃO** - **HOMOZIGOTO PRETO**

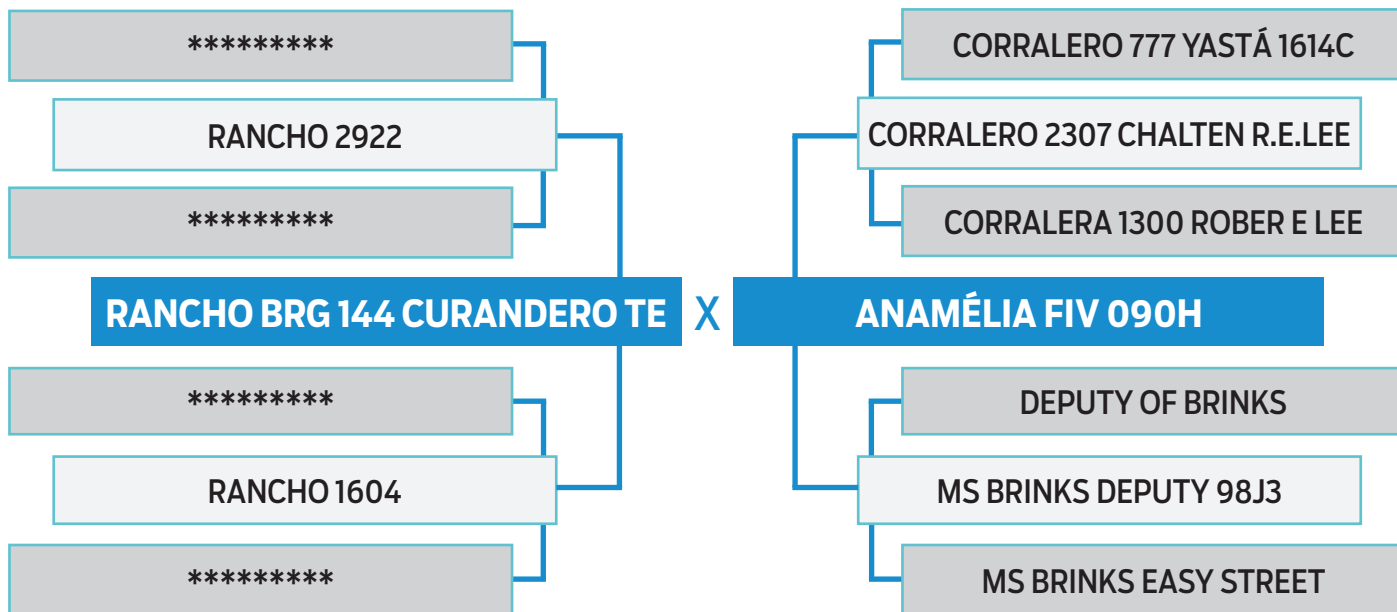

**PESO**  
**718 kg**

**PE**  
**42 cm**

| AOL    | AOL/100kg | RATIO | MARMOREIO | EGS  | EGS/100kg | PICANHA |
|--------|-----------|-------|-----------|------|-----------|---------|
| 133.95 | 18.66     | 0.63  | 2.51      | 7.53 | 1.05      | 9.43    |

DGT - Software BIA 2022

| PN  | PD  | LEITE | L&C | P18M | PE  | AOL | EGS | EGP | MARM |
|-----|-----|-------|-----|------|-----|-----|-----|-----|------|
| 91% | 18% | 26%   | 16% | 11%  | 34% | 14% | 8%  | 4%  | 4%   |

Programa ERBra 2022

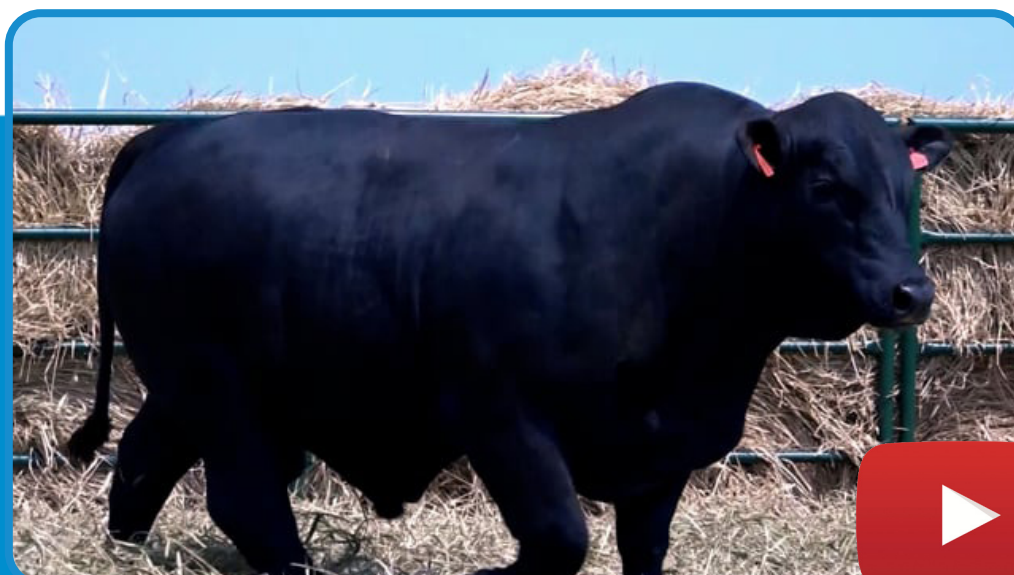



## ANAMÉLIA FIV 0051

SEXO: **MACHO** - RAÇA: **BRANGUS 3/8** - TATUAGEM: **0051** - NASC.: **27/08/2020**  
PELAGEM: **PRETO** - GERAÇÃO.: **4ª GERAÇÃO** - **HOMOZIGOTO PRETO**

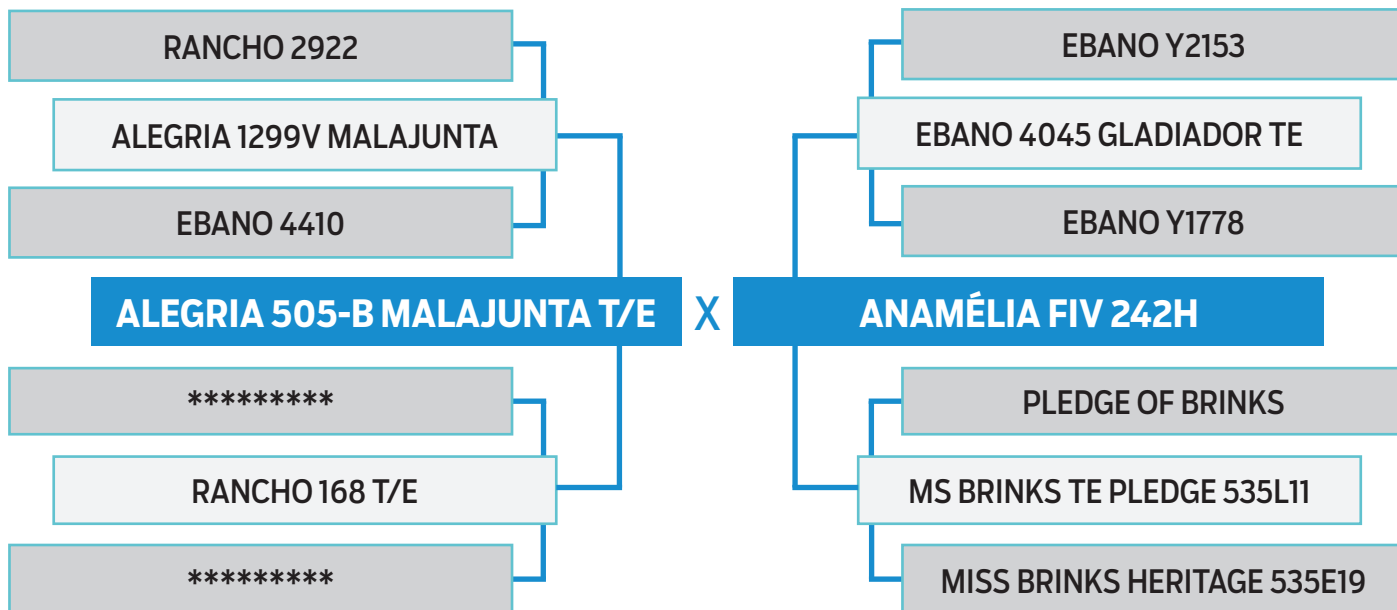

**PESO**  
**652 kg**

**PE**  
**37 cm**

| AOL    | AOL/100kg | RATIO | MARMOREIO | EGS  | EGS/100kg | PICANHA |
|--------|-----------|-------|-----------|------|-----------|---------|
| 125.91 | 19.31     | 0.62  | 3.05      | 6.12 | 0.94      | 13.23   |

DGT - Software BIA 2022

| PN  | PD | LEITE | L&C | P18M | PE  | AOL | EGS | EGP | MARM |
|-----|----|-------|-----|------|-----|-----|-----|-----|------|
| 89% | 2% | 29%   | 3%  | 2%   | 70% | 1%  | 2%  | 26% | 12%  |

Programa ERBra 2022





# ANAMÉLIA FIV 0115

SEXO: **MACHO** - RAÇA: **BRANGUS 3/8** - TATUAGEM: **0115** - NASC.: **05/09/2020**  
 PELAGEM: **PRETO** - GERAÇÃO.: **4ª GERAÇÃO** - **HOMOZIGOTO PRETO**

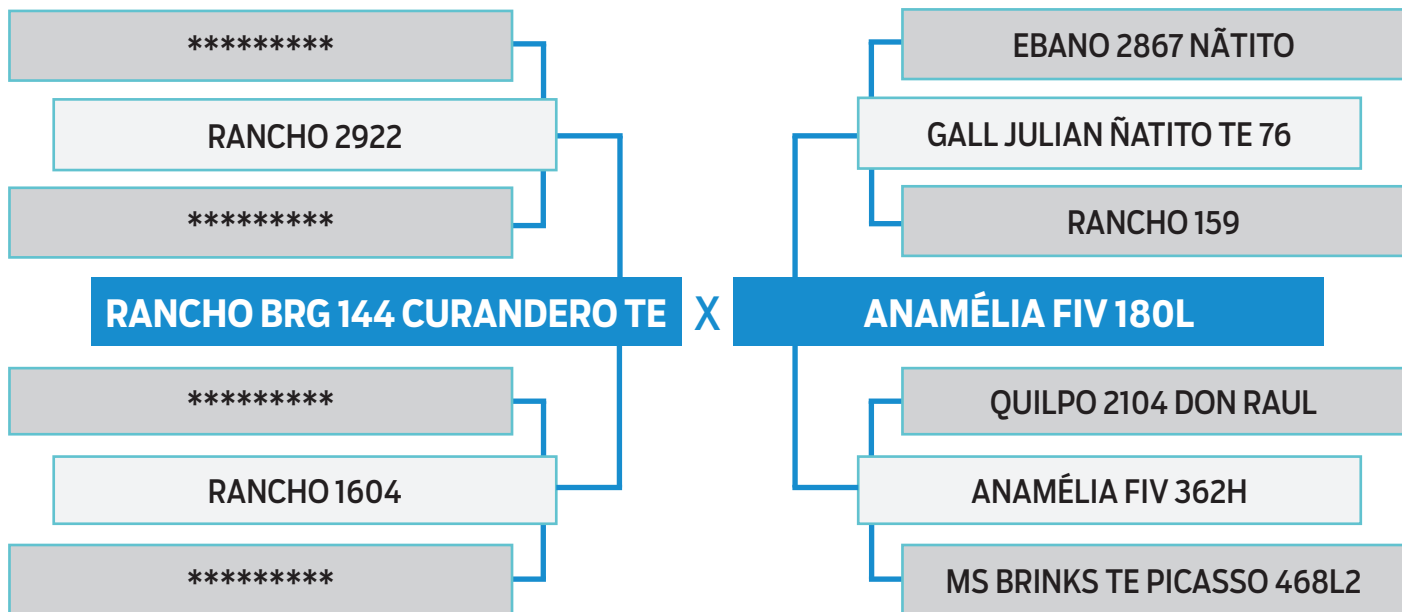

**PESO**  
**646 kg**

**PE**  
**40 cm**

| AOL    | AOL/100kg | RATIO | MARMOREIO | EGS  | EGS/100kg | PICANHA |
|--------|-----------|-------|-----------|------|-----------|---------|
| 140.24 | 21.71     | 0.65  | 2.85      | 8.00 | 1.24      | 10.35   |

DGT - Software BIA 2022

| PN  | PD | LEITE | L&C | P18M | PE  | AOL | EGS | EGP | MARM |
|-----|----|-------|-----|------|-----|-----|-----|-----|------|
| 97% | 6% | 77%   | 16% | 6%   | 33% | 1%  | 54% | 28% | 13%  |

Programa ERBra 2022

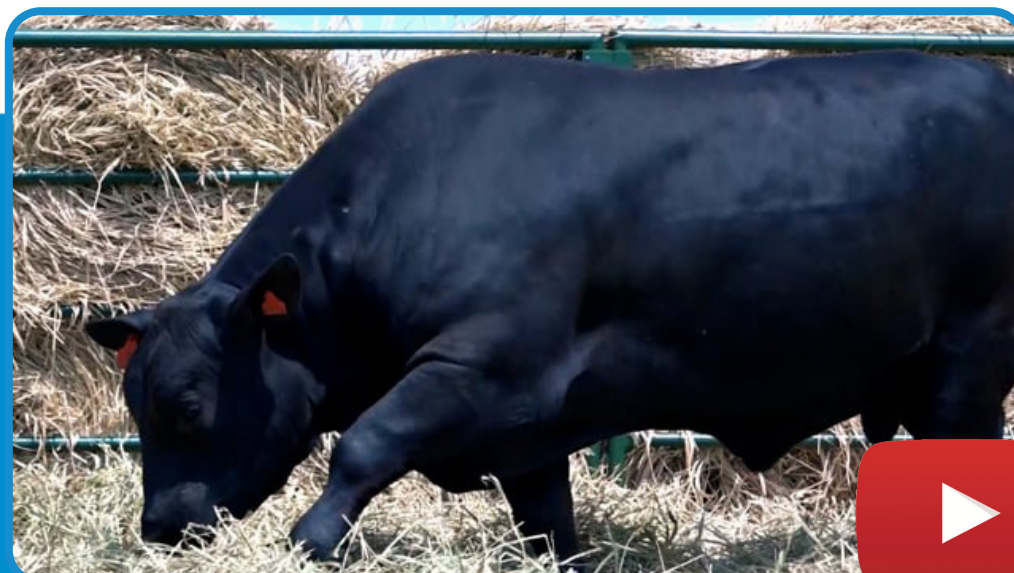

## ANAMÉLIA FIV 0321

SEXO: **MACHO** - RAÇA: **BRANGUS 3/8** - TATUAGEM: **0321** - NASC.: **02/10/2020**  
PELAGEM: **PRETO** - GERAÇÃO.: **4ª GERAÇÃO**

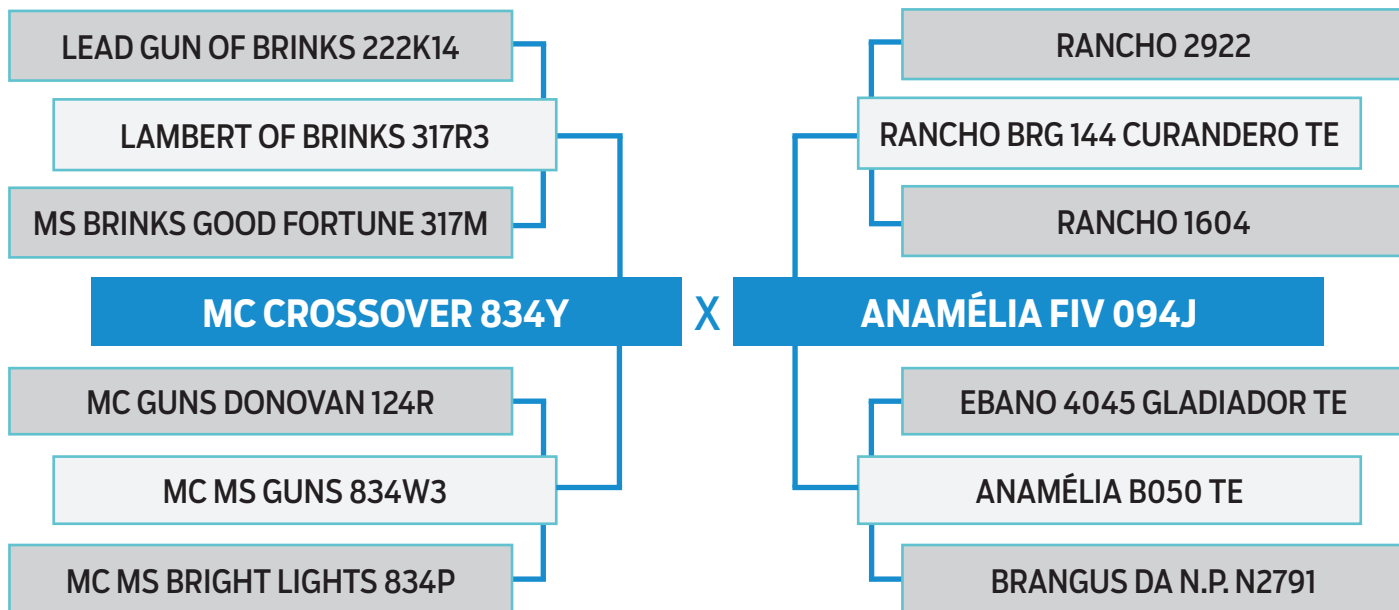

**PESO**  
**626 kg**

**PE**  
**42 cm**

| AOL    | AOL/100kg | RATIO | MARMOREIO | EGS  | EGS/100kg | PICANHA |
|--------|-----------|-------|-----------|------|-----------|---------|
| 108.04 | 17.26     | 0.53  | 2.12      | 4.94 | 0.79      | 8.51    |

DGT - Software BIA 2022

| PN  | PD | LEITE | L&C | P18M | PE | AOL | EGS | EGP | MARM |
|-----|----|-------|-----|------|----|-----|-----|-----|------|
| 81% | 1% | 94%   | 8%  | 1%   | 5% | 6%  | 15% | 61% | 28%  |

Programa ERBra 2022



## ANAMÉLIA FIV 0019

SEXO: **MACHO** - RAÇA: **BRANGUS 3/8** - TATUAGEM: **0019** - NASC.: **13/08/2020**  
PELAGEM: **PRETO** - GERAÇÃO.: **5ª GERAÇÃO** - **HOMOZIGOTO PRETO**

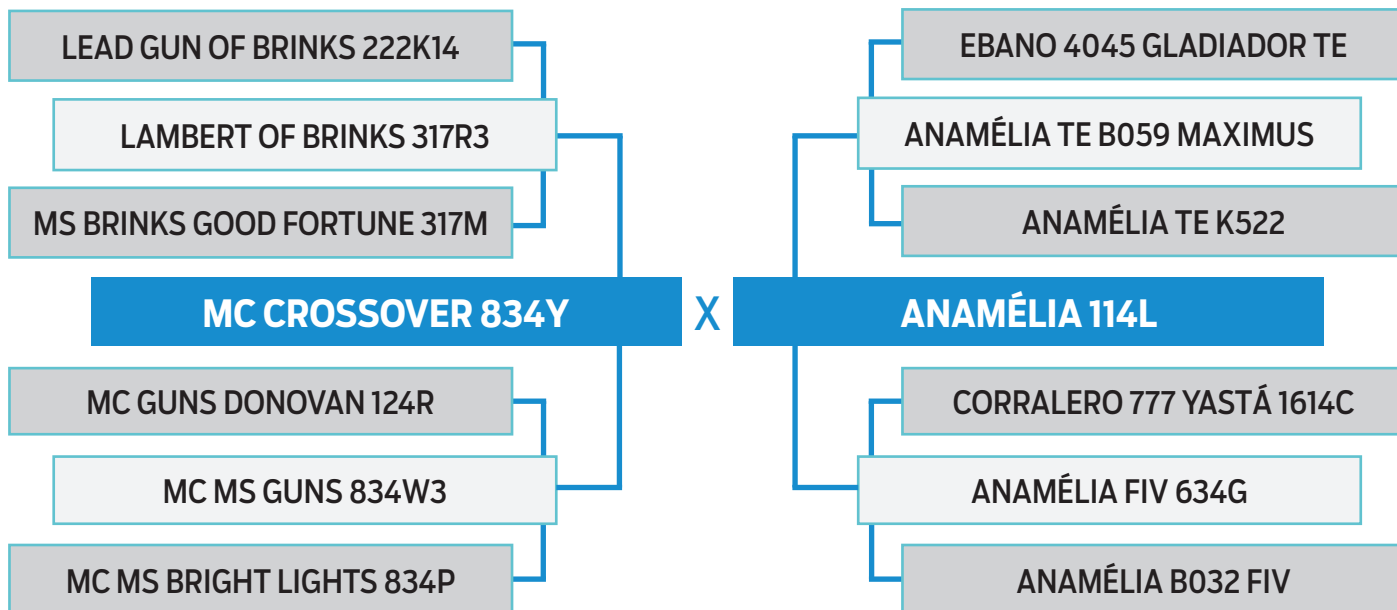

**PESO**  
**666 kg**

**PE**  
**43 cm**

| AOL    | AOL/100kg | RATIO | MARMOREIO | EGS  | EGS/100kg | PICANHA |
|--------|-----------|-------|-----------|------|-----------|---------|
| 127.97 | 19.21     | 0.55  | 3.17      | 5.18 | 0.78      | 8.96    |

DGT - Software BIA 2022

| PN  | PD | LEITE | L&C | P18M | PE | AOL | EGS | EGP | MARM |
|-----|----|-------|-----|------|----|-----|-----|-----|------|
| 87% | 2% | 71%   | 6%  | 5%   | 9% | 16% | 20% | 57% | 6%   |

Programa ERBra 2022



## ANAMÉLIA FIV 0239

SEXO: **MACHO** - RAÇA: **BRANGUS 3/8** - TATUAGEM: **0239** - NASC.: **21/09/2020**  
 PELAGEM: **PRETO** - GERAÇÃO.: **5ª GERAÇÃO**

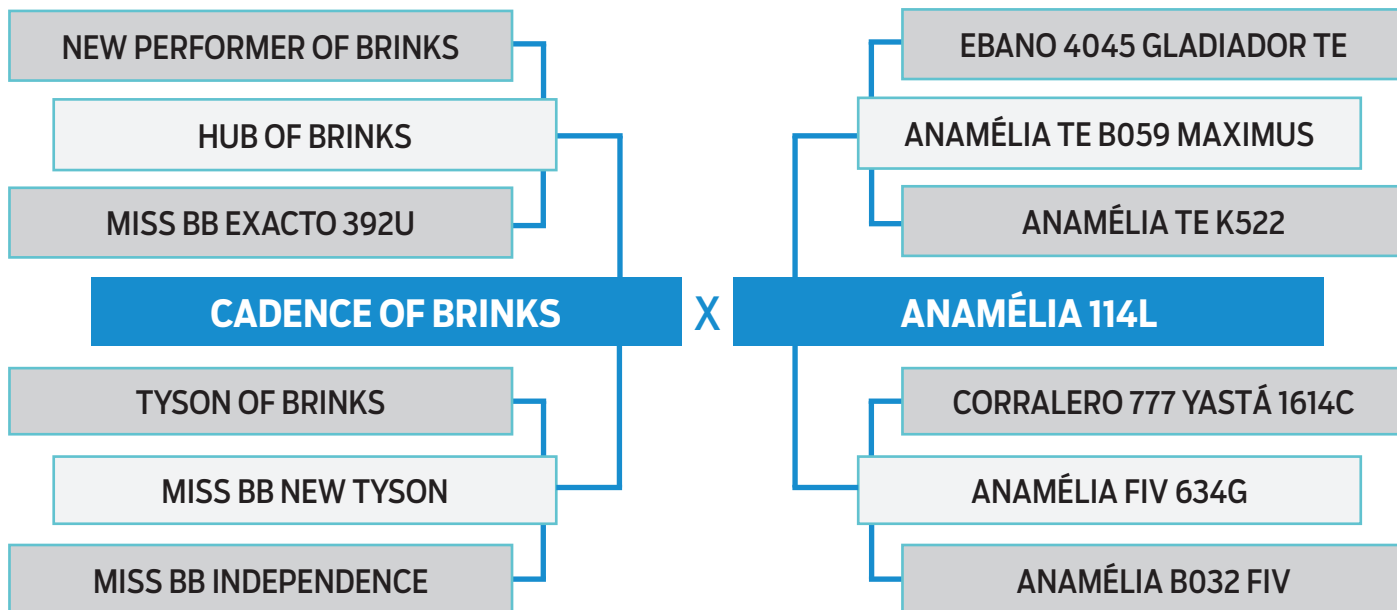

**PESO**  
**584 kg**

**PE**  
**38 cm**

| AOL   | AOL/100kg | RATIO | MARMOREIO | EGS  | EGS/100kg | PICANHA |
|-------|-----------|-------|-----------|------|-----------|---------|
| 97.50 | 16.70     | 0.52  | 3.12      | 4.94 | 0.85      | 12.29   |

DGT - Software BIA 2022

| PN | PD  | LEITE | L&C | P18M | PE  | AOL | EGS | EGP | MARM |
|----|-----|-------|-----|------|-----|-----|-----|-----|------|
| 6% | 32% | 3%    | 5%  | 39%  | 88% | 48% | 16% | 67% | 12%  |

Programa ERBra 2022



## ANAMÉLIA FIV 0263

SEXO: **MACHO** - RAÇA: **BRANGUS 3/8** - TATUAGEM: **0263** - NASC.: **24/09/2020**  
PELAGEM: **PRETO** - GERAÇÃO.: **4ª GERAÇÃO**

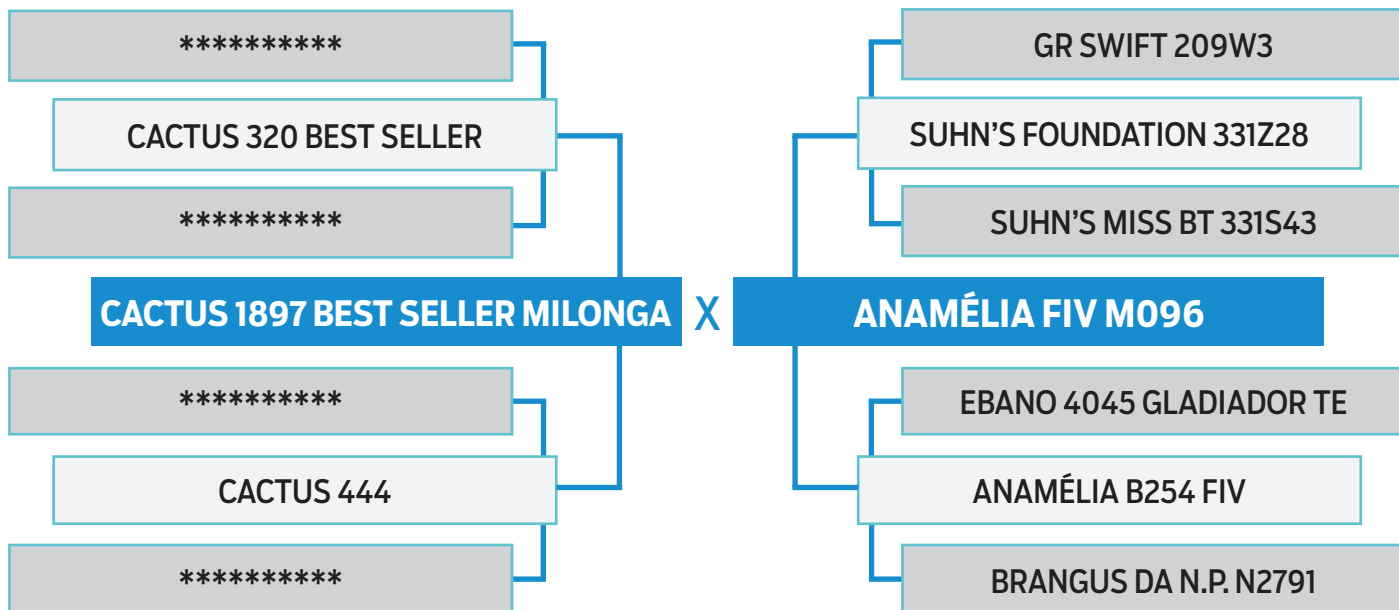

**PESO**  
**606 kg**

**PE**  
**43 cm**

| AOL    | AOL/100kg | RATIO | MARMOREIO | EGS  | EGS/100kg | PICANHA |
|--------|-----------|-------|-----------|------|-----------|---------|
| 109.08 | 18.00     | 0.56  | 2.60      | 4.94 | 0.82      | 7.02    |

DGT - Software BIA 2022

| PN  | PD | LEITE | L&C | P18M | PE | AOL | EGS | EGP | MARM |
|-----|----|-------|-----|------|----|-----|-----|-----|------|
| 98% | 1% | 85%   | 2%  | 1%   | 5% | 3%  | 64% | 26% | 38%  |

Programa ERBra 2022



## ANAMÉLIA FIV 0305

SEXO: **MACHO** - RAÇA: **BRANGUS 3/8** - TATUAGEM: **0305** - NASC.: **29/09/2020**  
PELAGEM: **PRETO** - GERAÇÃO.: **5ª GERAÇÃO** - **HOMOZIGOTO PRETO**

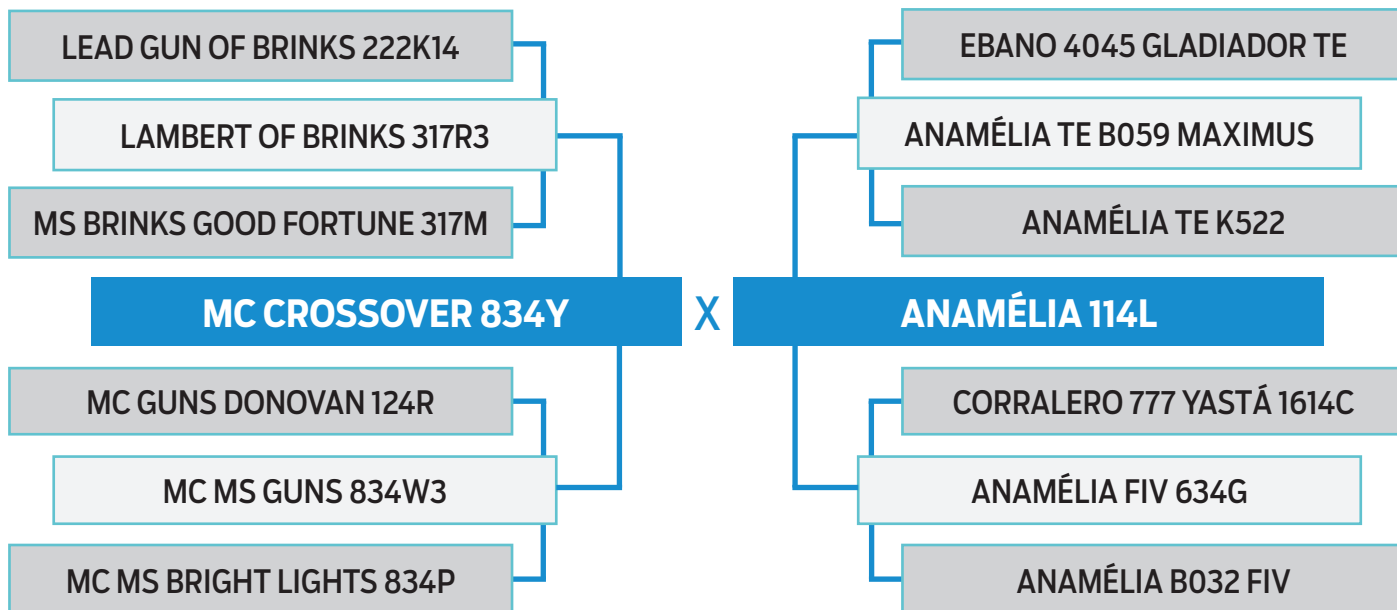

**PESO**  
**586 kg**

**PE**  
**40 cm**

| AOL    | AOL/100kg | RATIO | MARMOREIO | EGS  | EGS/100kg | PICANHA |
|--------|-----------|-------|-----------|------|-----------|---------|
| 107.00 | 18.26     | 0.53  | 3.41      | 5.41 | 0.92      | 8.94    |

DGT - Software BIA 2022

| PN  | PD | LEITE | L&C | P18M | PE  | AOL | EGS | EGP | MARM |
|-----|----|-------|-----|------|-----|-----|-----|-----|------|
| 96% | 2% | 72%   | 4%  | 3%   | 75% | 12% | 68% | 75% | 21%  |

Programa ERBra 2022



## ANAMÉLIA FIV 0345

SEXO: **MACHO** - RAÇA: **BRANGUS 3/8** - TATUAGEM: **0345** - NASC.: **04/10/2020**  
 PELAGEM: **PRETO** - GERAÇÃO.: **6ª GERAÇÃO** - **HOMOZIGOTO PRETO**

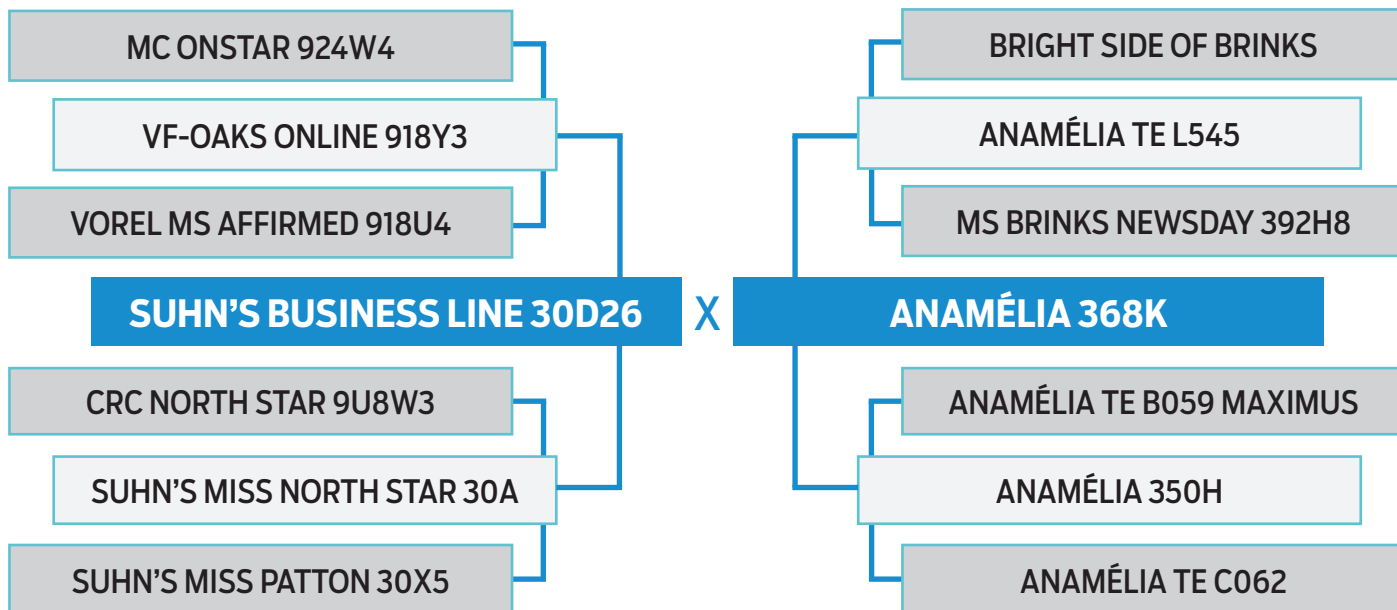

**PESO**  
**598 kg**

**PE**  
**42 cm**

| AOL    | AOL/100kg | RATIO | MARMOREIO | EGS  | EGS/100kg | PICANHA |
|--------|-----------|-------|-----------|------|-----------|---------|
| 107.75 | 18.02     | 0.57  | 3.05      | 5.88 | 0.98      | 10.42   |

DGT - Software BIA 2022

| PN | PD | LEITE | L&C | P18M | PE  | AOL | EGS | EGP | MARM |
|----|----|-------|-----|------|-----|-----|-----|-----|------|
| 6% | 8% | 52%   | 10% | 7%   | 74% | 11% | 36% | 35% | 13%  |

Programa ERBra 2022





## ANAMÉLIA FIV 0363

SEXO: **MACHO** - RAÇA: **BRANGUS 3/8** - TATUAGEM: **0363** - NASC.: **10/10/2020**  
PELAGEM: **PRETO** - GERAÇÃO.: **6ª GERAÇÃO** - **HOMOZIGOTO PRETO**

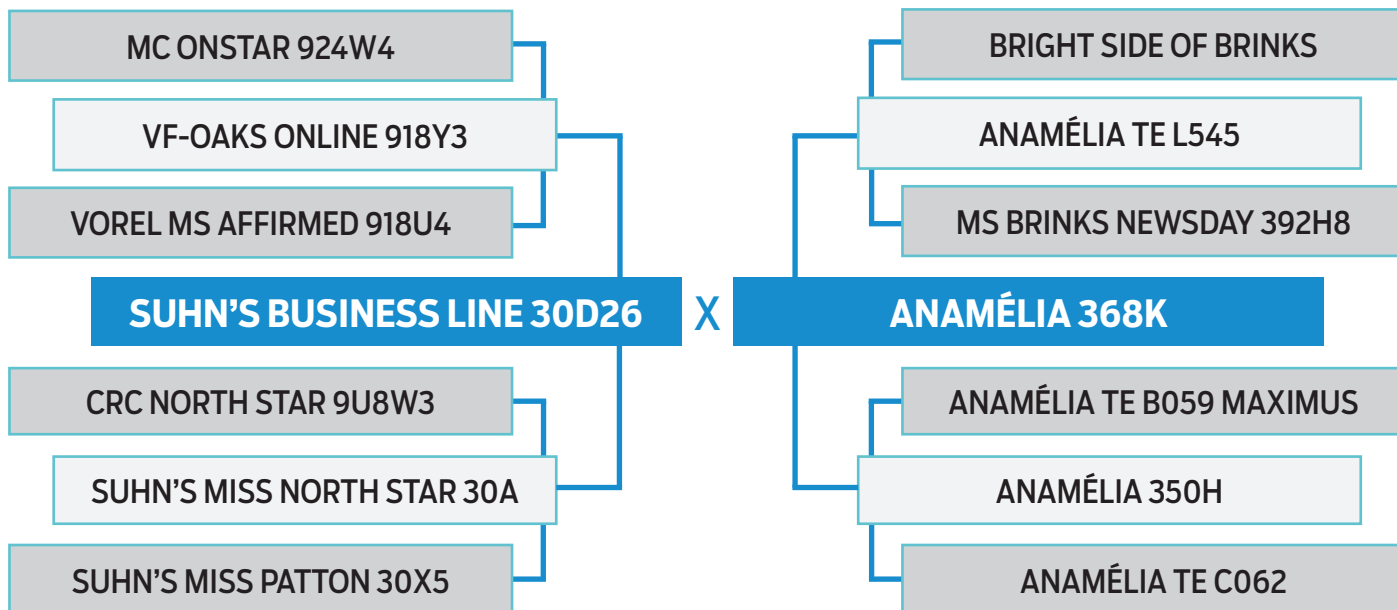

**PESO**  
**620 kg**

**PE**  
**40 cm**

| AOL    | AOL/100kg | RATIO | MARMOREIO | EGS  | EGS/100kg | PICANHA |
|--------|-----------|-------|-----------|------|-----------|---------|
| 106.00 | 17.10     | 0.58  | 3.90      | 6.12 | 0.99      | 10.35   |

DGT - Software BIA 2022

| PN  | PD  | LEITE | L&C | P18M | PE | AOL | EGS | EGP | MARM |
|-----|-----|-------|-----|------|----|-----|-----|-----|------|
| 41% | 16% | 18%   | 11% | 8%   | 8% | 20% | 26% | 32% | 2%   |

Programa ERBra 2022



## ANAMÉLIA 0043

SEXO: **MACHO** - RAÇA: **BRANGUS 3/8** - TATUAGEM: **0043** - NASC.: **21/08/2020**  
 PELAGEM: **PRETO** - GERAÇÃO.: **4ª GERAÇÃO** - **HOMOZIGOTO PRETO**

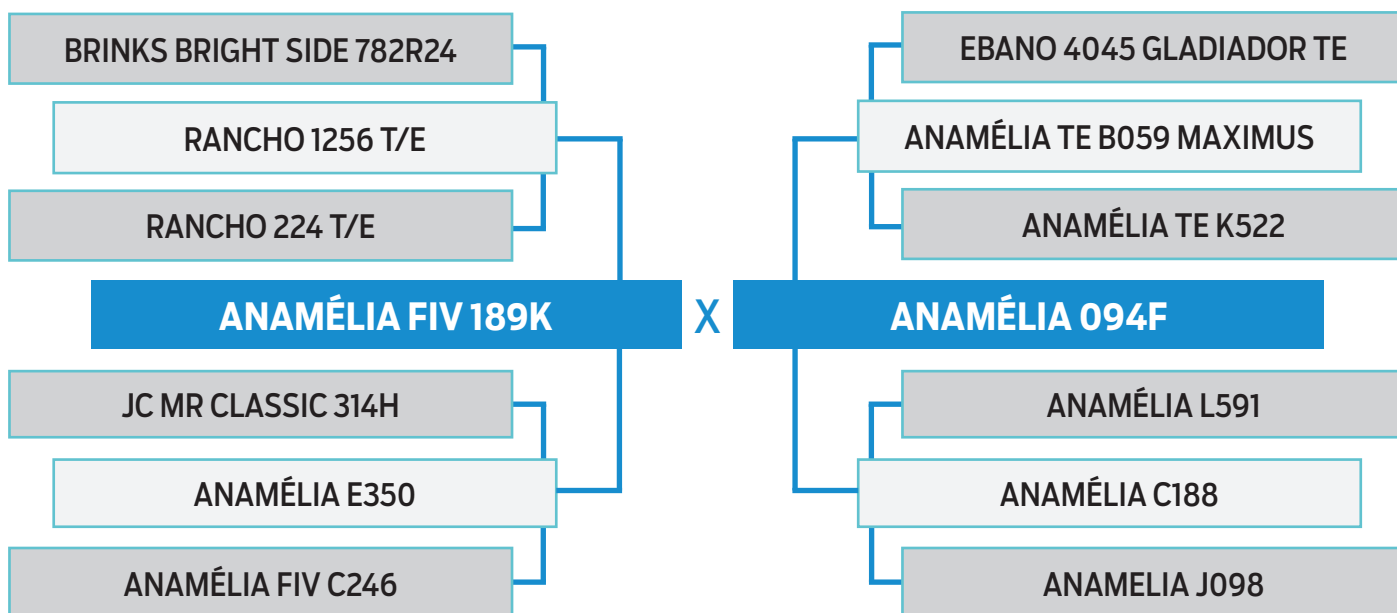

**PESO**  
**640 kg**

**PE**  
**39 cm**

| AOL    | AOL/100kg | RATIO | MARMOREIO | EGS  | EGS/100kg | PICANHA |
|--------|-----------|-------|-----------|------|-----------|---------|
| 120.06 | 18.76     | 0.54  | 2.80      | 4.71 | 0.74      | 7.56    |

DGT - Software BIA 2022

| PN  | PD | LEITE | L&C | P18M | PE  | AOL | EGS | EGP | MARM |
|-----|----|-------|-----|------|-----|-----|-----|-----|------|
| 85% | 3% | 69%   | 7%  | 17%  | 75% | 8%  | 12% | 2%  | 10%  |

Programa ERBra 2022



## ANAMÉLIA FIV 0295

SEXO: **MACHO** - RAÇA: **BRANGUS 3/8** - TATUAGEM: **0295** - NASC.: **28/09/2020**  
PELAGEM: **PRETO** - GERAÇÃO.: **5ª GERAÇÃO** - **HOMOZIGOTO PRETO**

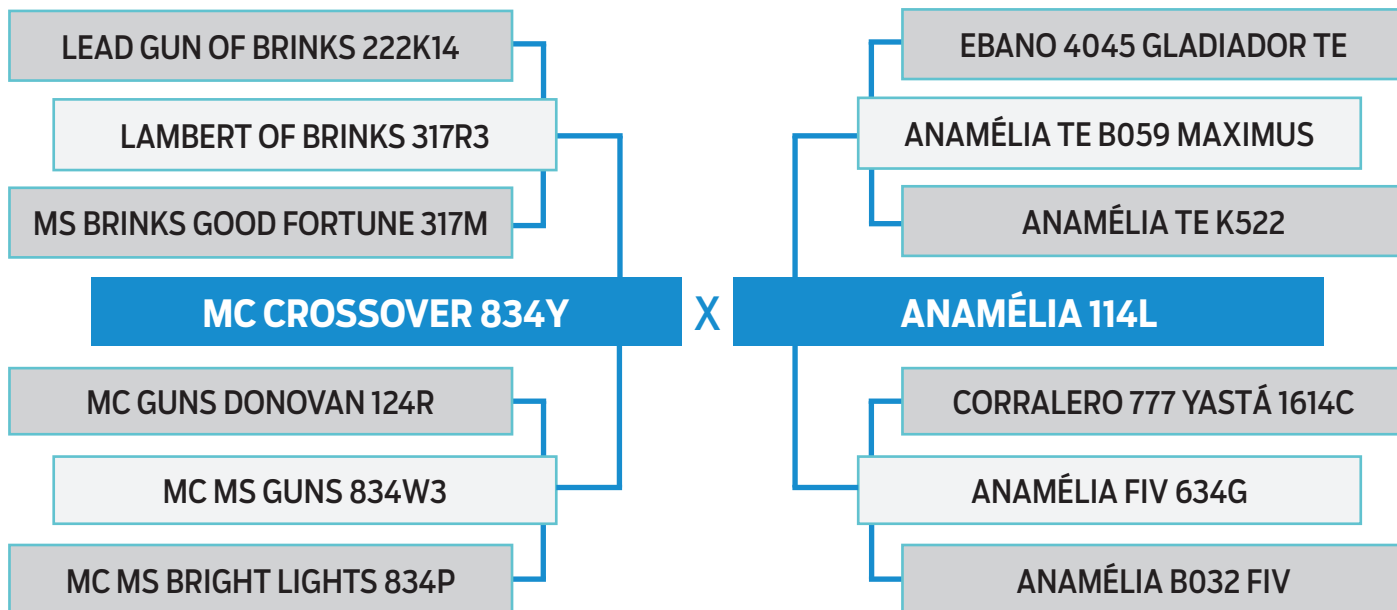

**PESO**  
**552 kg**

**PE**  
**39 cm**

| AOL    | AOL/100kg | RATIO | MARMOREIO | EGS  | EGS/100kg | PICANHA |
|--------|-----------|-------|-----------|------|-----------|---------|
| 101.81 | 18.44     | 0.50  | 3.35      | 6.12 | 1.11      | 8.47    |

DGT - Software BIA 2022

| PN  | PD | LEITE | L&C | P18M | PE  | AOL | EGS | EGP | MARM |
|-----|----|-------|-----|------|-----|-----|-----|-----|------|
| 52% | 2% | 83%   | 6%  | 6%   | 75% | 32% | 41% | 61% | 15%  |

Programa ERBra 2022



## ANAMÉLIA FIV 0329

SEXO: **MACHO** - RAÇA: **BRANGUS 3/8** - TATUAGEM: **0329** - NASC.: **03/10/2020**  
PELAGEM: **PRETO** - GERAÇÃO.: **5ª GERAÇÃO** - **HOMOZIGOTO PRETO**

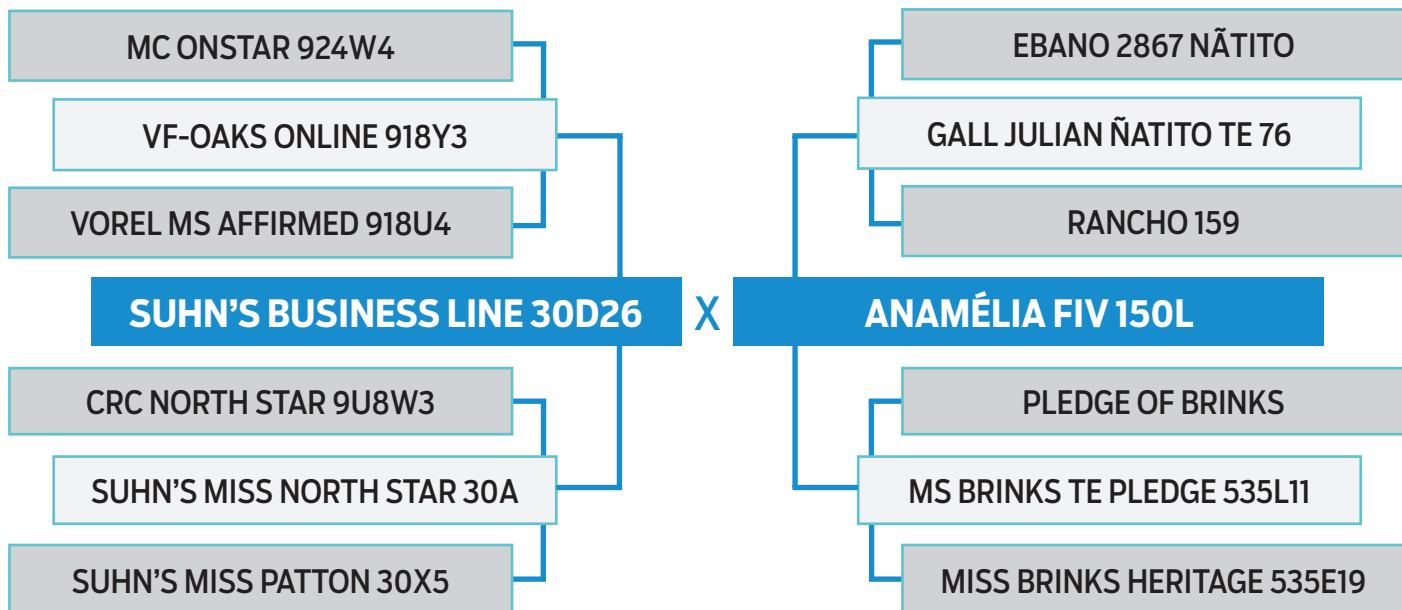

**PESO**  
**600 kg**

**PE**  
**42 cm**

| AOL    | AOL/100kg | RATIO | MARMOREIO | EGS  | EGS/100kg | PICANHA |
|--------|-----------|-------|-----------|------|-----------|---------|
| 101.22 | 16.87     | 0.56  | 2.77      | 5.18 | 0.86      | 8.49    |

DGT - Software BIA 2022

| PN  | PD | LEITE | L&C | P18M | PE  | AOL | EGS | EGP | MARM |
|-----|----|-------|-----|------|-----|-----|-----|-----|------|
| 13% | 1% | 92%   | 7%  | 3%   | 25% | 25% | 5%  | 16% | 10%  |

Programa ERBra 2022



## ANAMÉLIA 0433

SEXO: **MACHO** - RAÇA: **BRANGUS 3/8** - TATUAGEM: **0433** - NASC.: **05/11/2020**  
 PELAGEM: **PRETO** - GERAÇÃO.: **4ª GERAÇÃO** - **HOMOZIGOTO PRETO**

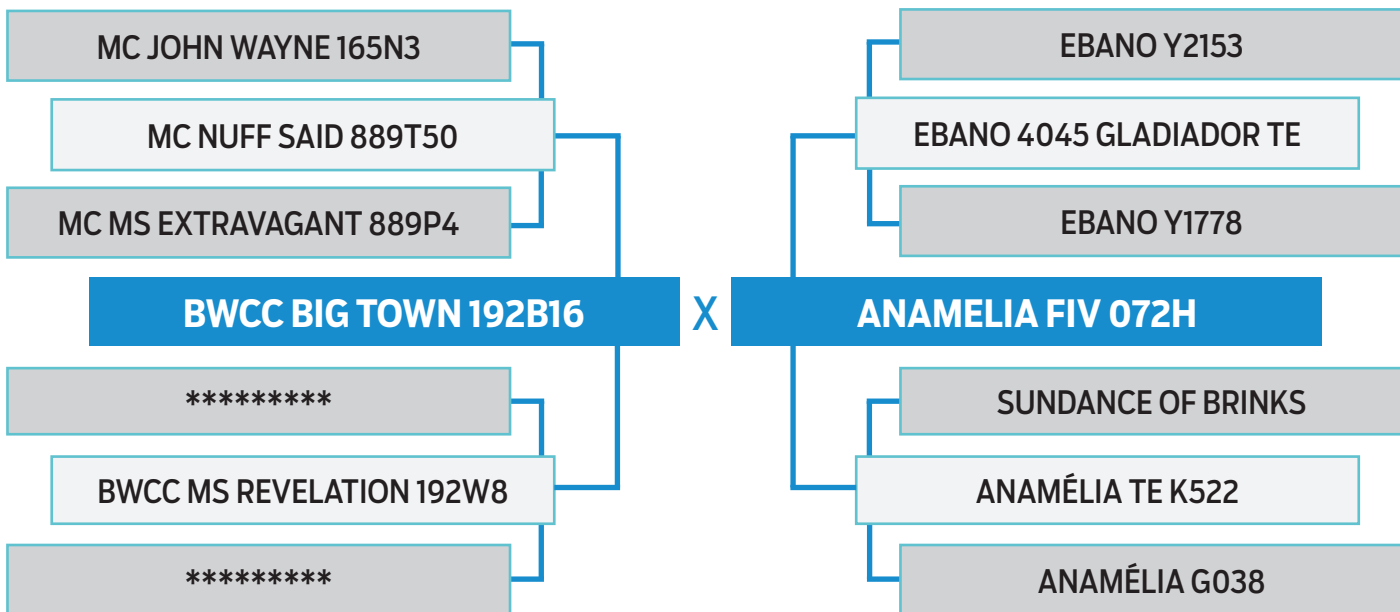

**PESO**  
**540 kg**

**PE**  
**38 cm**

| AOL    | AOL/100kg | RATIO | MARMOREIO | EGS  | EGS/100kg | PICANHA |
|--------|-----------|-------|-----------|------|-----------|---------|
| 107.62 | 19.93     | 0.64  | 2.90      | 6.82 | 1.26      | 11.76   |

DGT - Software BIA 2022

| PN | PD  | LEITE | L&C | P18M | PE | AOL | EGS | EGP | MARM |
|----|-----|-------|-----|------|----|-----|-----|-----|------|
| 1% | 53% | 86%   | 83% | 58%  | 7% | 4%  | 64% | 67% | 76%  |

Programa ERBra 2022



## ANAMÉLIA FIV 0331

SEXO: **MACHO** - RAÇA: **BRANGUS 3/8** - TATUAGEM: **0331** - NASC.: **03/10/2020**  
PELAGEM: **PRETO** - GERAÇÃO.: **6ª GERAÇÃO** - **HOMOZIGOTO PRETO**

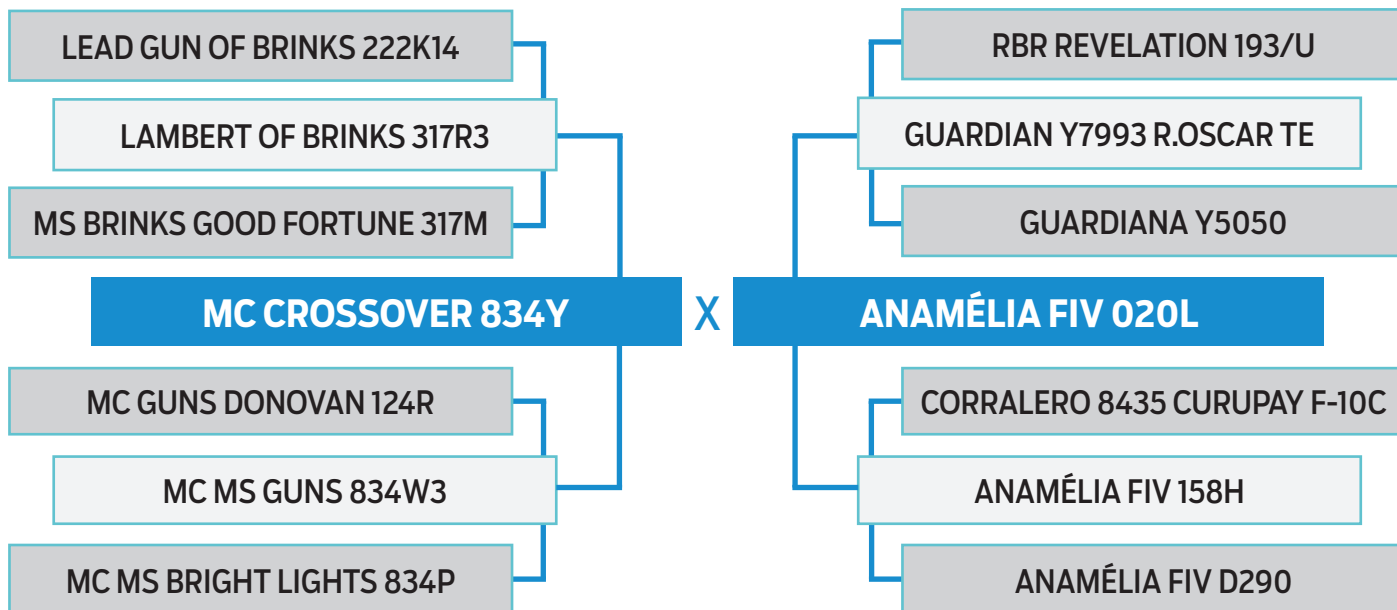

**PESO**  
**626 kg**

**PE**  
**44 cm**

| AOL    | AOL/100kg | RATIO | MARMOREIO | EGS  | EGS/100kg | PICANHA |
|--------|-----------|-------|-----------|------|-----------|---------|
| 116.71 | 18.64     | 0.54  | 3.09      | 6.59 | 1.05      | 13.18   |

DGT - Software BIA 2022

| PN  | PD | LEITE | L&C | P18M | PE  | AOL | EGS | EGP | MARM |
|-----|----|-------|-----|------|-----|-----|-----|-----|------|
| 92% | 1% | 90%   | 7%  | 2%   | 12% | 39% | 54% | 20% | 15%  |

Programa ERBra 2022



## ANAMÉLIA FIV 0003

SEXO: **MACHO** - RAÇA: **BRANGUS 3/8** - TATUAGEM: **0003** - NASC.: **09/08/2020**  
PELAGEM: **PRETO** - GERAÇÃO.: **5ª GERAÇÃO**

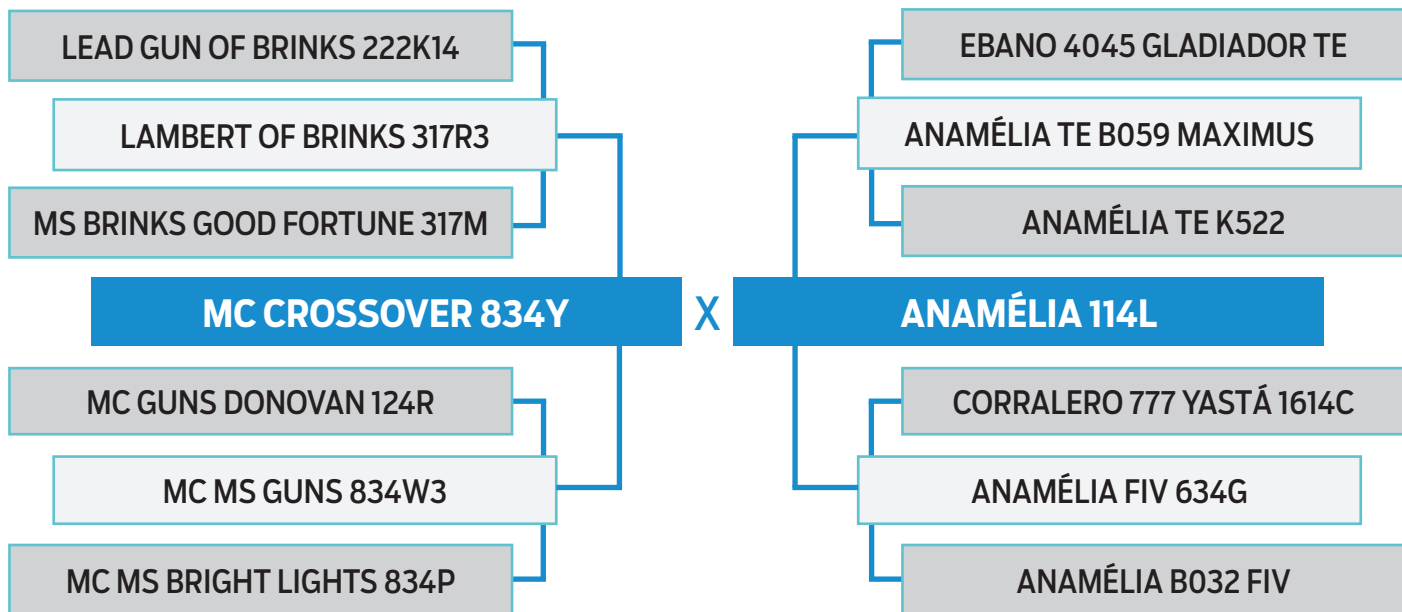

**PESO**  
**578 kg**

**PE**  
**39 cm**

| AOL   | AOL/100kg | RATIO | MARMOREIO | EGS  | EGS/100kg | PICANHA |
|-------|-----------|-------|-----------|------|-----------|---------|
| 94.88 | 16.41     | 0.53  | 4.23      | 5.41 | 0.94      | 14.60   |

DGT - Software BIA 2022

| PN  | PD | LEITE | L&C | P18M | PE  | AOL | EGS | EGP | MARM |
|-----|----|-------|-----|------|-----|-----|-----|-----|------|
| 32% | 5% | 71%   | 10% | 11%  | 82% | 62% | 32% | 64% | 6%   |

Programa ERBra 2022



## ANAMÉLIA 0143

SEXO: **MACHO** - RAÇA: **BRANGUS 3/8** - TATUAGEM: **0143** - NASC.: **08/09/2020**  
PELAGEM: **PRETO** - GERAÇÃO.: **4ª GERAÇÃO**

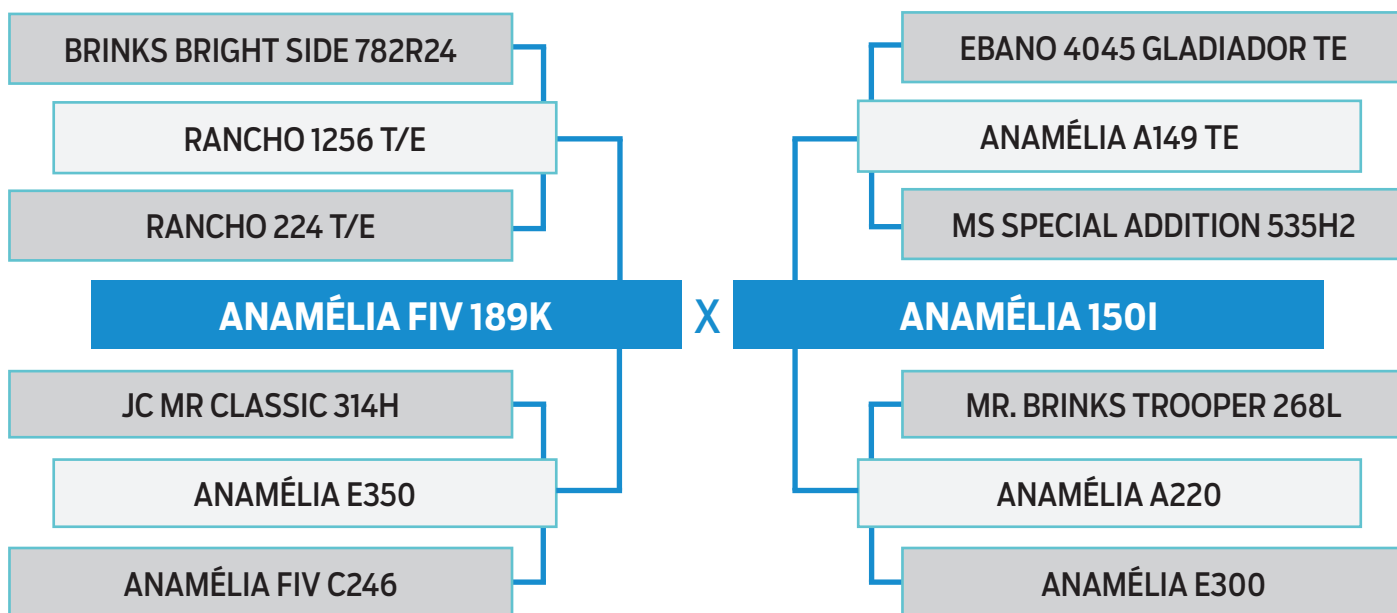

**PESO**  
**638 kg**

**PE**  
**45 cm**

| AOL    | AOL/100kg | RATIO | MARMOREIO | EGS  | EGS/100kg | PICANHA |
|--------|-----------|-------|-----------|------|-----------|---------|
| 113.73 | 17.83     | 0.55  | 2.25      | 5.41 | 0.85      | 9.49    |

DGT - Software BIA 2022

| PN  | PD | LEITE | L&C | P18M | PE | AOL | EGS | EGP | MARM |
|-----|----|-------|-----|------|----|-----|-----|-----|------|
| 99% | 2% | 60%   | 3%  | 1%   | 2% | 7%  | 91% | 28% | 38%  |

Programa ERBra 2022





## ANAMÉLIA FIV 0173

SEXO: **MACHO** - RAÇA: **BRANGUS 3/8** - TATUAGEM: **0173** - NASC.: **13/09/2020**  
PELAGEM: **PRETO** - GERAÇÃO.: **5ª GERAÇÃO**

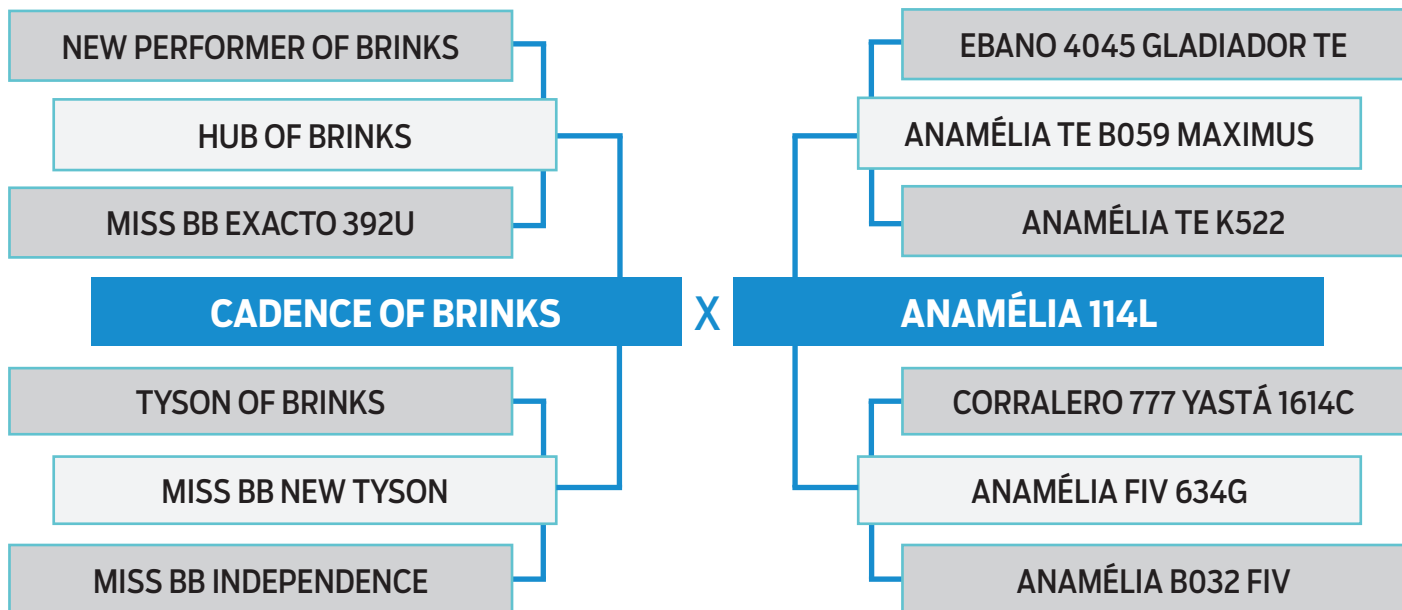

**PESO**  
**584 kg**

**PE**  
**36 cm**

| AOL    | AOL/100kg | RATIO | MARMOREIO | EGS  | EGS/100kg | PICANHA |
|--------|-----------|-------|-----------|------|-----------|---------|
| 110.86 | 18.98     | 0.55  | 3.02      | 5.18 | 0.89      | 10.85   |

DGT - Software BIA 2022

| PN  | PD  | LEITE | L&C | P18M | PE  | AOL | EGS | EGP | MARM |
|-----|-----|-------|-----|------|-----|-----|-----|-----|------|
| 10% | 11% | 5%    | 3%  | 20%  | 96% | 9%  | 75% | 79% | 38%  |

Programa ERBra 2022



## ANAMÉLIA FIV 0327

SEXO: **MACHO** - RAÇA: **BRANGUS 3/8** - TATUAGEM: **0327** - NASC.: **03/10/2020**  
PELAGEM: **PRETO** - GERAÇÃO.: **5ª GERAÇÃO** - **HOMOZIGOTO PRETO**

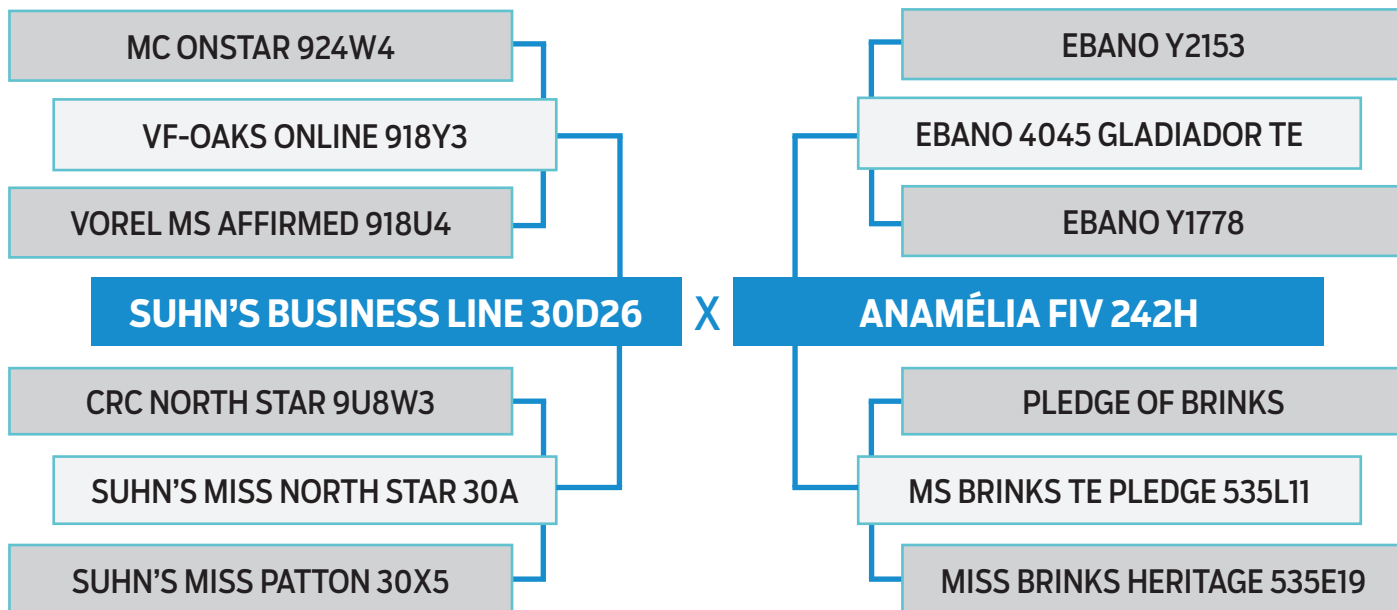

**PESO**  
**700 kg**

**PE**  
**43 cm**

| AOL    | AOL/100kg | RATIO | MARMOREIO | EGS  | EGS/100kg | PICANHA |
|--------|-----------|-------|-----------|------|-----------|---------|
| 132.18 | 18.88     | 0.61  | 2.51      | 4.24 | 0.61      | 8.00    |

DGT - Software BIA 2022

| PN  | PD  | LEITE | L&C | P18M | PE | AOL | EGS | EGP | MARM |
|-----|-----|-------|-----|------|----|-----|-----|-----|------|
| 86% | 13% | 20%   | 10% | 16%  | 5% | 1%  | 18% | 32% | 15%  |

Programa ERBra 2022



# ANAMÉLIA FIV 0005

SEXO: **MACHO** - RAÇA: **BRANGUS 3/8** - TATUAGEM: **0005** - NASC.: **09/08/2020**  
PELAGEM: **PRETO** - GERAÇÃO.: **4ª GERAÇÃO**

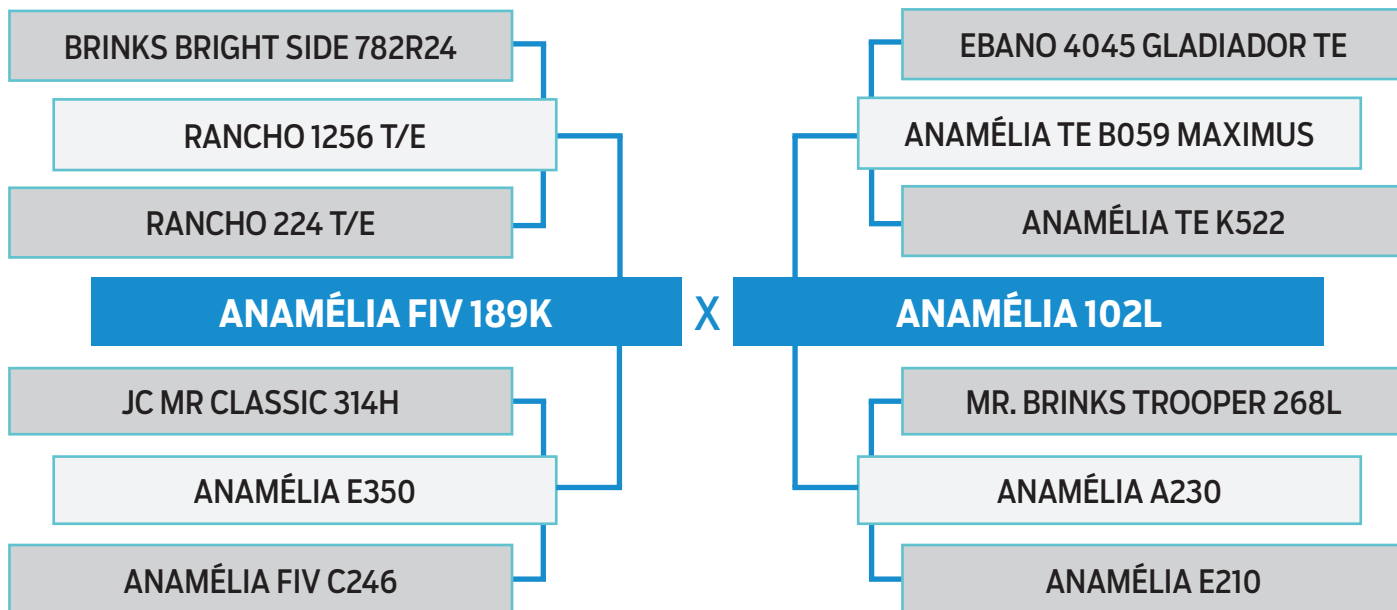

**PESO**  
**608 kg**

**PE**  
**37 cm**

| AOL    | AOL/100kg | RATIO | MARMOREIO | EGS  | EGS/100kg | PICANHA |
|--------|-----------|-------|-----------|------|-----------|---------|
| 115.99 | 19.08     | 0.56  | 2.76      | 5.88 | 0.97      | 8.02    |

DGT - Software BIA 2022

| PN  | PD | LEITE | L&C | P18M | PE  | AOL | EGS | EGP | MARM |
|-----|----|-------|-----|------|-----|-----|-----|-----|------|
| 38% | 1% | 80%   | 3%  | 2%   | 85% | 1%  | 97% | 20% | 54%  |

Programa ERBra 2022



## ANAMÉLIA FIV 0117

SEXO: MACHO - RAÇA: BRANGUS 3/8 - TATUAGEM: 0117 - NASC.: 05/09/2020  
PELAGEM: PRETO - GERAÇÃO.: 4ª GERAÇÃO - HOMOZIGOTO PRETO

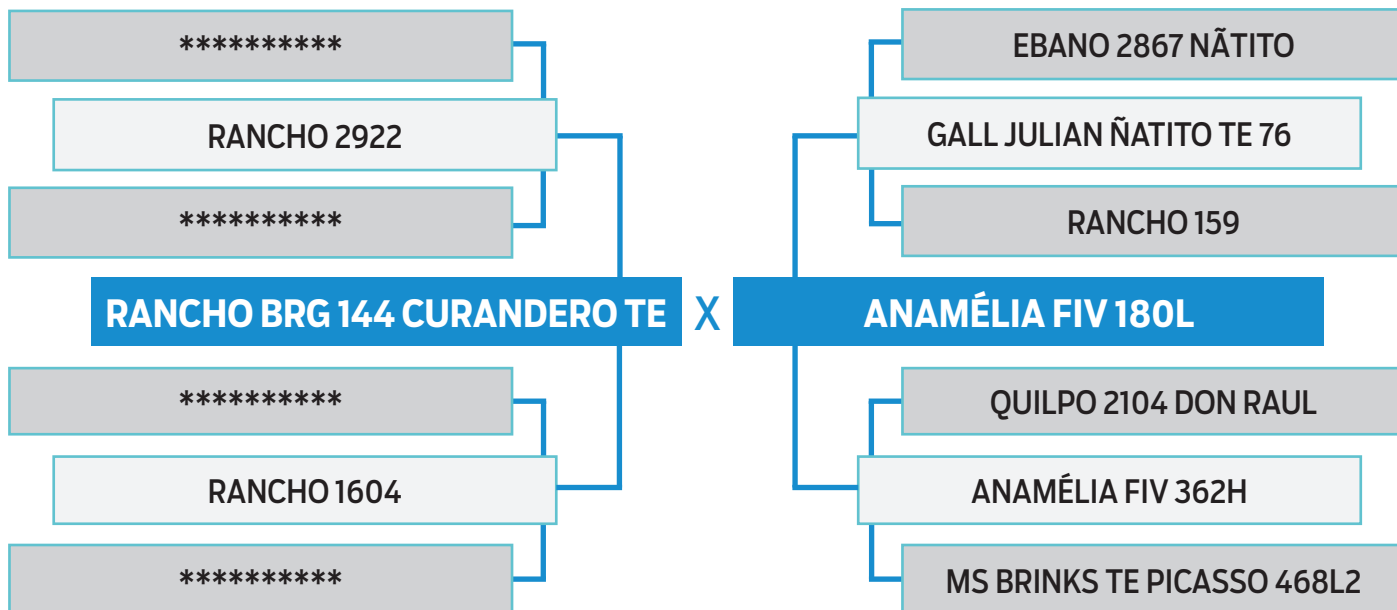

**PESO**  
**614 kg**

**PE**  
**43 cm**

| AOL    | AOL/100kg | RATIO | MARMOREIO | EGS  | EGS/100kg | PICANHA |
|--------|-----------|-------|-----------|------|-----------|---------|
| 116.27 | 18.94     | 0.57  | 3.64      | 5.65 | 0.92      | 8.49    |

DGT - Software BIA 2022

| PN  | PD  | LEITE | L&C | P18M | PE  | AOL | EGS | EGP | MARM |
|-----|-----|-------|-----|------|-----|-----|-----|-----|------|
| 96% | 24% | 57%   | 29% | 13%  | 46% | 10% | 89% | 49% | 6%   |

Programa ERBra 2022



## ANAMÉLIA 0427

SEXO: **MACHO** - RAÇA: **BRANGUS 3/8** - TATUAGEM: **0427** - NASC.: **04/11/2020**  
 PELAGEM: **PRETO** - GERAÇÃO.: **4ª GERAÇÃO** - **HOMOZIGOTO PRETO**

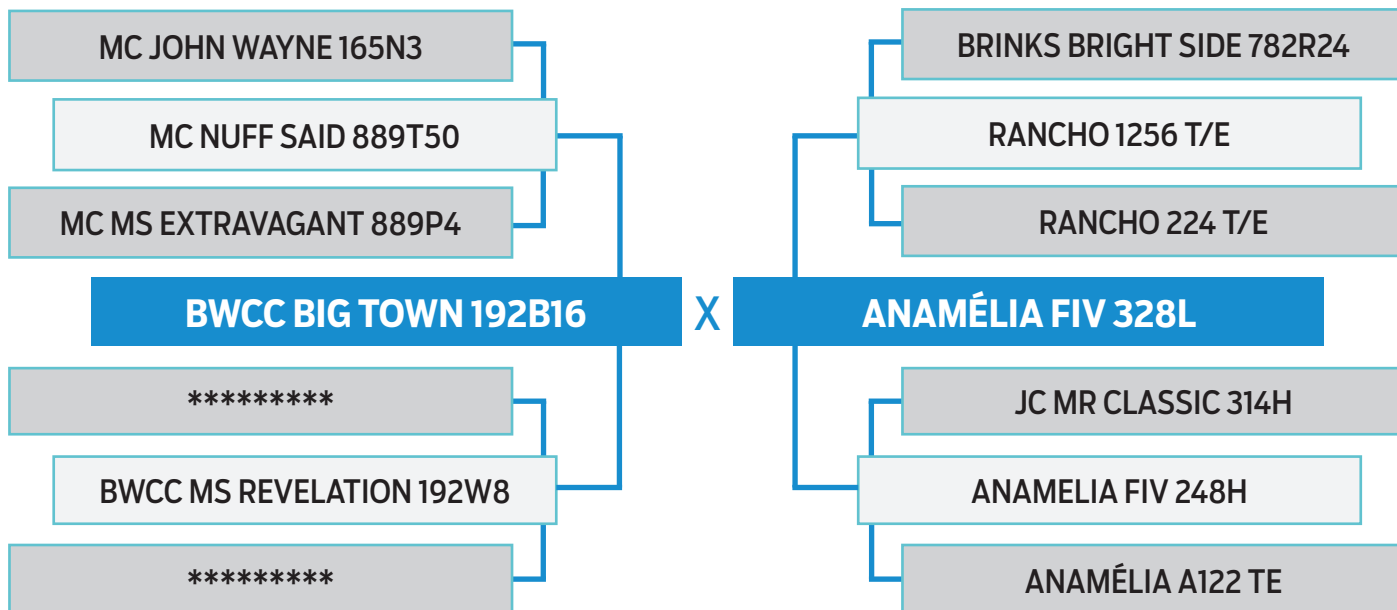

**PESO**  
**582 kg**

**PE**  
**41 cm**

| AOL    | AOL/100kg | RATIO | MARMOREIO | EGS  | EGS/100kg | PICANHA |
|--------|-----------|-------|-----------|------|-----------|---------|
| 100.16 | 17.21     | 0.52  | 1.83      | 4.47 | 0.77      | 10.35   |

DGT - Software BIA 2022

| PN  | PD | LEITE | L&C | P18M | PE | AOL | EGS | EGP | MARM |
|-----|----|-------|-----|------|----|-----|-----|-----|------|
| 81% | 1% | 72%   | 1%  | 1%   | 4% | 13% | 92% | 75% | 45%  |

Programa ERBra 2022



## ANAMÉLIA 0015

SEXO: **MACHO** - RAÇA: **BRANGUS 3/8** - TATUAGEM: **0015** - NASC.: **12/08/2020**  
 PELAGEM: **PRETO** - GERAÇÃO.: **4ª GERAÇÃO** - **HOMOZIGOTO PRETO**

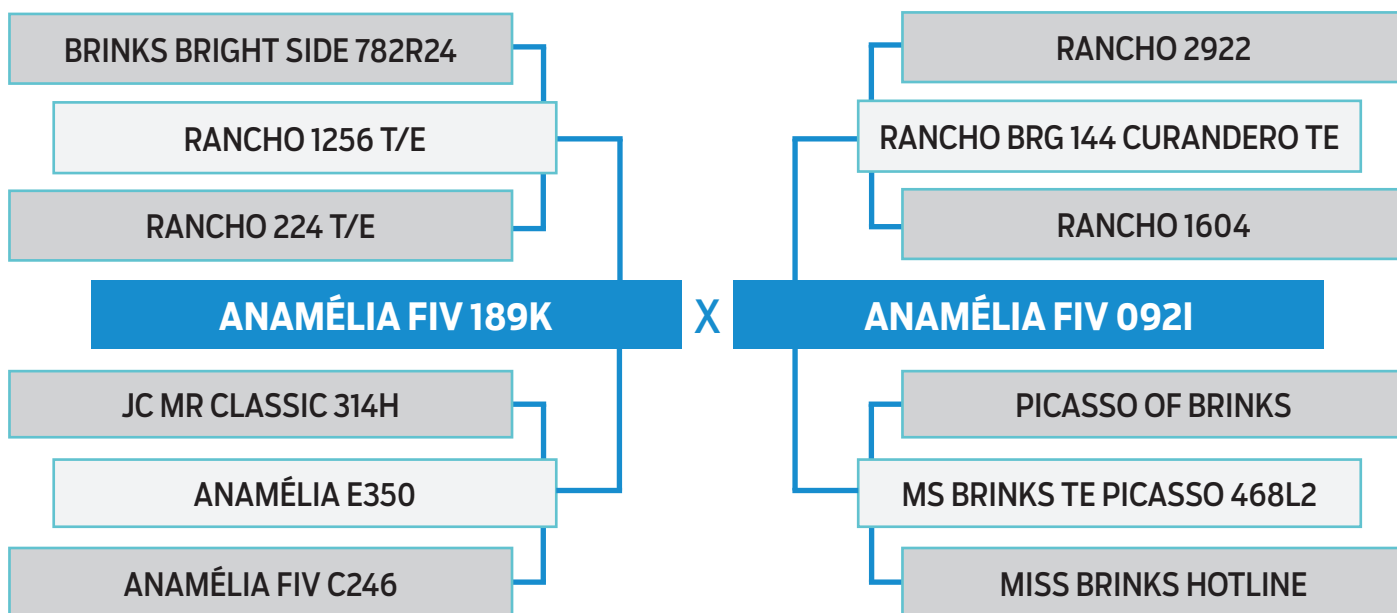

**PESO**  
**606 kg**

**PE**  
**40 cm**

| AOL    | AOL/100kg | RATIO | MARMOREIO | EGS  | EGS/100kg | PICANHA |
|--------|-----------|-------|-----------|------|-----------|---------|
| 116.87 | 18.97     | 0.59  | 2.84      | 5.06 | 0.82      | 8.05    |

DGT - Software BIA 2022

| PN  | PD | LEITE | L&C | P18M | PE  | AOL | EGS | EGP | MARM |
|-----|----|-------|-----|------|-----|-----|-----|-----|------|
| 94% | 1% | 98%   | 6%  | 2%   | 43% | -   | -   | -   | -    |

Programa ERBra 2022

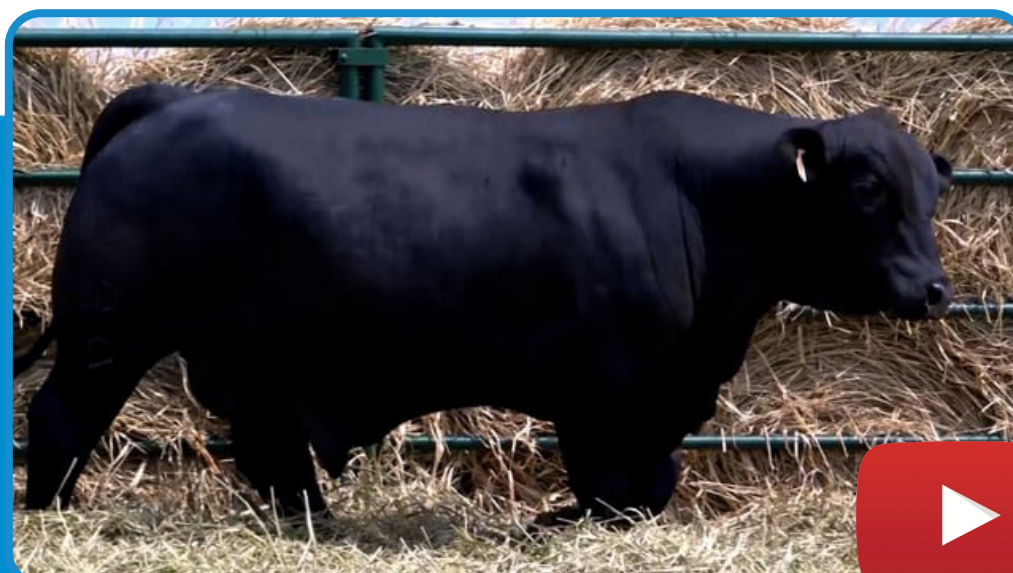

## ANAMÉLIA FIV 0131

SEXO: **MACHO** - RAÇA: **BRANGUS 3/8** - TATUAGEM: **0131** - NASC.: **07/09/2020**  
PELAGEM: **PRETO** - GERAÇÃO.: **5ª GERAÇÃO**

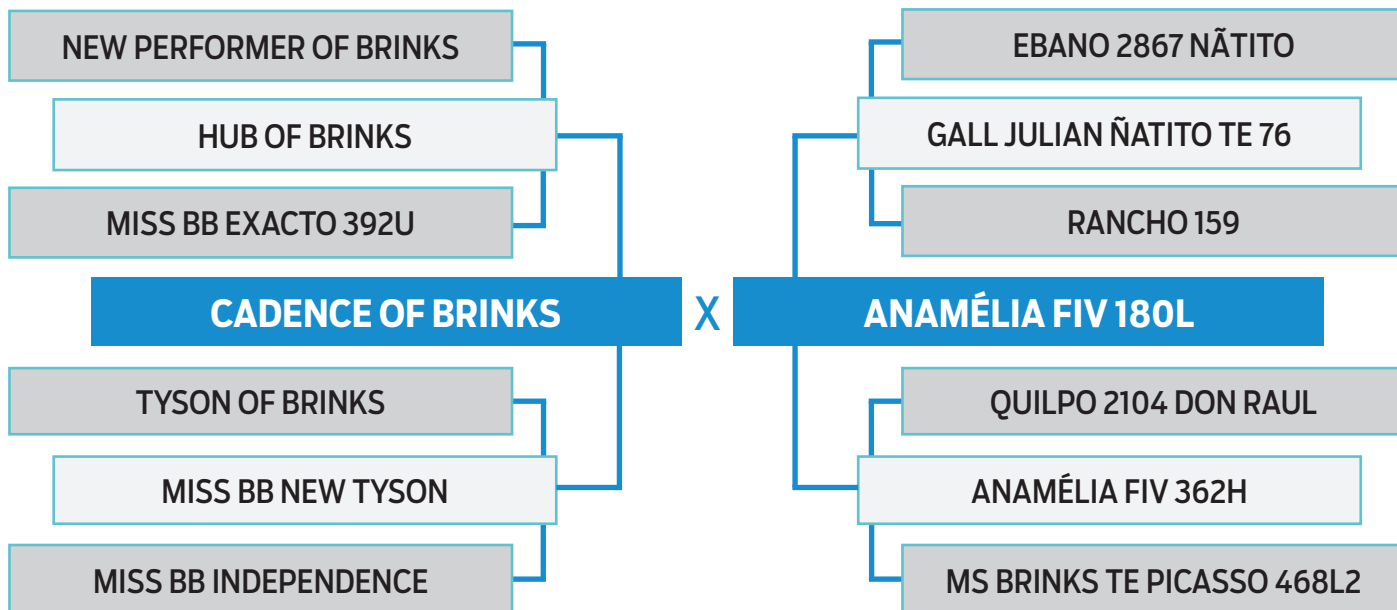

**PESO**  
**566 kg**

**PE**  
**38 cm**

| AOL    | AOL/100kg | RATIO | MARMOREIO | EGS  | EGS/100kg | PICANHA |
|--------|-----------|-------|-----------|------|-----------|---------|
| 111.53 | 19.70     | 0.55  | 3.34      | 4.47 | 0.79      | 6.61    |

DGT - Software BIA 2022

| PN | PD  | LEITE | L&C | P18M | PE  | AOL | EGS | EGP | MARM |
|----|-----|-------|-----|------|-----|-----|-----|-----|------|
| 2% | 91% | 3%    | 21% | 77%  | 53% | 26% | 93% | 61% | 6%   |

Programa ERBra 2022



## ANAMÉLIA 0155

SEXO: **MACHO** - RAÇA: **BRANGUS 3/8** - TATUAGEM: **0155** - NASC.: **10/09/2020**  
 PELAGEM: **PRETO** - GERAÇÃO.: **5ª GERAÇÃO** - **HOMOZIGOTO PRETO**

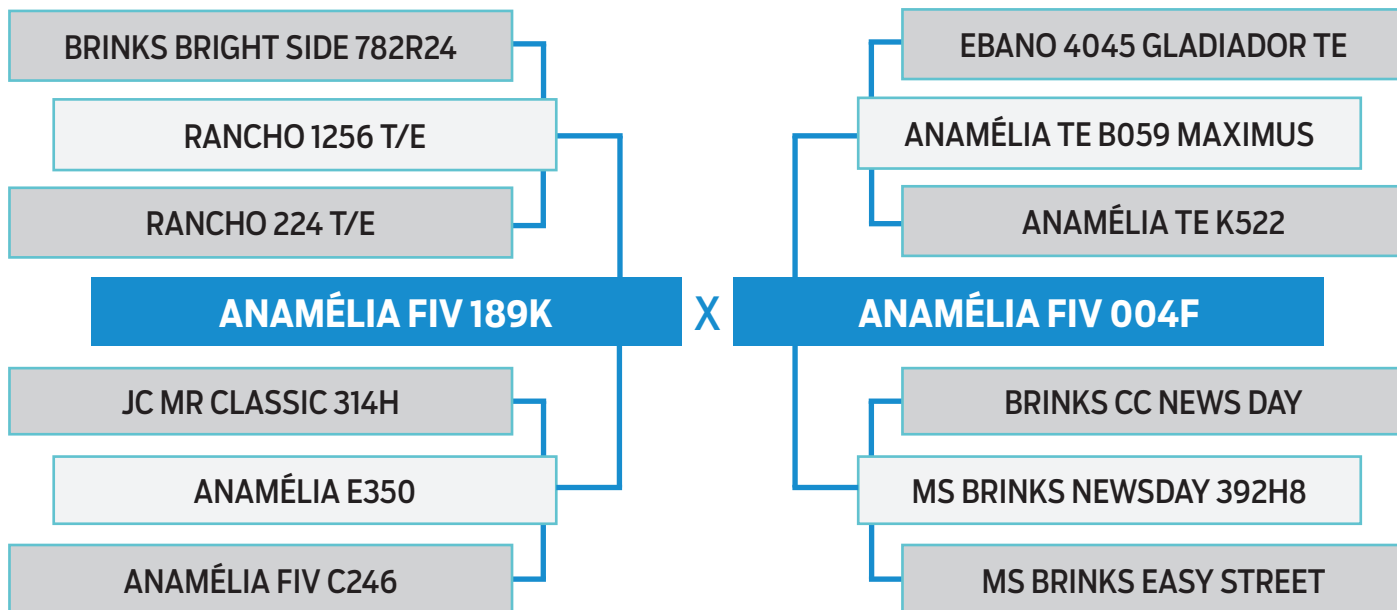

**PESO**  
**568 kg**

**PE**  
**40 cm**

| AOL    | AOL/100kg | RATIO | MARMOREIO | EGS  | EGS/100kg | PICANHA |
|--------|-----------|-------|-----------|------|-----------|---------|
| 123.68 | 21.77     | 0.59  | 3.09      | 4.94 | 0.87      | 9.88    |

DGT - Software BIA 2022

| PN  | PD | LEITE | L&C | P18M | PE  | AOL | EGS | EGP | MARM |
|-----|----|-------|-----|------|-----|-----|-----|-----|------|
| 91% | 2% | 92%   | 11% | 5%   | 18% | 3%  | 26% | 20% | 90%  |

Programa ERBra 2022





## ANAMÉLIA FIV 0171

SEXO: **MACHO** - RAÇA: **BRANGUS 3/8** - TATUAGEM: **0171** - NASC.: **13/09/2020**  
PELAGEM: **PRETO** - GERAÇÃO.: **4ª GERAÇÃO** - **HOMOZIGOTO PRETO**

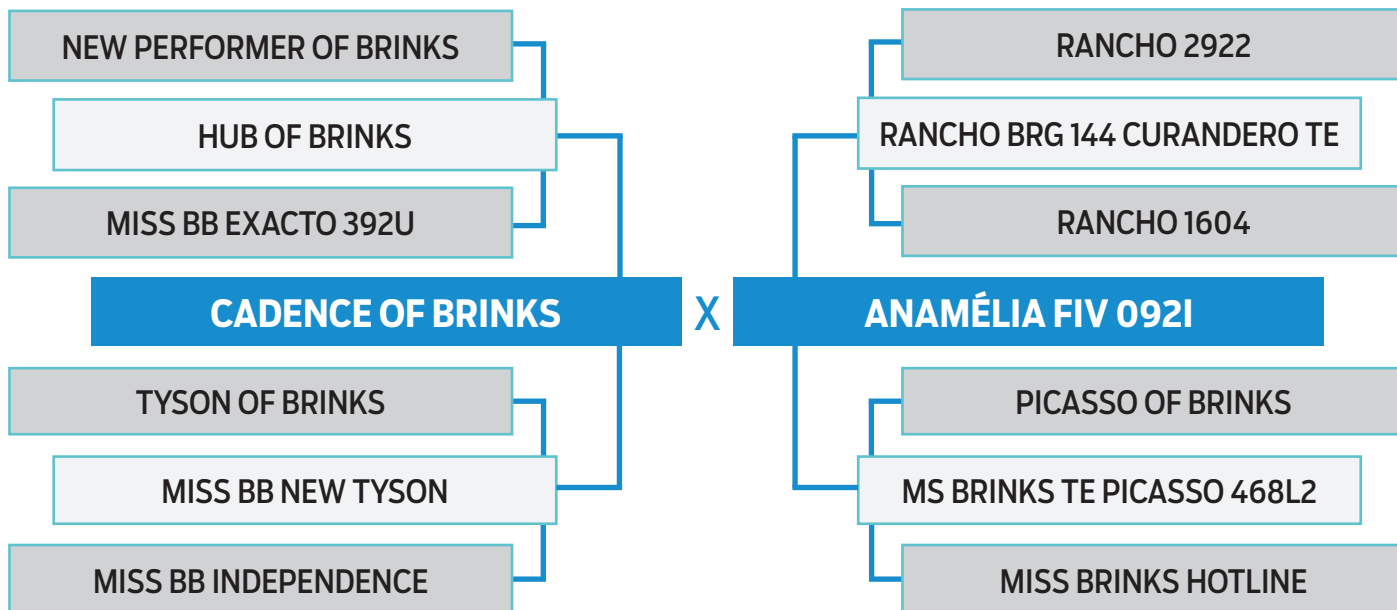

**PESO**  
**556 kg**

**PE**  
**41 cm**

| AOL    | AOL/100kg | RATIO | MARMOREIO | EGS  | EGS/100kg | PICANHA |
|--------|-----------|-------|-----------|------|-----------|---------|
| 114.07 | 20.52     | 0.62  | 3.67      | 5.88 | 1.06      | 9.43    |

DGT - Software BIA 2022

| PN  | PD  | LEITE | L&C | P18M | PE  | AOL | EGS | EGP | MARM |
|-----|-----|-------|-----|------|-----|-----|-----|-----|------|
| 16% | 12% | 10%   | 6%  | 18%  | 41% | 4%  | 97% | 38% | 28%  |

Programa ERBra 2022



## ANAMÉLIA FIV 0289

SEXO: **MACHO** - RAÇA: **BRANGUS 3/8** - TATUAGEM: **0289** - NASC.: **26/09/2020**  
PELAGEM: **PRETO** - GERAÇÃO.: **6ª GERAÇÃO** - **HOMOZIGOTO PRETO**

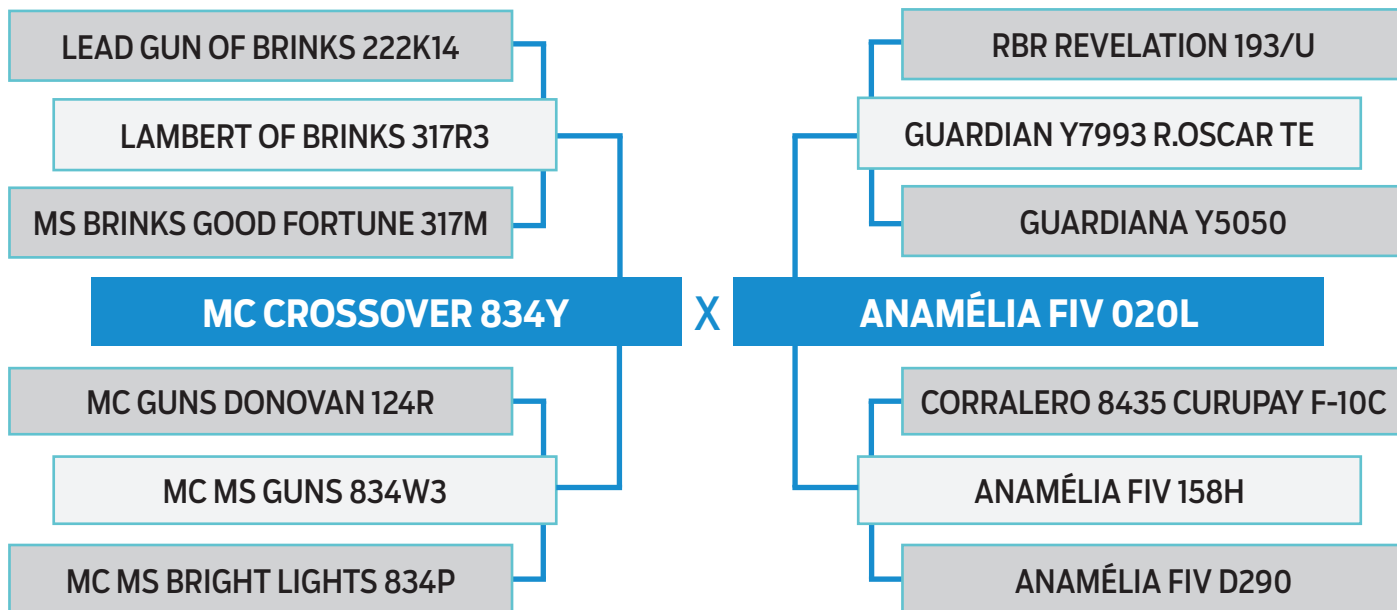

**PESO**  
**582 kg**

**PE**  
**40 cm**

| AOL    | AOL/100kg | RATIO | MARMOREIO | EGS  | EGS/100kg | PICANHA |
|--------|-----------|-------|-----------|------|-----------|---------|
| 100.20 | 17.22     | 0.51  | 3.44      | 5.65 | 0.97      | 8.96    |

DGT - Software BIA 2022

| PN  | PD | LEITE | L&C | P18M | PE  | AOL | EGS | EGP | MARM |
|-----|----|-------|-----|------|-----|-----|-----|-----|------|
| 91% | 2% | 87%   | 8%  | 2%   | 46% | 69% | 29% | 18% | 21%  |

Programa ERBra 2022



# ANAMÉLIA 0293

SEXO: **MACHO** - RAÇA: **BRANGUS 3/8** - TATUAGEM: **0293** - NASC.: **26/09/2020**  
PELAGEM: **PRETO** - GERAÇÃO.: **4ª GERAÇÃO**

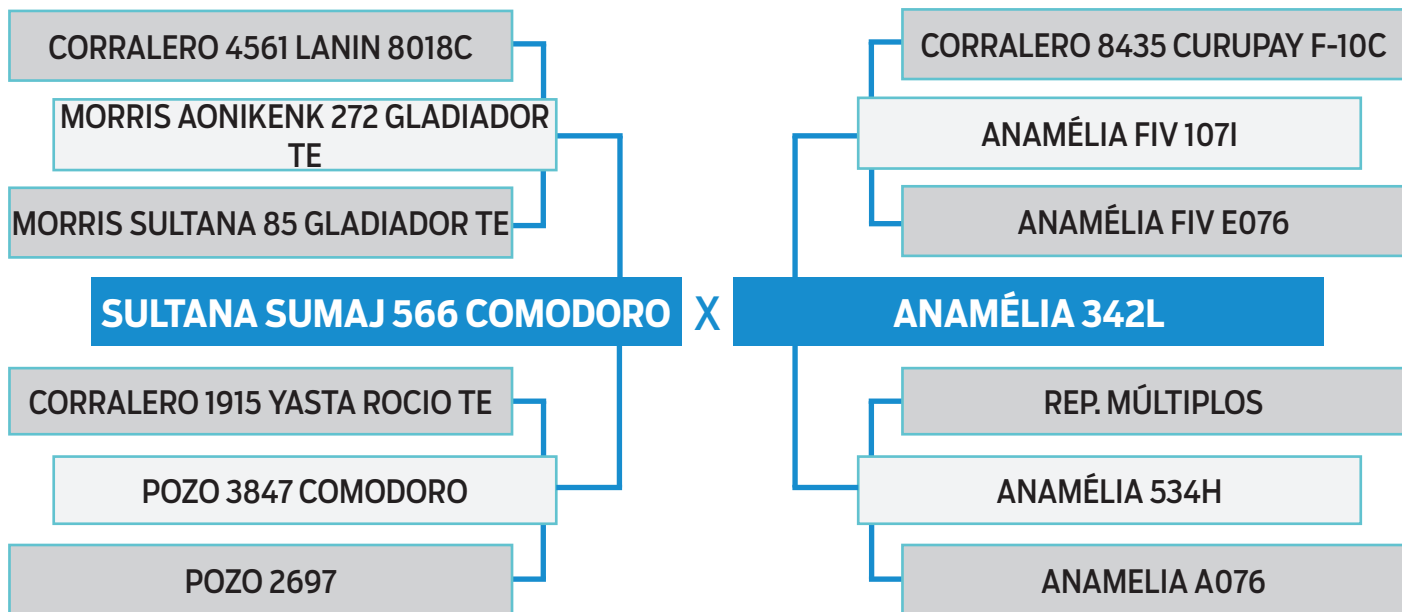

**PESO**  
**558 kg**

**PE**  
**36 cm**

| AOL    | AOL/100kg | RATIO | MARMOREIO | EGS  | EGS/100kg | PICANHA |
|--------|-----------|-------|-----------|------|-----------|---------|
| 115.61 | 20.72     | 0.62  | 2.78      | 5.65 | 1.01      | 10.35   |

DGT - Software BIA 2022

| PN  | PD  | LEITE | L&C | P18M | PE  | AOL | EGS | EGP | MARM |
|-----|-----|-------|-----|------|-----|-----|-----|-----|------|
| 30% | 24% | 98%   | 90% | 36%  | 99% | 88% | 2%  | 9%  | 21%  |

Programa ERBra 2022



# ANAMÉLIA 0463

SEXO: **MACHO** - RAÇA: **BRANGUS 3/8** - TATUAGEM: **0463** - NASC.: **10/11/2020**  
PELAGEM: **PRETO** - GERAÇÃO.: **4ª GERAÇÃO**

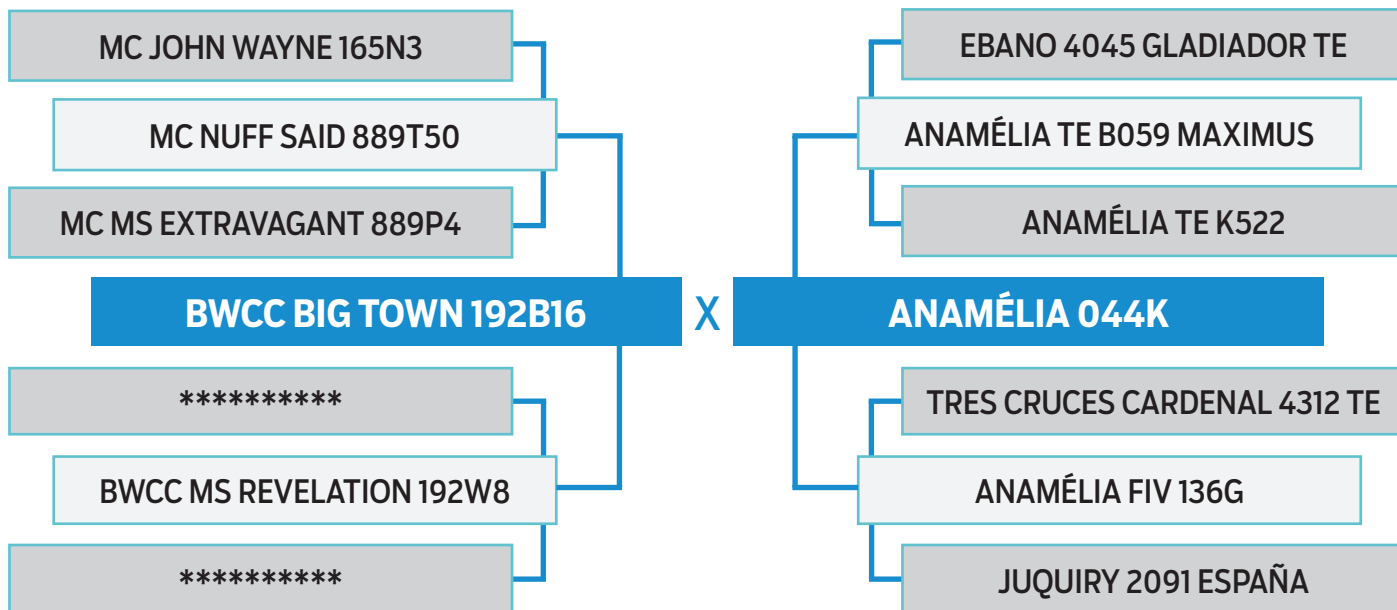

**PESO**  
**572 kg**

**PE**  
**42 cm**

| AOL    | AOL/100kg | RATIO | MARMOREIO | EGS  | EGS/100kg | PICANHA |
|--------|-----------|-------|-----------|------|-----------|---------|
| 117.24 | 20.50     | 0.60  | 3.71      | 4.94 | 0.86      | 11.36   |

DGT - Software BIA 2022

| PN  | PD | LEITE | L&C | P18M | PE  | AOL | EGS | EGP | MARM |
|-----|----|-------|-----|------|-----|-----|-----|-----|------|
| 83% | 2% | 92%   | 11% | 4%   | 10% | 5%  | 18% | 32% | 33%  |

Programa ERBra 2022



### ANAMÉLIA 0501

SEXO: **MACHO** - RAÇA: **BRANGUS 3/8** - TATUAGEM: **0501** - NASC.: **20/11/2020**  
 PELAGEM: **PRETO** - GERAÇÃO.: **3ª GERAÇÃO** - **HOMOZIGOTO PRETO**

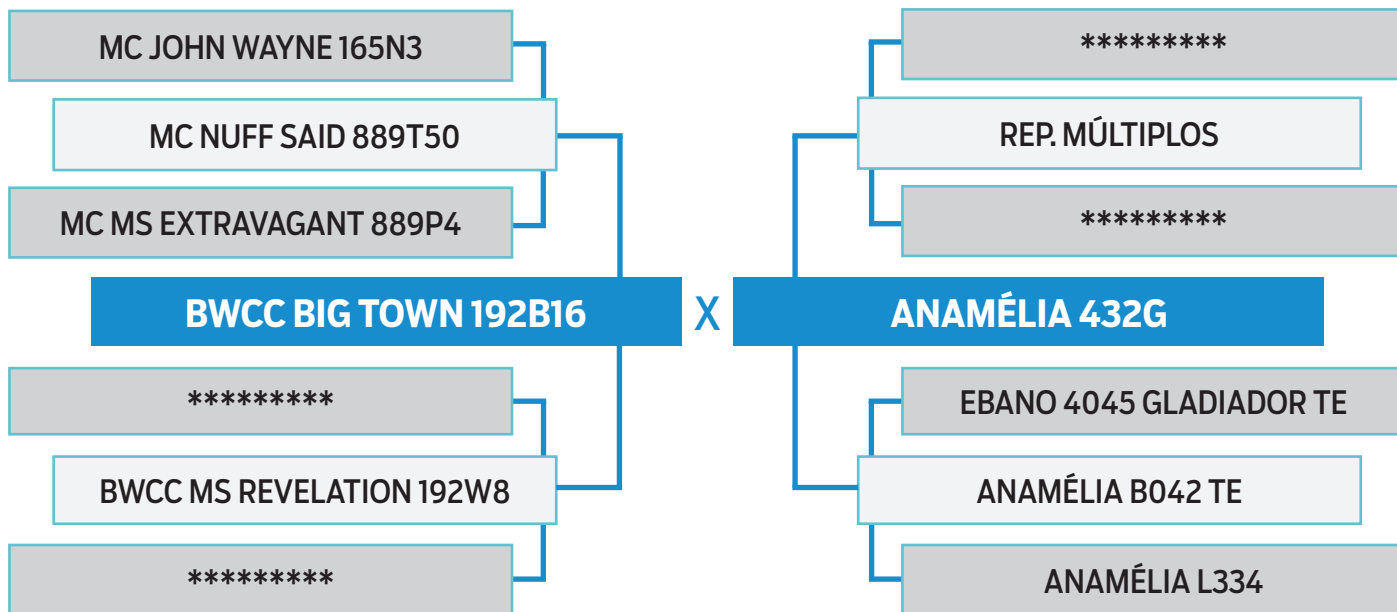

**PESO**  
**580 kg**

**PE**  
**42 cm**

| AOL    | AOL/100kg | RATIO | MARMOREIO | EGS  | EGS/100kg | PICANHA |
|--------|-----------|-------|-----------|------|-----------|---------|
| 112.28 | 19.36     | 0.56  | 2.38      | 5.18 | 0.89      | 11.31   |

DGT - Software BIA 2022

| PN  | PD | LEITE | L&C | P18M | PE | AOL | EGS | EGP | MARM |
|-----|----|-------|-----|------|----|-----|-----|-----|------|
| 86% | 5% | 55%   | 8%  | 2%   | 1% | 4%  | 12% | 17% | 38%  |

Programa ERBra 2022



## ANAMÉLIA 0531

SEXO: **MACHO** - RAÇA: **BRANGUS 3/8** - TATUAGEM: **0531** - NASC.: **24/11/2020**  
 PELAGEM: **PRETO** - GERAÇÃO.: **3ª GERAÇÃO** - **HOMOZIGOTO PRETO**

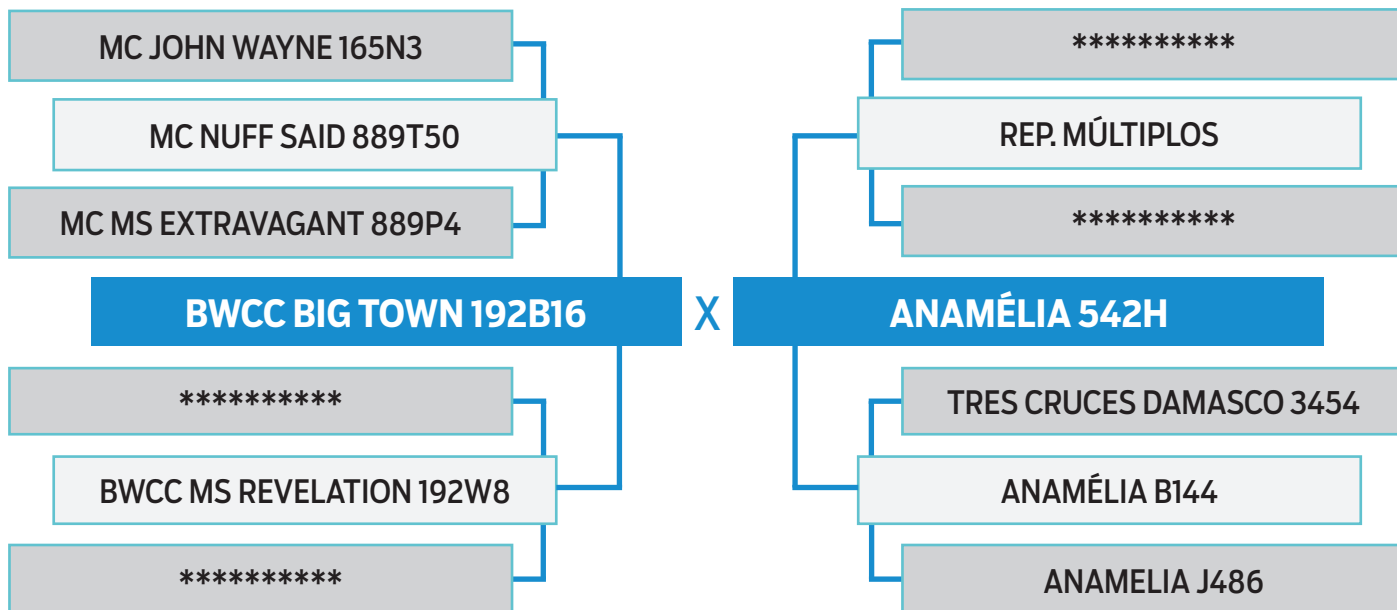

**PESO**  
**550 kg**

**PE**  
**42 cm**

| AOL    | AOL/100kg | RATIO | MARMOREIO | EGS  | EGS/100kg | PICANHA |
|--------|-----------|-------|-----------|------|-----------|---------|
| 102.96 | 18.72     | 0.53  | 3.12      | 5.18 | 0.94      | 7.96    |

DGT - Software BIA 2022

| PN  | PD | LEITE | L&C | P18M | PE | AOL | EGS | EGP | MARM |
|-----|----|-------|-----|------|----|-----|-----|-----|------|
| 12% | 1% | 63%   | 3%  | 2%   | 1% | 11% | 72% | 32% | 9%   |

Programa ERBra 2022



## ANAMÉLIA 0585

SEXO: **MACHO** - RAÇA: **BRANGUS 3/8** - TATUAGEM: **0585** - NASC.: **16/12/2020**  
 PELAGEM: **PRETO** - GERAÇÃO.: **4ª GERAÇÃO** - **HOMOZIGOTO PRETO**

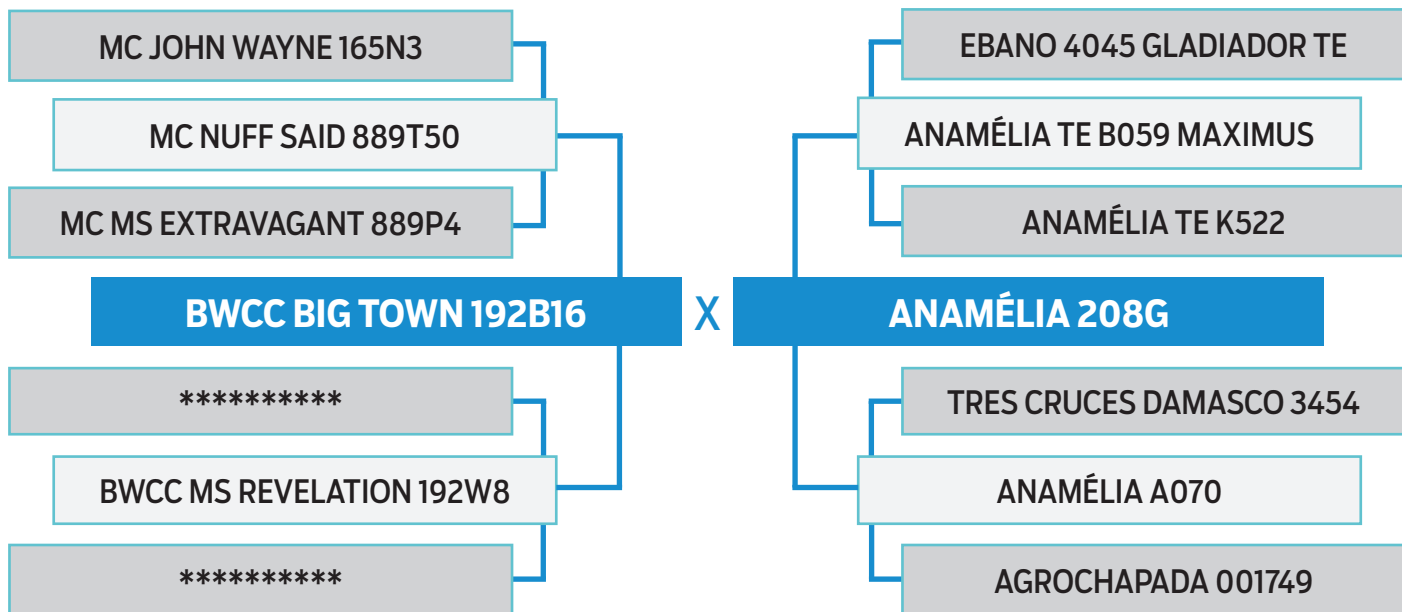

**PESO**  
**516 kg**

**PE**  
**38 cm**

| AOL    | AOL/100kg | RATIO | MARMOREIO | EGS  | EGS/100kg | PICANHA |
|--------|-----------|-------|-----------|------|-----------|---------|
| 106.82 | 20.70     | 0.53  | 3.56      | 4.94 | 0.96      | 10.37   |

DGT - Software BIA 2022

| PN  | PD | LEITE | L&C | P18M | PE | AOL | EGS | EGP | MARM |
|-----|----|-------|-----|------|----|-----|-----|-----|------|
| 95% | 1% | 96%   | 8%  | 1%   | 7% | 2%  | 68% | 24% | 13%  |

Programa ERBra 2022



## ANAMÉLIA 0103

SEXO: **MACHO** - RAÇA: **BRANGUS 3/8** - TATUAGEM: **0103** - NASC.: **03/09/2020**  
 PELAGEM: **PRETO** - GERAÇÃO.: **5ª GERAÇÃO** - **HOMOZIGOTO PRETO**

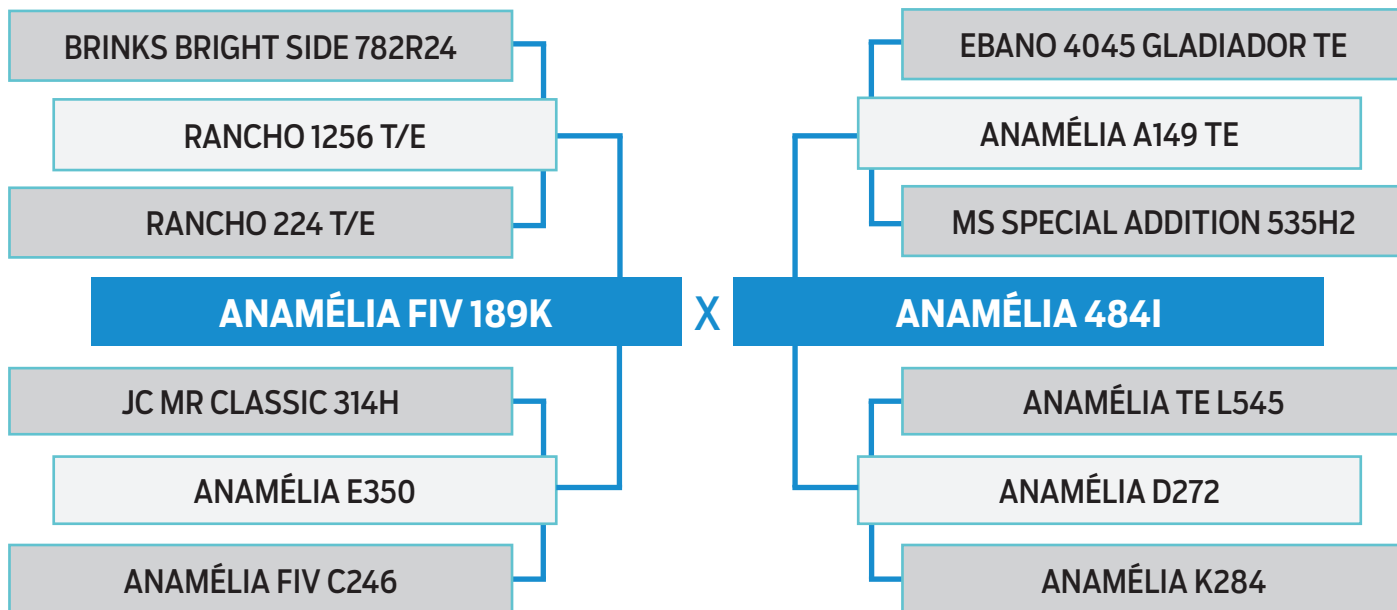

**PESO**  
**640 kg**

**PE**  
**44 cm**

| AOL    | AOL/100kg | RATIO | MARMOREIO | EGS  | EGS/100kg | PICANHA |
|--------|-----------|-------|-----------|------|-----------|---------|
| 109.21 | 17.06     | 0.58  | 2.90      | 5.41 | 0.85      | 6.61    |

DGT - Software BIA 2022

| PN  | PD | LEITE | L&C | P18M | PE  | AOL | EGS | EGP | MARM |
|-----|----|-------|-----|------|-----|-----|-----|-----|------|
| 99% | 1% | 75%   | 1%  | 1%   | 20% | 22% | 36% | 22% | 10%  |

Programa ERBra 2022





## ANAMÉLIA FIV 0169

SEXO: **MACHO** - RAÇA: **BRANGUS 3/8** - TATUAGEM: **0169** - NASC.: **13/09/2020**  
PELAGEM: **PRETO** - GERAÇÃO.: **5ª GERAÇÃO** - **HOMOZIGOTO PRETO**

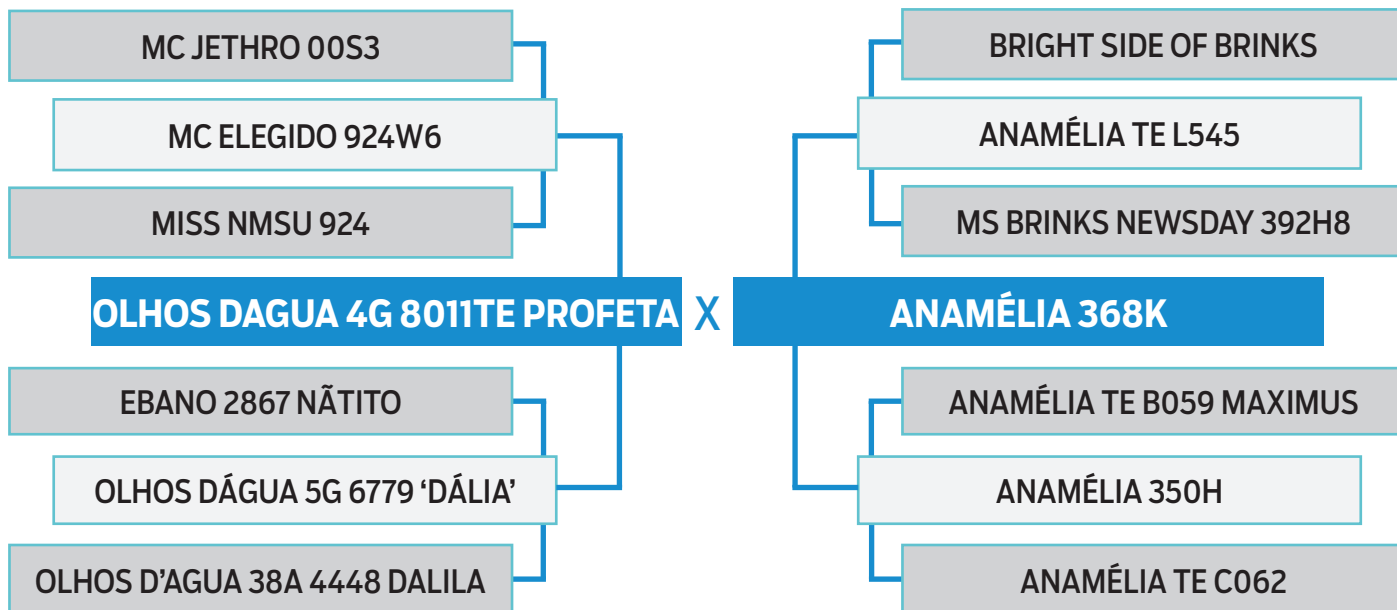

**PESO**  
**548 kg**

**PE**  
**39 cm**

| AOL   | AOL/100kg | RATIO | MARMOREIO | EGS  | EGS/100kg | PICANHA |
|-------|-----------|-------|-----------|------|-----------|---------|
| 94.12 | 17.18     | 0.57  | 2.39      | 4.94 | 0.90      | 8.94    |

DGT - Software BIA 2022

| PN | PD  | LEITE | L&C | P18M | PE  | AOL | EGS | EGP | MARM |
|----|-----|-------|-----|------|-----|-----|-----|-----|------|
| 2% | 36% | 6%    | 10% | 13%  | 80% | 89% | 15% | 85% | 45%  |

Programa ERBra 2022



## ANAMÉLIA FIV 0333

SEXO: **MACHO** - RAÇA: **BRANGUS 3/8** - TATUAGEM: **0333** - NASC.: **03/10/2020**  
PELAGEM: **PRETO** - GERAÇÃO.: **6ª GERAÇÃO** - **HOMOZIGOTO PRETO**

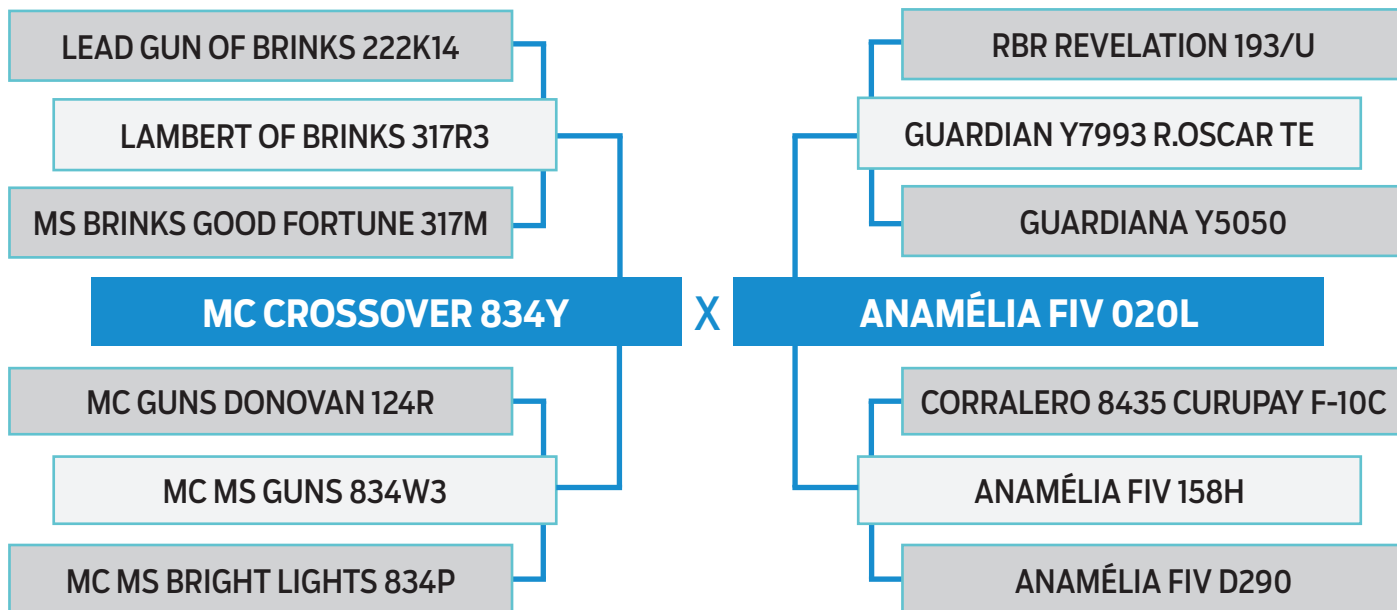

**PESO**  
**516 kg**

**PE**  
**39 cm**

| AOL   | AOL/100kg | RATIO | MARMOREIO | EGS  | EGS/100kg | PICANHA |
|-------|-----------|-------|-----------|------|-----------|---------|
| 84.33 | 16.34     | 0.49  | 3.01      | 5.88 | 1.14      | 9.89    |

DGT - Software BIA 2022

| PN  | PD  | LEITE | L&C | P18M | PE  | AOL | EGS | EGP | MARM |
|-----|-----|-------|-----|------|-----|-----|-----|-----|------|
| 69% | 11% | 72%   | 22% | 7%   | 38% | 78% | 36% | 17% | 18%  |

Programa ERBra 2022



## ANAMÉLIA FIV 0397

SEXO: **MACHO** - RAÇA: **BRANGUS 3/8** - TATUAGEM: **0397** - NASC.: **31/10/2020**  
 PELAGEM: **PRETO** - GERAÇÃO.: **4ª GERAÇÃO** - **HOMOZIGOTO PRETO**

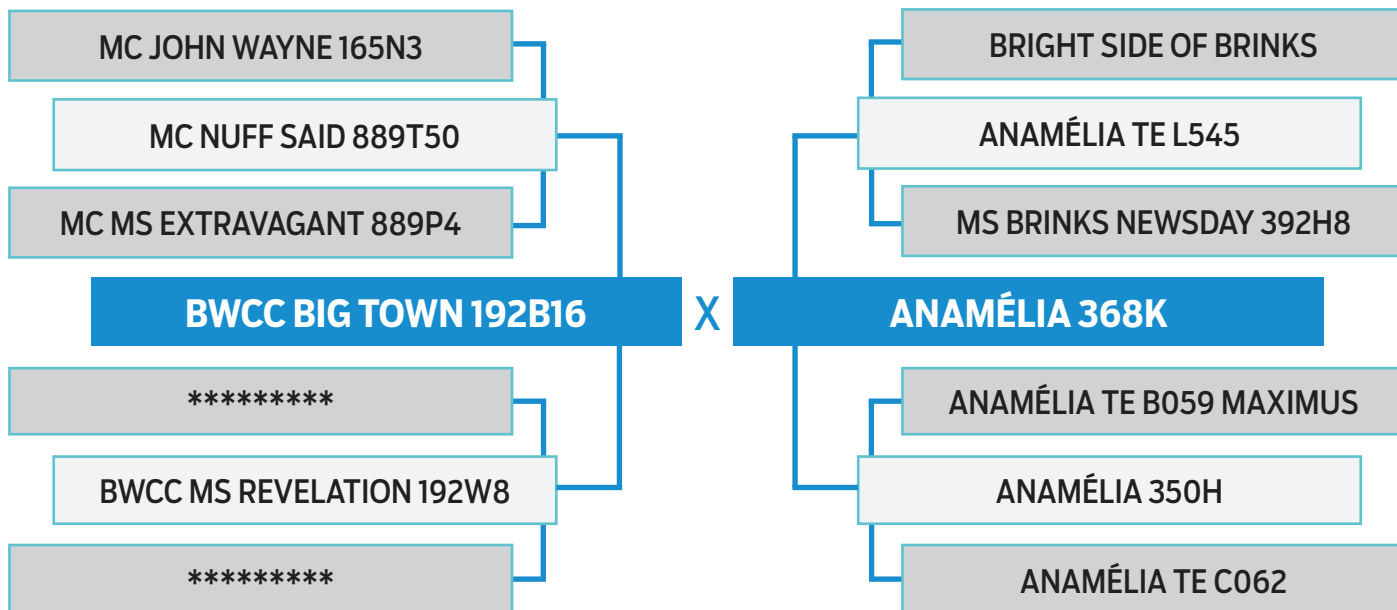

**PESO**  
**538 kg**

**PE**  
**43 cm**

| AOL    | AOL/100kg | RATIO | MARMOREIO | EGS  | EGS/100kg | PICANHA |
|--------|-----------|-------|-----------|------|-----------|---------|
| 100.26 | 18.64     | 0.51  | 2.44      | 5.65 | 1.05      | 9.95    |

DGT - Software BIA 2022

| PN | PD | LEITE | L&C | P18M | PE  | AOL | EGS | EGP | MARM |
|----|----|-------|-----|------|-----|-----|-----|-----|------|
| 2% | 4% | 62%   | 7%  | 3%   | 23% | 6%  | 41% | 49% | 18%  |

Programa ERBra 2022



# ANAMÉLIA 0425

SEXO: **MACHO** - RAÇA: **BRANGUS 3/8** - TATUAGEM: **0425** - NASC.: **04/11/2020**  
PELAGEM: **PRETO** - GERAÇÃO.: **3ª GERAÇÃO**

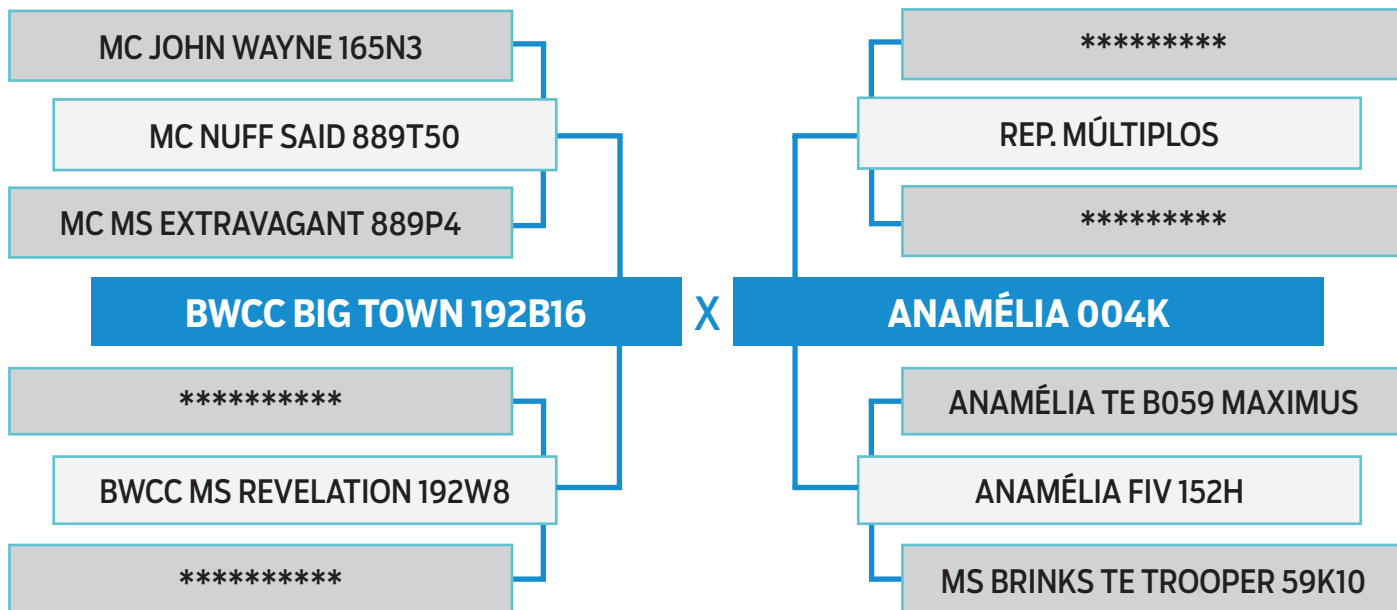

**PESO**  
**576 kg**

**PE**  
**41 cm**

| AOL    | AOL/100kg | RATIO | MARMOREIO | EGS  | EGS/100kg | PICANHA |
|--------|-----------|-------|-----------|------|-----------|---------|
| 111.33 | 19.33     | 0.57  | 2.80      | 5.65 | 0.98      | 12.76   |

DGT - Software BIA 2022

| PN  | PD | LEITE | L&C | P18M | PE | AOL | EGS | EGP | MARM |
|-----|----|-------|-----|------|----|-----|-----|-----|------|
| 10% | 2% | 83%   | 8%  | 8%   | 9% | 55% | 24% | 42% | 13%  |

Programa ERBra 2022

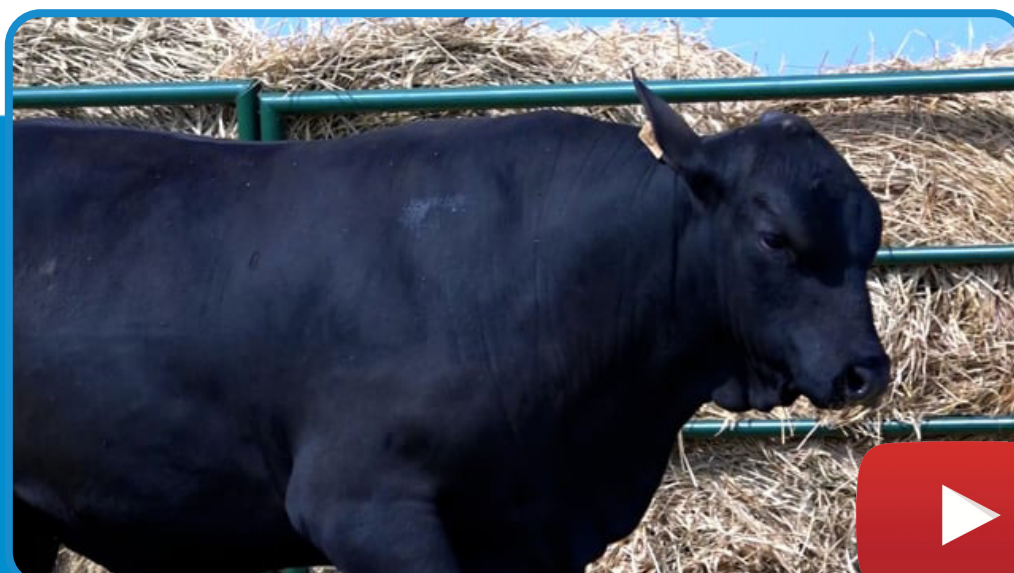

## ANAMÉLIA 0467

SEXO: **MACHO** - RAÇA: **BRANGUS 3/8** - TATUAGEM: **0467** - NASC.: **10/11/2020**  
 PELAGEM: **PRETO** - GERAÇÃO.: **4ª GERAÇÃO** - **HOMOZIGOTO PRETO**

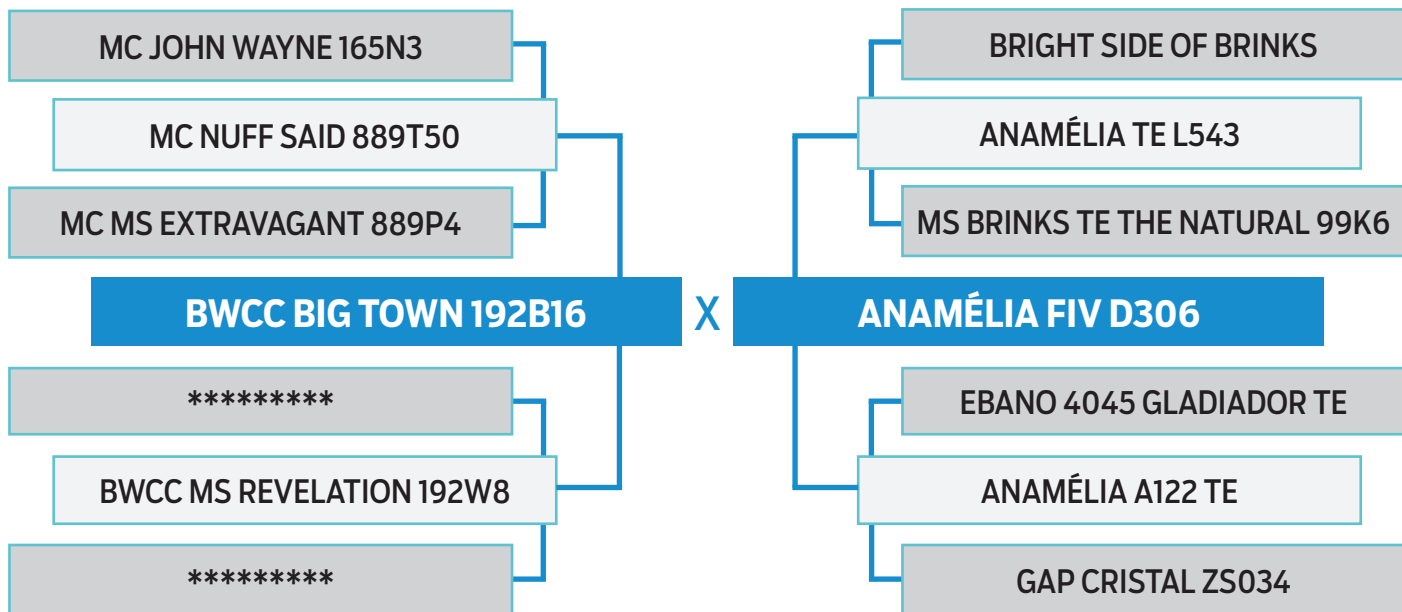

**PESO**  
**516 kg**

**PE**  
**40 cm**

| AOL    | AOL/100kg | RATIO | MARMOREIO | EGS  | EGS/100kg | PICANHA |
|--------|-----------|-------|-----------|------|-----------|---------|
| 104.31 | 20.22     | 0.56  | 2.58      | 5.18 | 1.00      | 10.89   |

DGT - Software BIA 2022

| PN | PD | LEITE | L&C | P18M | PE  | AOL | EGS | EGP | MARM |
|----|----|-------|-----|------|-----|-----|-----|-----|------|
| 3% | 5% | 92%   | 27% | 19%  | 36% | 17% | 94% | 53% | 13%  |

Programa ERBra 2022



## ANAMÉLIA 0009

SEXO: **MACHO** - RAÇA: **BRANGUS 3/8** - TATUAGEM: **0009** - NASC.: **11/08/2020**  
PELAGEM: **PRETO** - GERAÇÃO.: **5ª GERAÇÃO** - **HOMOZIGOTO PRETO**

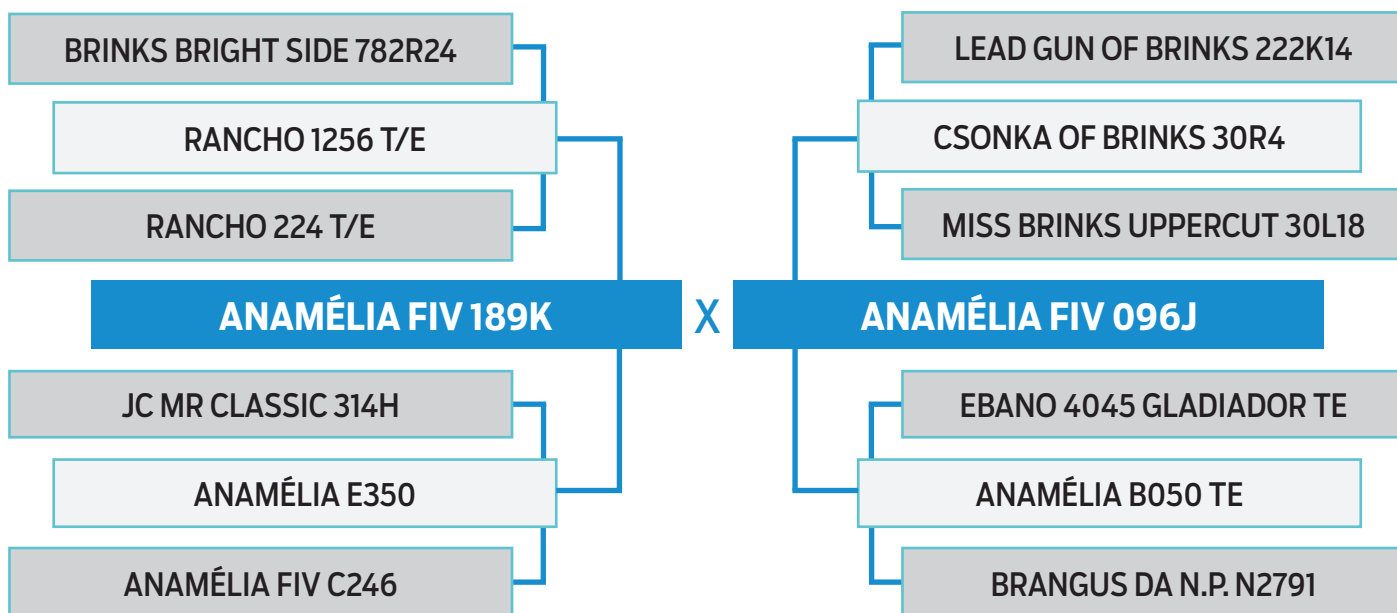

**PESO**  
**674 kg**

**PE**  
**44 cm**

| AOL    | AOL/100kg | RATIO | MARMOREIO | EGS  | EGS/100kg | PICANHA |
|--------|-----------|-------|-----------|------|-----------|---------|
| 119.44 | 17.72     | 0.58  | 2.37      | 3.76 | 0.56      | 8.00    |

DGT - Software BIA 2022

| PN  | PD | LEITE | L&C | P18M | PE | AOL | EGS | EGP | MARM |
|-----|----|-------|-----|------|----|-----|-----|-----|------|
| 99% | 1% | 97%   | 4%  | 1%   | 8% | 2%  | 86% | 57% | 38%  |

Programa ERBra 2022



## ANAMÉLIA 0041

SEXO: **MACHO** - RAÇA: **BRANGUS 3/8** - TATUAGEM: **0041** - NASC.: **21/08/2020**  
PELAGEM: **PRETO** - GERAÇÃO.: **3ª GERAÇÃO**

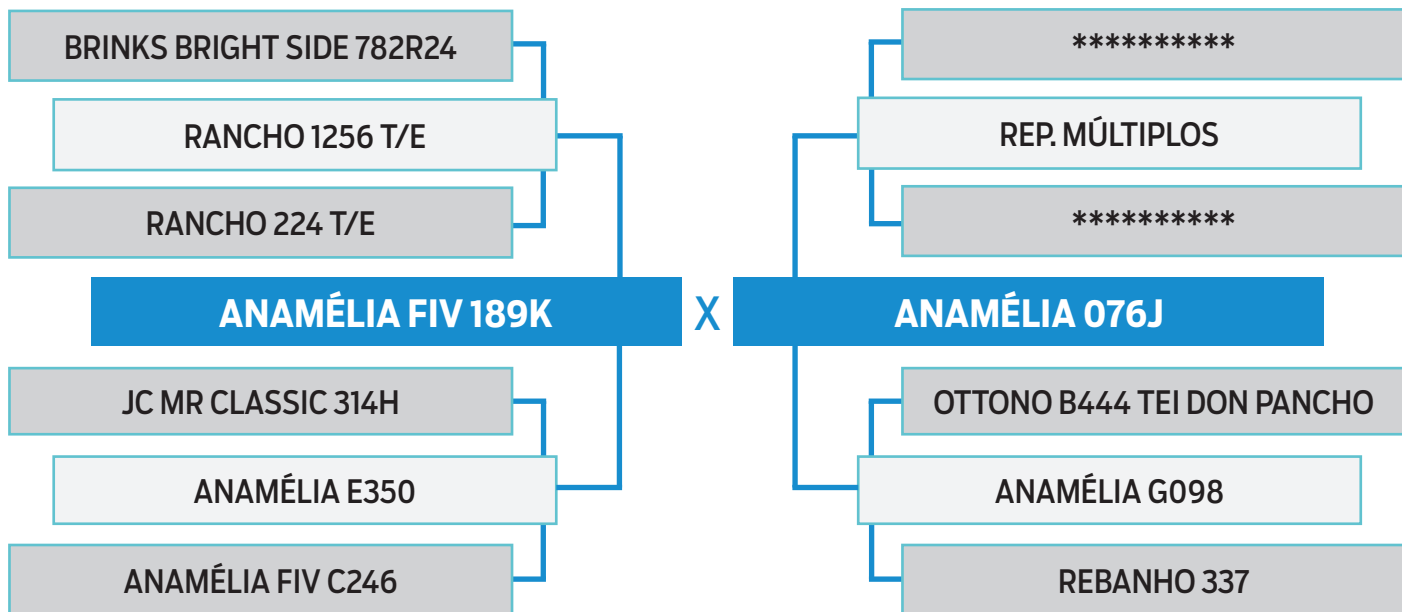

**PESO**  
**642 kg**

**PE**  
**45 cm**

| AOL    | AOL/100kg | RATIO | MARMOREIO | EGS  | EGS/100kg | PICANHA |
|--------|-----------|-------|-----------|------|-----------|---------|
| 113.81 | 17.73     | 0.54  | 2.16      | 5.65 | 0.88      | 8.00    |

DGT - Software BIA 2022

| PN  | PD | LEITE | L&C | P18M | PE | AOL | EGS | EGP | MARM |
|-----|----|-------|-----|------|----|-----|-----|-----|------|
| 71% | 3% | 75%   | 9%  | 8%   | 1% | 4%  | 86% | 18% | 15%  |

Programa ERBra 2022



## ANAMÉLIA FIV 0049

SEXO: **MACHO** - RAÇA: **BRANGUS 3/8** - TATUAGEM: **0049** - NASC.: **25/08/2020**  
PELAGEM: **PRETO** - GERAÇÃO.: **4ª GERAÇÃO** - **HOMOZIGOTO PRETO**

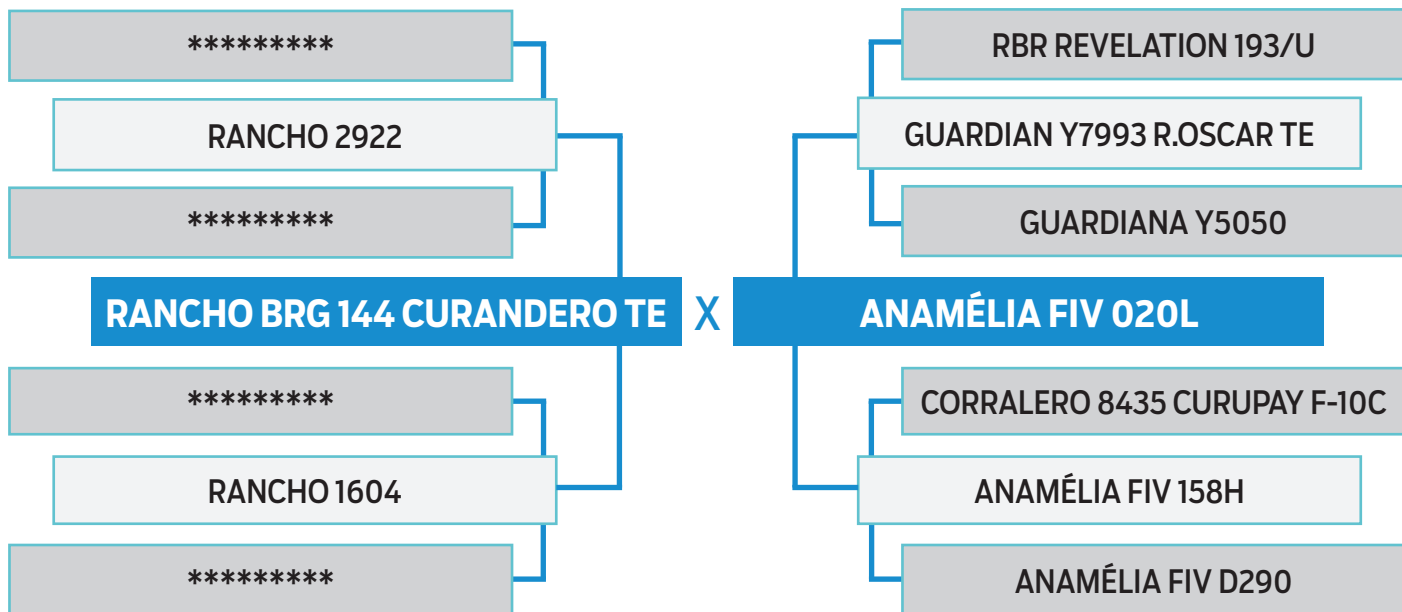

**PESO**  
**572 kg**

**PE**  
**42 cm**

| AOL    | AOL/100kg | RATIO | MARMOREIO | EGS  | EGS/100kg | PICANHA |
|--------|-----------|-------|-----------|------|-----------|---------|
| 103.10 | 18.02     | 0.52  | 2.13      | 5.63 | 0.98      | 9.95    |

DGT - Software BIA 2022

| PN  | PD  | LEITE | L&C | P18M | PE  | AOL | EGS | EGP | MARM |
|-----|-----|-------|-----|------|-----|-----|-----|-----|------|
| 84% | 14% | 74%   | 27% | 9%   | 28% | 13% | 16% | 11% | 72%  |

Programa ERBra 2022





## ANAMÉLIA FIV 0107

SEXO: **MACHO** - RAÇA: **BRANGUS 3/8** - TATUAGEM: **0107** - NASC.: **04/09/2020**  
PELAGEM: **PRETO** - GERAÇÃO.: **5ª GERAÇÃO** - **HOMOZIGOTO PRETO**

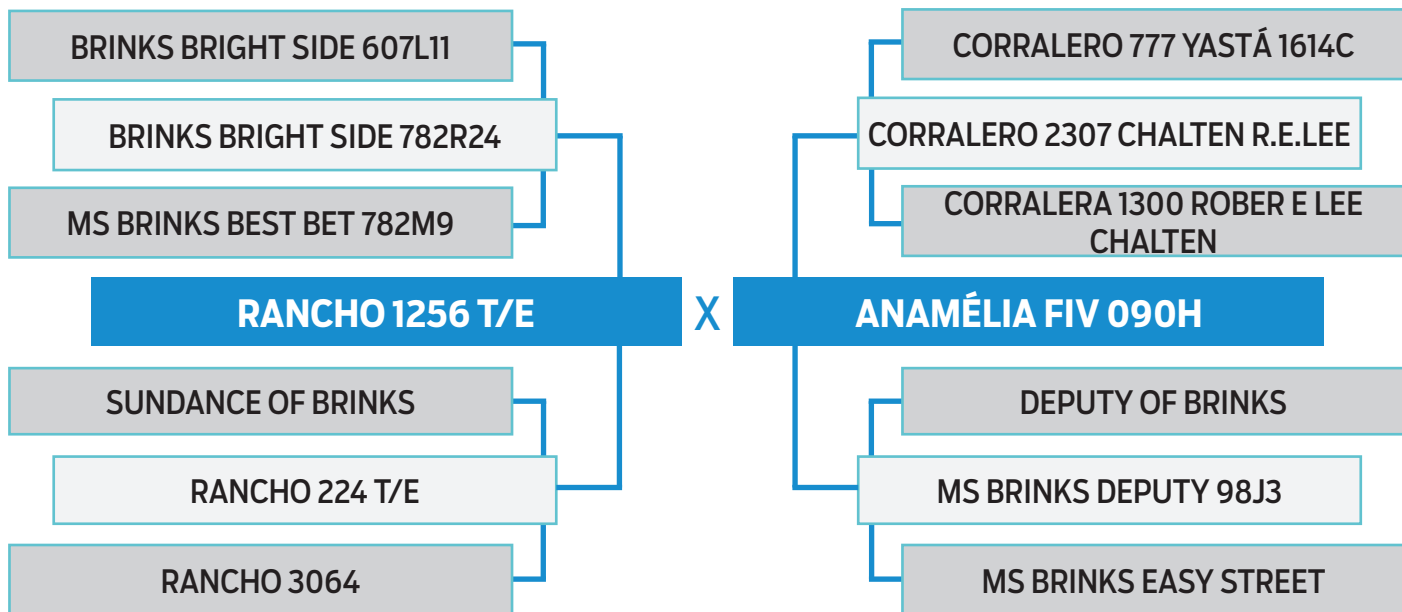

**PESO**  
**584 kg**

**PE**  
**38 cm**

| AOL    | AOL/100kg | RATIO | MARMOREIO | EGS  | EGS/100kg | PICANHA |
|--------|-----------|-------|-----------|------|-----------|---------|
| 101.59 | 17.40     | 0.55  | 2.52      | 2.46 | 0.42      | 7.53    |

DGT - Software BIA 2022

| PN  | PD  | LEITE | L&C | P18M | PE  | AOL | EGS | EGP | MARM |
|-----|-----|-------|-----|------|-----|-----|-----|-----|------|
| 66% | 30% | 20%   | 21% | 18%  | 75% | 26% | 89% | 53% | 54%  |

Programa ERBra 2022



## ANAMÉLIA FIV 0151

SEXO: **MACHO** - RAÇA: **BRANGUS 3/8** - TATUAGEM: **0151** - NASC.: **10/09/2020**  
PELAGEM: **PRETO** - GERAÇÃO.: **5ª GERAÇÃO**

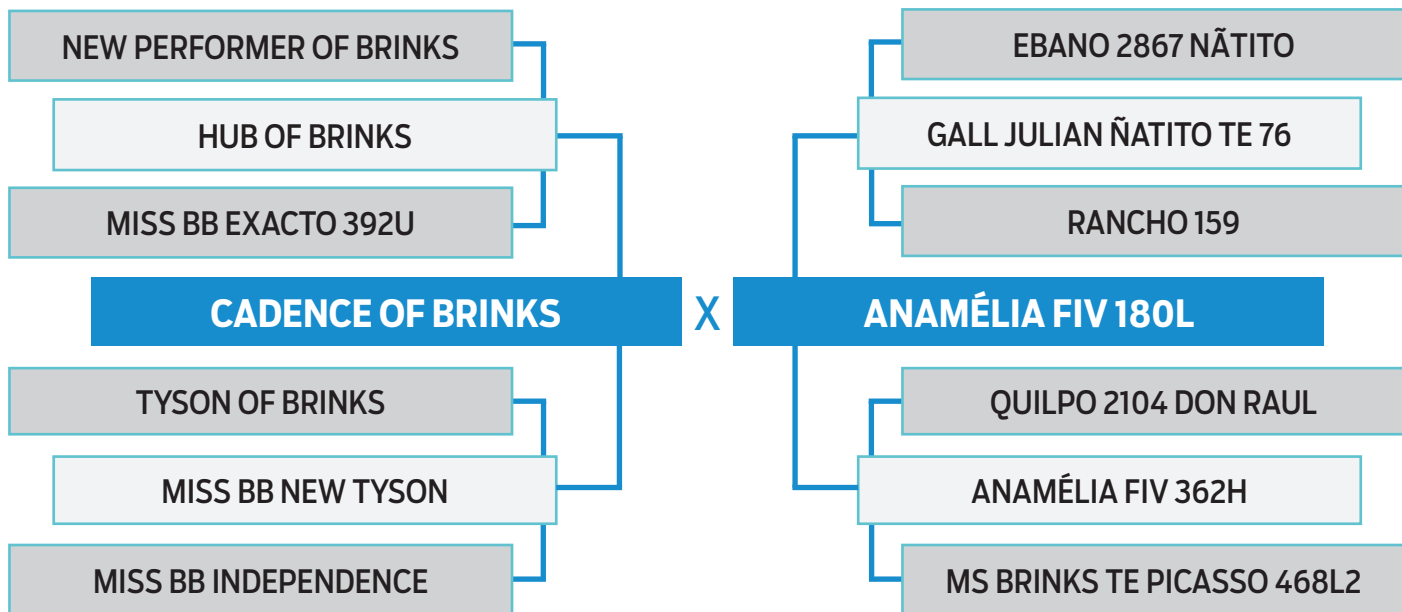

**PESO**  
**528 kg**

**PE**  
**37 cm**

| AOL   | AOL/100kg | RATIO | MARMOREIO | EGS  | EGS/100kg | PICANHA |
|-------|-----------|-------|-----------|------|-----------|---------|
| 99.93 | 18.93     | 0.53  | 3.08      | 2.82 | 0.53      | 7.06    |

DGT - Software BIA 2022

| PN  | PD  | LEITE | L&C | P18M | PE  | AOL | EGS | EGP | MARM |
|-----|-----|-------|-----|------|-----|-----|-----|-----|------|
| 25% | 92% | 2%    | 17% | 61%  | 67% | 8%  | 97% | 72% | 24%  |

Programa ERBra 2022



## ANAMÉLIA FIV 0167

SEXO: **MACHO** - RAÇA: **BRANGUS 3/8** - TATUAGEM: **0167** - NASC.: **13/09/2020**  
PELAGEM: **PRETO** - GERAÇÃO.: **4ª GERAÇÃO** - **HOMOZIGOTO PRETO**

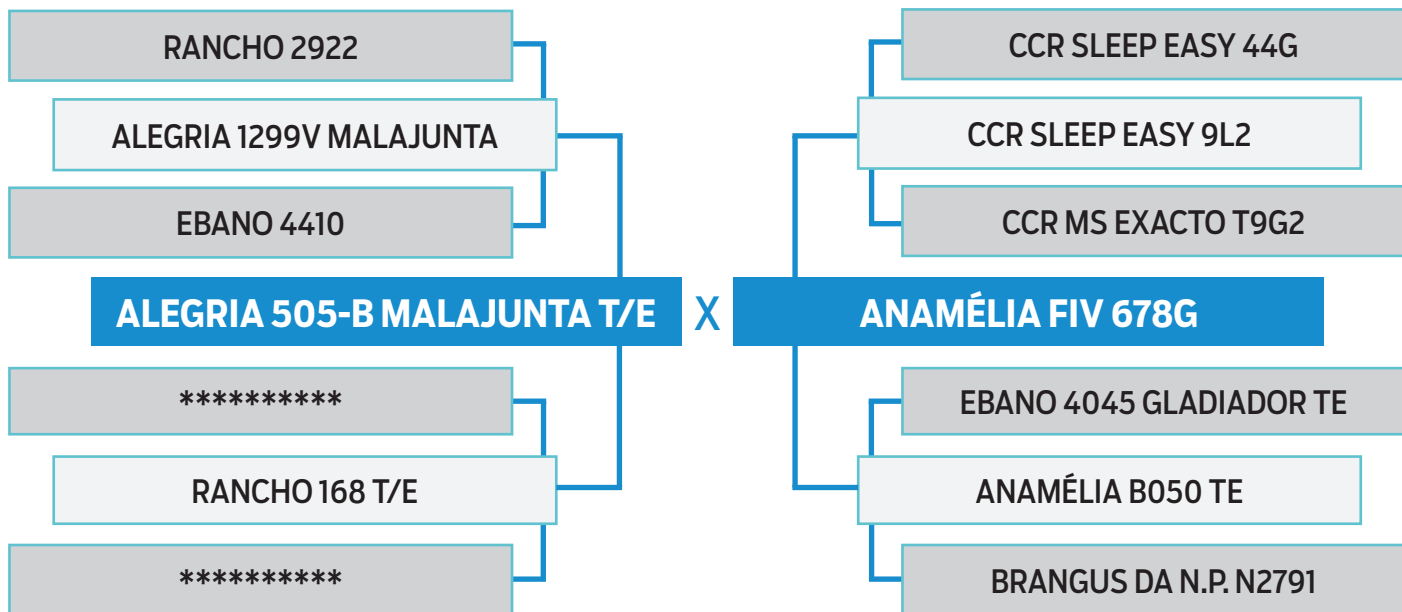

**PESO**  
**570 kg**

**PE**  
**40 cm**

| AOL    | AOL/100kg | RATIO | MARMOREIO | EGS  | EGS/100kg | PICANHA |
|--------|-----------|-------|-----------|------|-----------|---------|
| 109.90 | 19.28     | 0.53  | 2.47      | 4.47 | 0.78      | 8.44    |

DGT - Software BIA 2022

| PN  | PD | LEITE | L&C | P18M | PE  | AOL | EGS | EGP | MARM |
|-----|----|-------|-----|------|-----|-----|-----|-----|------|
| 95% | 2% | 23%   | 2%  | 2%   | 26% | 28% | 92% | 86% | 54%  |

Programa ERBra 2022



## ANAMÉLIA FIV 0181

SEXO: **MACHO** - RAÇA: **BRANGUS 3/8** - TATUAGEM: **0181** - NASC.: **14/09/2020**  
PELAGEM: **PRETO** - GERAÇÃO.: **6ª GERAÇÃO** - **HOMOZIGOTO PRETO**

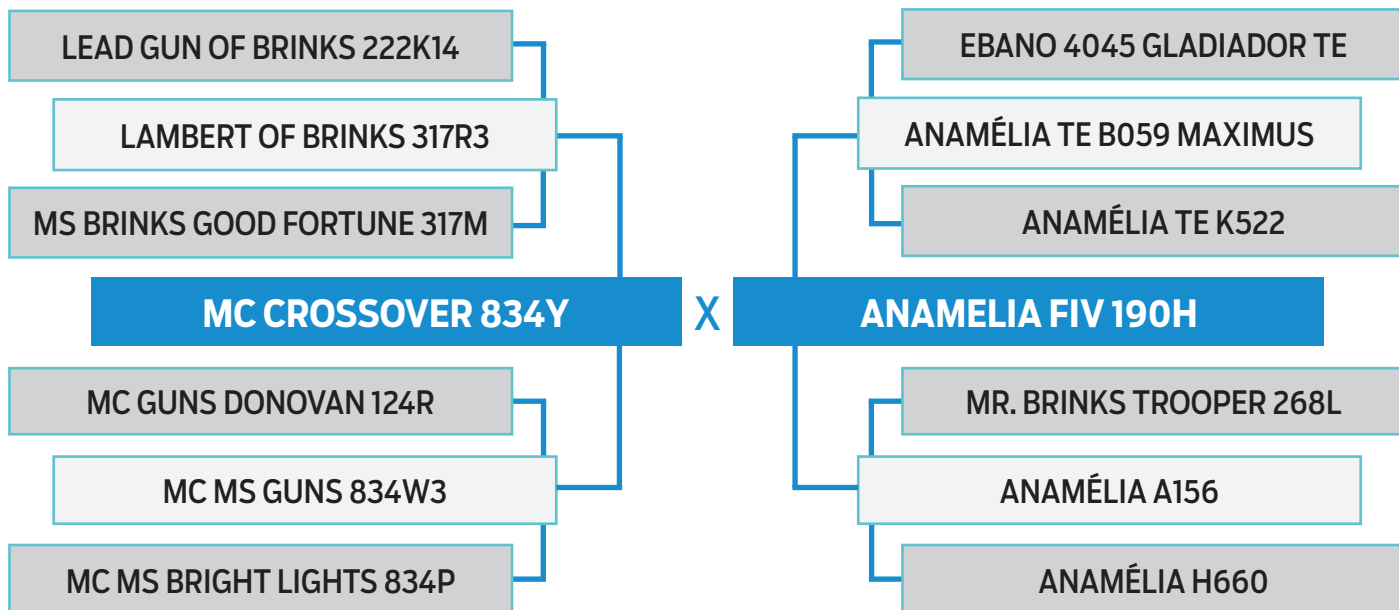

**PESO**  
**568 kg**

**PE**  
**40 cm**

| AOL    | AOL/100kg | RATIO | MARMOREIO | EGS  | EGS/100kg | PICANHA |
|--------|-----------|-------|-----------|------|-----------|---------|
| 108.90 | 19.17     | 0.53  | 2.18      | 3.29 | 0.58      | 7.96    |

DGT - Software BIA 2022

| PN  | PD | LEITE | L&C | P18M | PE  | AOL | EGS | EGP | MARM |
|-----|----|-------|-----|------|-----|-----|-----|-----|------|
| 64% | 3% | 85%   | 11% | 6%   | 89% | 76% | 83% | 61% | 38%  |

Programa ERBra 2022



## ANAMÉLIA 0203

SEXO: **MACHO** - RAÇA: **BRANGUS 3/8** - TATUAGEM: **0203** - NASC.: **16/09/2020**  
PELAGEM: **VERMELHO** - GERAÇÃO.: **5ª GERAÇÃO**

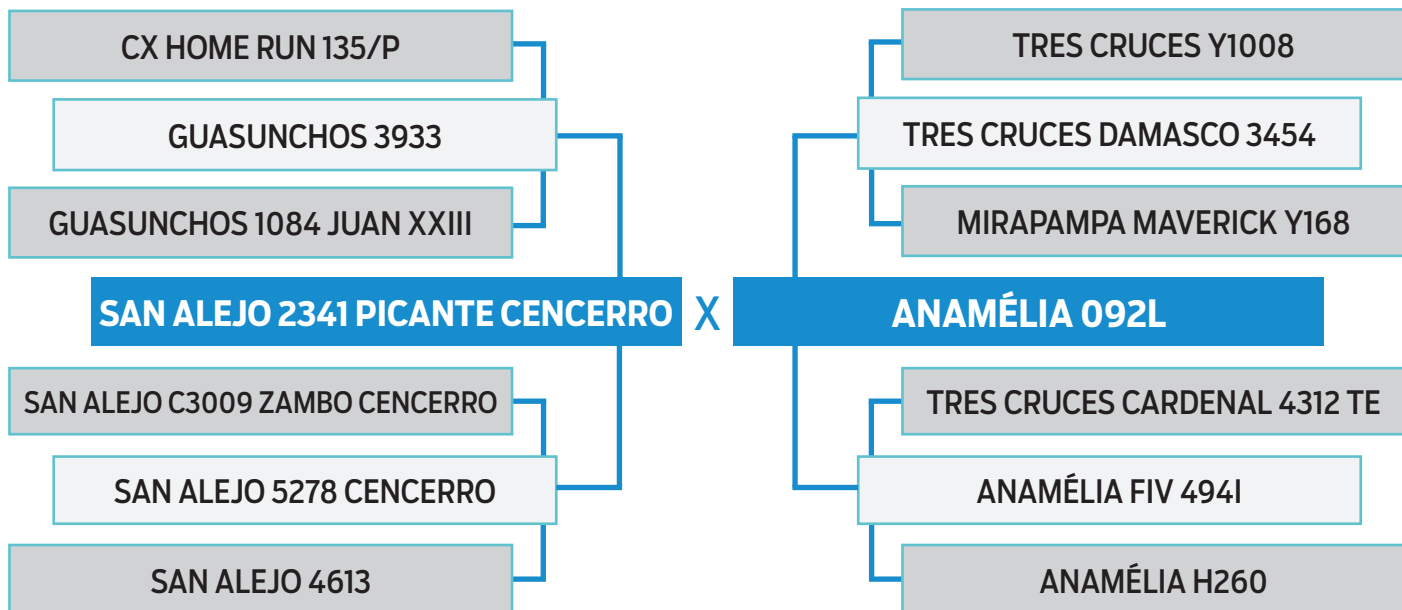

**PESO**  
**516 kg**

**PE**  
**44 cm**

| AOL    | AOL/100kg | RATIO | MARMOREIO | EGS  | EGS/100kg | PICANHA |
|--------|-----------|-------|-----------|------|-----------|---------|
| 102.31 | 19.83     | 0.51  | 2.56      | 4.00 | 0.78      | 8.00    |

DGT - Software BIA 2022

| PN | PD  | LEITE | L&C | P18M | PE  | AOL | EGS | EGP | MARM |
|----|-----|-------|-----|------|-----|-----|-----|-----|------|
| 4% | 45% | 52%   | 45% | 81%  | 33% | 78% | 68% | 61% | 85%  |

Programa ERBra 2022



## ANAMÉLIA 0285

SEXO: **MACHO** - RAÇA: **BRANGUS 3/8** - TATUAGEM: **0285** - NASC.: **25/09/2020**  
 PELAGEM: **PRETO** - GERAÇÃO.: **4ª GERAÇÃO** - **HOMOZIGOTO PRETO**

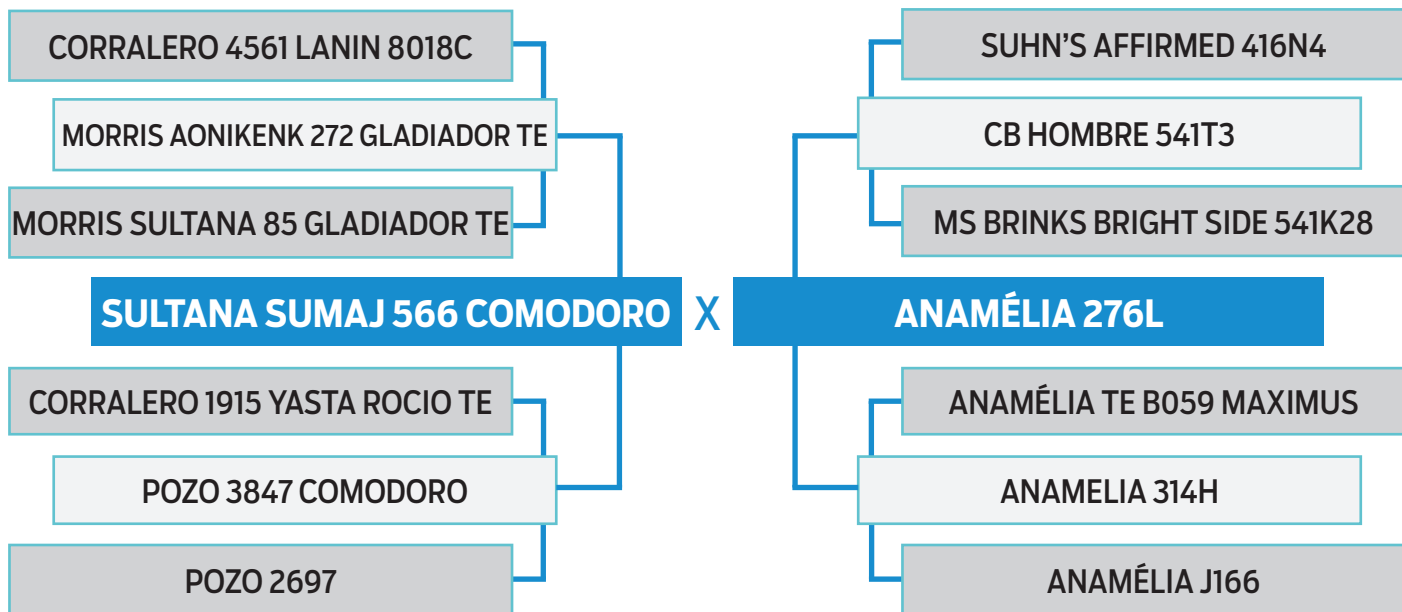

**PESO**  
**520 kg**

**PE**  
**42 cm**

| AOL   | AOL/100kg | RATIO | MARMOREIO | EGS  | EGS/100kg | PICANHA |
|-------|-----------|-------|-----------|------|-----------|---------|
| 92.57 | 17.80     | 0.52  | 3.60      | 5.88 | 1.13      | 8.49    |

DGT - Software BIA 2022

| PN  | PD  | LEITE | L&C | P18M | PE  | AOL | EGS | EGP | MARM |
|-----|-----|-------|-----|------|-----|-----|-----|-----|------|
| 96% | 78% | 96%   | 97% | 58%  | 48% | 99% | 9%  | 17% | 13%  |

Programa ERBra 2022



## ANAMÉLIA 0373

SEXO: **MACHO** - RAÇA: **BRANGUS 3/8** - TATUAGEM: **0373** - NASC.: **21/10/2020**  
 PELAGEM: **PRETO** - GERAÇÃO.: **2ª GERAÇÃO** - **HOMOZIGOTO PRETO**

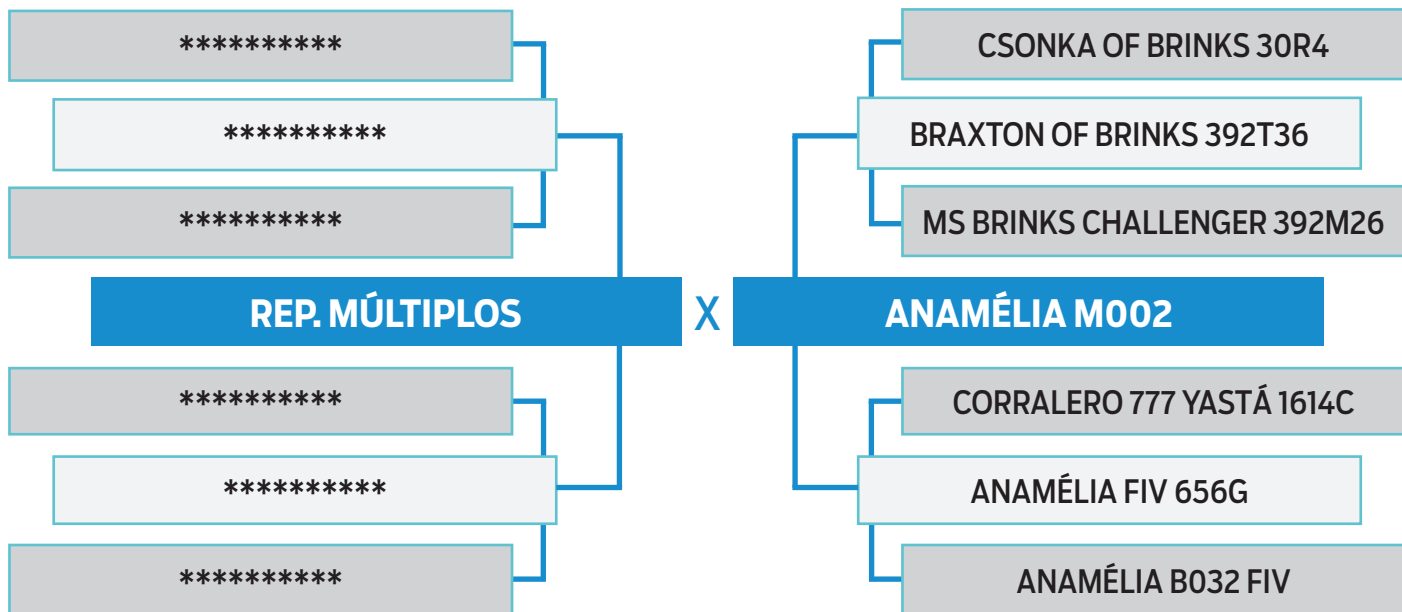

**PESO**  
**568 kg**

**PE**  
**39 cm**

| AOL   | AOL/100kg | RATIO | MARMOREIO | EGS  | EGS/100kg | PICANHA |
|-------|-----------|-------|-----------|------|-----------|---------|
| 84.94 | 14.95     | 0.53  | 2.95      | 4.24 | 0.75      | 7.16    |

DGT - Software BIA 2022

| PN  | PD  | LEITE | L&C | P18M | PE  | AOL | EGS | EGP | MARM |
|-----|-----|-------|-----|------|-----|-----|-----|-----|------|
| 83% | 25% | 50%   | 26% | 28%  | 85% | 86% | 83% | 72% | 15%  |

Programa ERBra 2022



## ANAMÉLIA 0503

SEXO: MACHO - RAÇA: BRANGUS 3/8 - TATUAGEM: 0503 - NASC.: 21/11/2020  
PELAGEM: PRETO - GERAÇÃO.: 2ª GERAÇÃO - HOMOZIGOTO PRETO

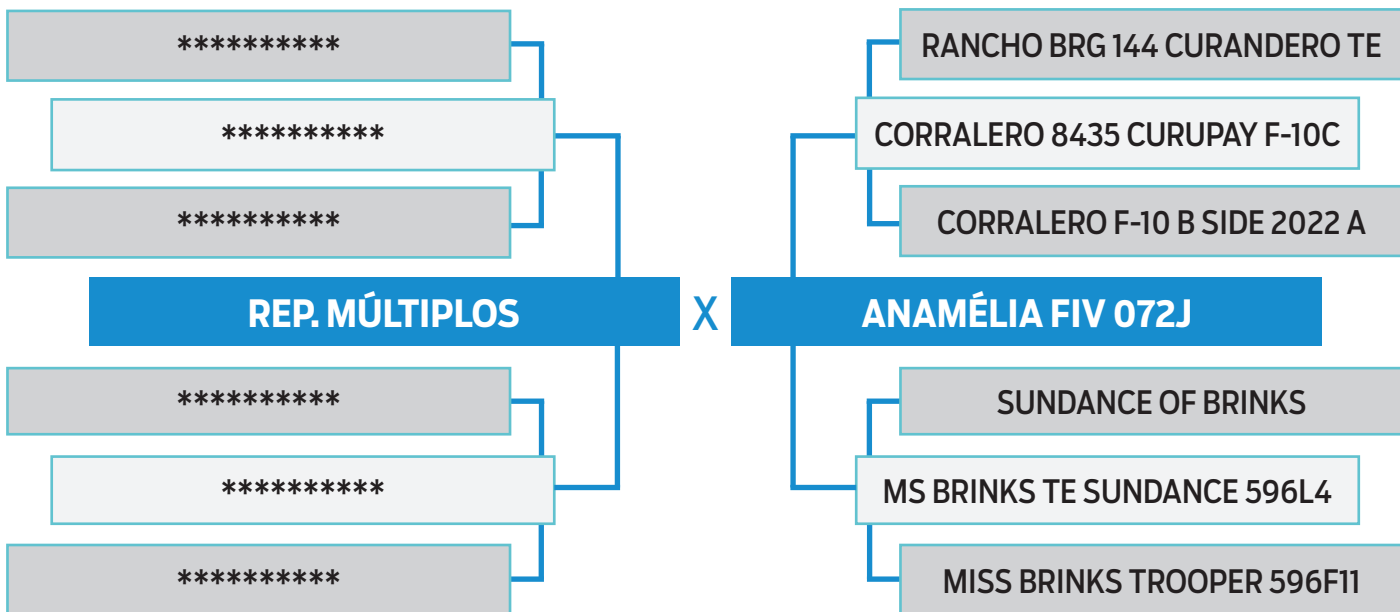

**PESO**  
**530 kg**

**PE**  
**42 cm**

| AOL    | AOL/100kg | RATIO | MARMOREIO | EGS  | EGS/100kg | PICANHA |
|--------|-----------|-------|-----------|------|-----------|---------|
| 104.71 | 19.76     | 0.58  | 2.49      | 4.24 | 0.80      | 8.47    |

DGT - Software BIA 2022

| PN  | PD  | LEITE | L&C | P18M | PE  | AOL | EGS | EGP | MARM |
|-----|-----|-------|-----|------|-----|-----|-----|-----|------|
| 87% | 21% | 62%   | 29% | 21%  | 43% | 11% | 92% | 80% | 98%  |

Programa ERBra 2022





## ANAMÉLIA 0583

SEXO: **MACHO** - RAÇA: **BRANGUS 3/8** - TATUAGEM: **0583** - NASC.: **16/12/2020**  
 PELAGEM: **PRETO** - GERAÇÃO.: **4ª GERAÇÃO** - **HOMOZIGOTO PRETO**

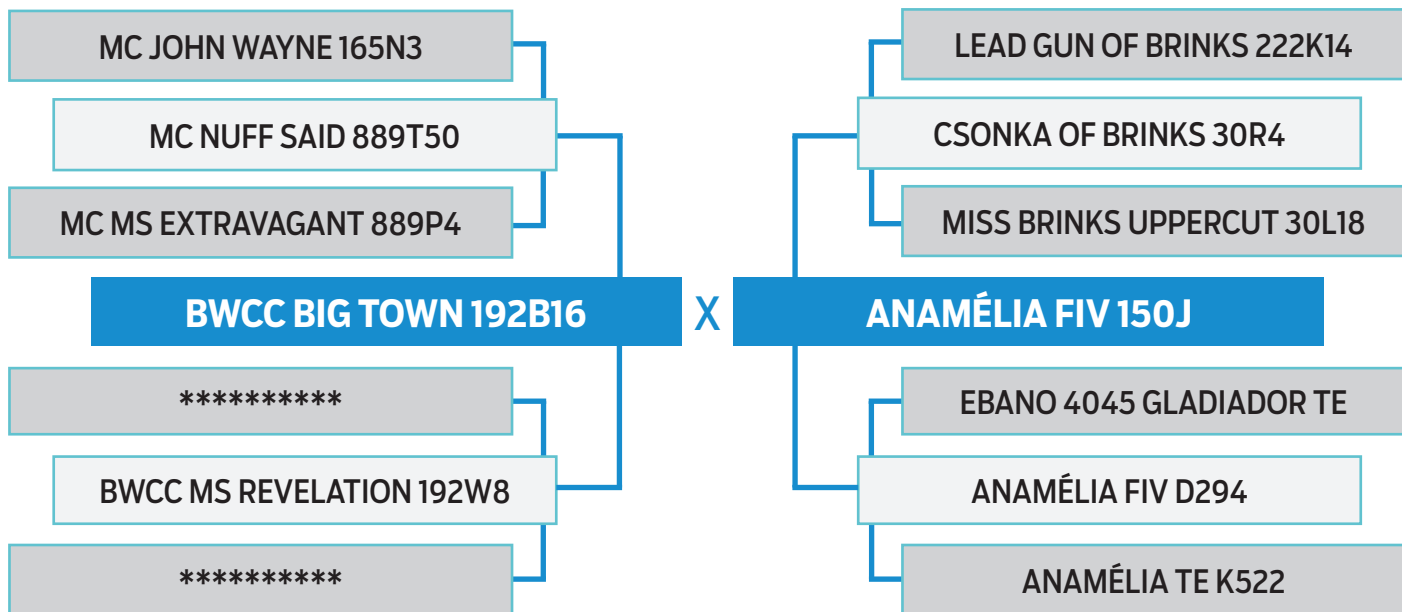

**PESO**  
**546 kg**

**PE**  
**38 cm**

| AOL    | AOL/100kg | RATIO | MARMOREIO | EGS  | EGS/100kg | PICANHA |
|--------|-----------|-------|-----------|------|-----------|---------|
| 110.39 | 20.22     | 0.58  | 2.30      | 5.41 | 0.99      | 8.51    |

DGT - Software BIA 2022

| PN  | PD | LEITE | L&C | P18M | PE | AOL | EGS | EGP | MARM |
|-----|----|-------|-----|------|----|-----|-----|-----|------|
| 13% | 2% | 93%   | 10% | 3%   | 9% | 3%  | 92% | 72% | 24%  |

Programa ERBra 2022



## ANAMÉLIA 0593

SEXO: **MACHO** - RAÇA: **BRANGUS 3/8** - TATUAGEM: **0593** - NASC.: **18/12/2020**  
PELAGEM: **PRETO** - GERAÇÃO.: **5ª GERAÇÃO** - **HOMOZIGOTO PRETO**

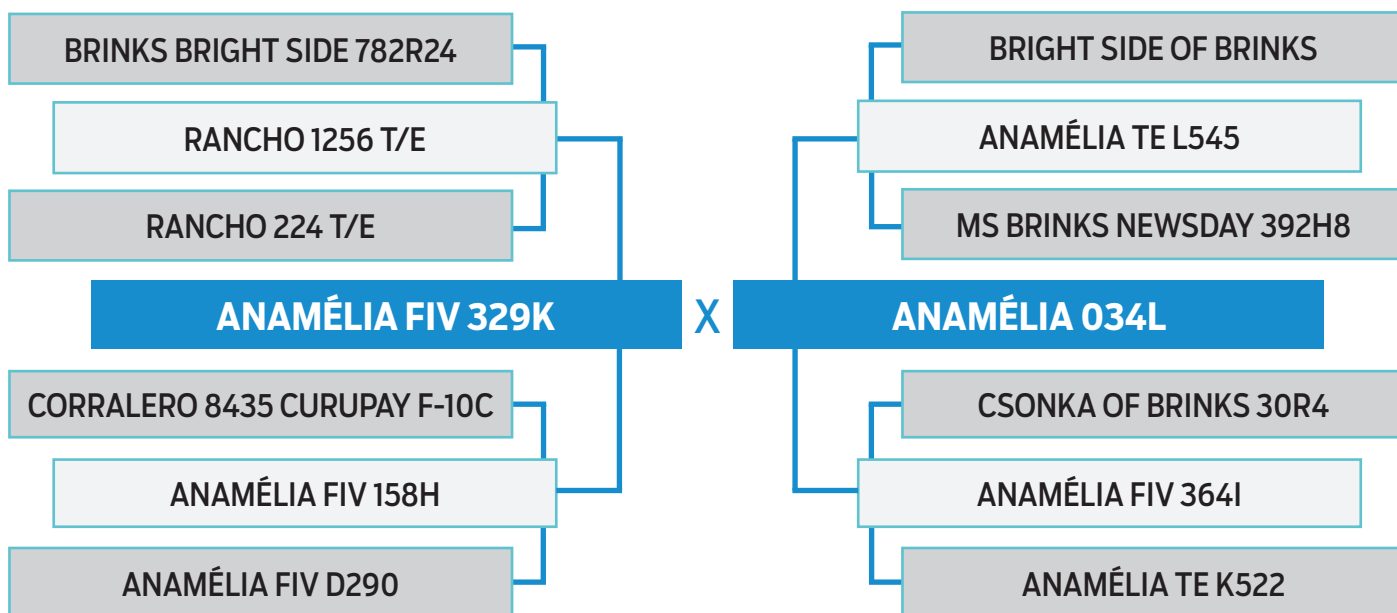

**PESO**  
**558 kg**

**PE**  
**40 cm**

| AOL   | AOL/100kg | RATIO | MARMOREIO | EGS  | EGS/100kg | PICANHA |
|-------|-----------|-------|-----------|------|-----------|---------|
| 90.72 | 16.26     | 0.54  | 2.88      | 4.47 | 0.80      | 7.53    |

DGT - Software BIA 2022

| PN  | PD  | LEITE | L&C | P18M | PE | AOL | EGS | EGP | MARM |
|-----|-----|-------|-----|------|----|-----|-----|-----|------|
| 76% | 16% | 55%   | 20% | 13%  | 3% | 94% | 75% | 57% | 12%  |

Programa ERBra 2022



## ANAMÉLIA 0069

SEXO: **MACHO** - RAÇA: **BRANGUS 3/8** - TATUAGEM: **0069** - NASC.: **29/08/2020**  
PELAGEM: **PRETO** - GERAÇÃO.: **4ª GERAÇÃO**

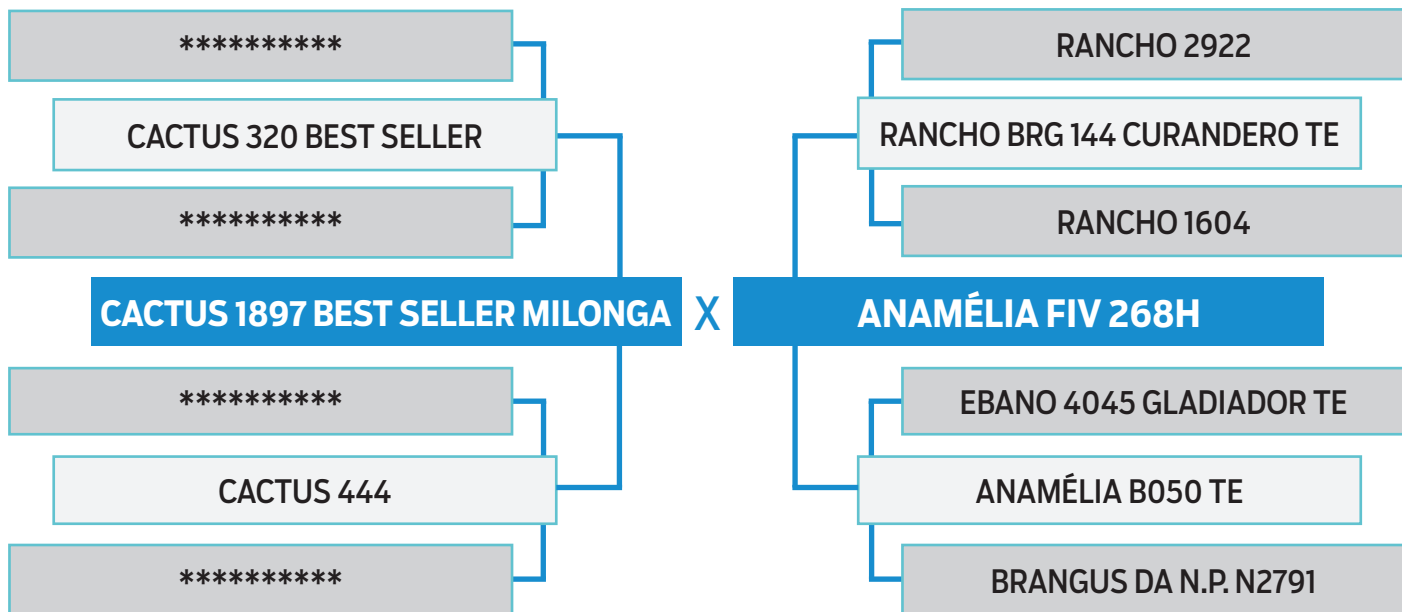

**PESO**  
**590 kg**

**PE**  
**41 cm**

| AOL    | AOL/100kg | RATIO | MARMOREIO | EGS  | EGS/100kg | PICANHA |
|--------|-----------|-------|-----------|------|-----------|---------|
| 100.45 | 17.02     | 0.56  | 2.80      | 5.65 | 0.96      | 9.41    |

DGT - Software BIA 2022

| PN  | PD | LEITE | L&C | P18M | PE  | AOL | EGS | EGP | MARM |
|-----|----|-------|-----|------|-----|-----|-----|-----|------|
| 95% | 5% | 19%   | 4%  | 5%   | 29% | 31% | 72% | 57% | 15%  |

Programa ERBra 2022



# ANAMÉLIA 0099

SEXO: **MACHO** - RAÇA: **BRANGUS 3/8** - TATUAGEM: **0099** - NASC.: **03/09/2020**  
 PELAGEM: **PRETO** - GERAÇÃO.: **3ª GERAÇÃO** - **HOMOZIGOTO PRETO**

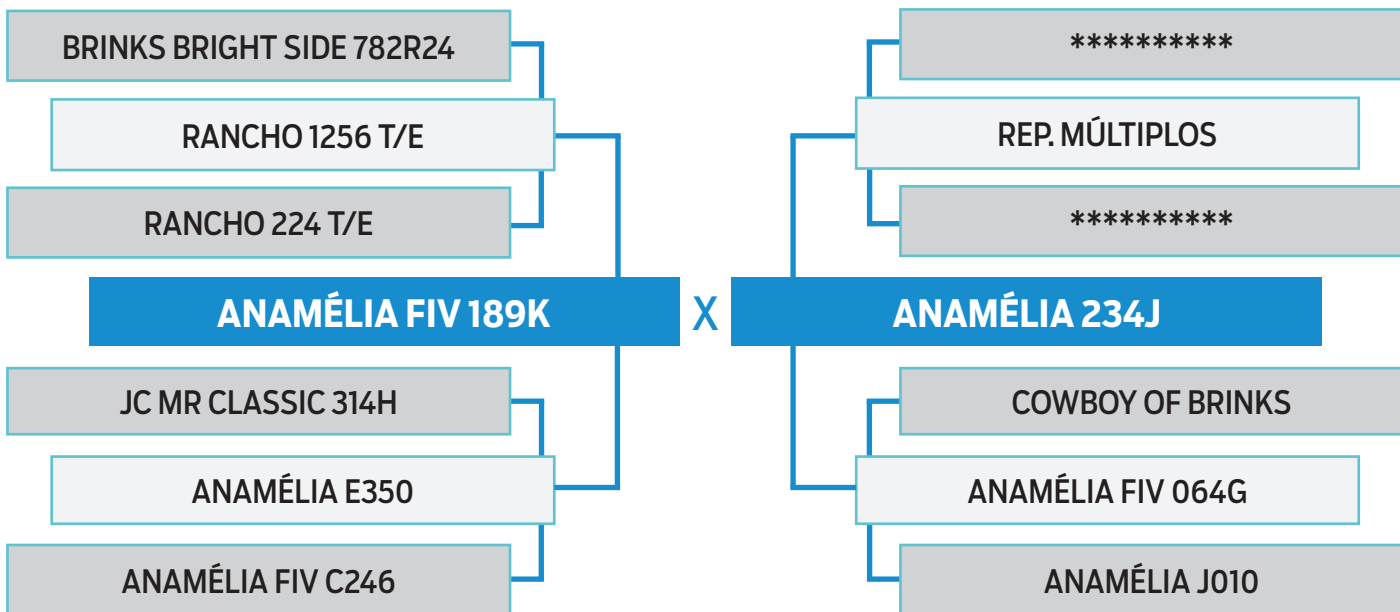

**PESO**  
**622 kg**

**PE**  
**42 cm**

| AOL    | AOL/100kg | RATIO | MARMOREIO | EGS  | EGS/100kg | PICANHA |
|--------|-----------|-------|-----------|------|-----------|---------|
| 115.63 | 18.59     | 0.59  | 2.20      | 5.18 | 0.83      | 8.55    |

DGT - Software BIA 2022

| PN  | PD | LEITE | L&C | P18M | PE  | AOL | EGS | EGP | MARM |
|-----|----|-------|-----|------|-----|-----|-----|-----|------|
| 99% | 1% | 96%   | 2%  | 1%   | 13% | 1%  | 64% | 26% | 38%  |

Programa ERBra 2022

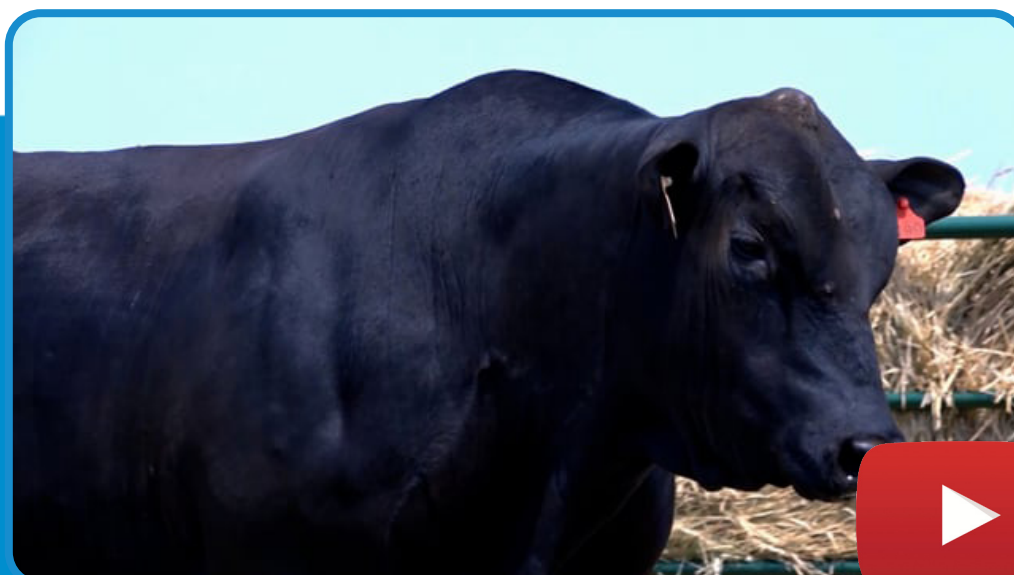

## ANAMÉLIA 0157

SEXO: **MACHO** - RAÇA: **BRANGUS 3/8** - TATUAGEM: **0157** - NASC.: **10/09/2020**  
 PELAGEM: **PRETO** - GERAÇÃO.: **5ª GERAÇÃO** - **HOMOZIGOTO PRETO**

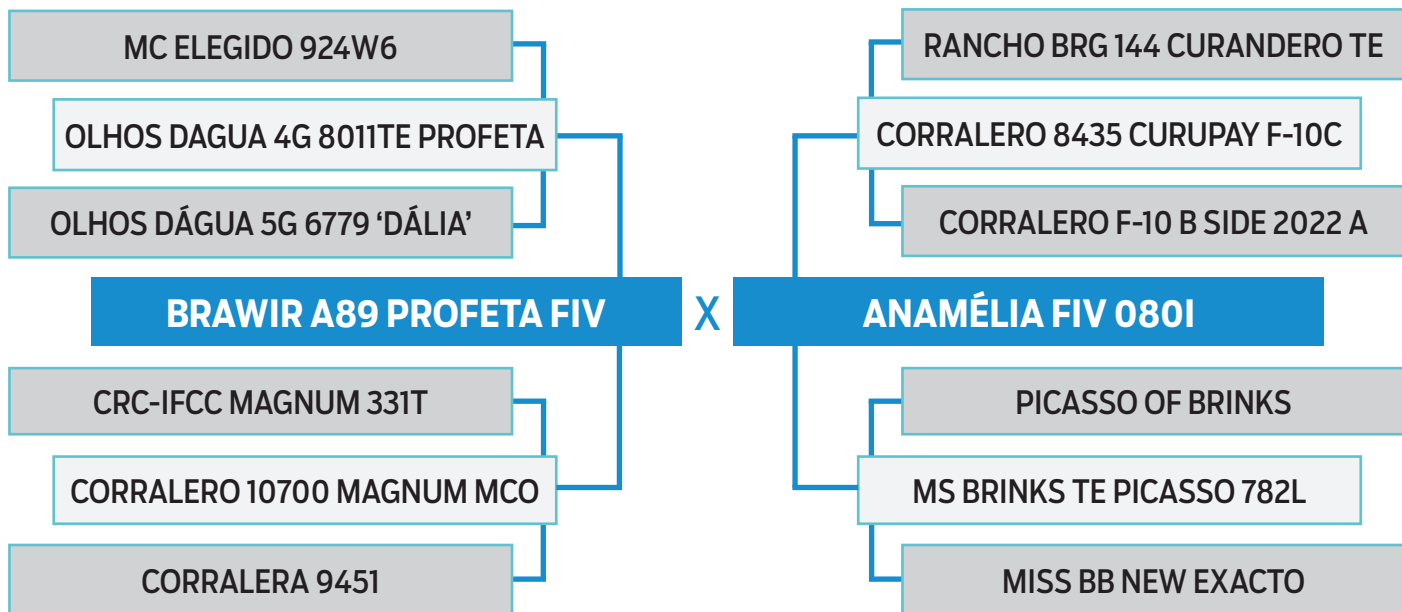

**PESO**  
**536 kg**

**PE**  
**40 cm**

| AOL    | AOL/100kg | RATIO | MARMOREIO | EGS  | EGS/100kg | PICANHA |
|--------|-----------|-------|-----------|------|-----------|---------|
| 100.59 | 18.77     | 0.60  | 1.80      | 3.76 | 0.70      | 5.68    |

DGT - Software BIA 2022

| PN  | PD | LEITE | L&C | P18M | PE  | AOL | EGS | EGP | MARM |
|-----|----|-------|-----|------|-----|-----|-----|-----|------|
| 19% | 2% | 91%   | 11% | 10%  | 33% | 93% | 89% | 67% | 92%  |

Programa ERBra 2022



## ANAMÉLIA FIV 0197

SEXO: **MACHO** - RAÇA: **BRANGUS 3/8** - TATUAGEM: **0197** - NASC.: **16/09/2020**  
 PELAGEM: **PRETO** - GERAÇÃO.: **5ª GERAÇÃO** - **HOMOZIGOTO PRETO**

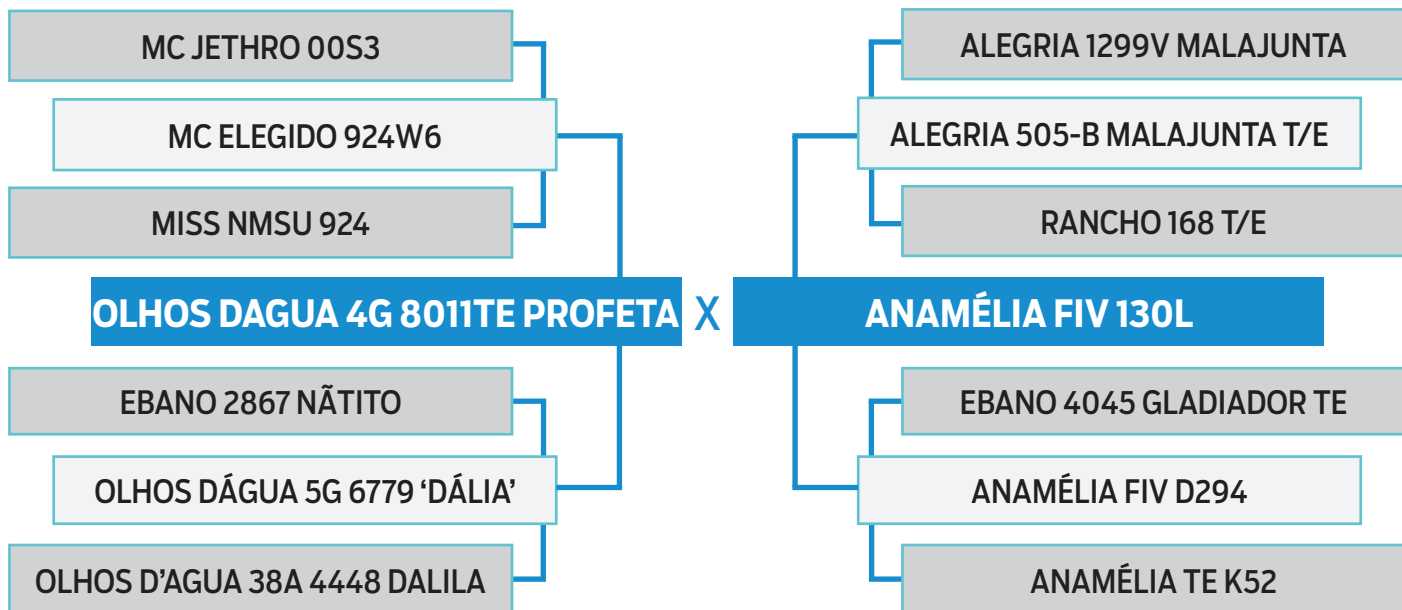

**PESO**  
**558 kg**

**PE**  
**41 cm**

| AOL   | AOL/100kg | RATIO | MARMOREIO | EGS  | EGS/100kg | PICANHA |
|-------|-----------|-------|-----------|------|-----------|---------|
| 91.57 | 16.41     | 0.58  | 2.50      | 6.35 | 1.14      | 9.49    |

DGT - Software BIA 2022

| PN  | PD  | LEITE | L&C | P18M | PE  | AOL | EGS | EGP | MARM |
|-----|-----|-------|-----|------|-----|-----|-----|-----|------|
| 75% | 62% | 12%   | 26% | 32%  | 80% | -   | -   | -   | -    |

Programa ERBra 2022



## ANAMÉLIA FIV 0217

SEXO: **MACHO** - RAÇA: **BRANGUS 3/8** - TATUAGEM: **0217** - NASC.: **18/09/2020**  
 PELAGEM: **PRETO** - GERAÇÃO.: **4ª GERAÇÃO** - **HOMOZIGOTO PRETO**

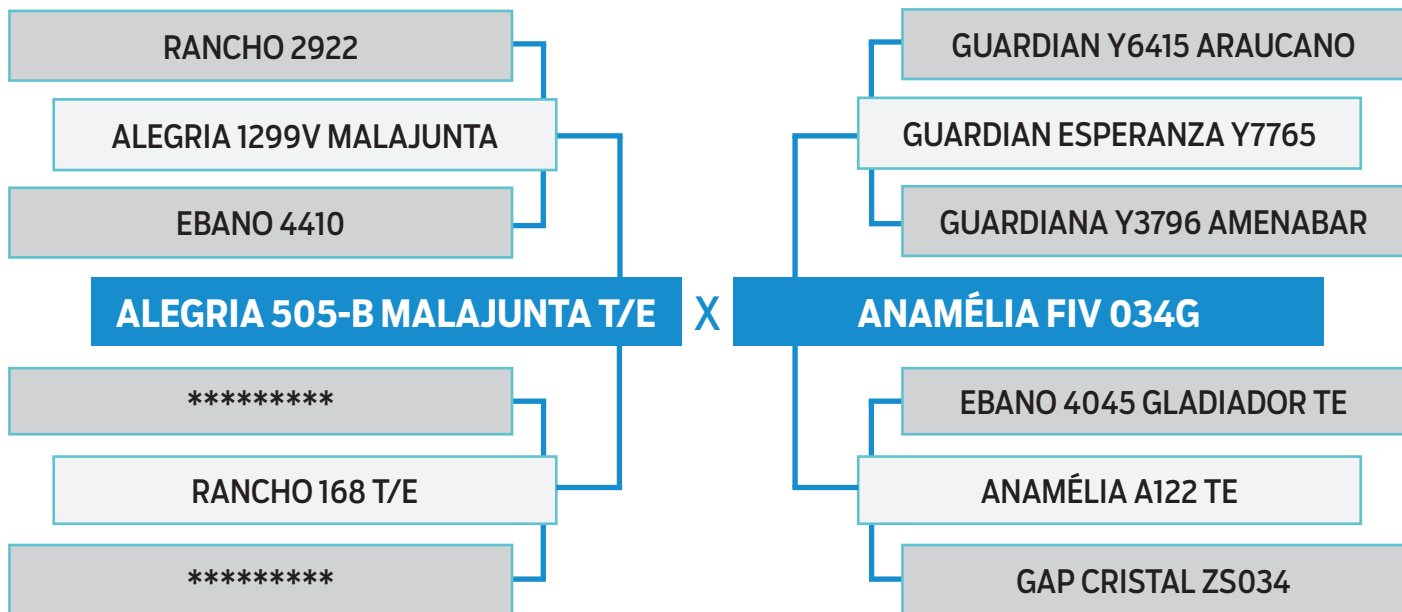

**PESO**  
**538 kg**

**PE**  
**41 cm**

| AOL   | AOL/100kg | RATIO | MARMOREIO | EGS  | EGS/100kg | PICANHA |
|-------|-----------|-------|-----------|------|-----------|---------|
| 95.56 | 17.76     | 0.56  | 2.83      | 6.35 | 1.18      | 8.02    |

DGT - Software BIA 2022

| PN | PD  | LEITE | L&C | P18M | PE  | AOL | EGS | EGP | MARM |
|----|-----|-------|-----|------|-----|-----|-----|-----|------|
| 1% | 91% | 56%   | 84% | 65%  | 16% | 78% | 83% | 70% | 76%  |

Programa ERBra 2022



## ANAMÉLIA FIV 0387

SEXO: **MACHO** - RAÇA: **BRANGUS 3/8** - TATUAGEM: **0387** - NASC.: **27/10/2020**  
 PELAGEM: **PRETO** - GERAÇÃO.: **5ª GERAÇÃO** - **HOMOZIGOTO PRETO**

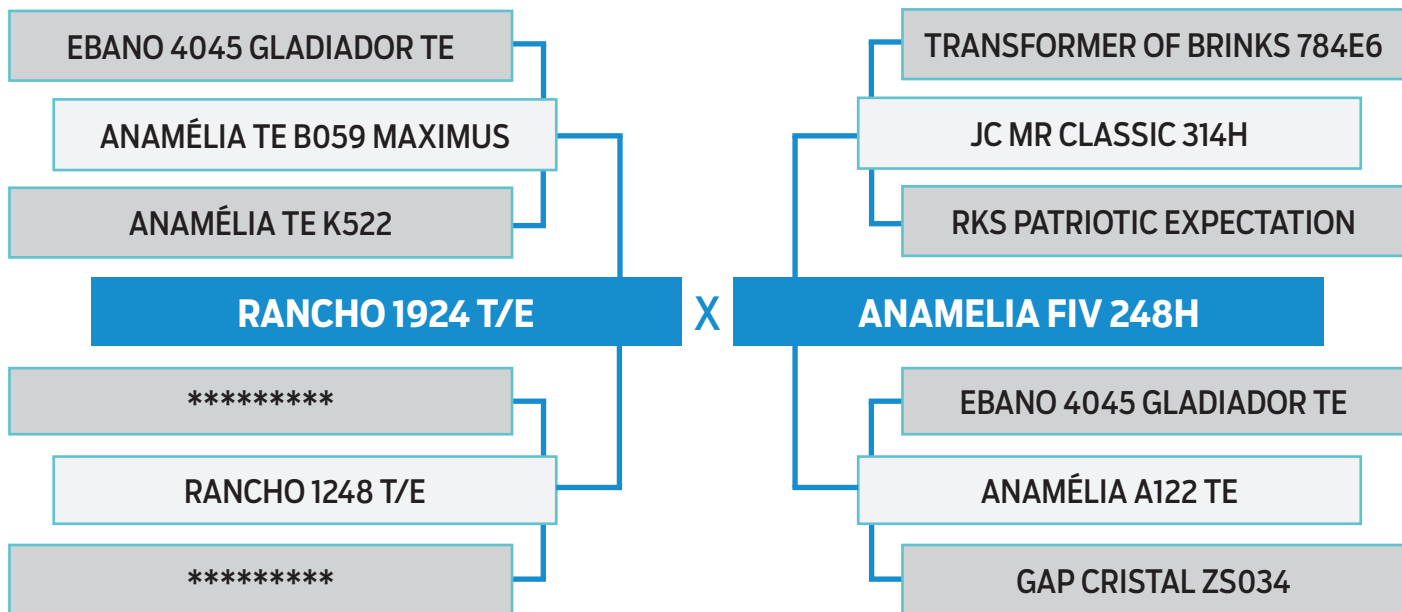

**PESO**  
**534 kg**

**PE**  
**41 cm**

| AOL   | AOL/100kg | RATIO | MARMOREIO | EGS  | EGS/100kg | PICANHA |
|-------|-----------|-------|-----------|------|-----------|---------|
| 98.56 | 18.46     | 0.55  | 2.60      | 4.71 | 0.88      | 7.53    |

DGT - Software BIA 2022

| PN  | PD  | LEITE | L&C | P18M | PE  | AOL | EGS | EGP | MARM |
|-----|-----|-------|-----|------|-----|-----|-----|-----|------|
| 77% | 13% | 98%   | 83% | 48%  | 13% | 93% | 94% | 95% | 95%  |

Programa ERBra 2022





## ANAMÉLIA FIV 0399

SEXO: **MACHO** - RAÇA: **BRANGUS 3/8** - TATUAGEM: **0399** - NASC.: **01/11/2020**  
PELAGEM: **PRETO** - GERAÇÃO.: **4ª GERAÇÃO**

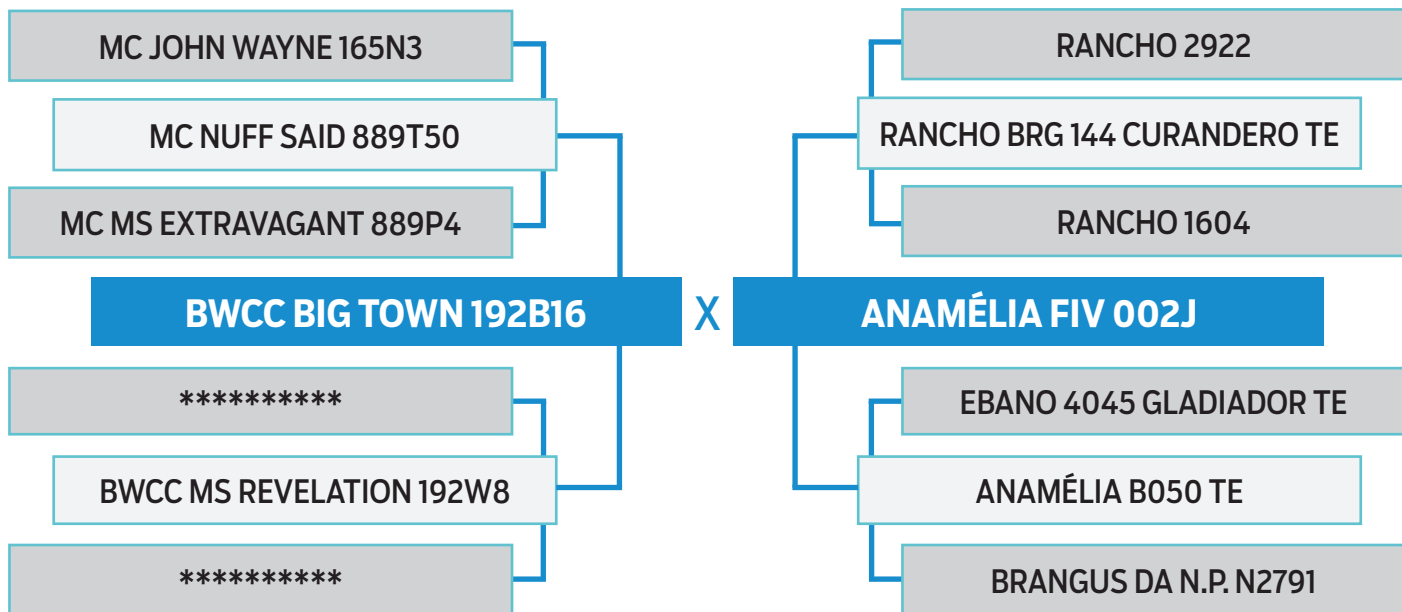

**PESO**  
**524 kg**

**PE**  
**40 cm**

| AOL    | AOL/100kg | RATIO | MARMOREIO | EGS  | EGS/100kg | PICANHA |
|--------|-----------|-------|-----------|------|-----------|---------|
| 100.38 | 19.16     | 0.56  | 2.40      | 4.71 | 0.90      | 7.62    |

DGT - Software BIA 2022

| PN | PD | LEITE | L&C | P18M | PE  | AOL | EGS | EGP | MARM |
|----|----|-------|-----|------|-----|-----|-----|-----|------|
| 8% | 1% | 94%   | 10% | 3%   | 39% | 5%  | 99% | 93% | 72%  |

Programa ERBra 2022



### ANAMÉLIA FIV 0405

SEXO: **MACHO** - RAÇA: **BRANGUS 3/8** - TATUAGEM: **0405** - NASC.: **01/11/2020**  
 PELAGEM: **PRETO** - GERAÇÃO.: **4ª GERAÇÃO** - **HOMOZIGOTO PRETO**

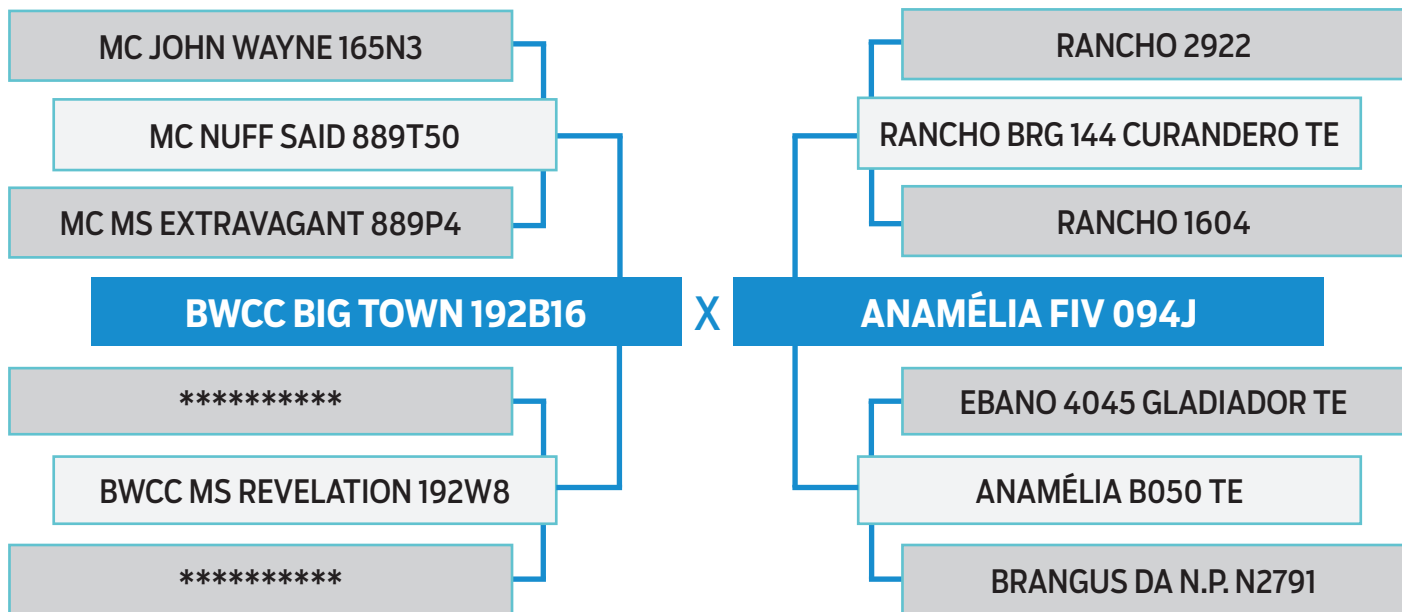

**PESO**  
**520 kg**

**PE**  
**41 cm**

| AOL   | AOL/100kg | RATIO | MARMOREIO | EGS  | EGS/100kg | PICANHA |
|-------|-----------|-------|-----------|------|-----------|---------|
| 98.28 | 18.90     | 0.51  | 3.25      | 4.94 | 0.95      | 6.65    |

DGT - Software BIA 2022

| PN | PD | LEITE | L&C | P18M | PE  | AOL | EGS | EGP | MARM |
|----|----|-------|-----|------|-----|-----|-----|-----|------|
| 5% | 2% | 96%   | 15% | 2%   | 19% | 3%  | 87% | 80% | 83%  |

Programa ERBra 2022



## ANAMÉLIA FIV 0149

SEXO: MACHO - RAÇA: BRANGUS 3/8 - TATUAGEM: 0149 - NASC.: 10/09/2020  
PELAGEM: PRETO - GERAÇÃO.: 5ª GERAÇÃO - HOMOZIGOTO PRETO



**PESO**  
554 kg

| AOL    | AOL/100kg | RATIO | MARMOREIO | EGS  | EGS/100kg | PICANHA |
|--------|-----------|-------|-----------|------|-----------|---------|
| 113.03 | 20.40     | 0.57  | 2.74      | 5.18 | 0.93      | 9.43    |

DGT - Software BIA 2022

**PE**  
38 cm

| PN | PD  | LEITE | L&C | P18M | PE  | AOL | EGS | EGP | MARM |
|----|-----|-------|-----|------|-----|-----|-----|-----|------|
| 5% | 38% | 3%    | 6%  | 43%  | 89% | 5%  | 22% | 75% | 38%  |

Programa ERBra 2022

## ANAMÉLIA FIV 0191

SEXO: MACHO - RAÇA: BRANGUS 3/8 - TATUAGEM: 0191 - NASC.: 16/09/2020  
PELAGEM: PRETO - GERAÇÃO.: 4ª GERAÇÃO



**PESO**  
508 kg

| AOL   | AOL/100kg | RATIO | MARMOREIO | EGS  | EGS/100kg | PICANHA |
|-------|-----------|-------|-----------|------|-----------|---------|
| 84.67 | 16.67     | 0.51  | 3.03      | 5.65 | 1.11      | 9.39    |

DGT - Software BIA 2022

**PE**  
40 cm

| PN | PD  | LEITE | L&C | P18M | PE  | AOL | EGS | EGP | MARM |
|----|-----|-------|-----|------|-----|-----|-----|-----|------|
| 2% | 98% | 23%   | 89% | 81%  | 11% | -   | -   | -   | -    |

Programa ERBra 2022

## ANAMÉLIA FIV 0193

SEXO: MACHO - RAÇA: BRANGUS 3/8 - TATUAGEM: 0193 - NASC.: 16/09/2020  
PELAGEM: PRETO - GERAÇÃO.: 4ª GERAÇÃO - HOMOZIGOTO PRETO



**PESO**  
524 kg

| AOL    | AOL/100kg | RATIO | MARMOREIO | EGS  | EGS/100kg | PICANHA |
|--------|-----------|-------|-----------|------|-----------|---------|
| 103.20 | 19.69     | 0.54  | 2.88      | 4.94 | 0.94      | 9.41    |

DGT - Software BIA 2022

**PE**  
41 cm

| PN  | PD | LEITE | L&C | P18M | PE  | AOL | EGS | EGP | MARM |
|-----|----|-------|-----|------|-----|-----|-----|-----|------|
| 95% | 9% | 9%    | 4%  | 4%   | 17% | 39% | 72% | 91% | 83%  |

Programa ERBra 2022

## ANAMÉLIA 0483

SEXO: MACHO - RAÇA: BRANGUS 3/8 - TATUAGEM: 0483 - NASC.: 15/11/2020  
PELAGEM: PRETO - GERAÇÃO.: 4ª GERAÇÃO - HOMOZIGOTO PRETO



**PESO**  
556 kg

| AOL   | AOL/100kg | RATIO | MARMOREIO | EGS  | EGS/100kg | PICANHA |
|-------|-----------|-------|-----------|------|-----------|---------|
| 96.34 | 17.33     | 0.49  | 2.17      | 4.24 | 0.76      | 11.76   |

DGT - Software BIA 2022

**PE**  
41 cm

| PN  | PD | LEITE | L&C | P18M | PE  | AOL | EGS | EGP | MARM |
|-----|----|-------|-----|------|-----|-----|-----|-----|------|
| 55% | 2% | 99%   | 57% | 3%   | 11% | 24% | 11% | 35% | 33%  |

Programa ERBra 2022



## ANAMÉLIA 0087

SEXO: MACHO - RAÇA: BRANGUS 3/8 - TATUAGEM: 0087 - NASC.: 01/09/2020  
PELAGEM: PRETO - GERAÇÃO.: 4ª GERAÇÃO

RANCHO BRG 144 CURANDERO TE

ANAMÉLIA TE B059 MAXIMUS

ANAMÉLIA FIV 419H

ANAMÉLIA 334H

ANAMÉLIA B050 TE

ANAMÉLIA D254

| PESO   | AOL    | AOL/100kg | RATIO | MARMOREIO | EGS  | EGS/100kg | PICANHA |
|--------|--------|-----------|-------|-----------|------|-----------|---------|
| 491 kg | 101.04 | 20.58     | 0.57  | 1.70      | 3.76 | 0.77      | 6.59    |

DGT - Software BIA 2022

| PE    | PN  | PD  | LEITE | L&C | P18M | PE  | AOL | EGS | EGP | MARM |
|-------|-----|-----|-------|-----|------|-----|-----|-----|-----|------|
| 42 cm | 69% | 31% | 20%   | 21% | 29%  | 92% | 1%  | 89% | 70% | 98%  |

Programa ERBra 2022

## ANAMÉLIA FIV 0147

SEXO: MACHO - RAÇA: BRANGUS 3/8 - TATUAGEM: 0147 - NASC.: 09/09/2020  
PELAGEM: PRETO - GERAÇÃO.: 4ª GERAÇÃO

ALEGRIA 1299V MALAJUNTA

GUARDIAN ESPERANZA Y7765

ALEGRIA 505-B MALAJUNTA T/E

ANAMÉLIA FIV 034G

RANCHO 168 T/E

ANAMÉLIA A122 TE

| PESO   | AOL   | AOL/100kg | RATIO | MARMOREIO | EGS  | EGS/100kg | PICANHA |
|--------|-------|-----------|-------|-----------|------|-----------|---------|
| 502 kg | 82.78 | 16.49     | 0.48  | 2.66      | 3.52 | 0.70      | 8.94    |

DGT - Software BIA 2022

| PE    | PN | PD  | LEITE | L&C | P18M | PE | AOL | EGS | EGP | MARM |
|-------|----|-----|-------|-----|------|----|-----|-----|-----|------|
| 42 cm | 1% | 98% | 31%   | 91% | 86%  | 7% | -   | -   | -   | -    |

Programa ERBra 2022

## ANAMÉLIA FIV 0247

SEXO: MACHO - RAÇA: BRANGUS 3/8 - TATUAGEM: 0247 - NASC.: 22/09/2020  
PELAGEM: PRETO - GERAÇÃO.: 4ª GERAÇÃO

LAMBERT OF BRINKS 317R3

RANCHO BRG 144 CURANDERO TE

MC CROSSOVER 834Y

ANAMÉLIA FIV 002J

MC MS GUNS 834W3

ANAMÉLIA B050 TE

| PESO   | AOL   | AOL/100kg | RATIO | MARMOREIO | EGS  | EGS/100kg | PICANHA |
|--------|-------|-----------|-------|-----------|------|-----------|---------|
| 522 kg | 97.88 | 18.75     | 0.51  | 2.95      | 3.76 | 0.72      | 8.00    |

DGT - Software BIA 2022

| PE    | PN  | PD | LEITE | L&C | P18M | PE  | AOL | EGS | EGP | MARM |
|-------|-----|----|-------|-----|------|-----|-----|-----|-----|------|
| 40 cm | 15% | 4% | 87%   | 16% | 6%   | 58% | 38% | 94% | 89% | 24%  |

Programa ERBra 2022

## ANAMÉLIA FIV 0413

SEXO: MACHO - RAÇA: BRANGUS 3/8 - TATUAGEM: 0413 - NASC.: 03/11/2020  
PELAGEM: PRETO - GERAÇÃO.: 4ª GERAÇÃO

VF-OAKS ONLINE 918Y3

ANAMÉLIA TE B059 MAXIMUS

SUHN'S BUSINESS LINE 30D26

ANAMÉLIA 102L

SUHN'S MISS NORTH STAR 30A

ANAMÉLIA A230

| PESO   | AOL    | AOL/100kg | RATIO | MARMOREIO | EGS  | EGS/100kg | PICANHA |
|--------|--------|-----------|-------|-----------|------|-----------|---------|
| 564 kg | 107.58 | 19.07     | 0.56  | 2.25      | 4.00 | 0.71      | 6.12    |

DGT - Software BIA 2022

| PE    | PN  | PD | LEITE | L&C | P18M | PE  | AOL | EGS | EGP | MARM |
|-------|-----|----|-------|-----|------|-----|-----|-----|-----|------|
| 40 cm | 12% | 4% | 49%   | 6%  | 10%  | 80% | 2%  | 98% | 70% | 76%  |

Programa ERBra 2022

## ANAMÉLIA 0491

SEXO: MACHO - RAÇA: BRANGUS 3/8 - TATUAGEM: 0491 - NASC.: 18/11/2020  
PELAGEM: PRETO - GERAÇÃO.: 4ª GERAÇÃO - HOMOZIGOTO PRETO

MC NUFF SAID 889T50

JC MR CLASSIC 314H

BWCC BIG TOWN 192B16

ANAMÉLIA FIV 132K

BWCC MS REVELATION 192W8

ANAMÉLIA FIV D294

| PESO   | AOL   | AOL/100kg | RATIO | MARMOREIO | EGS  | EGS/100kg | PICANHA |
|--------|-------|-----------|-------|-----------|------|-----------|---------|
| 493 kg | 87.38 | 17.72     | 0.54  | 3.80      | 3.01 | 0.61      | 7.64    |

DGT - Software BIA 2022

| PE    | PN  | PD  | LEITE | L&C | P18M | PE | AOL | EGS | EGP | MARM |
|-------|-----|-----|-------|-----|------|----|-----|-----|-----|------|
| 45 cm | 12% | 28% | 97%   | 89% | 17%  | 2% | 77% | 86% | 30% | 13%  |

Programa ERBra 2022



**FÊMEAS**

## ANAMÉLIA 0520

SEXO: FÊMEA - RAÇA: BRANGUS 3/8 - TATUAGEM: 0520 - NASC.: 20/12/2020  
 PELAGEM: PRETO - GERAÇÃO.: 5ª GERAÇÃO - HOMOZIGOTO PRETO  
 Entourada com N467

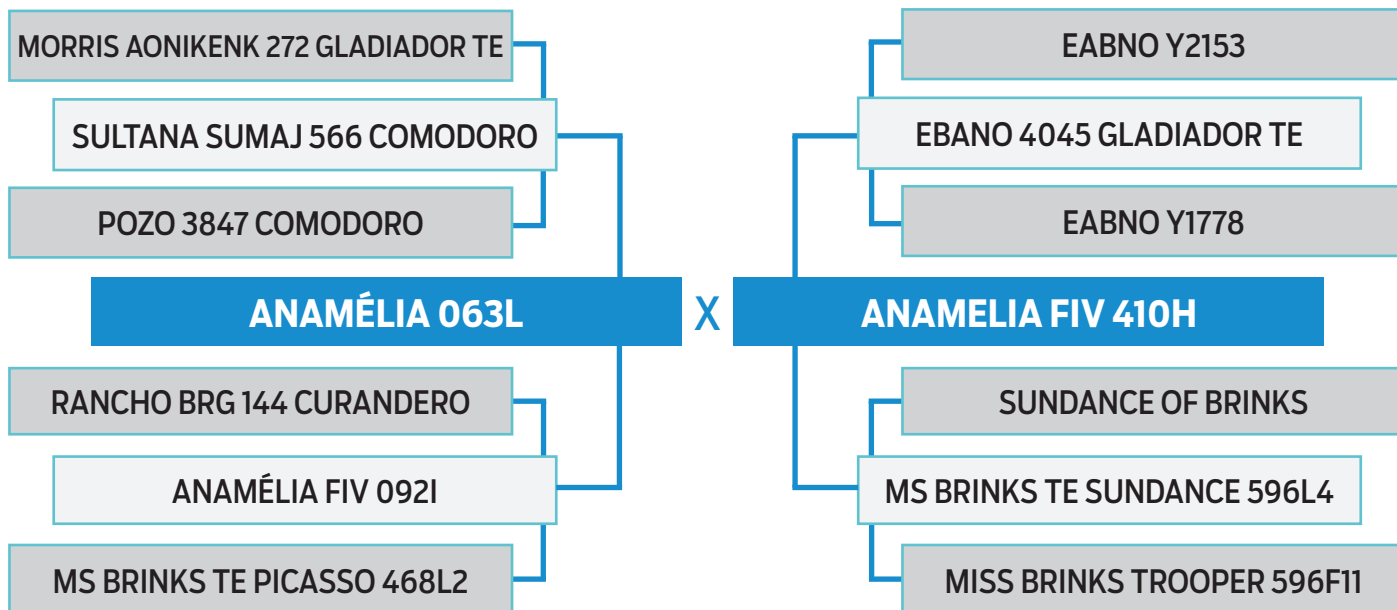

**PESO**  
**473 kg**

| AOL   | AOL/100kg | RATIO | MARMOREIO | EGS  | EGS/100kg | PICANHA |
|-------|-----------|-------|-----------|------|-----------|---------|
| 92.23 | 19.50     | 0.51  | 4.02      | 7.76 | 1.64      | 12.24   |

DGT - Software BIA 2022

| PN  | PD  | LEITE | L&C | P18M | PE  | AOL | EGS | EGP | MARM |
|-----|-----|-------|-----|------|-----|-----|-----|-----|------|
| 93% | 39% | 75%   | 65% | 7%   | 27% | 10% | 20% | 17% | 5%   |

Programa ERBra 2022



## ANAMÉLIA FIV 0020

SEXO: FÊMEA - RAÇA: BRANGUS 3/8 - TATUAGEM: 0020 - NASC.: 16/08/2020  
 PELAGEM: PRETO - GERAÇÃO.: 4ª GERAÇÃO - HOMOZIGOTO PRETO  
 Prenhe do N467

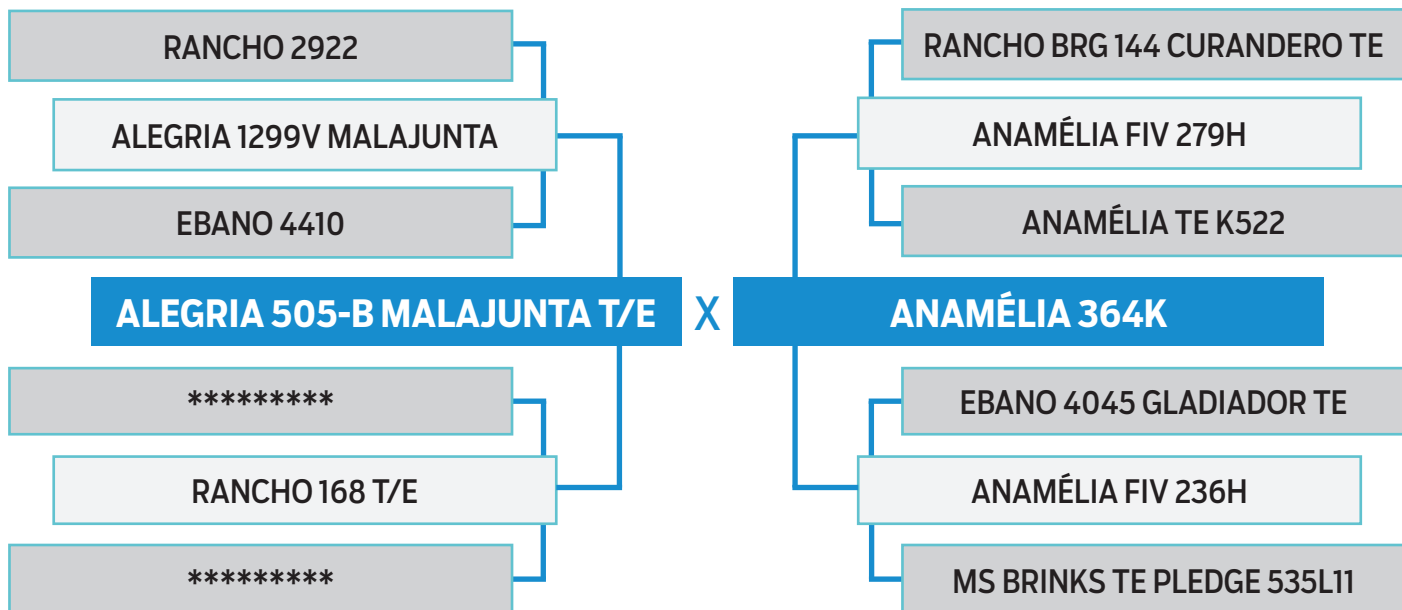

**PESO**  
**502 kg**

| AOL   | AOL/100kg | RATIO | MARMOREIO | EGS  | EGS/100kg | PICANHA |
|-------|-----------|-------|-----------|------|-----------|---------|
| 87.00 | 17.33     | 0.55  | 3.70      | 8.50 | 1.69      | 16.05   |

DGT - Software BIA 2022

| PN  | PD | LEITE | L&C | P18M | PE  | AOL | EGS | EGP | MARM |
|-----|----|-------|-----|------|-----|-----|-----|-----|------|
| 63% | 4% | 56%   | 6%  | 1%   | 18% | 18% | 1%  | 11% | 18%  |

Programa ERBra 2022



## ANAMÉLIA FIV 0112

SEXO: FÊMEA - RAÇA: BRANGUS 3/8 - TATUAGEM: 0112 - NASC.: 07/09/2020  
 PELAGEM: PRETO - GERAÇÃO.: 3ª GERAÇÃO - HOMOZIGOTO PRETO  
 Prenhe do N467

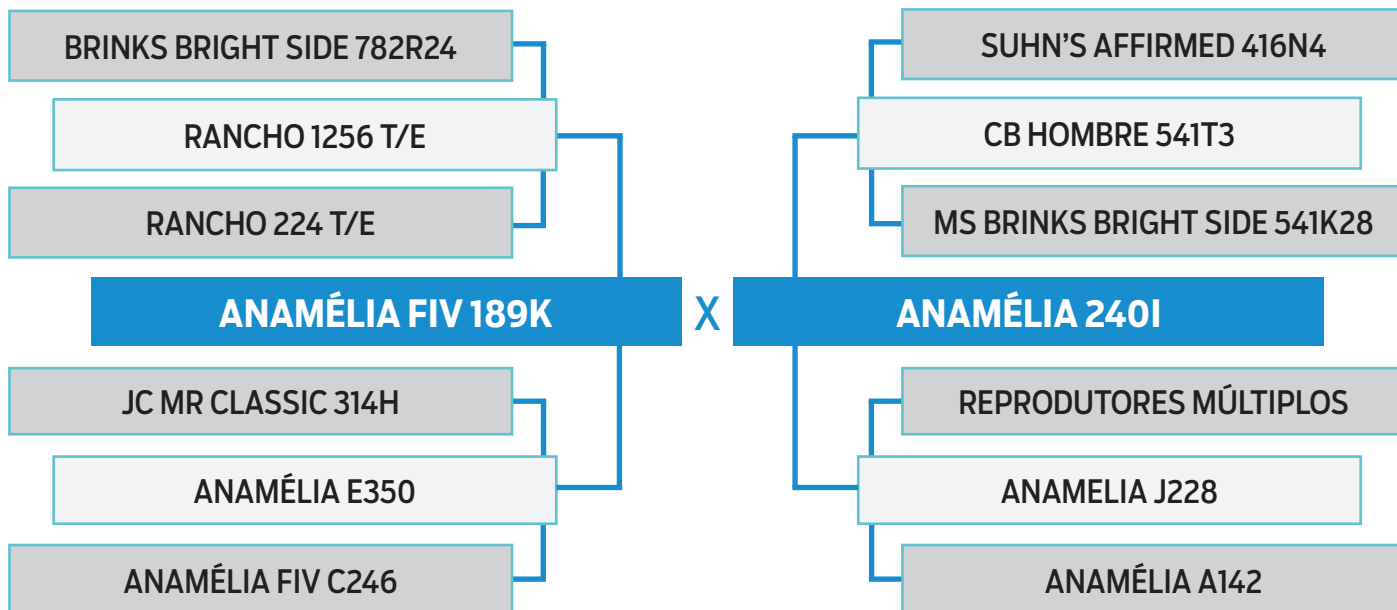

**PESO**  
**484 kg**

| AOL   | AOL/100kg | RATIO | MARMOREIO | EGS  | EGS/100kg | PICANHA |
|-------|-----------|-------|-----------|------|-----------|---------|
| 68.47 | 14.15     | 0.49  | 3.76      | 4.40 | 0.91      | 6.20    |

DGT - Software BIA 2022

| PN  | PD | LEITE | L&C | P18M | PE  | AOL | EGS | EGP | MARM |
|-----|----|-------|-----|------|-----|-----|-----|-----|------|
| 98% | 1% | 89%   | 2%  | 1%   | 30% | 5%  | 89% | 13% | 10%  |

Programa ERBra 2022





## ANAMÉLIA 0496

SEXO: FÊMEA - RAÇA: BRANGUS 3/8 - TATUAGEM: 0496 - NASC.: 11/12/2020  
 PELAGEM: PRETO - GERAÇÃO.: 2ª GERAÇÃO  
 Prenhe do BIG TOWN

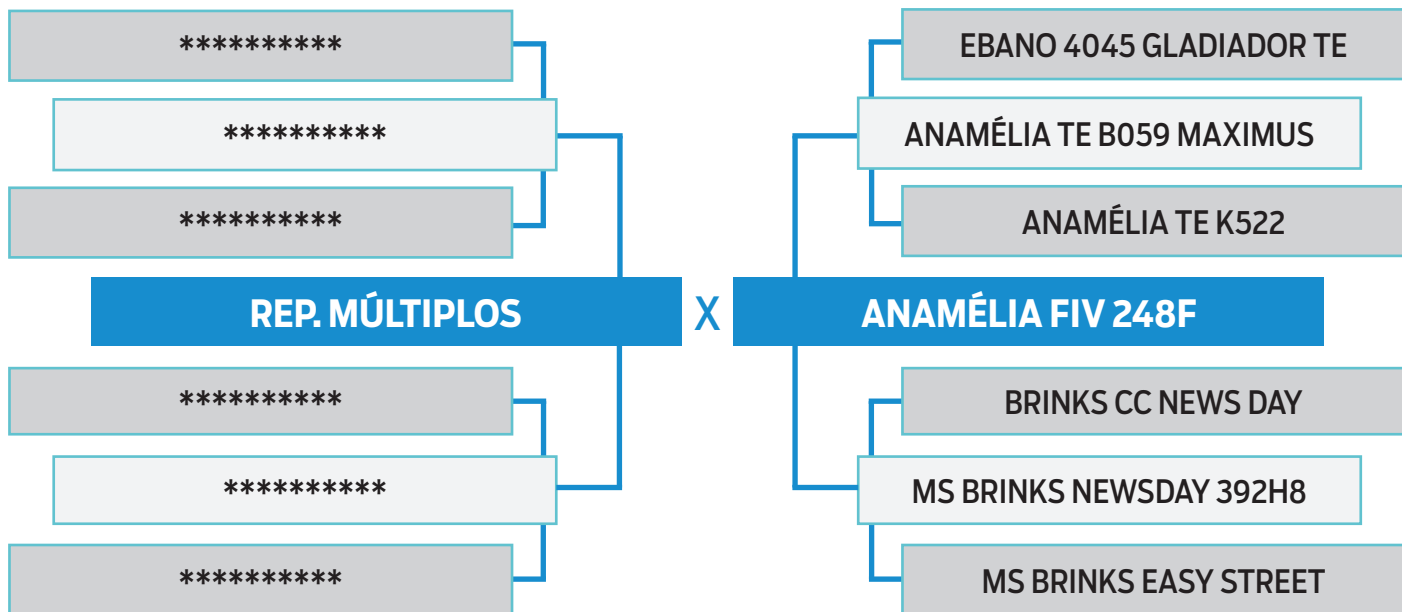

**PESO**  
**426 kg**

| AOL   | AOL/100kg | RATIO | MARMOREIO | EGS  | EGS/100kg | PICANHA |
|-------|-----------|-------|-----------|------|-----------|---------|
| 85.04 | 19.96     | 0.56  | 2.27      | 7.53 | 1.77      | 9.41    |

DGT - Software BIA 2022

| PN  | PD  | LEITE | L&C | P18M | PE  | AOL | EGS | EGP | MARM |
|-----|-----|-------|-----|------|-----|-----|-----|-----|------|
| 61% | 39% | 16%   | 22% | 25%  | 59% | -   | -   | -   | -    |

Programa ERBra 2022



## ANAMÉLIA FIV 0052

SEXO: FÊMEA - RAÇA: BRANGUS 3/8 - TATUAGEM: 0052 - NASC.: 29/08/2020  
 PELAGEM: PRETO - GERAÇÃO.: 3ª GERAÇÃO - HOMOZIGOTO PRETO  
 Prenhe do N467

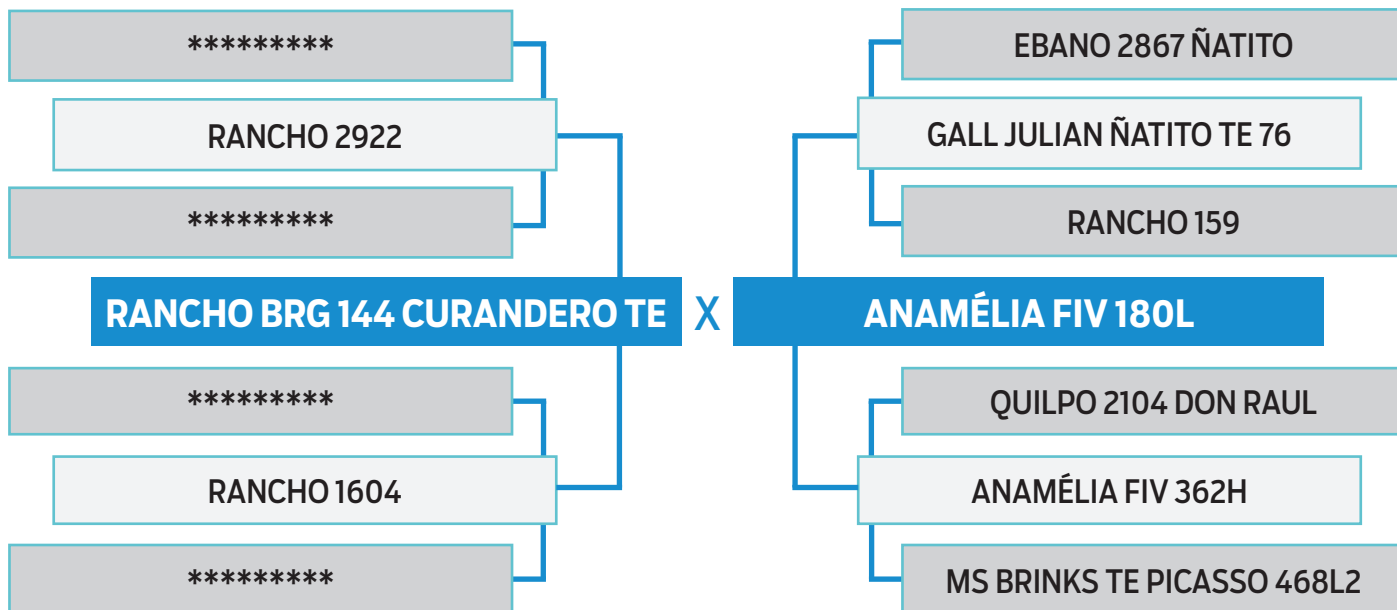

**PESO**  
**474 kg**

| AOL   | AOL/100kg | RATIO | MARMOREIO | EGS  | EGS/100kg | PICANHA |
|-------|-----------|-------|-----------|------|-----------|---------|
| 89.88 | 18.96     | 0.55  | 2.90      | 4.70 | 0.99      | 7.08    |

DGT - Software BIA 2022

| PN  | PD  | LEITE | L&C | P18M | PE  | AOL | EGS | EGP | MARM |
|-----|-----|-------|-----|------|-----|-----|-----|-----|------|
| 86% | 26% | 65%   | 37% | 19%  | 67% | 3%  | 96% | 61% | 28%  |

Programa ERBra 2022



## ANAMÉLIA 0192

SEXO: FÊMEA - RAÇA: BRANGUS 3/8 - TATUAGEM: 0192 - NASC.: 18/09/2020

PELAGEM: PRETO - GERAÇÃO.: 5ª GERAÇÃO - HOMOZIGOTO PRETO

Prenhe do M113 (IA)

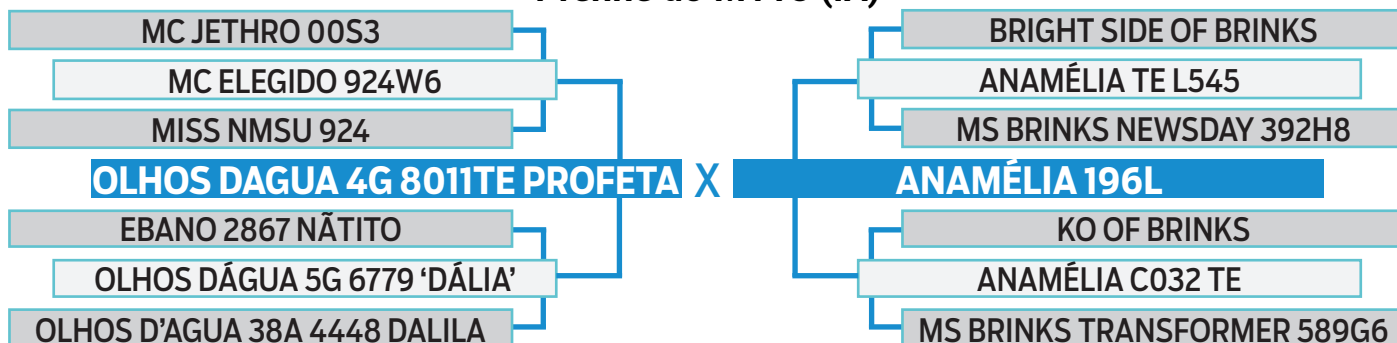

**PESO**  
**468 kg**

| AOL   | AOL/100kg | RATIO | MARMOREIO | EGS  | EGS/100kg | PICANHA |
|-------|-----------|-------|-----------|------|-----------|---------|
| 78.71 | 16.82     | 0.53  | 4.27      | 8.09 | 1.73      | 14.10   |

DGT - Software BIA 2022

| PN  | PD  | LEITE | L&C | P18M | PE  | AOL | EGS | EGP | MARM |
|-----|-----|-------|-----|------|-----|-----|-----|-----|------|
| 83% | 74% | 16%   | 40% | 25%  | 75% | 31% | 2%  | 24% | 80%  |

Programa ERBra 2022

## ANAMÉLIA 0214

SEXO: FÊMEA - RAÇA: BRANGUS 3/8 - TATUAGEM: 0214 - NASC.: 21/09/2020

PELAGEM: PRETO - GERAÇÃO.: 5ª GERAÇÃO

Prenhe do AROW (IA)

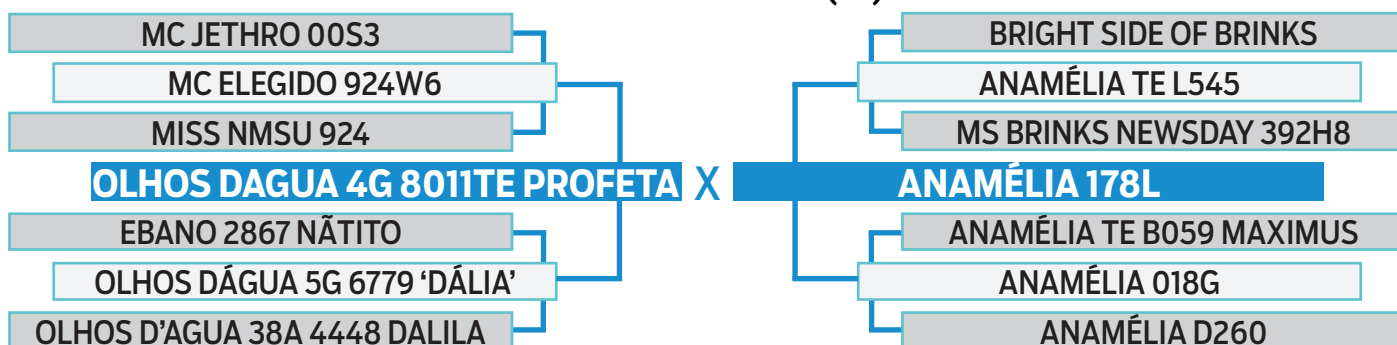

**PESO**  
**445 kg**

| AOL   | AOL/100kg | RATIO | MARMOREIO | EGS  | EGS/100kg | PICANHA |
|-------|-----------|-------|-----------|------|-----------|---------|
| 60.84 | 13.67     | 0.51  | 3.21      | 4.47 | 1.00      | 12.02   |

DGT - Software BIA 2022

| PN  | PD  | LEITE | L&C | P18M | PE  | AOL | EGS | EGP | MARM |
|-----|-----|-------|-----|------|-----|-----|-----|-----|------|
| 81% | 12% | 9%    | 5%  | 11%  | 70% | 33% | 6%  | 85% | 88%  |

Programa ERBra 2022



# ANAMÉLIA 0140

SEXO: FÊMEA - RAÇA: BRANGUS 3/8 - TATUAGEM: 0140 - NASC.: 12/09/2020  
PELAGEM: PRETO - GERAÇÃO.: 3ª GERAÇÃO

Prenhe do CASTUS

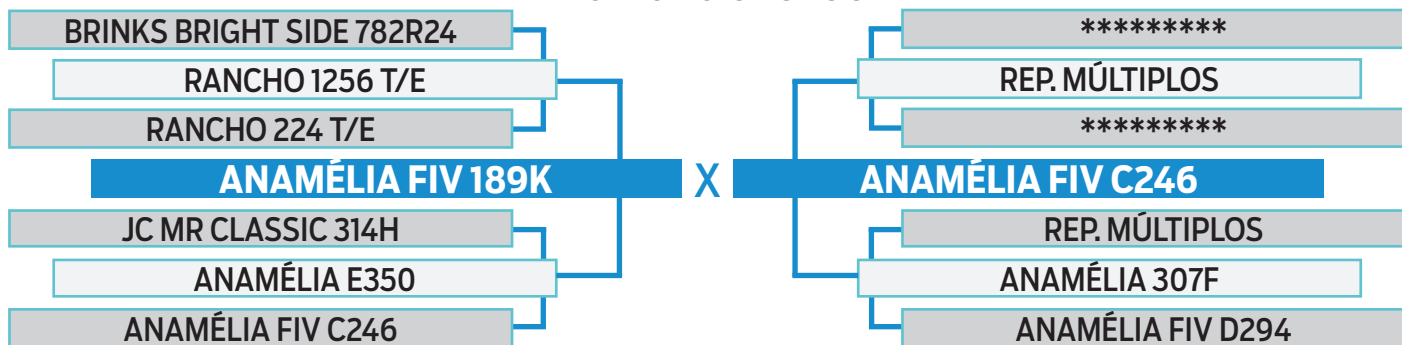

**PESO**  
**510 kg**

| AOL   | AOL/100kg | RATIO | MARMOREIO | EGS  | EGS/100kg | PICANHA |
|-------|-----------|-------|-----------|------|-----------|---------|
| 96.71 | 18.96     | 0.59  | 3.40      | 4.47 | 0.88      | 10.79   |

DGT - Software BIA 2022

| PN  | PD | LEITE | L&C | P18M | PE  | AOL | EGS | EGP | MARM |
|-----|----|-------|-----|------|-----|-----|-----|-----|------|
| 97% | 1% | 22%   | 1%  | 1%   | 42% | 1%  | 98% | 77% | 33%  |

Programa ERBra 2022

# ANAMÉLIA FIV 0436

SEXO: FÊMEA - RAÇA: BRANGUS 3/8 - TATUAGEM: 0436 - NASC.: 16/11/2020  
PELAGEM: PRETO - GERAÇÃO.: 5ª GERAÇÃO - HOMOZIGOTO PRETO

Entourada com N467

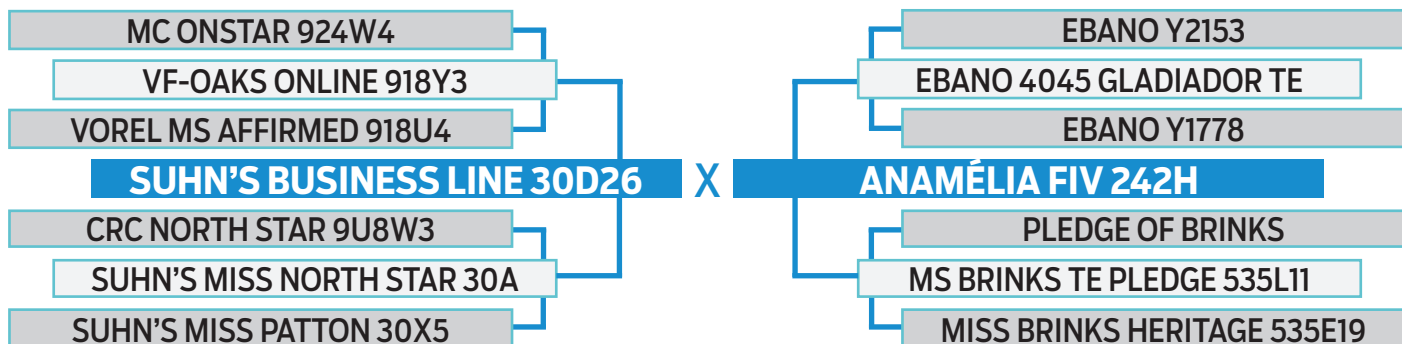

**PESO**  
**492 kg**

| AOL   | AOL/100kg | RATIO | MARMOREIO | EGS  | EGS/100kg | PICANHA |
|-------|-----------|-------|-----------|------|-----------|---------|
| 99.58 | 20.24     | 0.54  | 3.22      | 4.00 | 0.81      | 8.94    |

DGT - Software BIA 2022

| PN  | PD  | LEITE | L&C | P18M | PE  | AOL | EGS | EGP | MARM |
|-----|-----|-------|-----|------|-----|-----|-----|-----|------|
| 95% | 10% | 12%   | 6%  | 4%   | 61% | 3%  | 15% | 42% | 21%  |

Programa ERBra 2022



## ANAMÉLIA 0428

SEXO: FÊMEA - RAÇA: BRANGUS 3/8 - TATUAGEM: 0428 - NASC.: 15/11/2020  
PELAGEM: PRETO - GERAÇÃO.: 4ª GERAÇÃO - HOMOZIGOTO PRETO  
Prenhe do CASTUS

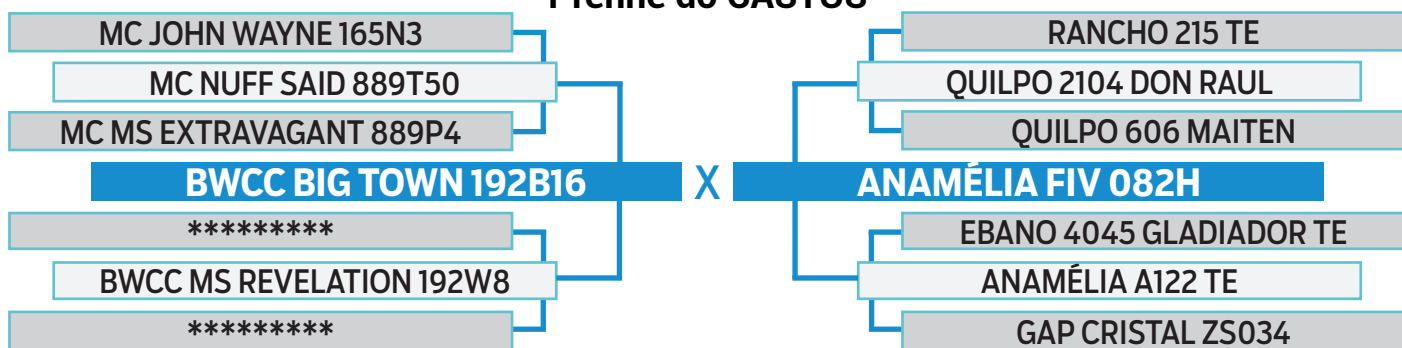

| PESO          | AOL   | AOL/100kg | RATIO | MARMOREIO | EGS  | EGS/100kg | PICANHA |
|---------------|-------|-----------|-------|-----------|------|-----------|---------|
| <b>407 kg</b> | 68.64 | 16.87     | 0.45  | 3.42      | 4.05 | 1.00      | 7.06    |

DGT - Software BIA 2022

| PN  | PD | LEITE | L&C | P18M | PE | AOL | EGS | EGP | MARM |
|-----|----|-------|-----|------|----|-----|-----|-----|------|
| 34% | 9% | 93%   | 48% | 9%   | 2% | 26% | 98% | 84% | 21%  |

Programa ERBra 2022

## ANAMÉLIA 0454

SEXO: FÊMEA - RAÇA: BRANGUS 3/8 - TATUAGEM: 0454 - NASC.: 22/11/2020  
PELAGEM: PRETO - GERAÇÃO.: 4ª GERAÇÃO - HOMOZIGOTO PRETO  
Entourada com N467

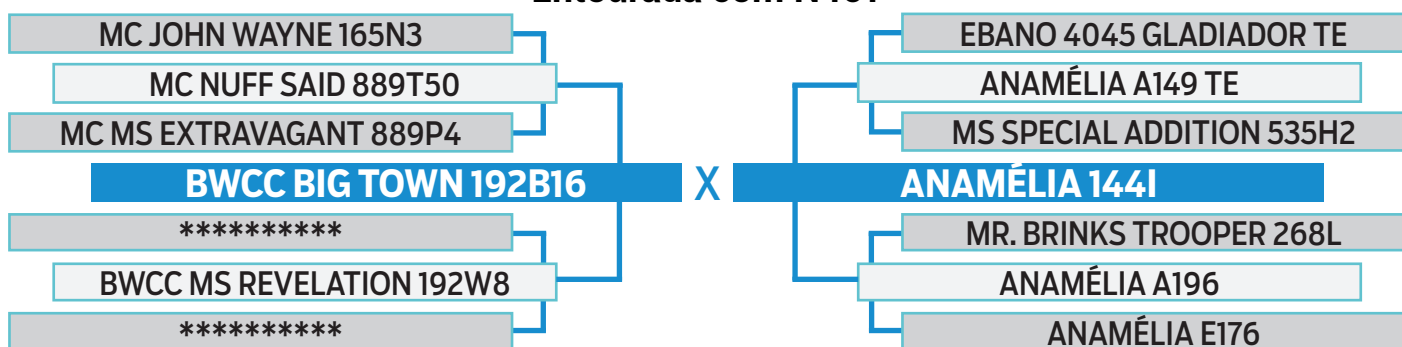

| PESO          | AOL   | AOL/100kg | RATIO | MARMOREIO | EGS  | EGS/100kg | PICANHA |
|---------------|-------|-----------|-------|-----------|------|-----------|---------|
| <b>426 kg</b> | 77.68 | 18.23     | 0.49  | 3.55      | 5.64 | 1.32      | 11.31   |

DGT - Software BIA 2022

| PN  | PD | LEITE | L&C | P18M | PE | AOL | EGS | EGP | MARM |
|-----|----|-------|-----|------|----|-----|-----|-----|------|
| 67% | 8% | 53%   | 11% | 4%   | 4% | 26% | 75% | 85% | 18%  |

Programa ERBra 2022

## ANAMÉLIA 0486

SEXO: FÊMEA - RAÇA: BRANGUS 3/8 - TATUAGEM: 0486 - NASC.: 07/12/2020  
PELAGEM: PRETO - GERAÇÃO.: 4ª GERAÇÃO - HOMOZIGOTO PRETO  
Prenhe do CASTUS

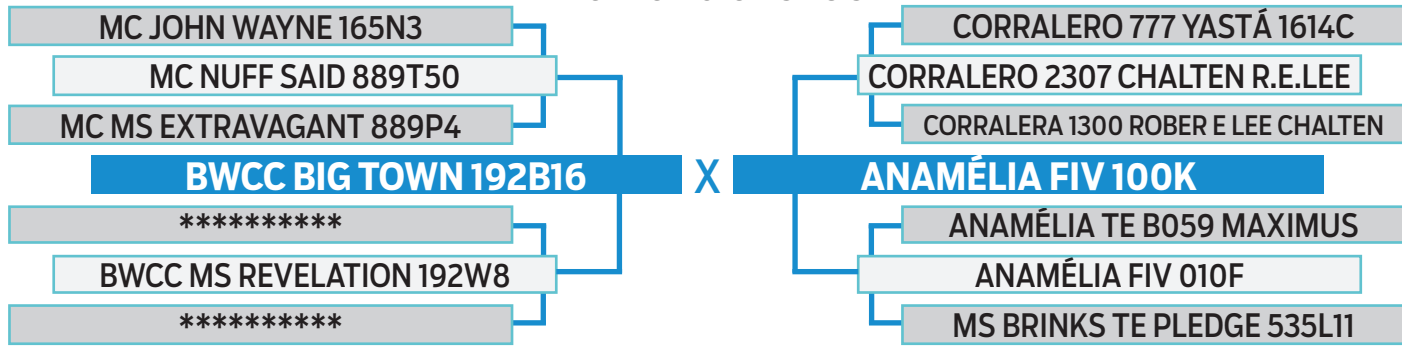

| PESO          | AOL   | AOL/100kg | RATIO | MARMOREIO | EGS  | EGS/100kg | PICANHA |
|---------------|-------|-----------|-------|-----------|------|-----------|---------|
| <b>428 kg</b> | 73.85 | 17.25     | 0.49  | 3.02      | 4.00 | 0.93      | 5.18    |

DGT - Software BIA 2022

| PN | PD | LEITE | L&C | P18M | PE | AOL | EGS | EGP | MARM |
|----|----|-------|-----|------|----|-----|-----|-----|------|
| 8% | 1% | 98%   | 14% | 6%   | 7% | 18% | 99% | 80% | 15%  |

Programa ERBra 2022



## ANAMÉLIA FIV 0346

SEXO: FÊMEA - RAÇA: BRANGUS 3/8 - TATUAGEM: 0346 - NASC.: 02/11/2020  
PELAGEM: PRETO - GERAÇÃO.: 5ª GERAÇÃO - HOMOZIGOTO PRETO  
Entourada com N467

ANAMÉLIA TE B059 MAXIMUS

GUARDIAN ESPERANZA Y7765

RANCHO 1924 T/E

ANAMÉLIA FIV 034G

RANCHO 1248 T/E

ANAMÉLIA A122 TE

PESO

417 kg

| AOL   | AOL/100kg | RATIO | MARMOREIO | EGS  | EGS/100kg | PICANHA |
|-------|-----------|-------|-----------|------|-----------|---------|
| 63.67 | 15.27     | 0.47  | 2.67      | 5.80 | 1.39      | 9.90    |

DGT - Software BIA 2022

| PN  | PD  | LEITE | L&C | P18M | PE | AOL | EGS | EGP | MARM |
|-----|-----|-------|-----|------|----|-----|-----|-----|------|
| 11% | 97% | 28%   | 89% | 89%  | 6% | 98% | 81% | 26% | 72%  |

Programa ERBra 2022

## ANAMÉLIA 0420

SEXO: FÊMEA - RAÇA: BRANGUS 3/8 - TATUAGEM: 0420 - NASC.: 12/11/2020  
PELAGEM: PRETO - GERAÇÃO.: 5ª GERAÇÃO - HOMOZIGOTO PRETO  
Prenhe do MARCUS ATILIUS

SULTANA SUMAJ 566 COMODORO

CORRALERO 8435 CURUPAY F-10C

ANAMÉLIA 063L

ANAMÉLIA FIV 122J

ANAMÉLIA FIV 092I

ANAMÉLIA TE K522

PESO

425 kg

| AOL   | AOL/100kg | RATIO | MARMOREIO | EGS  | EGS/100kg | PICANHA |
|-------|-----------|-------|-----------|------|-----------|---------|
| 78.02 | 18.36     | 0.53  | 3.50      | 4.10 | 0.97      | 8.00    |

DGT - Software BIA 2022

| PN  | PD  | LEITE | L&C | P18M | PE  | AOL | EGS | EGP | MARM |
|-----|-----|-------|-----|------|-----|-----|-----|-----|------|
| 99% | 40% | 72%   | 63% | 15%  | 49% | 24% | 41% | 32% | 45%  |

Programa ERBra 2022

## ANAMÉLIA 0450

SEXO: FÊMEA - RAÇA: BRANGUS 3/8 - TATUAGEM: 0450 - NASC.: 21/11/2020  
PELAGEM: PRETO - GERAÇÃO.: 5ª GERAÇÃO - HOMOZIGOTO PRETO  
Entourada com N467

EBANO 4045 GLADIADOR TE

LAS LILAS 4561J LANIN RAMPA TE

ANAMÉLIA TE B059 MAXIMUS

ANAMÉLIA FIV 204K

ANAMÉLIA TE K522

ANAMÉLIA FIV E312

PESO

458 kg

| AOL   | AOL/100kg | RATIO | MARMOREIO | EGS  | EGS/100kg | PICANHA |
|-------|-----------|-------|-----------|------|-----------|---------|
| 82.05 | 17.92     | 0.51  | 2.99      | 2.50 | 0.55      | 8.47    |

DGT - Software BIA 2022

| PN | PD | LEITE | L&C | P18M | PE | AOL | EGS | EGP | MARM |
|----|----|-------|-----|------|----|-----|-----|-----|------|
| -  | -  | -     | -   | -    | -  | -   | -   | -   | -    |

Programa ERBra 2022

## ANAMÉLIA 0546

SEXO: FÊMEA - RAÇA: BRANGUS 3/8 - TATUAGEM: 0546 - NASC.: 11/01/2021  
PELAGEM: PRETO - GERAÇÃO.: 5ª GERAÇÃO - HOMOZIGOTO PRETO  
Entourada com N467

SULTANA SUMAJ 566 COMODORO

ANAMÉLIA TE B059 MAXIMUS

ANAMÉLIA 063L

ANAMÉLIA 184L

ANAMÉLIA FIV 092I

ANAMÉLIA TE L478

PESO

412 kg

| AOL   | AOL/100kg | RATIO | MARMOREIO | EGS  | EGS/100kg | PICANHA |
|-------|-----------|-------|-----------|------|-----------|---------|
| 81.38 | 19.75     | 0.52  | 2.51      | 4.71 | 1.14      | 9.02    |

DGT - Software BIA 2022

| PN | PD  | LEITE | L&C | P18M | PE  | AOL | EGS | EGP | MARM |
|----|-----|-------|-----|------|-----|-----|-----|-----|------|
| 3% | 90% | 34%   | 79% | 91%  | 53% | -   | -   | -   | -    |

Programa ERBra 2022



## ANAMÉLIA FIV 0230

SEXO: FÊMEA - RAÇA: BRANGUS 3/8 - TATUAGEM: 0230 - NASC.: 23/09/2020  
 PELAGEM: VERMELHO - GERAÇÃO.: 4ª GERAÇÃO  
 Entourada com N467

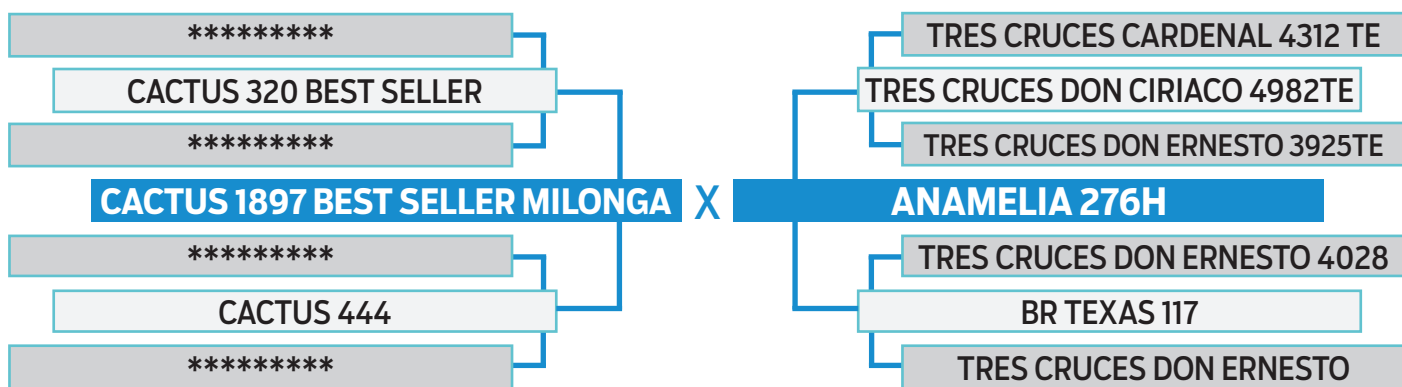

| PESO          | AOL   | AOL/100kg | RATIO | MARMOREIO | EGS  | EGS/100kg | PICANHA |
|---------------|-------|-----------|-------|-----------|------|-----------|---------|
| <b>405 kg</b> | 66.53 | 16.43     | 0.54  | 3.44      | 3.29 | 0.81      | 6.61    |

DGT - Software BIA 2022

| PN  | PD  | LEITE | L&C | P18M | PE  | AOL | EGS | EGP | MARM |
|-----|-----|-------|-----|------|-----|-----|-----|-----|------|
| 13% | 49% | 14%   | 25% | 89%  | 86% | 89% | 91% | 8%  | 15%  |

Programa ERBra 2022

## ANAMÉLIA 0382

SEXO: FÊMEA - RAÇA: BRANGUS 3/8 - TATUAGEM: 0382 - NASC.: 07/11/2020  
 PELAGEM: VERMELHO - GERAÇÃO.: 4ª GERAÇÃO  
 Prenhe do DON CORLEONE



| PESO          | AOL   | AOL/100kg | RATIO | MARMOREIO | EGS  | EGS/100kg | PICANHA |
|---------------|-------|-----------|-------|-----------|------|-----------|---------|
| <b>391 kg</b> | 71.55 | 18.30     | 0.56  | 2.96      | 5.41 | 1.38      | 9.88    |

DGT - Software BIA 2022

| PN  | PD  | LEITE | L&C | P18M | PE  | AOL | EGS | EGP | MARM |
|-----|-----|-------|-----|------|-----|-----|-----|-----|------|
| 22% | 81% | 96%   | 97% | 90%  | 83% | 87% | 78% | 88% | 54%  |

Programa ERBra 2022

## ANAMÉLIA FIV 0406

SEXO: FÊMEA - RAÇA: BRANGUS 3/8 - TATUAGEM: 0406 - NASC.: 10/11/2020  
 PELAGEM: VERMELHO - GERAÇÃO.: 4ª GERAÇÃO - HOMOZIGOTO VERMELHO  
 Prenhe do DON CORLEONE

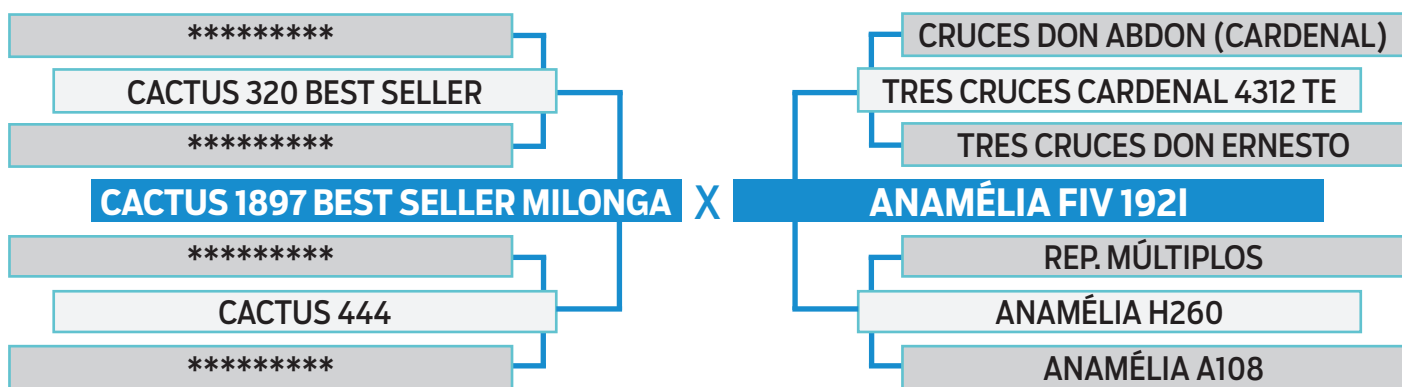

| PESO          | AOL   | AOL/100kg | RATIO | MARMOREIO | EGS  | EGS/100kg | PICANHA |
|---------------|-------|-----------|-------|-----------|------|-----------|---------|
| <b>374 kg</b> | 74.84 | 20.01     | 0.46  | 3.70      | 4.40 | 1.18      | 5.65    |

DGT - Software BIA 2022

| PN  | PD  | LEITE | L&C | P18M | PE  | AOL | EGS | EGP | MARM |
|-----|-----|-------|-----|------|-----|-----|-----|-----|------|
| 94% | 42% | 50%   | 41% | 41%  | 54% | 49% | 91% | 77% | 61%  |

Programa ERBra 2022



## ANAMÉLIA 0318

SEXO: FÊMEA - RAÇA: BRANGUS 3/8 - TATUAGEM: 0318 - NASC.: 23/10/2020  
 PELAGEM: PRETO - GERAÇÃO.: 5ª GERAÇÃO - HOMOZIGOTO PRETO  
 Entourada com N467

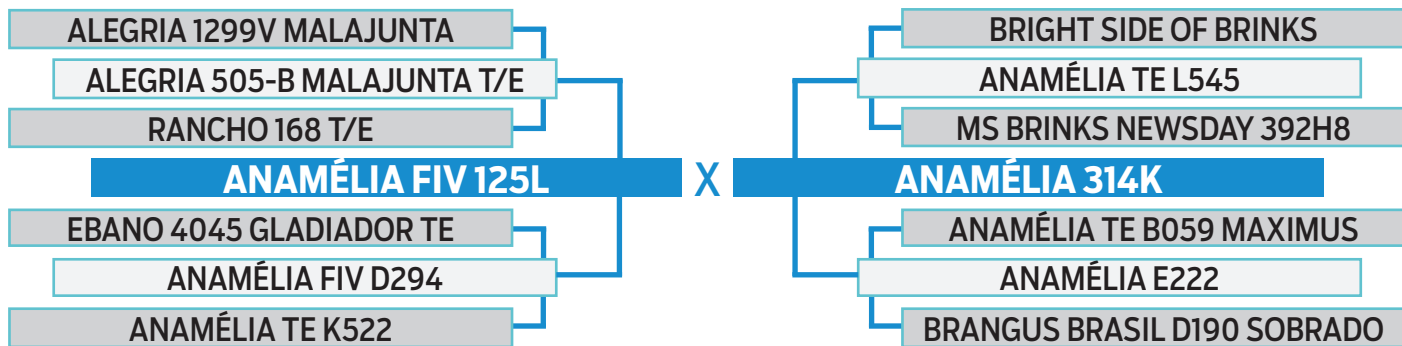

| PESO          | AOL   | AOL/100kg | RATIO | MARMOREIO | EGS  | EGS/100kg | PICANHA |
|---------------|-------|-----------|-------|-----------|------|-----------|---------|
| <b>441 kg</b> | 66.52 | 15.08     | 0.48  | 2.65      | 5.65 | 1.28      | 16.00   |

DGT - Software BIA 2022

| PN  | PD  | LEITE | L&C | P18M | PE  | AOL | EGS | EGP | MARM |
|-----|-----|-------|-----|------|-----|-----|-----|-----|------|
| 11% | 18% | 76%   | 35% | 17%  | 76% | 12% | 22% | 20% | 92%  |

Programa ERBra 2022

## ANAMÉLIA FIV 0384

SEXO: FÊMEA - RAÇA: BRANGUS 3/8 - TATUAGEM: 0384 - NASC.: 08/11/2020  
 PELAGEM: PRETO - GERAÇÃO.: 5ª GERAÇÃO - HOMOZIGOTO PRETO  
 Entourada com N467

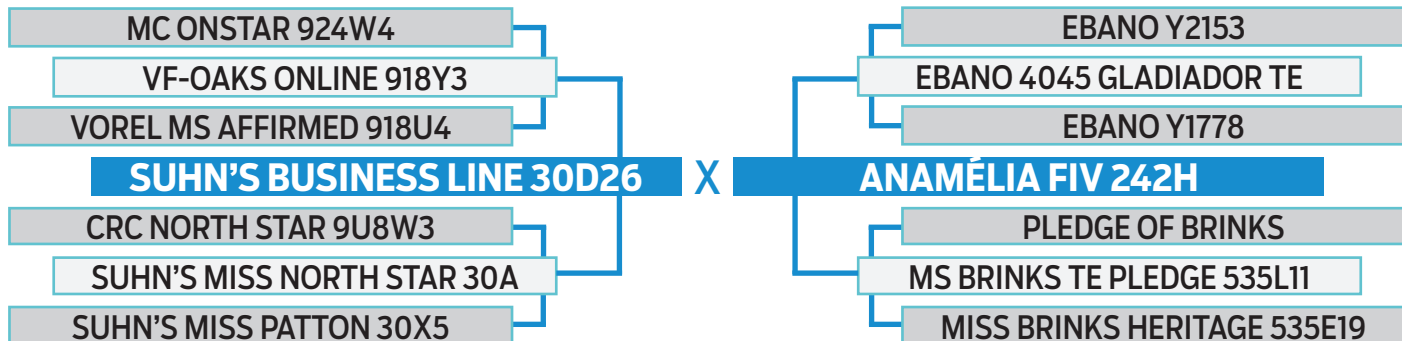

| PESO          | AOL   | AOL/100kg | RATIO | MARMOREIO | EGS  | EGS/100kg | PICANHA |
|---------------|-------|-----------|-------|-----------|------|-----------|---------|
| <b>483 kg</b> | 87.34 | 18.08     | 0.59  | 2.86      | 4.94 | 1.02      | 8.47    |

DGT - Software BIA 2022

| PN  | PD | LEITE | L&C | P18M | PE  | AOL | EGS | EGP | MARM |
|-----|----|-------|-----|------|-----|-----|-----|-----|------|
| 98% | 2% | 54%   | 3%  | 3%   | 61% | 1%  | 22% | 49% | 28%  |

Programa ERBra 2022





# ANAMÉLIA FIV 0244

SEXO: FÊMEA - RAÇA: BRANGUS 3/8 - TATUAGEM: 0244 - NASC.: 25/09/2020  
 PELAGEM: PRETO - GERAÇÃO.: 4ª GERAÇÃO - HOMOZIGOTO PRETO  
 Prenhe do BIG TOWN

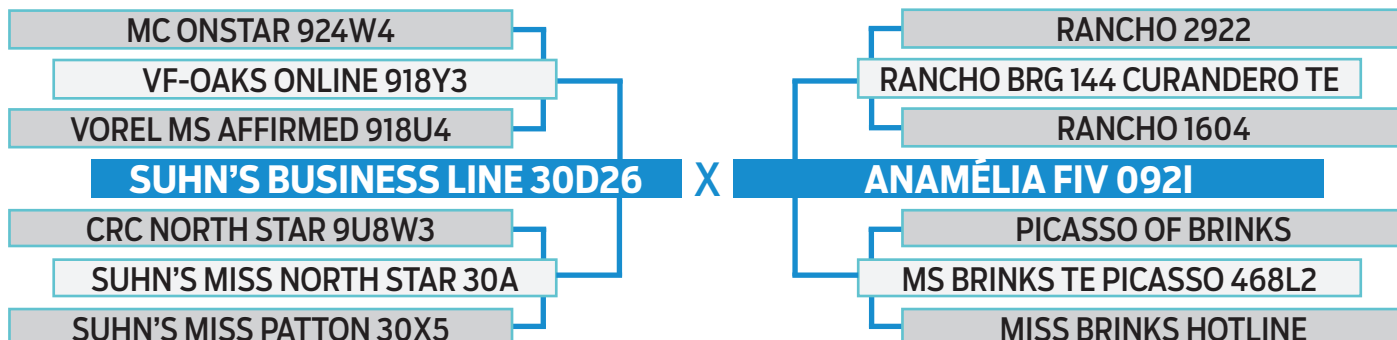

| PESO          | AOL   | AOL/100kg | RATIO | MARMOREIO | EGS  | EGS/100kg | PICANHA |
|---------------|-------|-----------|-------|-----------|------|-----------|---------|
| <b>412 kg</b> | 88.60 | 21.51     | 0.51  | 3.30      | 4.50 | 1.09      | 9.02    |

DGT - Software BIA 2022

| PN  | PD  | LEITE | L&C | P18M | PE  | AOL | EGS | EGP | MARM |
|-----|-----|-------|-----|------|-----|-----|-----|-----|------|
| 49% | 85% | 47%   | 73% | 74%  | 45% | 7%  | 99% | 80% | 83%  |

Programa ERBra 2022

# ANAMÉLIA 0364

SEXO: FÊMEA - RAÇA: BRANGUS 3/8 - TATUAGEM: 0364 - NASC.: 06/11/2020  
 PELAGEM: PRETO - GERAÇÃO.: 5ª GERAÇÃO  
 Entourada com N467

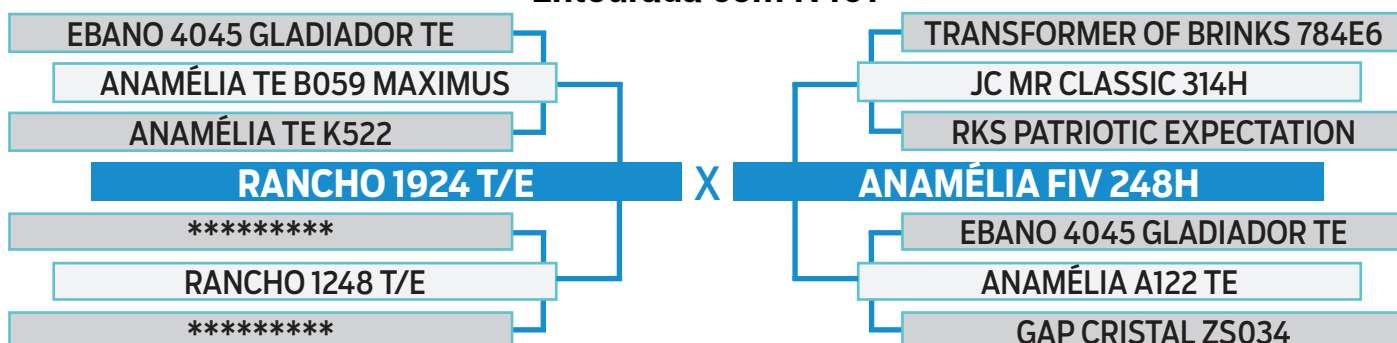

| PESO          | AOL   | AOL/100kg | RATIO | MARMOREIO | EGS  | EGS/100kg | PICANHA |
|---------------|-------|-----------|-------|-----------|------|-----------|---------|
| <b>388 kg</b> | 65.80 | 16.96     | 0.42  | 2.64      | 3.07 | 0.79      | 7.06    |

DGT - Software BIA 2022

| PN  | PD  | LEITE | L&C | P18M | PE  | AOL | EGS | EGP | MARM |
|-----|-----|-------|-----|------|-----|-----|-----|-----|------|
| 93% | 77% | 90%   | 92% | 81%  | 13% | -   | -   | -   | -    |

Programa ERBra 2022



## ANAMÉLIA 0516

SEXO: FÊMEA - RAÇA: BRANGUS 3/8 - TATUAGEM: 0516 - NASC.: 20/12/2020  
 PELAGEM: PRETO - GERAÇÃO.: 5ª GERAÇÃO - HOMOZIGOTO PRETO  
 Entourada com N467

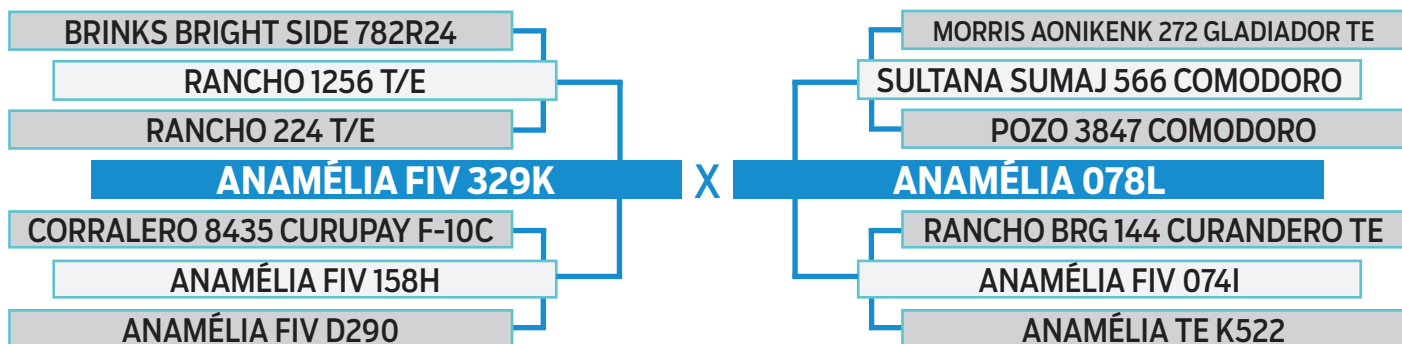

**PESO**  
**330 kg**

| AOL   | AOL/100kg | RATIO | MARMOREIO | EGS  | EGS/100kg | PICANHA |
|-------|-----------|-------|-----------|------|-----------|---------|
| 59.04 | 17.89     | 0.48  | 3.10      | 4.24 | 1.28      | 8.00    |

DGT - Software BIA 2022

| PN  | PD  | LEITE | L&C | P18M | PE  | AOL | EGS | EGP | MARM |
|-----|-----|-------|-----|------|-----|-----|-----|-----|------|
| 45% | 94% | 48%   | 85% | 98%  | 70% | 99% | 64% | 80% | 54%  |

Programa ERBra 2022

## ANAMÉLIA 0518

SEXO: FÊMEA - RAÇA: BRANGUS 3/8 - TATUAGEM: 0518 - NASC.: 20/12/2020  
 PELAGEM: PRETO - GERAÇÃO.: 2ª GERAÇÃO  
 Prenhe do MARCUS ATILIUS

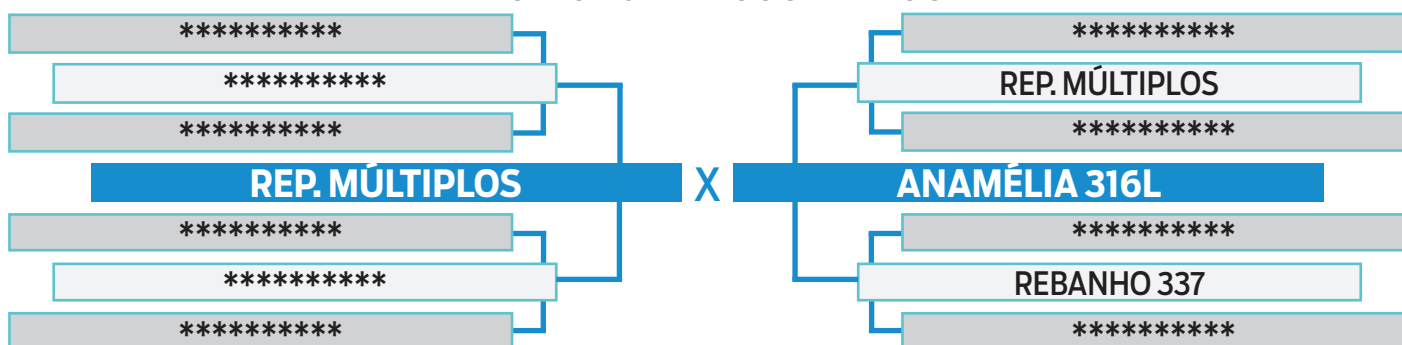

**PESO**  
**347 kg**

| AOL   | AOL/100kg | RATIO | MARMOREIO | EGS  | EGS/100kg | PICANHA |
|-------|-----------|-------|-----------|------|-----------|---------|
| 55.17 | 15.90     | 0.43  | 1.97      | 2.74 | 0.79      | 5.65    |

DGT - Software BIA 2022

| PN  | PD  | LEITE | L&C | P18M | PE  | AOL | EGS | EGP | MARM |
|-----|-----|-------|-----|------|-----|-----|-----|-----|------|
| 88% | 85% | 86%   | 92% | 94%  | 38% | -   | -   | -   | -    |

Programa ERBra 2022

## ANAMÉLIA 0544

SEXO: FÊMEA - RAÇA: BRANGUS 3/8 - TATUAGEM: 0544 - NASC.: 11/01/2021  
 PELAGEM: PRETO - GERAÇÃO.: 4ª GERAÇÃO  
 Prenhe do CASTUS

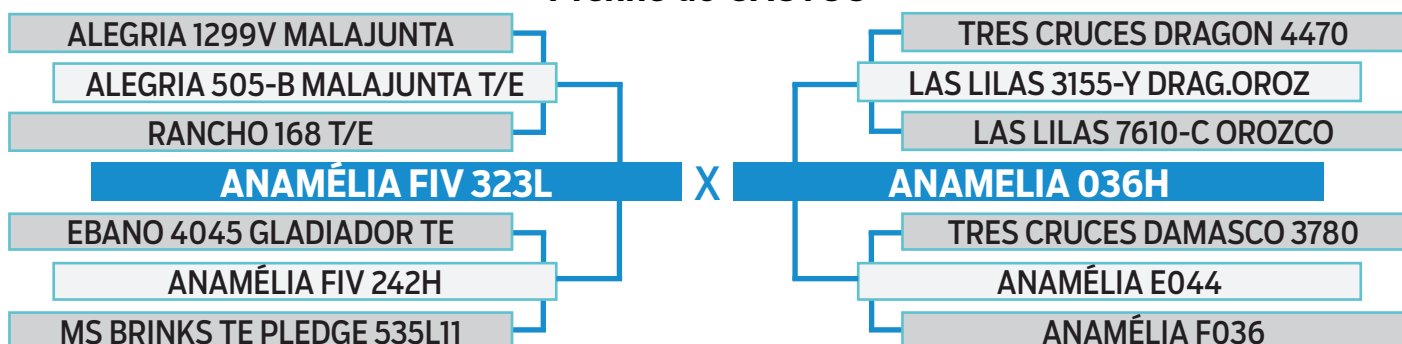

**PESO**  
**345 kg**

| AOL   | AOL/100kg | RATIO | MARMOREIO | EGS  | EGS/100kg | PICANHA |
|-------|-----------|-------|-----------|------|-----------|---------|
| 82.18 | 23.82     | 0.57  | 3.27      | 5.65 | 1.64      | 9.41    |

DGT - Software BIA 2022

| PN  | PD  | LEITE | L&C | P18M | PE  | AOL | EGS | EGP | MARM |
|-----|-----|-------|-----|------|-----|-----|-----|-----|------|
| 15% | 96% | 24%   | 84% | 90%  | 43% | -   | -   | -   | -    |

Programa ERBra 2022



**TOUROS  
BRANGUS  
DO SERTÃO**

## BRANGUS DO SERTÃO BS3224

SEXO: MACHO - RAÇA: BRANGUS 3/8 - TATUAGEM: BS3224 - NASC.: 26/09/2020  
REGISTRO: 178.529 - PELAGEM: PRETO - GERAÇÃO.: 3ª GERAÇÃO  
HOMOZIGOTO PRETO

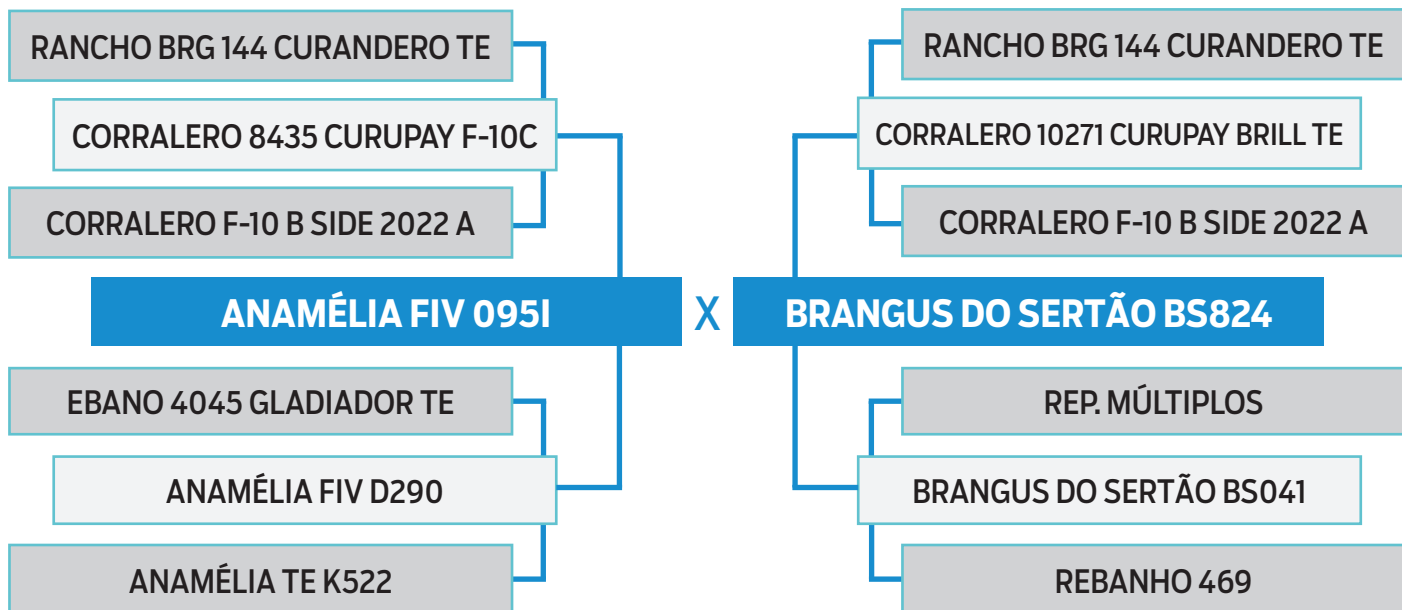

| PESO          | PN                     | PD  | TMD | PSOB | GPD | CFD | CFS | PED | PES | ALTD | ALTS |
|---------------|------------------------|-----|-----|------|-----|-----|-----|-----|-----|------|------|
| <b>503 kg</b> | 3%                     | 62% | 39% | 54%  | 45% | 30% | 30% | 59% | 40% | 29%  | 42%  |
| PE            | Embrapa/Genepplus 2022 |     |     |      |     |     |     |     |     |      |      |
| <b>36 cm</b>  |                        |     |     |      |     |     |     |     |     |      |      |



## BRANGUS DO SERTÃO BS3236

SEXO: MACHO - RAÇA: BRANGUS 3/8 - TATUAGEM: BS3236 - NASC.: 11/10/2020  
REGISTRO: 178.530 - PELAGEM: PRETO - GERAÇÃO.: 2ª GERAÇÃO  
HOMOZIGOTO PRETO

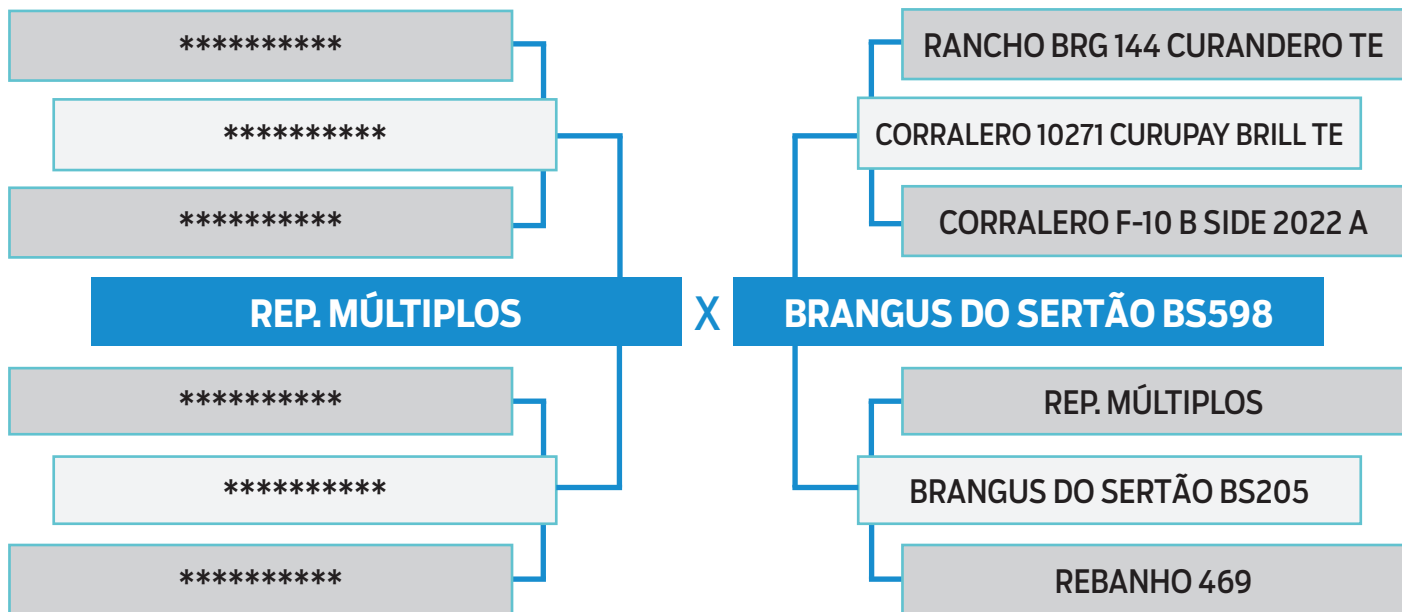

| PESO          | PN  | PD  | TMD | PSOB | GPD | CFD | CFS | PED | PES | ALTD | ALTS |
|---------------|-----|-----|-----|------|-----|-----|-----|-----|-----|------|------|
| <b>470 kg</b> | 28% | 34% | 27% | 30%  | 30% | 71% | 91% | 34% | 30% | 38%  | 33%  |

Embrapa/Genepplus 2022

| PE           |
|--------------|
| <b>35 cm</b> |



## BRANGUS DO SERTÃO BS3276

SEXO: **MACHO** - RAÇA: **BRANGUS 3/8** - TATUAGEM: **BS3276** - NASC.: **19/11/2020**  
REGISTRO: **178.534** - PELAGEM: **PRETO** - GERAÇÃO.: **4ª GERAÇÃO**  
**HOMOZIGOTO PRETO**

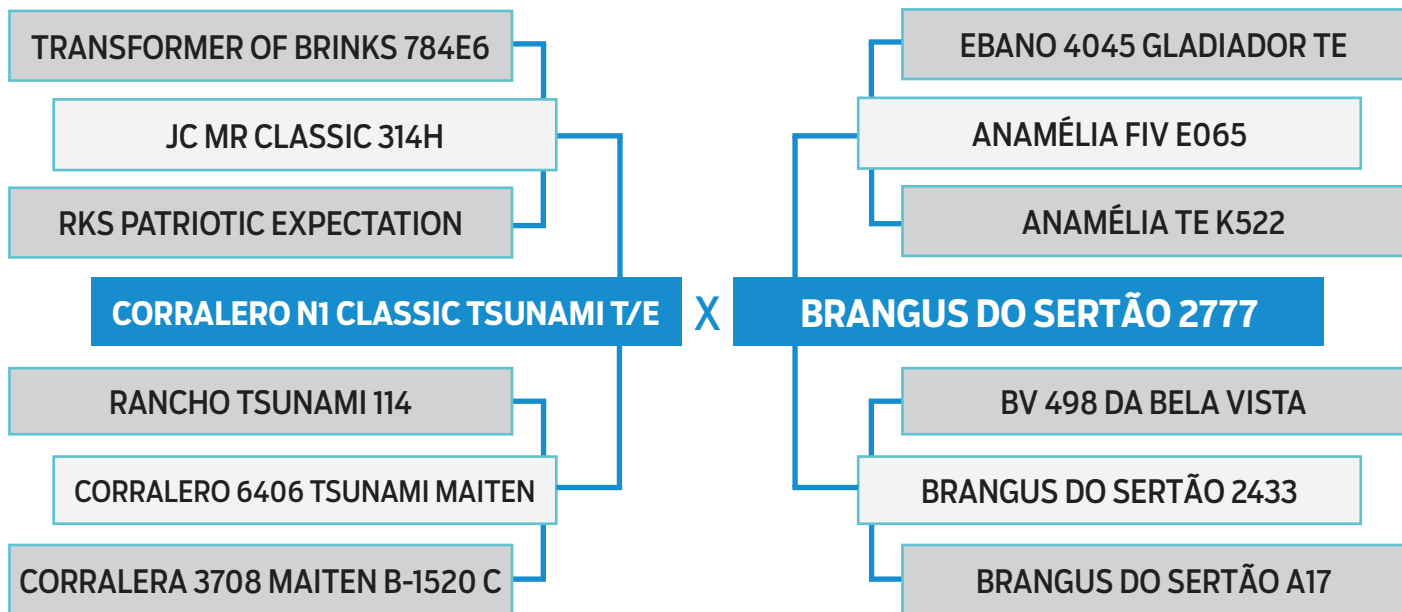

| PESO          | PN  | PD  | TMD | PSOB | GPD | CFD | CFS | PED | PES | ALTD | ALTS |
|---------------|-----|-----|-----|------|-----|-----|-----|-----|-----|------|------|
| <b>570 kg</b> | 37% | 53% | 49% | 59%  | 53% | 35% | 47% | 62% | 44% | 41%  | 45%  |

Embrapa/Genepplus 2022

| PE           |
|--------------|
| <b>37 cm</b> |

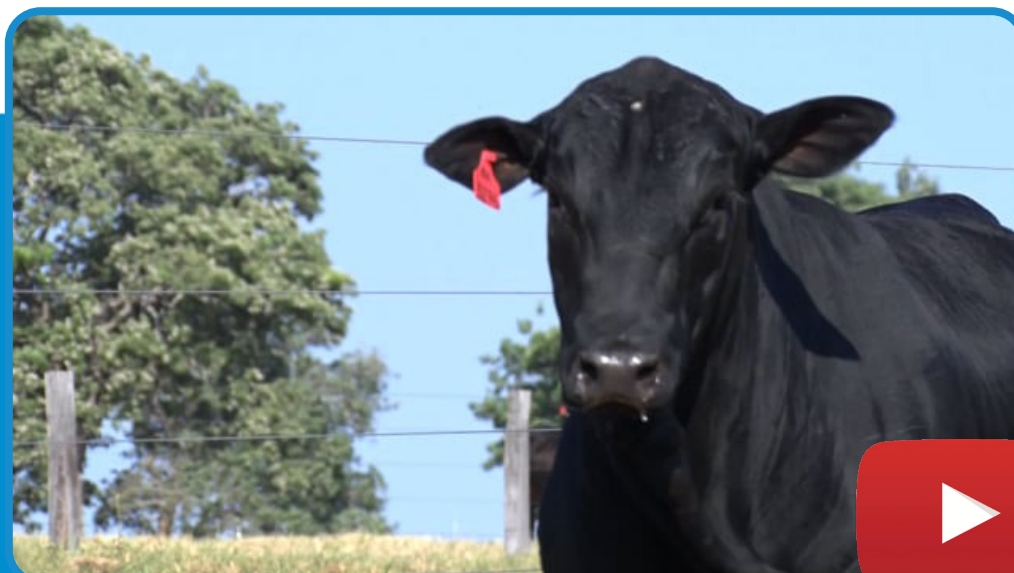

## BRANGUS DO SERTÃO BS3348

SEXO: MACHO - RAÇA: BRANGUS 3/8 - TATUAGEM: BS3348 - NASC.: 11/01/2021  
REGISTRO: 178.539 - PELAGEM: PRETO - GERAÇÃO.: 3ª GERAÇÃO  
HOMOZIGOTO PRETO

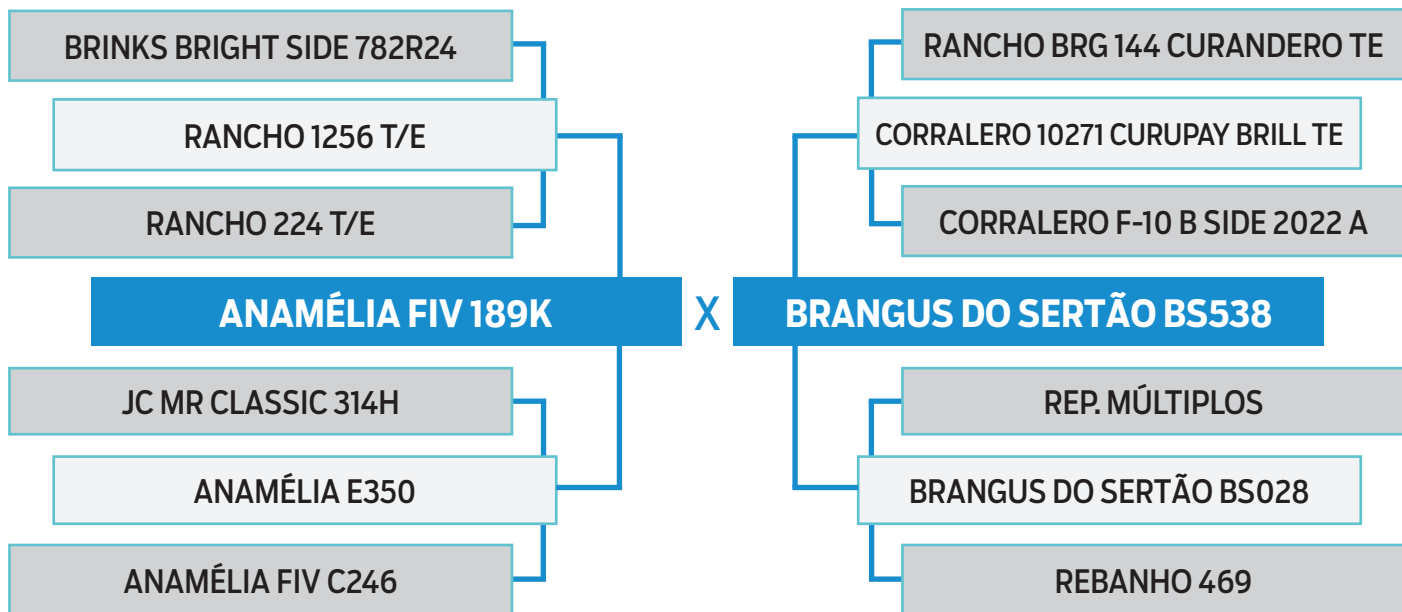

| PESO          | PN | PD  | TMD | PSOB | GPD | CFD | CFS | PED | PES | ALTD | ALTS |
|---------------|----|-----|-----|------|-----|-----|-----|-----|-----|------|------|
| <b>617 kg</b> | 4% | 62% | 39% | 54%  | 45% | 30% | 30% | 59% | 40% | 29%  | 42%  |

Embrapa/Genepplus 2022

| PE           |
|--------------|
| <b>35 cm</b> |



## BRANGUS DO SERTÃO BS3350

SEXO: MACHO - RAÇA: BRANGUS 3/8 - TATUAGEM: BS3350 - NASC.: 12/01/2021  
REGISTRO: 178.541 - PELAGEM: PRETO - GERAÇÃO.: 3ª GERAÇÃO  
HOMOZIGOTO PRETO

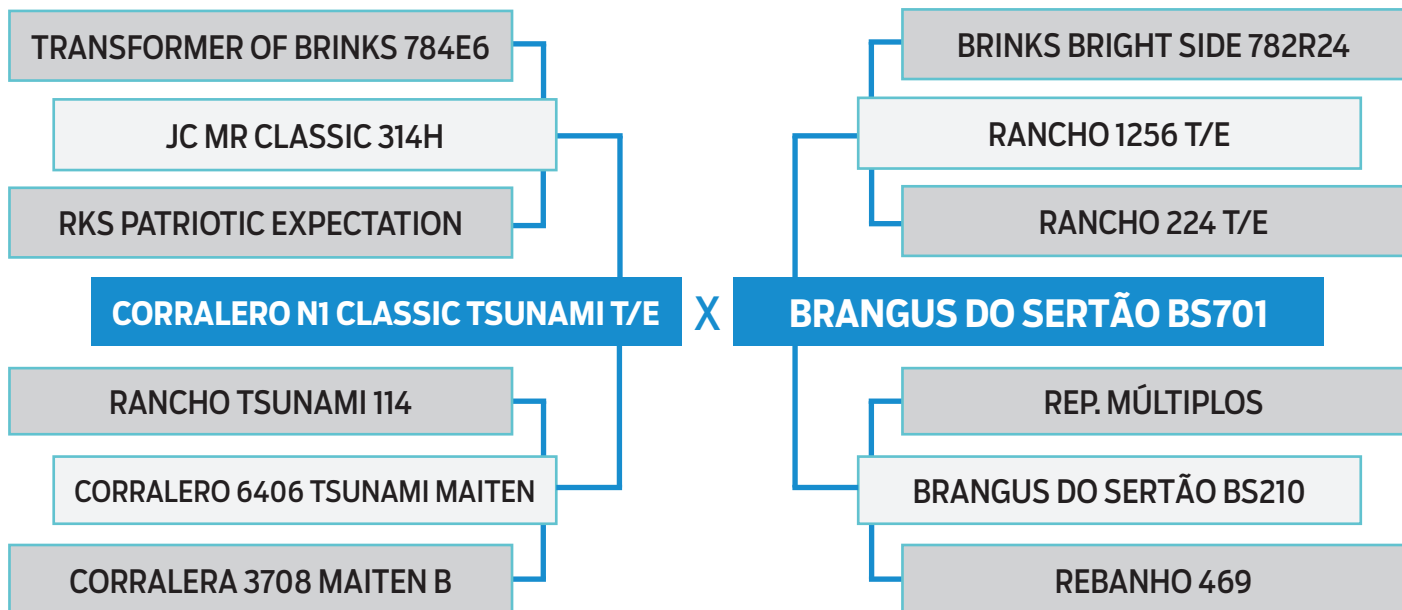

| PESO          | PN  | PD  | TMD | PSOB | GPD | CFD | CFS | PED | PES | ALTD | ALTS |
|---------------|-----|-----|-----|------|-----|-----|-----|-----|-----|------|------|
| <b>635 kg</b> | 35% | 48% | 32% | 44%  | 41% | 42% | 55% | 50% | 59% | 46%  | 54%  |

Embrapa/Genepplus 2022

| PE           |
|--------------|
| <b>37 cm</b> |





**TOUROS**  
**BRANGUS**  
**FAZENDA NOVA**

## JUQUIRY TE7144 FRANCESCO TE8189YAS

SEXO: MACHO - RAÇA: BRANGUS 3/8 - TATUAGEM: TE 7144 - NASC.: 12/01/2021  
REGISTRO: 167.326 - PELAGEM: PRETO  
HOMOZIGOTO PRETO

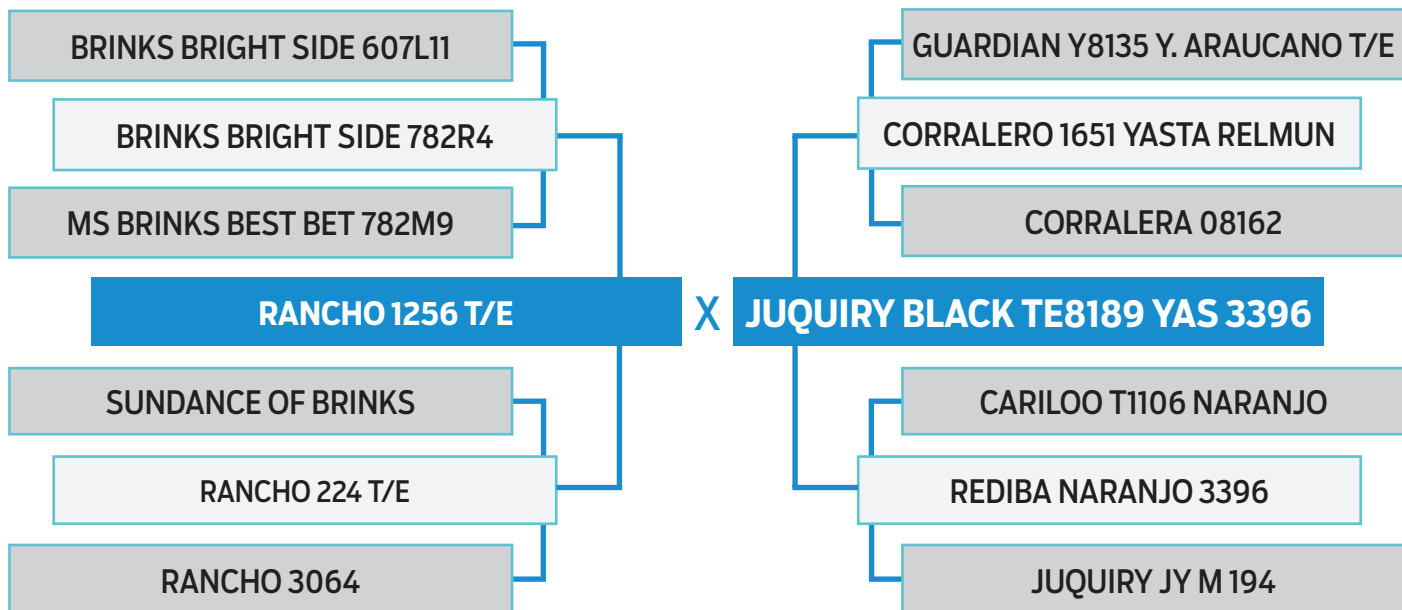

**PESO**

**728** kg

**PE**

**43** cm

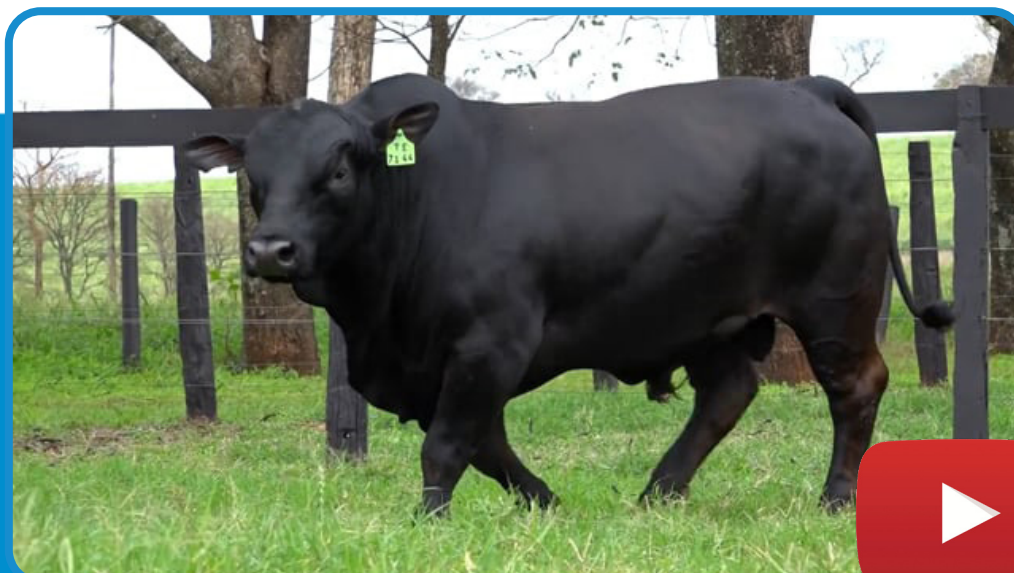

## BT JUNCO 1440/20

SEXO: MACHO - RAÇA: BRANGUS 3/8 - TATUAGEM: 1440/20 - NASC.: 13/09/2020  
PELAGEM: PRETO

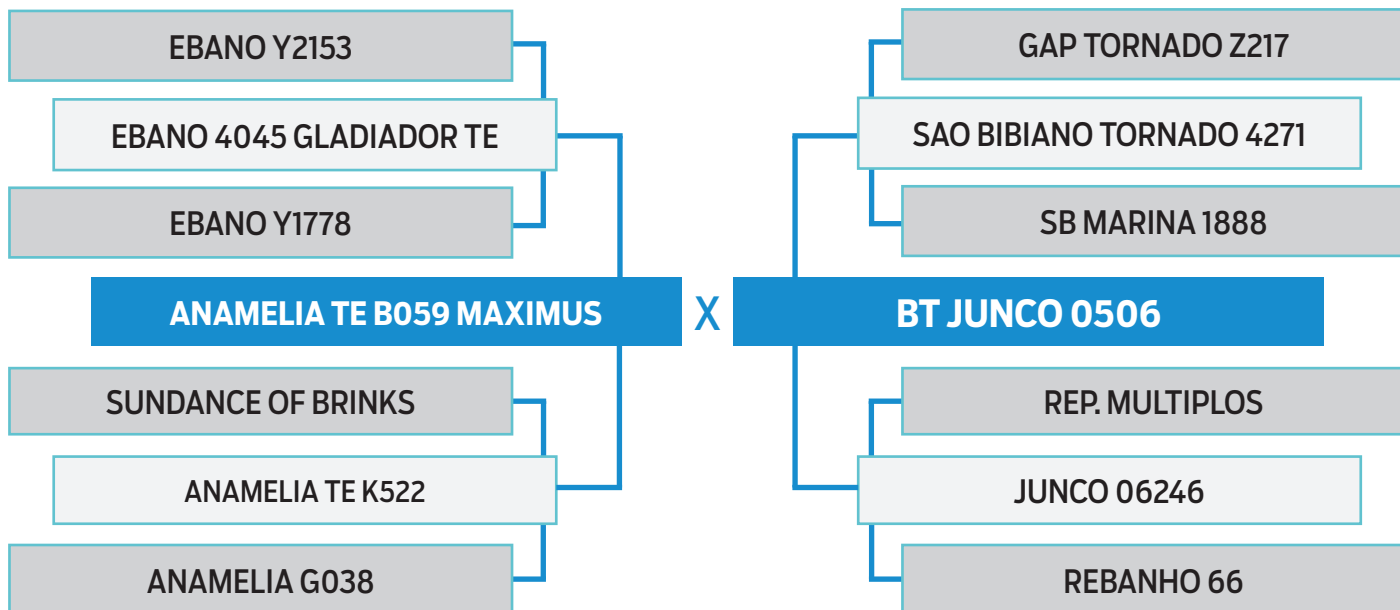

**PESO**

**690 kg**

**PE**

**47 cm**

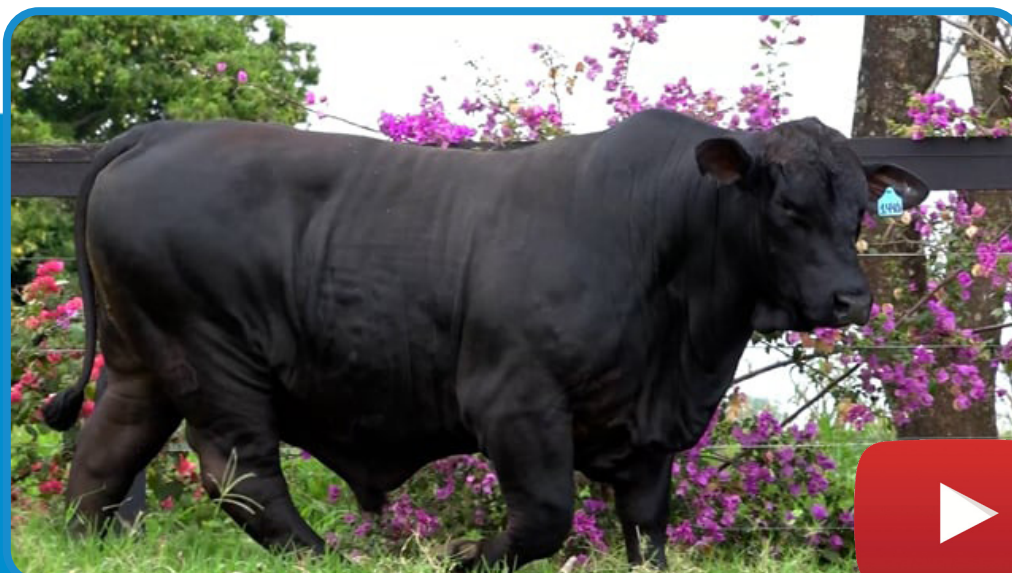

## ANAMELIA FIV 0037

SEXO: MACHO - RAÇA: BRANGUS 3/8 - TATUAGEM: 0037 - NASC.: 19/08/2020  
PELAGEM: PRETO

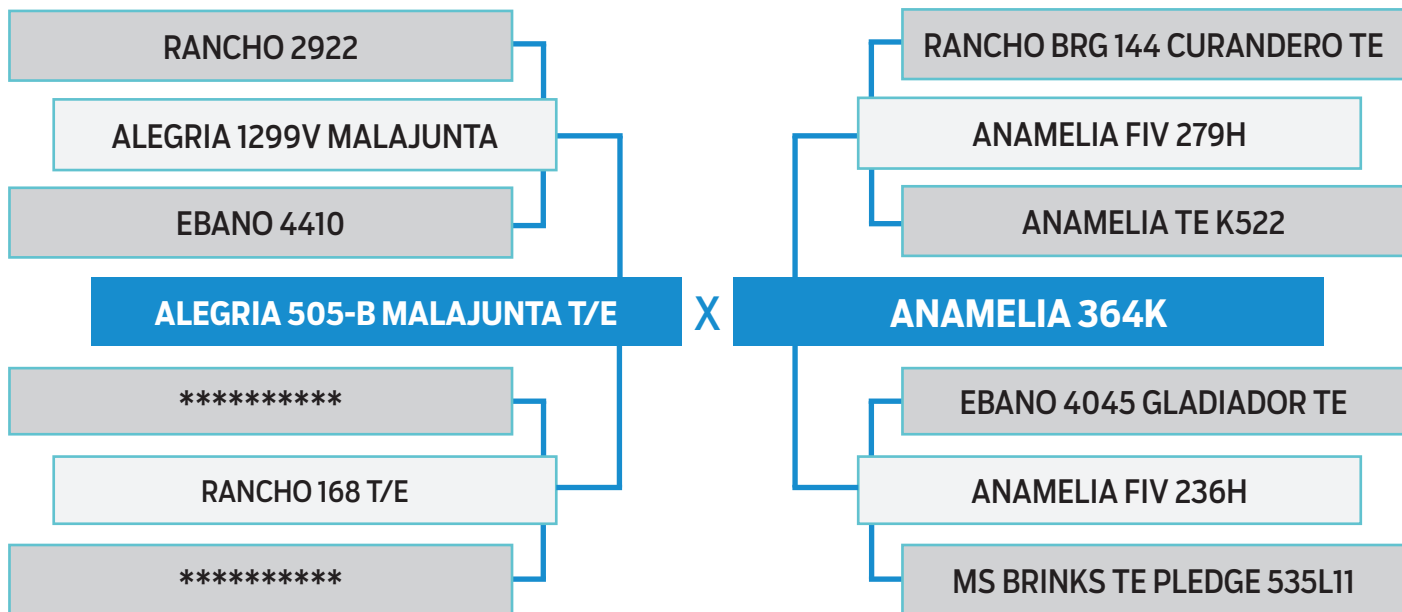

|               |
|---------------|
| <b>PESO</b>   |
| <b>760 kg</b> |
| <b>PE</b>     |
| <b>41 cm</b>  |

| PN  | PD | LEITE | L&C | P18M | PE  | AOL | EGS | EGP | MARM |
|-----|----|-------|-----|------|-----|-----|-----|-----|------|
| 75% | 3% | 56%   | 5%  | 1%   | 14% | -   | -   | -   | -    |

Programa ERBra 2022

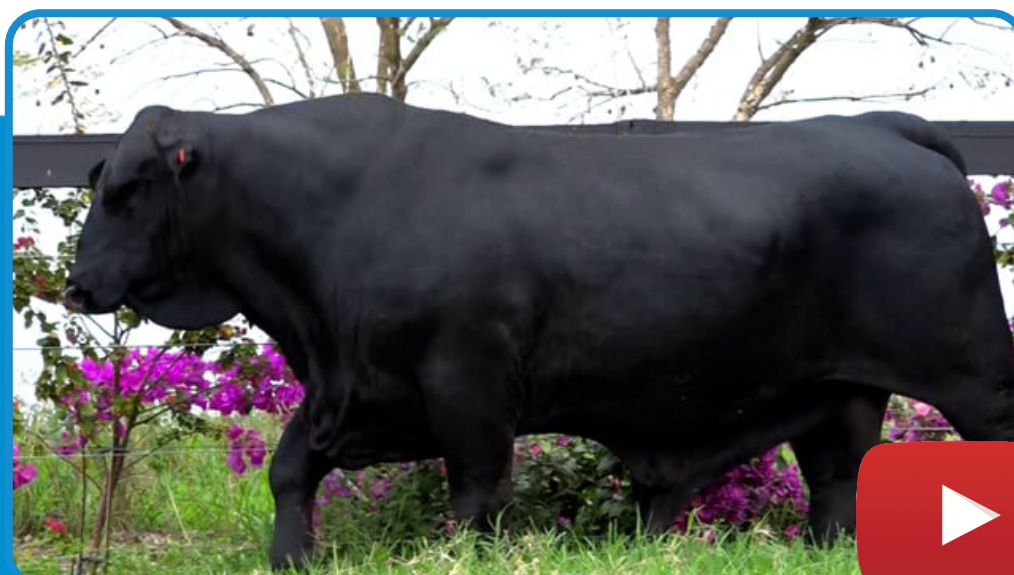

**FÊMEAS  
BRANGUS HP**

## ANAMÉLIA FIV 0088

SEXO: FÊMEA - RAÇA: BRANGUS 3/8 - TATUAGEM: 0088 - NASC.: 04/09/2020  
 PELAGEM: PRETO - HOMOZIGOTO PRETO  
 Prenhe do N467

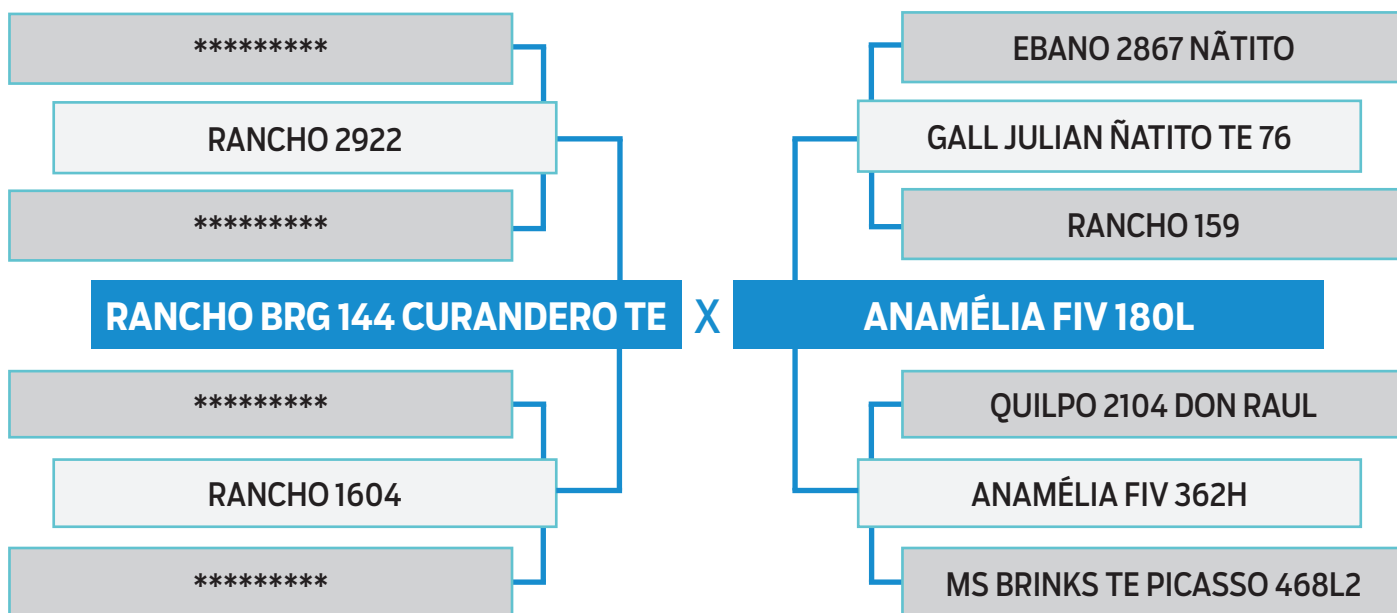

**PESO**  
**470 kg**

| AOL   | AOL/100kg | RATIO | MARMOREIO | EGS  | EGS/100kg | PICANHA |
|-------|-----------|-------|-----------|------|-----------|---------|
| 79.88 | 17.00     | 0.49  | 3.20      | 4.30 | 0.92      | 5.68    |

DGT - Software BIA 2022

| PN  | PD | LEITE | L&C | P18M | PE  | AOL | EGS | EGP | MARM |
|-----|----|-------|-----|------|-----|-----|-----|-----|------|
| 98% | 6% | 76%   | 15% | 6%   | 67% | 2%  | 95% | 61% | 7%   |

Programa ERBra 2022



## ANAMÉLIA FIV 0004

SEXO: FÊMEA - RAÇA: BRANGUS 3/8 - TATUAGEM: 0004 - NASC.: 07/08/2020  
 PELAGEM: PRETO - GERAÇÃO.: 5ª GERAÇÃO - HOMOZIGOTO PRETO  
 Prenhe do MARCUS ATILIUS

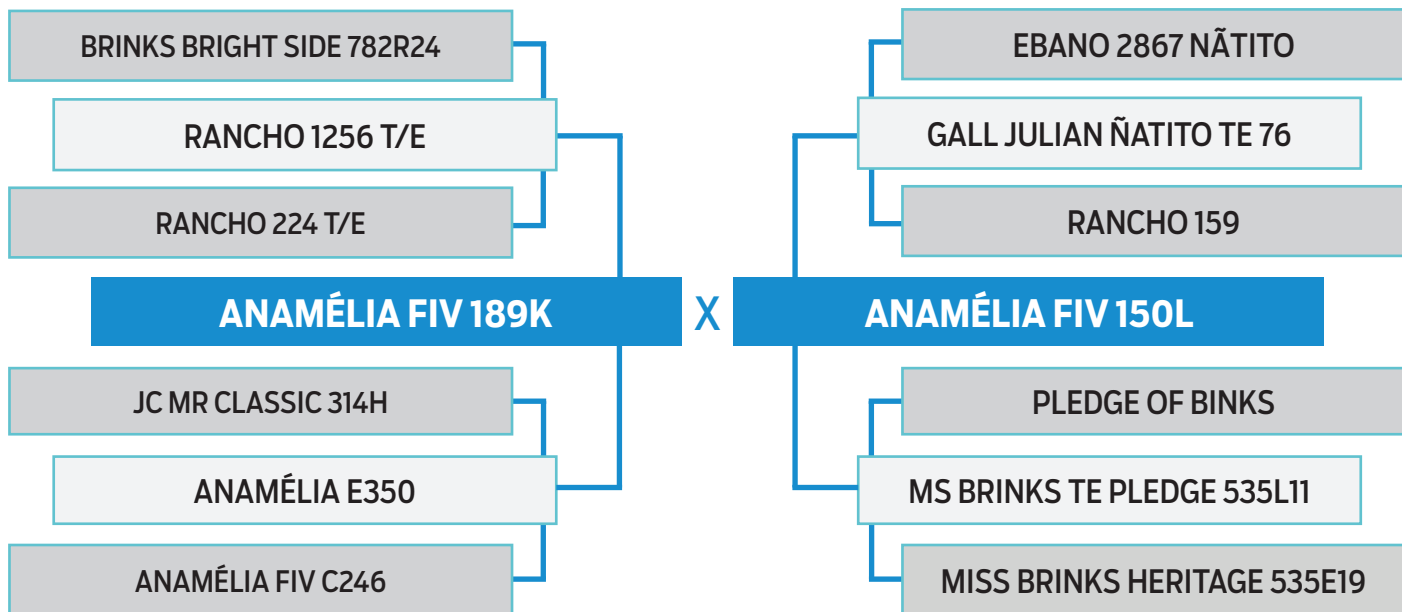

**PESO**  
**540 kg**

| AOL   | AOL/100kg | RATIO | MARMOREIO | EGS  | EGS/100kg | PICANHA |
|-------|-----------|-------|-----------|------|-----------|---------|
| 93.53 | 19.65     | 0.54  | 2.83      | 7.21 | 1.52      | 9.07    |

Medição realizada em Abril/2022

| PN  | PD | LEITE | L&C | P18M | PE | AOL | EGS | EGP | MARM |
|-----|----|-------|-----|------|----|-----|-----|-----|------|
| 26% | 1% | 99%   | 3%  | 1%   | -  | 1%  | 15% | 4%  | 28%  |

Programa ERBra 2022



# ANAMÉLIA P148

SEXO: FÊMEA - RAÇA: BRANGUS 3/8 - TATUAGEM: P148 - NASC.: 07/09/2021  
PELAGEM: PRETO

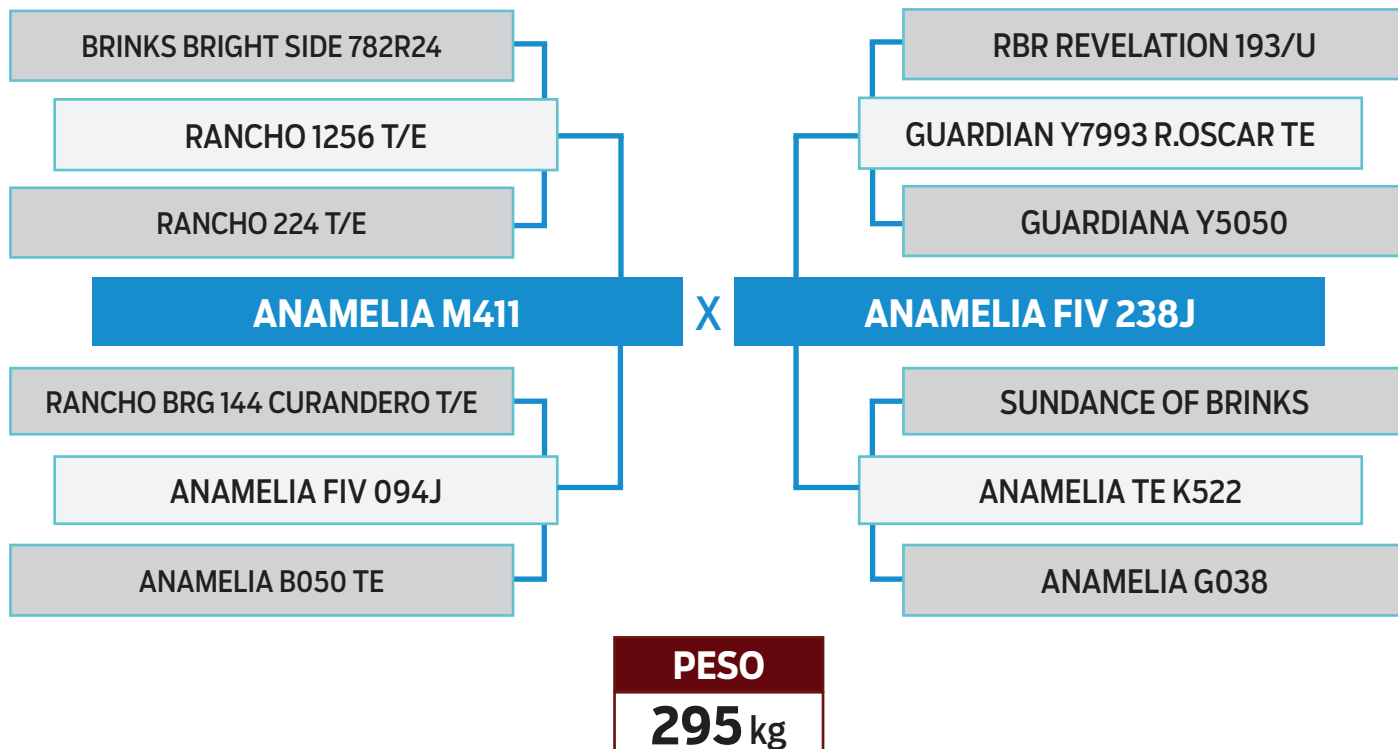



# ANAMÉLIA P168

SEXO: FÊMEA - RAÇA: BRANGUS 3/8 - TATUAGEM: P168 - NASC.: 08/09/2021  
PELAGEM: PRETO

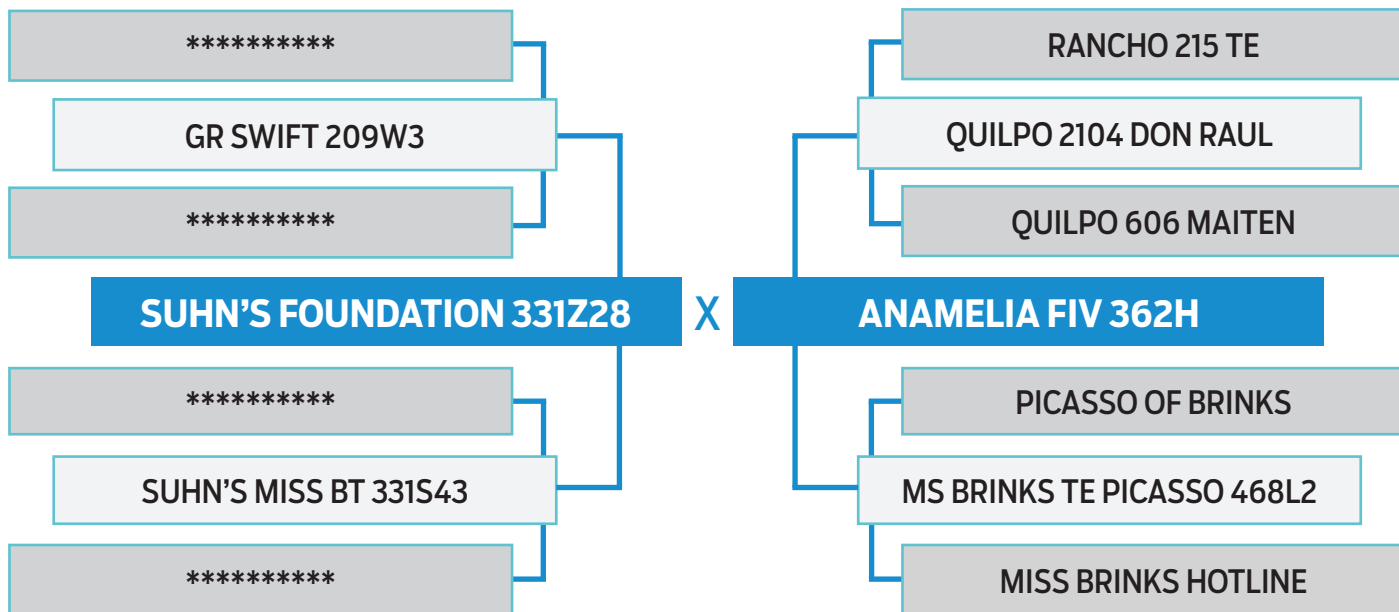

**PESO**  
**290 kg**



## ANAMÉLIA P326

SEXO: FÊMEA - RAÇA: BRANGUS 3/8 - TATUAGEM: P326 - NASC.: 18/10/2021  
PELAGEM: PRETO

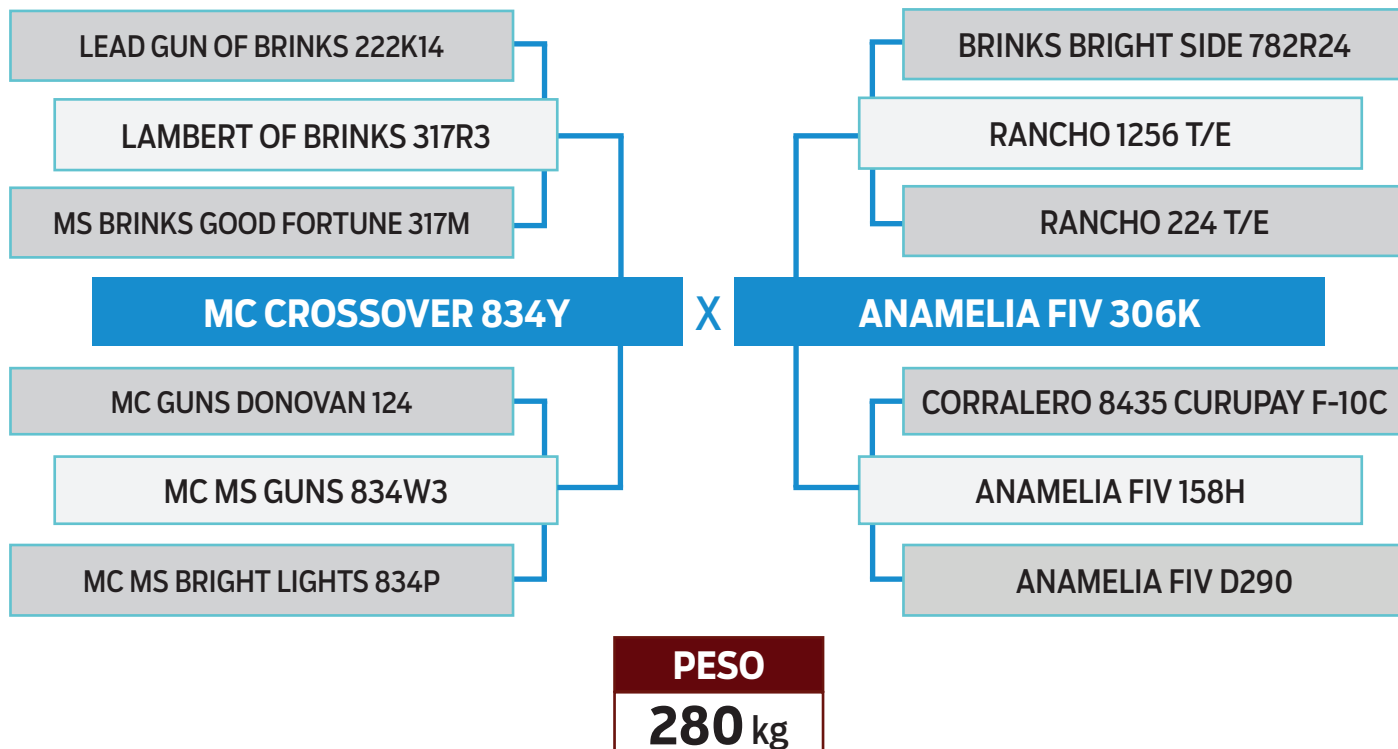

## ANAMÉLIA FIV P056

SEXO: FÊMEA - RAÇA: BRANGUS 3/8 - TATUAGEM: P056 - NASC.: 31/08/2021  
PELAGEM: PRETO

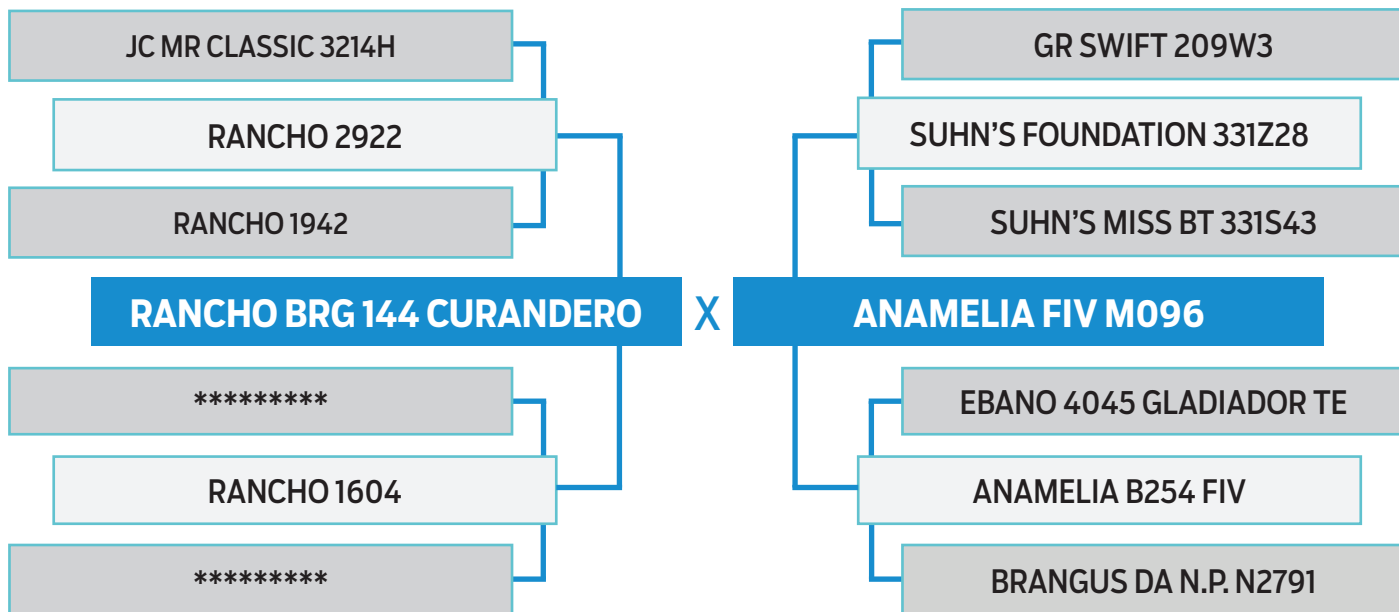

**PESO**  
**306 kg**



# ANAMÉLIA P184

SEXO: FÊMEA - RAÇA: BRANGUS 3/8 - TATUAGEM: P184 - NASC.: 08/09/2021  
PELAGEM: PRETO

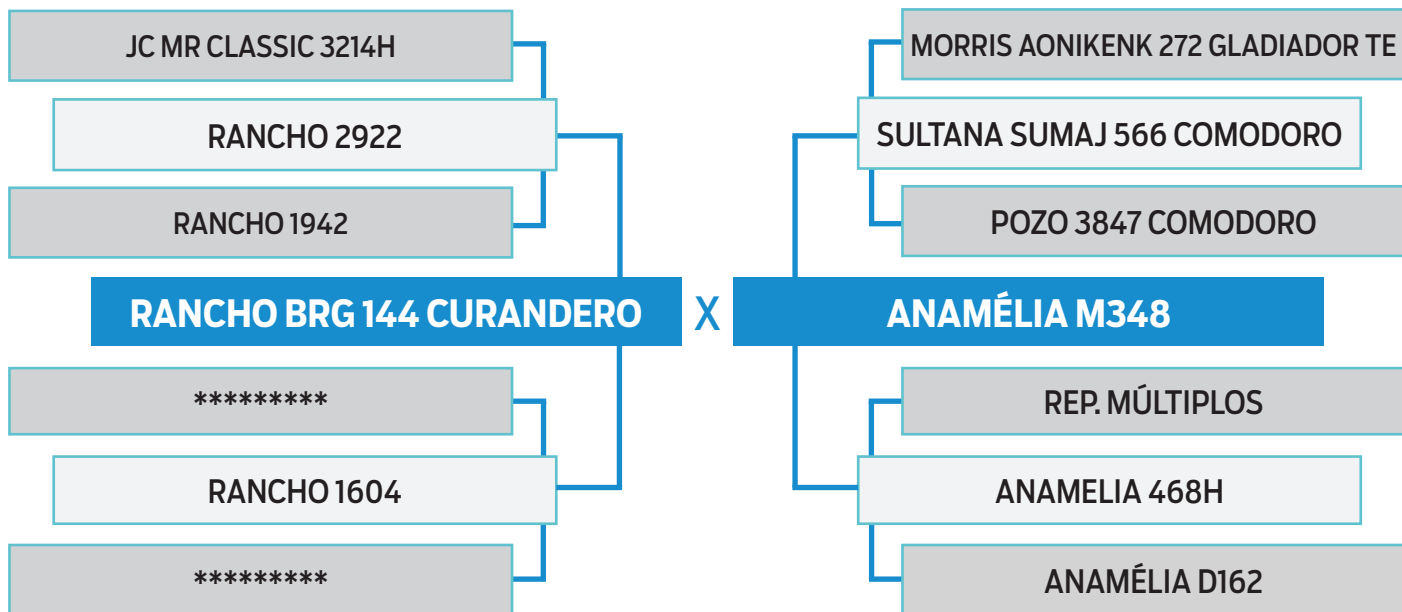

**PESO**  
**292 kg**

